



# Continúa el Plan Nacional de Vacunación en Adultos Mayores en la Ciudad de México

Ciudad de México, 28 de marzo de 2021



# Avance del Plan Nacional de Vacunación en la Ciudad de México

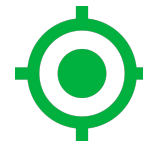
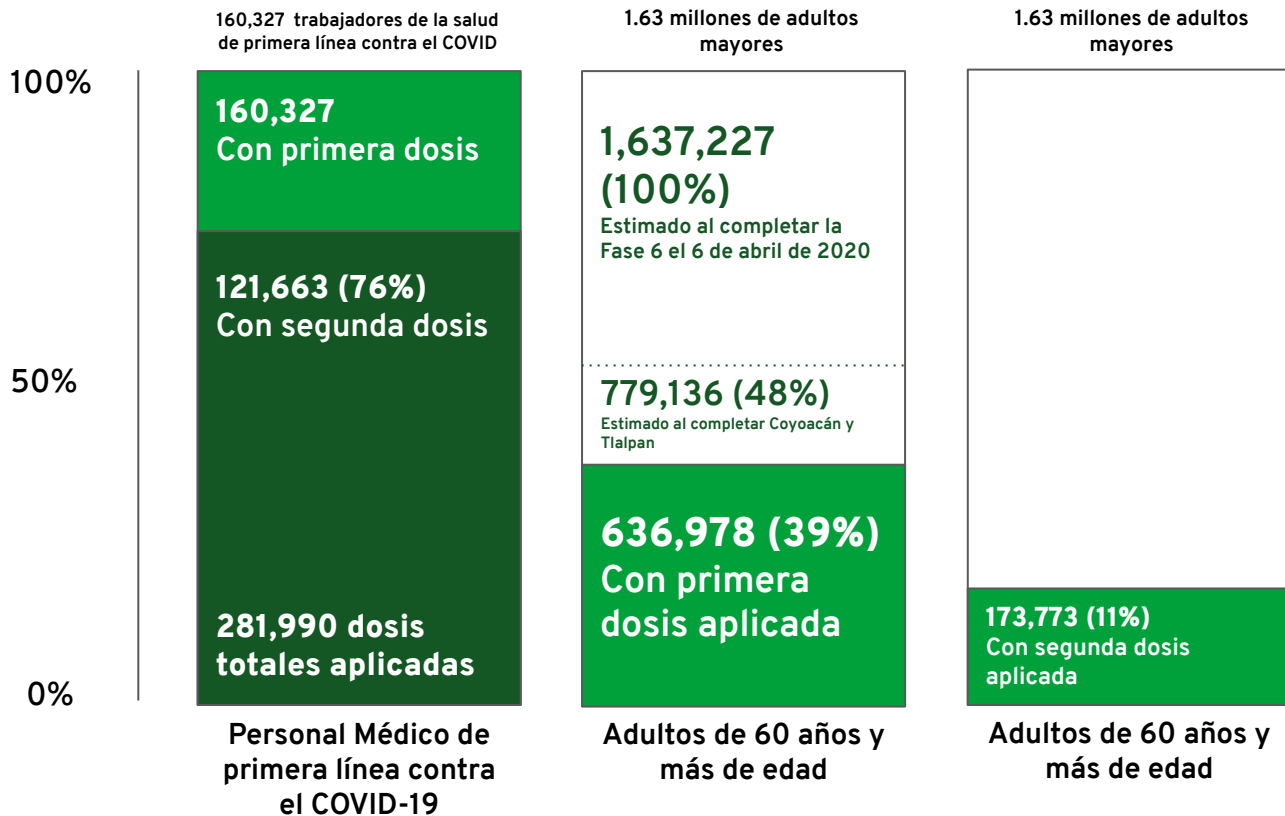

## Objetivos Fase 6:

- Vacunar 858,091 adultos de 60 o más años residentes de las alcaldías Álvaro Obregón, Benito Juárez, Cuauhtémoc, Gustavo A. Madero e Iztapalapa

# Plan Nacional de Vacunación en la Ciudad de México



**Álvaro Obregón, Benito Juárez y Cuauhtémoc:  
martes 30 de marzo a sábado 3 de abril**

**Fase 6: Población objetivo  
(60 años y más)**

**338,962**

- **Álvaro Obregón: 128,076**
- **Benito Juárez: 99,996**
- **Cuauhtémoc: 110,260**

# Álvaro Obregón, Benito Juárez y Cuauhtémoc: martes 30 de marzo a sábado 3 de abril



## Vacuna Oxford - AstraZeneca ( ChAdOx1 nCoV-19)

**Tipo:** Vacuna de vector de Adenovirus

**Dosis:** Dos dosis, intervalo entre 8 y 12 semanas después de la primera dosis

**Aprobación sanitaria:** +25 países incluido México, así como la Organización Mundial de la Salud y la Agencia Europea de Medicamentos

**Información importante:** Puede mantenerse entre 2 y 8 °C durante 6 meses y hasta 6 horas a temperatura ambiente en sitio de aplicación

**La eficacia observada 15 días después de la segunda dosis en los estudios de fase 3 en Estados Unidos es de:**

- **76%** contra la enfermedad sintomática
- **100%** contra la enfermedad grave y hospitalización
- **85%** contra enfermedad sintomática en personas de 65 años y más

El 17 de marzo de 2021 la Organización Mundial de la Salud emite comunicado donde considera que los beneficios de la vacuna de AstraZeneca son mayores que los riesgos, por lo que recomienda continuar con la vacunación.

El 29 de enero de 2021 la Agencia Europea de Medicamentos (EMA) aprueba y recomienda el uso de la vacuna de AstraZeneca.

18 de marzo la EMA convoca a conferencia de prensa en donde reiteran que es una vacuna segura y efectiva contra COVID-19. Casos de trombosis se han presentado en 25 personas entre alrededor de 20 millones de vacunas aplicadas en Europa

El 18 de marzo, la Agencia Reguladora de Medicamentos y Productos Sanitarios (MHRA) en Reino Unido afirma que los beneficios de la vacunación son mucho mayores que los riesgos de la aplicación de la vacuna AstraZeneca

La MHRA concluyó que no hay evidencia de una asociación entre la vacunación y los casos de trombosis reportados y que estos casos ocurrirían en la misma proporción con o sin vacunación.

# Álvaro Obregón, Benito Juárez y Cuauhtémoc

## Calendario de vacunación

Primer letra del primer apellido	Álvaro Obregón Benito Juárez Cuauhtémoc
A,B,C	30 Marzo
D,E,F,G	31 Marzo
H,I,J,K,L,M	1 Abril
N,Ñ,O,P,Q,R	2 Abril
S,T,U,V,W,X,Y,Z Rezagos	3 Abril

Cada adulto mayor registrado tendrá asignada una **unidad vacunadora, un día y HORA DE CITA de vacunación**

Las personas de estas alcaldías registradas en [mivacuna.salud.gob.mx](http://mivacuna.salud.gob.mx) recibirán un mensaje de texto con:

- Nombre
- Sede de vacunación
- Día de vacunación
- Horario de vacunación

También puedes encontrar tu cita en [vacunacion.cdmx.gob.mx](http://vacunacion.cdmx.gob.mx) o llamando a LOCATEL (55 56 58 1111)

Es importante respetar el horario de vacunación. Esto nos permitirá dar una atención más ágil, así como una espera más cómoda a todas las personas que recibirán la vacuna. Si pierdes tu cita, puedes asistir el último día asignado a tu alcaldía.



Posterior a su vacunación **recibirán una cita para la aplicación de la segunda dosis** entre 8 y 12 SEMANAS después de aplicación de la primera dosis

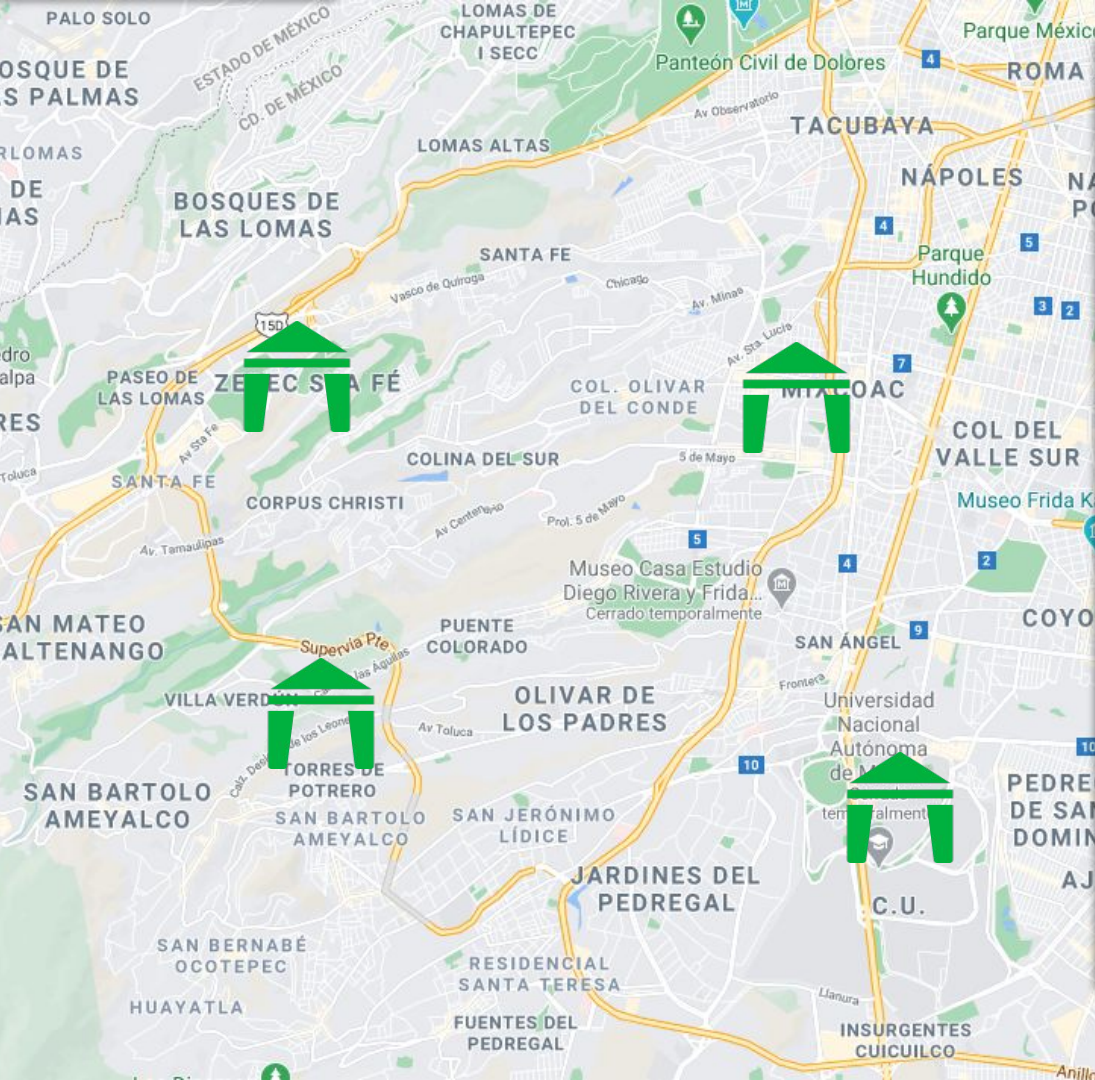

# Álvaro Obregón

## SEDES:

- Estadio Olímpico Universitario
- Deportivo Plateros
- Expo Santa Fe México
- Universidad de la Policía de la CDMX (Acceso 1)

**53** células de  
vacunación por sede

Capacidad de **8,320** vacunas  
diarias por sede



**BRIGADA**  
*Correcaminos*

# Benito Juárez

## SEDES:

- Pepsi Center / World Trade Center
- Alberca Olímpica Francisco Márquez
- Centro Universitario México

**56** células de  
vacunación por sede

Capacidad de **8,960** vacunas  
diarias por sede



**BRIGADA**  
*Correccaminos*

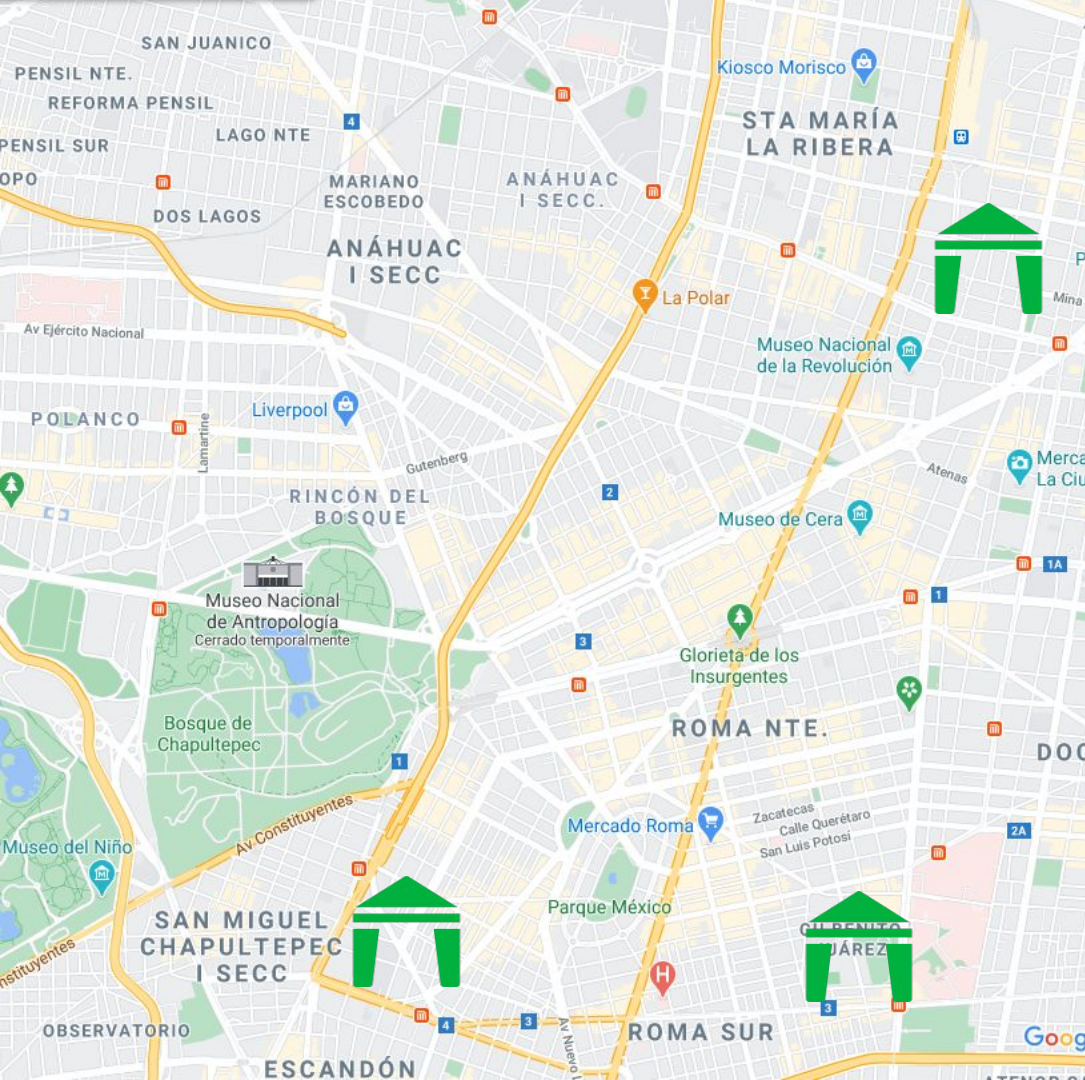

# Cuauhtemoc

## SEDES:

- Universidad La Salle
- Biblioteca Vasconcelos
- Escuela primaria Benito Juárez

**61** células de  
vacunación por sede

Capacidad de **9.760** vacunas  
diarias por sede



**BRIGADA**  
*Correccaminos*

SAT (DF 3)

Google ALGARÍN

ASTURIAS

LA CRUZ

Datos del mapa © 2021 Google, INEGI México



# Plan Nacional de Vacunación en la Ciudad de México



**Iztapalapa y Gustavo A. Madero:  
viernes 2 de abril a martes 6 de abril**

**Fase 6: Población objetivo  
(60 años y más)**

**519,129**

**Iztapalapa: 285,263**

**GAM: 233,866**



**Sputnik - V (Gam-KOVID-Vak)**

**Tipo:** Vacuna basada en un vector de dos adenovirus humanos (26 y 5)

**Dosis:** Dos dosis, intervalo MÍNIMO entre ambas de 21 días

**Aprobación sanitaria:** +35 países incluido México

**Desarrollada por:** Centro Nacional de Investigación de Epidemiología y Microbiología Gamaleya (Federación Rusa)

**Información importante:** Requiere almacenamiento continuo a -20° C previo a la aplicación. Posterior a su descongelamiento se tiene que aplicar en un tiempo menor a 2 horas

# Iztapalapa y Gustavo A. Madero

## Calendario de vacunación

Primer letra del primer apellido	Iztapalapa Gustavo A. Madero
A,B,C	2 Abril
D,E,F,G	3 Abril
H,I,J,K,L,M	4 Abril
N,Ñ,O,P,Q,R	5 Abril
S,T,U,V,W,X,Y,Z Rezagos	6 Abril

Cada adulto mayor registrado tendrá asignada una **unidad vacunadora, un día y HORA DE CITA de vacunación**

Las personas de estas alcaldías registradas en [mivacuna.salud.gob.mx](http://mivacuna.salud.gob.mx) recibirán un mensaje de texto con:

- Nombre
- Sede de vacunación
- Día de vacunación
- Horario de vacunación

También puedes encontrar tu cita en [vacunacion.cdmx.gob.mx](http://vacunacion.cdmx.gob.mx) o llamando a LOCATEL (55 56 58 1111)

Es importante respetar el horario de vacunación. Esto nos permitirá dar una atención más ágil, así como una espera más cómoda a todas las personas que recibirán la vacuna. Si pierdes tu cita, puedes asistir el último día asignado a tu alcaldía.



Posterior a su vacunación **recibirán una cita para la aplicación de la segunda dosis** 21 después de aplicación de la primera dosis



# Iztapalapa

## SEDES:

- Universidad Autónoma Metropolitana  
Unidad Iztapalapa (Entrada por Caseta 3)
- Sede de Servicios de Transportes Eléctricos
- Telecomm / Telecomunicaciones de México
- Facultad de Estudios Superiores Zaragoza  
UNAM Campus I
- Deportivo Santa Cruz Meyehualco (Entrada por  
Calle 71 esquina Av. 6)
- Centro de Estudios Científicos y  
Tecnológicos N° 7 "Cuauhtémoc" IPN /  
(Vocacional 7)
- Unidad Habitacional Militar El Vergel
- Palacio de los Deportes (Pabellones)

**59** células de  
vacunación por sede

Capacidad de **9,440** vacunas  
diarias por sede

# Gustavo A. Madero

## SEDES:

- Deportivo Hermanos Galeana
- Ciudad Deportiva Carmen Serdán
- Escuela Nacional Preparatoria N° 9 "Pedro de Alba" UNAM
- ENCB - Escuela Nacional de Ciencias Biológicas Unidad Zacatenco - IPN
- Centro Cultural Jaime Torres Bodet / Zacatenco
- Escuela Secundaria Diurna N° 85 "República de Francia"
- Arena Ciudad de México

**49** células de  
vacunación por sede

Capacidad de **7,840** vacunas  
diarias por sede

# ¿Cómo me preparo para recibir mi vacuna?

- Regístrate en [mivacuna.salud.gob.mx](https://mivacuna.salud.gob.mx) o marca a LOCATEL (55 5658 1111) para ser registrado por teléfono. **En caso de no estar registrado, asiste el día que corresponda a la primera letra de tu apellido.**
- Identifica tu sede, día y hora en [vacunacion.cdmx.gob.mx](https://vacunacion.cdmx.gob.mx)
- Prepara tus documentos personales para mostrar en la unidad vacunadora.
- Al llegar, Servidores de la Nación y la Ciudad pedirán tus documentos para verificar tu elegibilidad. **Recibirás una ficha de turno** posterior a esta revisión.

## Para ser vacunado es necesario cumplir las siguientes tres condiciones:

1. Si tienes o sabes tu CURP, llévalo para agilizar el proceso
2. Acreditar tu edad:
  - Lleva tu identificación o acta de nacimiento
  -
3. Acreditar tu alcaldía:
  - Identificación oficial que muestre residencia,
    - (INE, INAPAM, o cualquiera que muestre alcaldía de residencia)

**Si cuentas con tu Cartilla Nacional de Salud, llévala.**



En paralelo, brigadas móviles visitarán los domicilios de aquellos adultos mayores que cuenten con limitaciones de movilidad.

# CUAUHTEMOC

Sede

Ubicación

Universidad La Salle

Av. Benjamín Franklin 45,  
Colonia Condesa,  
Cauhtémoc, 06140  
Ciudad de México, CDMX

Biblioteca  
Vasconcelos

Eje 1 Nte. S/N,  
Buenavista, Cauhtémoc,  
06350 Ciudad de México,  
CDMX

Escuela Primaria  
Benito Juarez

Jalapa 272, Roma Sur,  
Cauhtémoc, 06760  
Ciudad de México, CDMX

# BENITO JUÁREZ

Sede

Ubicación

Pepsi Center / World  
Trade Center

Dakota s/n, Nápoles,  
Benito Juárez, 03810  
Ciudad de México,  
CDMX

Alberca Olímpica  
Francisco Márquez

Av. Río Churubusco,  
Gral Anaya, Benito  
Juárez, 03340 Ciudad  
de México, CDMX

Centro Universitario  
México

Concepción Beistegui  
1106, Narvarte  
Poniente, Benito  
Juárez, 03100 Ciudad  
de México, CDMX

# ÁLVARO OBREGÓN

Sede

Ubicación

Estadio Olímpico Universitario

**Av. de los Insurgentes Sur S/N, C.U.,  
Coyoacán, 04510 Ciudad de México, CDMX**

Deportivo Plateros

**Francisco de P.Miranda s/n, Lomas de  
Plateros, Álvaro Obregón, 01600 Ciudad de  
México, CDMX**

Expo Santa Fe México

**Av Sta Fe 270, Santa Fe, Zedec Sta Fé, Álvaro  
Obregón, 01210 Ciudad de México, CDMX**

Universidad de la Policía de la CDMX  
(Acceso 1)

**Calz. Desierto de los Leones 5715, Olivar de  
los Padres, Álvaro Obregón, 01870 Ciudad de  
México, CDMX**

# GUSTAVO A. MADERO

Sede	Ubicación	Sede	Ubicación
Deportivo Hermanos Galeana	Av. Loreto Fabela s/n. Col. 7a. Sección de San Juan de Aragón.	Centro Cultural Jaime Torres Bodet / Zacatenco	Explanada del Centro Cultural Jaime Torres Bodet, ubicado en Av. Wilfrido Massieu s/n, Col. Nueva Industrial Vallejo, alcaldía Gustavo A. Madero, CP 07738, CDMX
Ciudad Deportiva Carmen Serdán	Loma la Palma, Gustavo A. Madero, 07160 Ciudad de México, CDMX	Escuela Secundaria Diurna N° 85 "República de Francia"	Av. 608 S/N, Pueblo de San Juan de Aragón, Gustavo A. Madero, 07969 Ciudad de México, CDMX
Escuela Nacional Preparatoria N° 9 "Pedro de Alba" UNAM	Av. Insurgentes Nte. 1698, Lindavista, Gustavo A. Madero, 07300 Ciudad de México, CDMX	Arena Ciudad de México	Av. de las Granjas 800, Santa Barbara, Azcapotzalco, 02230 Ciudad de México, CDMX
ENCB - Escuela Nacional de Ciencias Biológicas Unidad Zacatenco - IPN	Prolongación de Carpio y Calle Plan de Ayala S/N, Unidad Profesional Lázaro Cárdenas, Santo Tomás, 11340 CDMX		



# IZTAPALAPA

**Sede**

**Ubicación**

Sede de Servicios de Transportes Eléctricos

**Municipio Libre 402, San Andrés Tetepilco, Iztapalapa, 09440 Ciudad de México, CDMX**

Universidad Autónoma Metropolitana Unidad Iztapalapa

**La Purísima 423, Leyes de Reforma 1ra Sección, Alcaldía de Iztapalapa, Caseta 3.**

Telecomunicaciones de México

**Telecomunicaciones S/N, Leyes de Reforma 2da Sección, 09300 Iztapalapa, CDMX**

Facultad de Estudios Superiores Zaragoza UNAM Campus I

**Av Guelatao 66, Ejército de Oriente Indeco II Issste, Iztapalapa, 09230 Ciudad de México, CDMX**

**Sede**

**Ubicación**

Deportivo Santa Cruz Meyehualco (Calle 71 esquina Av. 6)

**(Calle 71 esquina Av. 6), Jacarandas. Iztapalapa 09290 Ciudad de México, CDMX**

Centro de Estudios Científicos y Tecnológicos N° 7 "Cuauhtémoc" IPN / (Vocacional 7)

**Ermita Iztapalapa 3241, Santa María Aztahuacan, Iztapalapa, 09570 Ciudad de México, CDMX**

Unidad Habitacional Militar El Vergel

**Av. Canal de Garay 100, Área Federal Fave Sedena, Iztapalapa, 09880 Ciudad de México, CDMX**

Palacio de los Deportes (Pabellones)

**Eje 3 Sur (Añil) 467, Granjas México, Iztacalco, 08400 Ciudad de México, CDMX**

Cada vez falta menos, no bajemos la guardia  
**JUNTOS SALDREMOS ADELANTE**



**GOBIERNO DE  
MÉXICO**



GOBIERNO DE LA  
CIUDAD DE MÉXICO



IMSS



**ISSSTE**

INSTITUTO DE SEGURIDAD  
Y SERVICIOS SOCIALES DE LOS  
TRABAJADORES DEL ESTADO



**SEDENA**

SECRETARÍA DE LA DEFENSA NACIONAL



BRIGADA  
*Correcaminos*



**MARINA**

SECRETARÍA DE MARINA



SEDESA



**PEMEX**

**INSABI**

INSTITUTO DE SALUD PARA  
EL BIENESTAR