



Continúa el Plan Nacional de Vacunación en Adultos Mayores en la Ciudad de México

Ciudad de México, 6 de marzo de 2021



Avance del Plan Nacional de Vacunación en la Ciudad de México

Objetivo Fase 3: Vacunar 165,556 mil adultos de 60 o más años residentes de las alcaldías Miguel Hidalgo y Azcapotzalco entre el 8 y 16 de marzo. Lo que representa la totalidad de adultos mayores de estas alcaldías.

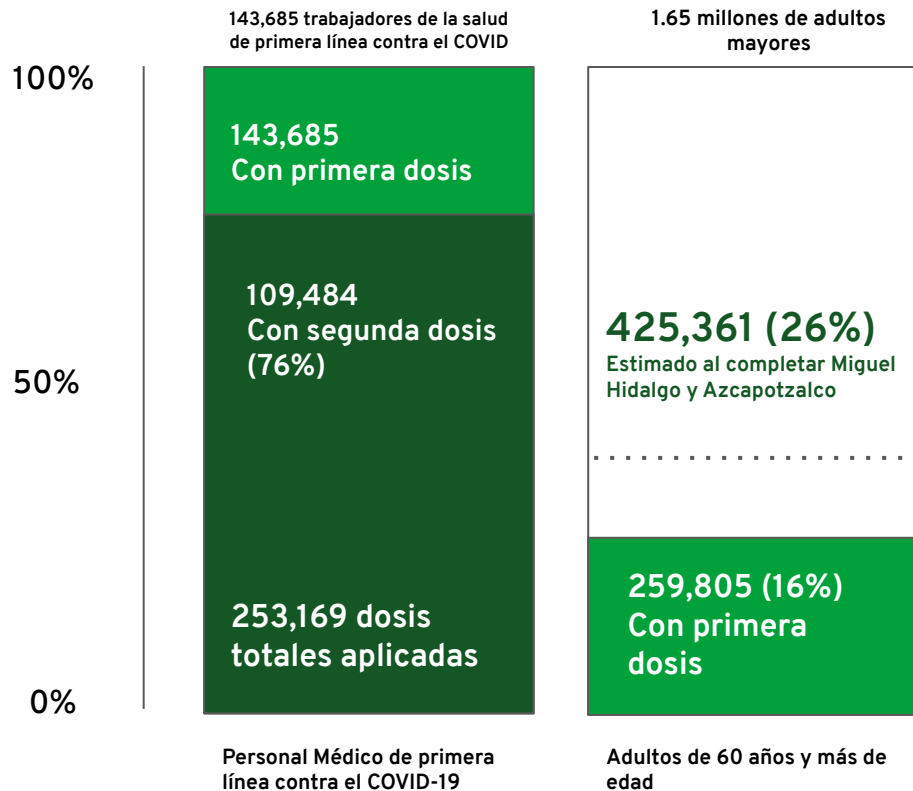

4 Macro Unidades Vacunadoras en 2 alcaldías

4 Macro Unidades Vacunadoras



- Hasta **53** células de vacunación
- **8** horas de jornada
- Hasta **8,400** vacunas al día
- Citas por día y hora



Vacuna Pfizer-BioNTech (Tozinamerán)

Tipo: Vacuna de ARN

Dosis: Dos dosis, intervalo **MÁXIMO** entre ambas de 45 días

Aprobación sanitaria: +25 países incluido México, así como la Organización Mundial de la Salud y la Agencia Europea de Medicamentos

Información importante: Requiere ultracongelación (entre -80 y -60 °C) para ser transportada a nuestro país. Posterior a su descongelamiento puede mantenerse entre 2 y 8 °C durante 5 días y hasta dos horas a temperatura ambiente en sitio de aplicación



BRIGADA
Correccaminos



SEDESA



Plan Nacional de Vacunación en la Ciudad de México



Miguel Hidalgo: **Lunes 8 a Domingo 14 de marzo**

Fase 3: Población objetivo
(60 años y más)

Miguel Hidalgo:

76,038



2 Macro Unidades Vacunadoras



10,860 mil dosis por día en promedio
para lograr el objetivo el 14 de marzo



Brigadas móviles para atención
domiciliaria a adultos con limitaciones de
movilidad

Miguel Hidalgo

Calendario de vacunación

Primer letra del apellido paterno	Miguel Hidalgo
A,B	8 Marzo
C,D,E	9 Marzo
F,G,H	10 Marzo
I,J,K,L,M	11 Marzo
N,Ñ,O,P,Q,R	12 Marzo
S,T,U,V	13 Marzo
W,X,Y,Z	14 Marzo
Sin Paterno Rezagos	14 Marzo

Cada adulto mayor registrado tendrá asignada **una unidad vacunadora, un día y HORA DE CITA de vacunación**

Las personas de estas alcaldías registradas en mivacuna.salud.gob.mx recibirán un mensaje de texto con:

- Nombre
- Sede de vacunación
- Día de vacunación
- Horario de vacunación

También puedes encontrar tu cita en vacunacion.cdmx.gob.mx o llamando a LOCATEL (55 56 58 1111)

Es importante respetar el horario de vacunación. Esto nos permitirá dar una atención más ágil, así como una espera más cómoda a todas las personas que recibirán la vacuna. **Si pierdes tu cita, puedes asistir el último día asignado a tu alcaldía.**



Posterior a su vacunación **recibirán una cita para la aplicación de la segunda dosis** máximo 45 días después de aplicación de la primera dosis

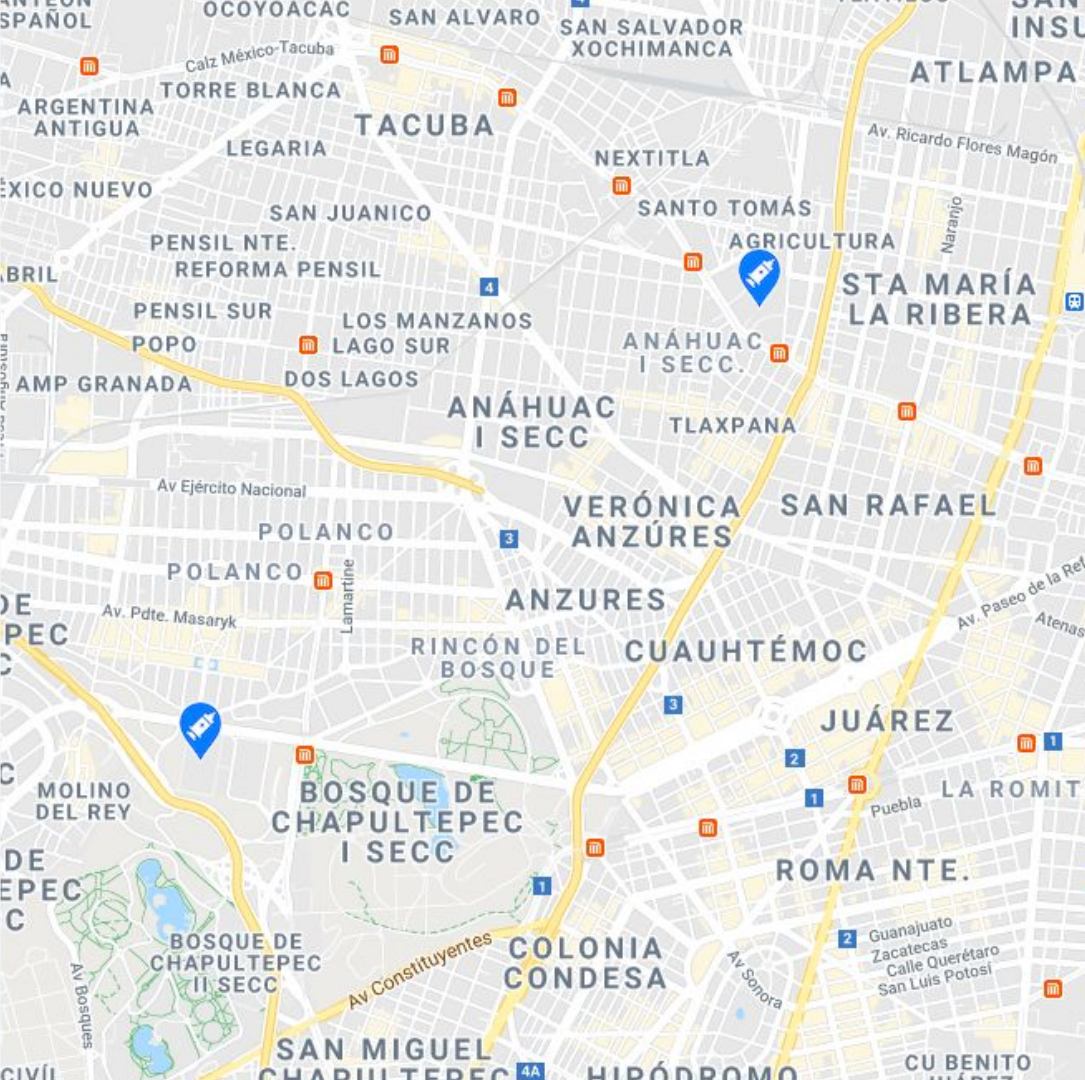

Miguel Hidalgo

SEDES:

- Campo Marte
- Benemérita Escuela Nacional de Maestros

45 células de vacunación por sede

Capacidad de **5,400** vacunas diarias por sede



BRIGADA
Correccaminos

Plan Nacional de Vacunación en la Ciudad de México



Azcapotzalco: Miércoles 10 a Martes 16 de marzo

Fase 3: Población objetivo
(60 años y más)

Azcapotzalco:
89,518



2 Macro Unidades Vacunadoras



12,800 mil dosis por día en promedio
para lograr el objetivo el 16 de marzo



Brigadas móviles para atención domiciliaria a adultos con limitaciones de movilidad

Azcapotzalco

Calendario de vacunación

Primer letra del apellido paterno	Azcapotzalco
A,B	10 Marzo
C,D,E	11 Marzo
F,G,H	12 Marzo
I,J,K,L,M	13 Marzo
N,Ñ,O,P,Q,R	14 Marzo
S,T,U,V	15 Marzo
W,X,Y,Z	
Sin Paterno Rezagos	16 Marzo

Cada adulto mayor registrado tendrá asignada una **unidad vacunadora, un día y HORA DE CITA de vacunación**

Las personas de estas alcaldías registradas en mivacuna.salud.gob.mx recibirán un mensaje de texto con:

- Nombre
- Sede de vacunación
- Día de vacunación
- Horario de vacunación

También puedes encontrar tu cita en vacunacion.cdmx.gob.mx o llamando a LOCATEL (55 56 58 1111)

Es importante respetar el horario de vacunación. Esto nos permitirá dar una atención más ágil, así como una espera más cómoda a todas las personas que recibirán la vacuna. **Si pierdes tu cita, puedes asistir el último día asignado a tu alcaldía.**



Posterior a su vacunación **recibirán una cita para la aplicación de la segunda dosis** máximo 45 días después de aplicación de la primera dosis



Azcapotzalco

SEDES:

- Arena Ciudad de México
- UAM Azcapotzalco

53 células de vacunación por sede

Capacidad de **6,400** vacunas diarias por sede



BRIGADA
Correccaminos

¿Cómo me preparo para recibir mi vacuna?

- Regístrate en mivacuna.salud.gob.mx o marca a LOCATEL (55 5658 1111) para ser registrado por teléfono. En caso de no estar registrado, asiste el día que corresponda a la primera letra de tu apellido.
- Identifica tu sede, día y hora en vacunacion.cdmx.gob.mx.
- Prepara tus documentos personales para mostrar en la unidad vacunadora.
- Al llegar, Servidores de la Nación y la Ciudad pedirán tus documentos para verificar tu elegibilidad. **Recibirás una ficha de turno** posterior a esta revisión.

Para ser vacunado es necesario:

1. Si sabes tu CURP, llévalo para agilizar el proceso
2. Acreditar tu edad :
 - Lleva tu identificación o acta de nacimiento
3. Acreditar tu alcaldía:
 - Identificación oficial que muestre residencia,
 - (INE, INAPAM, o cualquiera que muestre alcaldía de residencia)

Si cuentas con tu cartilla de vacunación, llévala.



En paralelo, brigadas móviles visitarán los domicilios de aquellos adultos mayores que cuenten con limitaciones de movilidad.

¿Cómo saber qué día, qué unidad y a qué hora me corresponde?

01

vacunacion.cdmx.gob.mx

Ingresa tu CURP y visualiza el día y Unidad Vacunadora que te corresponde.

02

Personas que se registraron en

mivacuna.salud.gob.mx

Recibirán hoy, y el día de su vacunación, una serie de mensajes de texto con la fecha, día y hora que les corresponde.

03

Llamadas telefónicas de los Servidores de la Nación y los Servidores de la Ciudad.

04

LOCATEL (55 5658 1111)

05

Perifoneo en colonias, barrios y pueblos de las 2 alcaldías.

SMS 51515

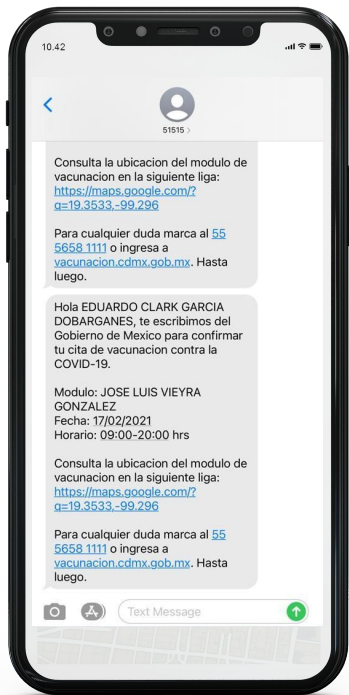

01

Las personas registradas en mivacuna.salud.gob.mx con datos completos recibirán hoy un SMS del número gratuito 51515 que incluye:

- Su Unidad Vacunadora
- Fecha asignada
- Horario asignado
- Un hipervínculo que les permite identificar en el mapa su Unidad Vacunadora

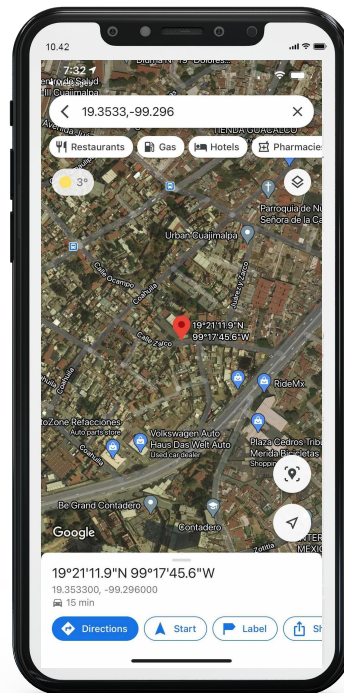

02

Al hacer click en el hipervínculo:

- Se despliega la aplicación de mapas de equipo celular o el explorador de internet

Siguientes pasos



En las próximas semanas, la Ciudad de México comenzará a recibir nuevos cargamentos de vacunas adquiridas por el Gobierno de México.



Tan pronto se cuente con las fechas exactas, se activarán los procesos para notificar a la población de las fechas y Unidades Vacunadoras que les corresponden.

ALCALDÍA MIGUEL HIDALGO

PLAN DE NACIONAL DE VACUNACIÓN CONTRA EL COVID-19

Identifica que día te toca

Primer letra del Apellido Paterno	Día asignado
A , B	8 de Marzo
C , D , E	9 de Marzo
F , G , H	10 de Marzo
I , J , K , L , M	11 de Marzo
N , Ñ , O , P , Q , R	12 de Marzo
S , T , U , V	13 de Marzo
W , X , Y , Z , Sin paterno y Rezagos	14 de Marzo

Cada adulto mayor registrado tendrá asignada una unidad vacunadora, un día y **HORA DE CITA de vacunación**

Para tener una vacunación más rápida y ágil, encuentra el día y hora que te corresponde en:

www.vacunacion.cdmx.gob.mx
o marca a Locatel al **55 5658 1111**

Identifica tu unidad vacunadora de acuerdo a tu alcaldía

(Puedes escoger la que más te convenga)

Sede	Ubicación
Benemérita Escuela Nacional de Maestros	Calz México-Tacuba 75, Un Hogar Para Nosotros, Miguel Hidalgo, 11330 Ciudad de México, CDMX
Campo Deportivo Militar Marte	Paseo de la Reforma S/N, Polanco, Chapultepec, 11560 Ciudad de México

Para ser vacunado es necesario:

1. CURP:
Si sabes tu CURP, llévalo para agilizar el proceso.
2. Acreditar tu edad :
Lleva tu identificación o acta de nacimiento.
3. Acreditar tu alcaldía:
Identificación oficial que muestre residencia:
 - INE, INAPAM u otro.

Importante:

Si cuentas con tu cartilla de vacunación, llévala.



ALCALDÍA AZCAPOTZALCO

PLAN DE NACIONAL DE VACUNACIÓN CONTRA EL COVID-19

Identifica que día te toca

Primer letra del Apellido Paterno	Día asignado
A , B	10 de Marzo
C , D , E	11 de Marzo
F , G , H	12 de Marzo
I , J , K , L , M	13 de Marzo
N , Ñ , O , P , Q , R	14 de Marzo
S , T , U , V	15 de Marzo
W , X , Y , Z , Sin paterno y Rezagos	16 de Marzo

Cada adulto mayor registrado tendrá asignada una unidad vacunadora, un día y **HORA DE CITA de vacunación**

Para tener una vacunación más rápida y ágil, encuentra el día y hora que te corresponde en:

www.vacunacion.cdmx.gob.mx
o marca a Locatel al **55 5658 1111**

Identifica tu unidad vacunadora de acuerdo a tu alcaldía

(Puedes escoger la que más te convenga)

Sede	Ubicación
Arena Ciudad de México	Av. de las Granjas 800, Santa Barbara, Azcapotzalco, 02230 Ciudad de México, CDMX
UAM Azcapotzalco	Av San Pablo Xalpa 180, Reynosa Tamaulipas, Azcapotzalco, 02200 Ciudad de México, CDMX

Para ser vacunado es necesario:

1. CURP:
Si sabes tu CURP, llévalo para agilizar el proceso.
2. Acreditar tu edad :
Lleva tu identificación o acta de nacimiento.
3. Acreditar tu alcaldía:
Identificación oficial que muestre residencia:
 - INE, INAPAM u otro.

Importante:

Si cuentas con tu cartilla de vacunación, llévala.



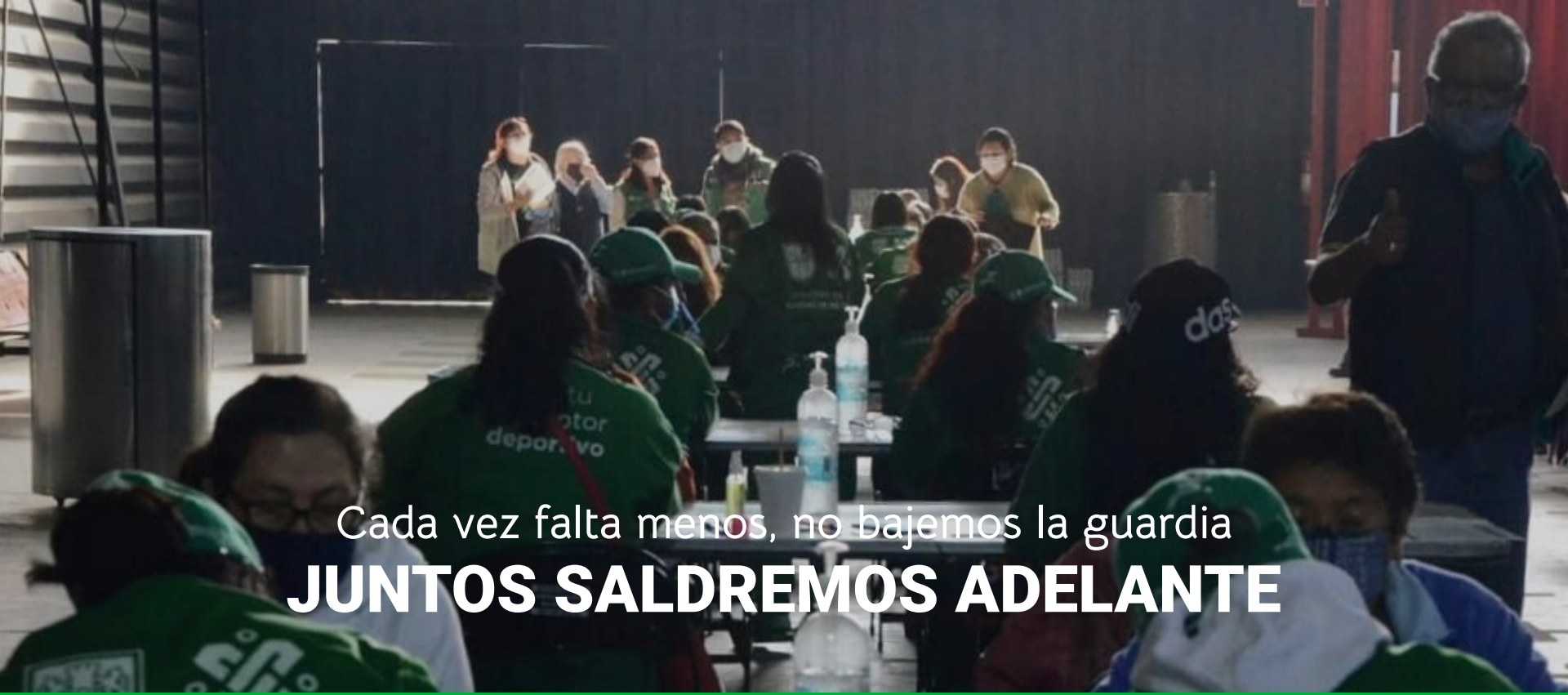

Cada vez falta menos, no bajemos la guardia
JUNTOS SALDREMOS ADELANTE



**GOBIERNO DE
MÉXICO**



GOBIERNO DE LA
CIUDAD DE MÉXICO



IMSS



ISSSTE
INSTITUTO DE SEGURIDAD
Y SERVICIOS SOCIALES DE LOS
TRABAJADORES DEL ESTADO



SEDENA
SECRETARÍA DE LA DEFENSA NACIONAL



BRIGADA
Correccaminos



MARINA
SECRETARÍA DE MARINA



SEDESA



PEMEX

INSABI
INSTITUTO DE SALUD PARA
EL BIENESTAR