

Agenda Estadística 2020



**SECRETARÍA
DE SALUD**

*Edición © Secretaría de Salud de la Ciudad de México
Dirección General de Diseño de Políticas Planeación y Coordinación Sectorial
Av. Insurgentes Norte, número 423, piso 14
Colonia Nonoalco Tlatelolco, Alcaldía Cuauhtémoc, C.P. 06900
Ciudad de México*

DIRECTORIO

Dra. Claudia Sheinbaum Pardo

Jefa de Gobierno de la Ciudad de México

Dra. Oliva López Arellano

Secretaria de Salud de la Ciudad de México

Dr. Ricardo Arturo Barreiro Perera

Subsecretario de Prestación de Servicios e Insumos

Dr. Francisco Javier Garrido Latorre

Director General de Diseño de Políticas Planeación y
Coordinación Sectorial

Dr. José Alejandro Ávalos Bracho

Director General de Prestación de Servicios Médicos y
Urgencias

Lic. Jesús Antonio Garrido Ortigosa

Directora General de Administración y Finanzas en la
Secretaría de Salud

Dr. Jorge Alfredo Ochoa Moreno

Director General de Servicios de Salud Pública de la Ciudad de
México

Dirección de Información en Salud y Sistemas Institucionales

Dr. Jorge Gerardo Morales Velázquez

Director de Información en Salud y Sistemas Institucionales

Lic. Edgar Méndez Calderón

Subdirector de Sistemas de Información en Salud

Mtro. Alejandro Rivera López

Subdirector de Daños a la Salud

La integración de este documento fue posible gracias a la colaboración de las siguientes personas:

- ✓ Lic. Rubén Castañeda Santillán
- ✓ Lic. Edgar Méndez Calderón
- ✓ Mtro. Alejandro Rivera López
- ✓ Lic. Erika Rangel Bárcenas
- ✓ Ing. Ernesto Gómez Aceves
- ✓ Lic. Berenice León Marín
- ✓ Lic. Adriana Mancha Moreno
- ✓ Tec. Inf. Arturo Rodríguez Corona
- ✓ Tec. Inf. Miriam Gabriela Martínez González

El Gobierno de la Ciudad de México a través de la Secretaría de Salud (SEDESA) garantiza a los habitantes de la entidad sin seguridad social, el acceso a la atención médica, la protección de la salud y la prevención sanitaria.

La Secretaría de Salud de la CDMX, pone a disposición un documento con los logros alcanzados en el 2020 a través del Anuario Estadístico, con el fin de facilitar a todos los usuarios, en especial a la comunidad médica, investigadores y a todos los actores sociales interesados, información cuantitativa sobre el quehacer Institucional. Representa una referencia de apoyo para las actividades de planeación, evaluación y toma de decisiones, para los años siguientes.

En el Anuario Estadístico 2020, se plasman las acciones realizadas en todas las unidades y áreas que la conforman. Se ha realizado en 12 secciones que son:

- Población
- Equipamiento, Recursos Humanos e Infraestructura
- Egresos Hospitalarios
- Nacimientos
- Servicios Otorgados
- Consulta Externa
- Urgencias
- Programas Especiales
- Daños a la Salud
- Lesiones
- Indicadores
- Series Históricas 2010-2020

Población. La población es sujeto y objeto de atención de la salud, por lo que es indispensable considerar las condiciones sociodemográficas necesarias para prever sus necesidades en cuanto a salud. En esta sección se describen características de la población como son edad sexo, desarrollo social, condición de seguridad social y densidad de población.

Equipamiento, Recursos Humanos e Infraestructura. En este apartado se describe los recursos materiales como son la infraestructura física y equipamiento, así como los recursos humanos que hacen posible la labor cotidiana en la institución, con este cotejo brindamos acceso a los servicios de salud y se detectan necesidades para la mejora de los mismos.

Egresos Hospitalarios. Por medio del registro de salida de la instalación hospitalaria de un paciente que haya ocupado una cama de hospitalización, se informa sobre los egresos hospitalarios con lo que se permite conocer la demanda de los servicios de hospitalización, midiendo las principales causas de morbilidad hospitalaria, así como principales procedimientos quirúrgicos, diagnósticos y terapéuticos.

Nacimientos. La información sobre nacimientos es fundamental en el estudio de los niveles y directrices interés social como la fecundidad y las mortalidades infantil, fetal y materna. En esta sección contiene información importante sobre la natalidad en toda la Ciudad de México como: procedimientos realizados, las características de la madre, el estado de salud del recién nacido y el tipo de institución que atendió el nacimiento.

Servicios Otorgados. En la quinta sección se presenta la información de los servicios otorgados en las unidades médicas, específicamente consultas y atenciones específicas que se otorgan por mencionar algunas: consultas de carácter general, especialidad, odontológica, psicológica, atenciones de planificación familiar, acciones preventivas y curativas de salud bucal, detecciones de enfermedades, dosis de biológicos aplicadas, estudios auxiliares de diagnósticos, etc.

Consulta Externa. El Servicio de Consulta Externa ofrece atención ambulatoria mediante una cita previa para el diagnóstico, tratamiento o seguimiento de un paciente.

Este capítulo se alimenta con información proveniente del Sistema de Información de Consulta Externa (**SICE**) esta sección está enfocada a las principales causas de atención en consulta externa, salud mental y odontología en las Unidades Hospitalarias, Unidades Médicas en Reclusorios, Comunidades en conflicto con la ley y en Clínicas de Especialidades Toxicológicas por tipo de hospital.

Urgencias. Se entiende por servicios de emergencia aquellos que cubren las actividades de atención, traslado y comunicaciones realizados con el fin de proveer servicios de salud en caso de urgencias o emergencias. En esta sección se podrá conocer la atención en el servicio de urgencias, cuenta con información como el motivo de atención, las principales causas de morbilidad y el tipo de urgencia, por sexo, grupo de edad y tipo de unidad hospitalaria.

Programas Especiales. Las actividades realizadas por los programas especiales que respaldan la cobertura y acceso a la salud en la entidad se encuentran plasmadas en esta sección como son los servicios proporcionados por el Programa de Servicios Médicos y Medicamentos Gratuitos, programas de atención especializada, entre éstas, la atención a pacientes quemados, cirugía de cataratas y bariatría. También se encuentra información de programas y/o estrategias específicas para la Ciudad de México como Interrupción Legal del Embarazo y los que acercan la atención a la población en general y a grupos en condiciones de vulnerabilidad como salud en tu casa, todos con gran impacto social.

Daños a la Salud. Los registros de mortalidad son una fuente muy importante de información sobre la salud de una población, con estos datos se logra realizar análisis de las tendencias en diferentes situaciones, así como algunos fenómenos regionales y mundiales que afectan a la población en materia de salud. De manera muy completa, esta sección muestra un perfil de la mortalidad de los residentes de la Ciudad de México, cuenta con datos como las principales causas de mortalidad, así como la evolución de las mismas en la Ciudad de México desde 1950

hasta 2020, también contiene las tasas de mortalidad por grupo de edad y la razón de mortalidad materna. Esta información se realiza con base en la emitida por el Instituto Nacional de Estadística, Geografía e Informática (INEGI).

Lesiones. Proporciona información sobre atenciones otorgadas por accidentes y lesiones, por causa de violencia, también aquellas atenciones de accidentes y lesiones asociadas al consumo de alcohol, así como atenciones por accidentes de vehículo de motor. Se presenta la distribución por grupo de edad y sexo.

Indicadores. Estos indicadores dan cuenta de los servicios otorgados y los recursos humanos con los que cuenta la institución por cada cien mil habitantes sin seguridad social.

Series Históricas

2010-2020. En la décima segunda y última sección, se muestran las series históricas de los servicios otorgados por la SEDESA en los últimos 10 años, donde se observa el comportamiento de algunas de las variables más importantes sobre los servicios y atenciones otorgadas en la institución; como son consultas especializadas, nacimientos, estudios de ultrasonido, defunciones, entre otros por unidad médica.

Agradezco de manera especial, a aquellas personas que trabajan en la generación, procesamiento, validación y análisis de esta información, es decir, las que se encuentran cotidianamente en la prestación de los servicios, toda vez que han sido parte fundamental de estos resultados y esperamos que sea precisamente a ellas, a quienes les resulte útil los resultados aquí presentados.

Atentamente

Dra. Oliva López Arellano

ÍNDICE

POBLACIÓN

1.1	Población por sexo, Ciudad de México, 1980 - 2020	3
1.2	Población por grupos de edad, Ciudad de México, 1980 - 2020	4
1.3	Población por alcaldía, Ciudad de México, 1980-2020	5
1.4	Índice de Desarrollo Social a nivel alcaldía, Ciudad de México, 2020	6
1.5	Población por sexo y grupos de edad, Ciudad de México, 1980-2015	7
1.6	Población por sexo y grupos de edad, Ciudad de México y Zona Metropolitana, 2020	11
1.7	Estimaciones con base en las proyecciones de la población por alcaldía, Ciudad de México, 2008-2020	12
1.8	Indicadores demográficos, Ciudad de México, 2008 - 2020	13
1.9	Población total, sin seguridad social y con seguridad social, por grupos de edad y sexo, por grupos de edad y sexo, Ciudad de México, 2020	15
1.10	Población total, sin seguridad social y usuaria por alcaldía, Ciudad de México, 2020	16
1.11	Densidad de población por alcaldía, (habitantes por km ²), Ciudad de México, 1980-2020	17

RECURSOS HUMANOS E INFRAESTRUCTURA

2.1	Total de unidades médicas de primer y segundo nivel de atención, por tipo y alcaldía, Secretaría de Salud de la Ciudad de México, 2020 1/	21
2.2	Unidades médicas de segundo nivel por tipo y alcaldía, Secretaría de Salud de la Ciudad de México, 2020 1/	22
2.3	Capacidad instalada en unidades médicas por tipo, alcaldía y nivel, Secretaría de Salud de la Ciudad de México, 2020 1/	23
2.4	Capacidad instalada por hospital, Secretaría de Salud de la Ciudad de México, 2020 1/	24
2.4.1	Capacidad instalada por hospital, Secretaría de Salud de la Ciudad de México, 2020 1/	25
2.5	Recursos humanos en unidades médicas por alcaldía y nivel, Secretaría de Salud de la Ciudad de México, 2020 1/	26
2.6	Recursos humanos por hospital, Secretaría de Salud de la Ciudad de México, 2020 1/	27
2.7	Personal médico por especialidad, alcaldía y nivel, Secretaría de Salud de la Ciudad de México, 2020 1/	28
2.7.1	Personal médico por especialidad, alcaldía y nivel, Secretaría de Salud de la Ciudad de México, 2020 1/	29
2.8	Personal médico por especialidad y hospital, Secretaría de Salud de la Ciudad de México, 2020 1/	32
2.8.1	Personal médico por especialidad y hospital, Secretaría de Salud de la Ciudad de México, 2020 1/	33
2.9	Personal de enfermería por especialidad, alcaldía y nivel, Secretaría de Salud de la Ciudad de México, 2020 1/	36
2.10	Personal de enfermería por especialidad y hospital, Secretaría de Salud de la Ciudad de México, 2020 1/	37
2.11	Personal de servicios auxiliares y de diagnóstico por alcaldía y nivel, Secretaría de Salud de la Ciudad de México, 2020 1/	38
2.12	Personal de servicios auxiliares y de diagnóstico por hospital, Secretaría de Salud de la Ciudad de México, 2020 1/	39
2.13	Otros profesionales por alcaldía y nivel, Secretaría de Salud de la Ciudad de México, 2020 1/	40
2.14	Otros profesionales por hospital, Secretaría de Salud de la Ciudad de México, 2020 1/	41
2.15	Personal administrativo y otro personal por alcaldía y nivel, Secretaría de Salud de la Ciudad de México, 2020 1/	42
2.16	Personal administrativo y otro personal por hospital, Secretaría de Salud de la Ciudad de México, 2020 1/	43

EGRESOS HOSPITALARIOS

3.1	Egresos en hospitales por sexo, Secretaría de Salud de la Ciudad de México, 2020	47
3.2	Egresos en hospitales según entidad de residencia, Secretaría de Salud de la Ciudad de México, 2020	48
3.3	Egresos de pacientes mayores de 70 años por hospital, Secretaría de Salud de la Ciudad de México, 2009-2020	49
3.4	Principales causas de morbilidad hospitalaria, Secretaría de Salud de la Ciudad de México, 2009-2020	50
3.5	Principales causas de egresos hospitalarios, Secretaría de Salud de la Ciudad de México, 2020	51
3.6	Principales causas de egresos hospitalarios en mujeres, Secretaría de Salud de la Ciudad de México, 2020	52
3.7	Principales causas de egresos hospitalarios en hombres, Secretaría de Salud de la Ciudad de México, 2020	53
3.8	Principales procedimientos quirúrgicos por sexo, Secretaría de Salud de la Ciudad de México, 2020	54
3.9	Principales procedimientos quirúrgicos en mujeres, Secretaría de Salud de la Ciudad de México, 2020	55
3.10	Principales procedimientos quirúrgicos en hombres, Secretaría de Salud de la Ciudad de México, 2020	56
3.11	Principales procedimientos diagnósticos y terapéuticos por sexo, Secretaría de Salud de la Ciudad de México, 2020	57
3.12	Principales procedimientos diagnósticos y terapéuticos en mujeres, Secretaría de Salud de la Ciudad de México, 2020	58
3.13	Principales procedimientos diagnósticos y terapéuticos en hombres, Secretaría de Salud de la Ciudad de México, 2020	59
3.14	Defunciones por unidad hospitalaria y sexo, Secretaría de Salud de la Ciudad de México, 2020	60
3.15	Principales causas de mortalidad hospitalaria, Secretaría de Salud de la Ciudad de México, 2020	61
3.16	Principales causas de mortalidad hospitalaria en mujeres, Secretaría de Salud de la Ciudad de México, 2020	62
3.17	Principales causas de mortalidad hospitalaria en hombres, Secretaría de Salud de la Ciudad de México, 2020	63
3.18	Nacimientos, partos y cesáreas en Hospitales de la Secretaría de Salud de la Ciudad de México 2020	64

NACIMIENTOS

4.1	Nacidos vivos por institución de atención, Ciudad de México, 2020	67
4.2	Nacidos vivos por institución según grupos de edad de la madre, Ciudad de México, 2020	68
4.3	Nacidos vivos por institución según nivel de estudios de la madre, Ciudad de México, 2020	70
4.4	Nacidos vivos según sexo del recién nacido por institución, Ciudad de México, 2020	71
4.5	Nacidos vivos según institución, por peso del recién nacido Ciudad de México, 2020	72
4.6	Nacidos vivos según número de productos por embarazo, por institución, Ciudad de México, 2020	73
4.7	Nacidos vivos por tipo de procedimiento según institución, Ciudad de México, 2020	74
4.8	Porcentaje de Cesáreas por institución, Ciudad de México, 2020	75
4.9	Nacidos vivos por institución, según estado civil de la madre, Ciudad de México, 2020	76
4.10	Nacidos vivos por edad gestacional e institución, Ciudad de México, 2020	77
4.11	Nacidos vivos por institución, según personal que atendió el nacimiento, Ciudad de México, 2020	78
4.12	Nacidos vivos por derechohabiente, Ciudad de México, 2020	79
4.13	Nacidos vivos por ocupación de la madre, Ciudad de México, 2020	80
4.14	Nacidos vivos por institución de atención y por mes, Ciudad de México, 2020	81
4.15	Nacidos vivos por Alcaldía de residencia y por mes, Ciudad de México, 2020	82
4.16	Nacidos vivos por entidad de residencia de la madre, Ciudad de México, 2020	83
4.17	Nacidos vivos por institución de atención por residencia de la madre, Ciudad de México, 2020	84

4.18	Nacidos vivos por institución según grupos de edad de la madre, por residencia de la madre, Ciudad de México, 2020	85
4.19	Nacidos vivos por institución según nivel de estudios de la madre por residencia de la madre, Ciudad de México, 2020	87
4.20	Nacidos vivos según sexo del recién nacido por institución por residencia de la madre, Ciudad de México, 2020	88
4.21	Nacidos vivos según institución, por peso del recién nacido por residencia de la madre, Ciudad de México, 2020	89
4.22	Nacidos vivos según número de productos por embarazo, por institución por residencia de la madre, Ciudad de México, 2020	90
4.23	Nacidos vivos por tipo de procedimiento según institución por residencia de la madre, Ciudad de México, 2020	91
4.24	Porcentaje de Cesáreas por institución por residencia de la madre, Ciudad de México, 2020	92
4.25	Nacidos vivos por institución, según estado civil de la madre por residencia de la madre, Ciudad de México, 2020	93
4.26	Nacidos vivos por edad gestacional e institución, por residencia de la madre, Ciudad de México, 2020	94
4.27	Nacidos vivos por institución, según personal que atendió el nacimiento por residencia de la madre, Ciudad de México, 2020	95
4.28	Nacidos vivos por derechohabencia por residencia de la madre, Ciudad de México, 2020	96
4.29	Nacidos vivos por ocupación de la madre por residencia de la madre, Ciudad de México, 2020	97
4.30	Serie histórica de nacimientos por ocurrencia, Ciudad de México, 2020	98
4.31	Serie histórica de nacimientos por residencia y mes, Ciudad de México, 2020	99

SERVICIOS OTORGADOS

5.1	Servicios otorgados en las unidades médicas. Secretaría de Salud de la Ciudad de México, 2020	103
5.2	Consulta externa y atenciones de urgencias por tipo y alcaldía, Secretaría de Salud de la Ciudad de México, 2020	104
5.3	Servicios de hospitalización por alcaldía y municipio de residencia, Secretaría de Salud de la Ciudad de México, 2020	105
5.4	Pacientes atendidos por primera vez en el año y por alcaldía, Secretaría de Salud de la Ciudad de México, 2020	106
5.5	Consultas por grupos de edad y alcaldía, Secretaría de Salud de la Ciudad de México, 2020	107
5.6	Consulta externa por programa y alcaldía, Secretaría de Salud de la Ciudad de México, 2020	108
5.7	Consulta externa por sexo y alcaldía, Secretaría de Salud de la Ciudad de México, 2020	109
5.8	Consulta externa por especialidad y alcaldía, Secretaría de Salud de la Ciudad de México, 2020	110
5.9	Consultas a embarazadas por trimestre gestacional, Secretaría de Salud de la Ciudad de México, 2020	111
5.10	Consultas a embarazadas menores de 20 años, Secretaría de Salud de la Ciudad de México, 2020	112
5.11	Consultas de planificación familiar y métodos entregados, por alcaldía, Secretaría de Salud de la Ciudad de México, 2020	113
5.12	Planificación familiar, nuevos aceptantes, Secretaría de Salud de la Ciudad de México, 2020	114
	Porcentaje de mujeres que recibieron un método planificación familiar, post evento obstétrico, por unidad hospitalaria, Secretaría de Salud de la Ciudad de México, 2010 - 2020	115
5.13		
5.14	Consulta a menores de 5 años por sexo, Secretaría de Salud de la Ciudad de México, 2020	116
5.15	Consulta externa otorgada a niño sano menor de 5 años, Secretaría de Salud de la Ciudad de México, 2020	117
5.16	Consulta a menores de 5 años según grado nutricional, Secretaría de Salud de la Ciudad de México, 2020	118
5.17	Detecciones realizadas, Secretaría de Salud de la Ciudad de México, 2020	119
5.18	Actividades preventivas de salud bucal, Secretaría de Salud de la Ciudad de México, 2020	120
5.19	Actividades preventivas de salud bucal, Secretaría de Salud de la Ciudad de México, 2020	121
5.20	Actividades curativas de salud bucal, Secretaría de Salud de la Ciudad de México, 2020	122
5.21	Dosis de biológicos aplicados en fases permanentes e intensivas, Secretaría de Salud de la Ciudad de México, 2020	123
5.22	Estudios de diagnóstico y tratamiento, Secretaría de Salud de la Ciudad de México, 2020	124

CONSULTA EXTERNA

6.1	Consultas otorgadas en las unidades médicas por sexo, Secretaría de Salud de la Ciudad de México, 2020	127
6.2	Principales causas de consulta externa, salud mental y odontología, Secretaría de Salud de la Ciudad de México, 2020	128
6.3	Principales causas de consulta externa y salud mental, Secretaría de Salud de la Ciudad de México, 2020	129
6.4	Principales causas de odontología, Secretaría de Salud de la Ciudad de México, 2020	130
6.5	Principales causas de consulta externa, salud mental y odontología, en los hospitales de especialidad y generales, Secretaría de Salud de la Ciudad de México, 2020	131
6.6	Principales causas de consulta externa y salud mental, en los hospitales de especialidad y generales, Secretaría de Salud de la Ciudad de México, 2020	132
6.7	Principales causas de odontología, en hospitales de especialidad y generales, Secretaría de Salud de la Ciudad de México, 2020	133
6.8	Principales causas de consulta externa, salud mental y odontología, en los hospitales pediátricos, Secretaría de Salud de la Ciudad de México, 2020	134
6.9	Principales causas de consulta externa y salud mental, en los hospitales pediátricos, Secretaría de Salud de la Ciudad de México, 2020	135
6.10	Principales causas de odontología en hospitales pediátricos, Secretaría de Salud de la Ciudad de México, 2020	136
6.11	Principales causas de consulta externa, salud mental y odontología, en los hospitales materno infantiles, Secretaría de Salud de la Ciudad de México, 2020	137
6.12	Principales causas de consulta externa y salud mental, en los hospitales materno infantiles, Secretaría de Salud de la Ciudad de México, 2020	138
6.13	Principales causas de odontología en hospitales materno infantiles, Secretaría de Salud de la Ciudad de México, 2020	139
6.14	Principales causas de consulta externa, salud mental y odontología, en las unidades médicas en reclusorios, Secretaría de Salud de la Ciudad de México, 2020	140
6.15	Principales causas de consulta externa y salud mental, en las unidades médicas en reclusorios, Secretaría de Salud de la Ciudad de México, 2020	141
6.16	Principales causas de odontología, en las unidades médicas en reclusorios, Secretaría de Salud de la Ciudad de México, 2020	142
6.17	Principales causas de consulta externa y salud mental, en las clínicas toxicológicas, Secretaría de Salud de la Ciudad de México, 2020	143
6.18	Principales causas de consulta externa, salud mental y odontología, Comunidades de adolescentes en conflicto con la ley, Secretaría de Salud de la Ciudad de México, 2020	144
6.19	Principales causas de consulta externa y salud mental, Comunidades de adolescentes en conflicto con la ley, Secretaría de Salud de la Ciudad de México, 2020	145
6.20	Principales causas de odontología, en las comunidades de adolescentes en conflicto con la ley, Secretaría de Salud de la Ciudad de México, 2020	146
6.21	Principales causas de consulta externa, salud mental y odontología, Unidad Móvil 2 Iztacalco (Unidad Móvil para Personas en Situación de Calle), Secretaría de Salud de la Ciudad de México, 2020	147
6.22	Principales causas de consulta externa, del centro de sanciones, administrativas e integración social, Secretaría de Salud de la Ciudad de México, 2020	148

URGENCIAS

7.1	Atenciones de urgencias según sexo por unidades hospitalarias, Secretaría de Salud de la Ciudad de México, 2020	151
7.2	Atenciones de urgencias según sexo y grupos de edad, Secretaría de Salud de la Ciudad de México, 2020	152

7.3	Tipo de urgencia por unidad hospitalaria, Secretaría de Salud de la Ciudad de México, 2020	153
7.4	Urgencias según motivo de atención por unidad hospitalaria, Secretaría de Salud de la Ciudad de México, 2020	154
7.5	Urgencias según área de atención por unidad hospitalaria, Secretaría de Salud de la Ciudad de México, 2020	155
7.6	Atenciones de urgencias según motivo de alta por unidad hospitalaria, Secretaría de Salud de la Ciudad de México, 2020	156
7.7	Principales causas de atenciones en urgencias, Hospitales de la Secretaría de Salud de la Ciudad de México, 2020	157
7.8	Principales causas de atenciones de urgencias en mujeres, Hospitales de la Secretaría de Salud de la Ciudad de México, 2020	158
7.9	Principales causas de atenciones de urgencias en hombres, Hospitales de la Secretaría de Salud de la Ciudad de México, 2020	159
7.10.1	Atenciones de urgencias por traumatismos, envenenamientos y algunas otras consecuencias de causas externas, según sexo y unidad hospitalaria, Secretaría de Salud de la Ciudad de México, 2020	160
7.10.2	Atenciones de urgencias por traumatismos, envenenamientos y algunas otras consecuencias de causas externas según sexo y grupos de edad, Secretaría de Salud de la Ciudad de México, 2020	161
7.11.1	Atenciones de urgencias por infecciones respiratorias agudas, según sexo y unidad hospitalaria 1/, Secretaría de Salud de la Ciudad de México, 2020	162
7.11.2	Atenciones de urgencias por infecciones respiratorias agudas, según sexo y grupos de edad 1/, Secretaría de Salud de la Ciudad de México, 2020	163
7.12.1	Atenciones de urgencias por causas obstétricas directas, según unidad hospitalaria, Secretaría de Salud de la Ciudad de México, 2020	164
7.12.2	Atenciones de urgencias por causas, obstétricas directas y grupos de edad, Secretaría de Salud de la Ciudad de México, 2020	165
7.13.1	Atenciones de urgencias por enfermedades infecciosas intestinales, según sexo y unidad hospitalaria, Secretaría de Salud de la Ciudad de México, 2020	166
7.13.2	Atenciones de urgencias por enfermedades infecciosas intestinales, según sexo y grupos de edad, Secretaría de Salud de la Ciudad de México, 2020	167
7.14.1	Atenciones de urgencias por diabetes mellitus, según sexo y unidad hospitalaria, Secretaría de Salud de la Ciudad de México, 2020	168
7.14.2	Atenciones de urgencias por diabetes mellitus, grupos de edad, sexo, tipo de diabetes y por complicación, 2020	169
7.15	Atenciones de urgencias por adicciones en personas de 15 a 29 años, según sexo, Secretaría de Salud de la Ciudad de México, 2020	170
7.16	Atenciones de urgencias por alcoholismo y otras adicciones, en personas de 15 a 29 años, Secretaría de Salud de la Ciudad de México, 2020	171
PROGRAMAS ESPECIALES		
8.1	Familias beneficiadas y principales servicios otorgados por Seguro Popular, Secretaría de Salud de la Ciudad de México, 2020	175
8.2	Familias beneficiadas y servicios otorgados, por el programa de servicios médicos y medicamentos gratuitos, Secretaría de Salud de la Ciudad de México, 2020	176
8.3	Programa de interrupción legal del embarazo por procedimiento, lugar de residencia y por unidad médica, Secretaría de Salud de la Ciudad de México, 2020	177
8.4	Serie histórica del programa de interrupción legal del embarazo, por unidad médica, Secretaría de Salud de la Ciudad de México, 2007 - 2020	178
8.5	Programa de interrupción legal del embarazo, por lugar de residencia, Secretaría de Salud de la Ciudad de México, 2007 - 2020	179
8.6	Programa de interrupción legal del embarazo, por método empleado, Secretaría de Salud de la Ciudad de México, 2007-2020	180
8.7	Programa de interrupción legal del embarazo, por mes y año, Secretaría de Salud de la Ciudad de México, 2007 - 2020	181
8.8	Programa de interrupción legal del embarazo, por rango de edad y año, Secretaría de Salud de la Ciudad de México, 2007 - 2020	182
8.9	Serie histórica del programa de interrupción legal del embarazo, por semanas de gestación de la usuaria, Secretaría de Salud de la Ciudad de México, 2007 - 2020	183
8.10	Serie histórica del programa de interrupción legal del embarazo, por estado de residencia de la usuaria, Secretaría de Salud de la Ciudad de México, 2007 - 2020	184
8.11	Programa de interrupción voluntaria del embarazo por abuso sexual, por unidad médica, procedimiento y lugar de residencia, Secretaría de Salud de la Ciudad de México, 2020	185
8.12	Serie histórica del programa de interrupción voluntaria del embarazo por abuso sexual, Secretaría de Salud de la Ciudad de México, 2017 - 2020	186
8.13	Serie histórica del programa interrupción voluntaria del embarazo por abuso sexual, por entidad y municipio de residencia Secretaría de Salud de la Ciudad de México, 2017 - 2020	187
8.14	Programa de interrupción voluntaria del embarazo por abuso sexual, por método empleado, Secretaría de Salud de la Ciudad de México, 2017 - 2020	188
8.15	Serie histórica del programa interrupción voluntaria del embarazo por abuso sexual, por grupo de edad, Secretaría de Salud de la Ciudad de México, 2017 - 2020	189
8.16	Serie histórica del programa de interrupción voluntaria del embarazo por abuso sexual, por semanas de gestación de la usuaria, Secretaría de Salud de la Ciudad de México, 2007-2020	190
8.17	Atención a adultos quemados, atendidos en los hospitales de la Secretaría de Salud de la Ciudad de México, 2010 - 2020	191
8.18	Atención a niños quemados, atendidos en los hospitales, Secretaría de Salud de la Ciudad de México, 2010 - 2020	192
8.19	Cirugías de catarata realizadas en los hospitales, Secretaría de Salud de la Ciudad de México, 2010 - 2020	193
8.20	Atenciones realizadas en las unidades móviles (Medibuses), Secretaría de Salud de la Ciudad de México, 2010 - 2020 1/	194
8.21	Cirugías de Bariatría por tipo de procedimiento, sexo y hospital, Secretaría de Salud de la Ciudad de México, 2010 - 2020	195
8.22	Cirugías de Bariatría por grupos de edad, realizadas en los hospitales de la Secretaría de Salud de la Ciudad de México, 2009 - 2020	196
8.23	Programas especiales en las unidades médicas, Secretaría de Salud de la Ciudad de México, 2010 - 2020	197
8.24	Salud en tu casa, Secretaría de Salud de la Ciudad de México, 2018 - 2020	198
DAÑOS A LA SALUD		
9.1	Principales causas de mortalidad general, Ciudad de México, 2019	201
9.2	Principales causas de mortalidad general en mujeres, Ciudad de México, 2019	202
9.3	Principales causas de mortalidad general en hombres, Ciudad de México, 2019	203
9.4	Principales causas de razón de mortalidad materna, Ciudad de México, 2019	204
9.5	Evolución de las principales causas de defunción, Ciudad de México, 1950-2019	205
9.6	Mortalidad por grupos de edad, Ciudad de México, 1997-2019	206
9.7	Principales causas de mortalidad general y tendencias, Ciudad de México, 2012-2019	208
9.7.1	Principales causas de mortalidad general y tendencias, Ciudad de México, 2012-2019	209
9.8	Tasas de mortalidad general por alcaldía, Ciudad de México, 2012-2019	213
9.9	Tasas de mortalidad infantil por alcaldía, Ciudad de México, 2012 - 2019	214
9.10	Tasas de mortalidad preescolar por alcaldía, Ciudad de México, 2012 - 2019	215
9.11	Tasas de mortalidad escolar por alcaldía, Ciudad de México, 2012 - 2019	216
9.12	Tasas de mortalidad en edad productiva por alcaldía, Ciudad de México, 2012-2019	217
9.13	Tasas de mortalidad en edad postproductiva por alcaldía, Ciudad de México, 2012- 2019	218
9.14	Razón de mortalidad materna por alcaldía, Ciudad de México, 2012- 2019	219

9.15	Principales causas de mortalidad general, Nacional y Ciudad de México, 2012- 2019	220
LESIONES		
10.1	Atención de lesiones y causas de violencia, por mes, Secretaría de Salud de la Ciudad de México, 2020	227
10.2	Atención de lesiones y causas de violencia asociadas al consumo de alcohol, por mes, Secretaría de Salud de la Ciudad de México, 2020	228
10.3	Atención de lesiones y causas de violencia por grupos de edad y tipo de hospital, Secretaría de Salud de la Ciudad de México, 2020	229
10.4	Atención de lesiones y causas de violencia asociadas al consumo de alcohol, Secretaría de Salud de la Ciudad de México, 2020	230
10.5	Atención de accidentes de tráfico de vehículo de motor, Secretaría de Salud de la Ciudad de México, 2020	231
INDICADORES		
11.1	Principales recursos humanos y materiales por cada 1,000 habitantes sin seguridad social por Alcaldía, Secretaría de Salud del Ciudad de Méxco, 2020	235
11.2	Indicadores de servicios otorgados por cada 1,000 habitantes, sin seguridad social por alcaldía, Secretaría de Salud de la Ciudad de México, 2020	236
SERIES HISTÓRICAS		
12.1	Consulta externa por tipo y atenciones en urgencias, Secretaría de Salud de la Ciudad de México, 2010 - 2020	239
12.2	Consulta externa por unidad médica, Secretaría de Salud de la Ciudad de México, 2010 - 2020	240
12.3	Consulta especializada por unidad médica 1/, Secretaría de Salud de la Ciudad de México, 2010 - 2020	241
12.4	Consulta de odontología por unidad médica, Secretaría de Salud de la Ciudad de México, 2010 - 2020	242
12.5	Atenciones de urgencias por unidad médica, Secretaría de Salud de la Ciudad de México, 2010 - 2020	243
12.6	Detecciones de enfermedades de la mujer por alcaldía e institución, Secretaría de Salud de la Ciudad de México, 2010 - 2019	244
12.7	Servicios de atención hospitalaria, Secretaría de Salud de la Ciudad de México, 2010 - 2020	245
12.8	Egresos por unidad médica, Secretaría de Salud de la Ciudad de México, 2010 - 2020	246
12.9	Egresos de pacientes del Estado de México por unidad médica, Secretaría de Salud de la Ciudad de México, 2010 - 2020	247
12.10	Intervenciones quirúrgicas por unidad médica 1/, Secretaría de Salud de la Ciudad de México, 2010 - 2020	248
12.11	Nacimientos atendidos por unidad médica, Secretaría de Salud de la Ciudad de México, 2010 - 2020	249
12.12	Partos atendidos por unidad médica, Secretaría de Salud de la Ciudad de México, 2010 - 2020	250
12.13	Cesáreas atendidas por unidad médica, Secretaría de Salud de la Ciudad de México, 2010 -2020	251
12.14	Egresos por Aborto, atendidos en las unidades médicas, Secretaría de Salud de la Ciudad de México, 2010 - 2020	252
12.15	Defunciones por unidad médica, Secretaría de Salud de la Ciudad de México, 2010 - 2020	253
12.16	Accidentes y Lesiones, Secretaría de Salud de la Ciudad de México, 2012 - 2020	254
12.17	Accidentes y Lesiones asociadas al consumo de alcohol, Secretaría de Salud de la Ciudad de México, 2012-2020	255
12.18	Servicios auxiliares de diagnóstico y tratamiento, Secretaría de Salud de la Ciudad de México, 2010 - 2020	256
12.19	Estudios de laboratorio clínico por unidad médica, Secretaría de Salud de la Ciudad de México, 2010 - 2020	257
12.20	Personas atendidas con estudios de laboratorio clínico por unidad médica, Secretaría de Salud de la Ciudad de México 2010-2020	258
12.21	Estudios de rayos X por unidad médica, Secretaría de Salud de la Ciudad de México, 2010 - 2019	259
12.22	Personas atendidas en el servicio de rayos X por unidad médica, Secretaría de Salud de la Ciudad de México, 2010 - 2020	260
12.23	Estudios de ultrasonido por unidad médica, Secretaría de Salud de la Ciudad de México, 2010 - 2020	261
12.24	Personas atendidas con estudios de ultrasonido por unidad médica, Secretaría de Salud de la Ciudad de México, 2010 - 2020	262
12.25	Estudios de tomografía axial computarizada por unidad médica, Secretaría de Salud de la Ciudad de México, 2010 - 2020	263
12.26	Personas atendidas con estudios de tomografía axial computarizada por unidad médica, Secretaría de Salud de la Ciudad de México, 2010 - 2020	264
12.27	Recursos, Secretaría de Salud de la Ciudad de México, 2010 - 2020	265
12.28	Egresos según motivo, Secretaría de Salud de la Ciudad de México, 2010 - 2020	266
COVID-19		
13.1	Egresos por COVID-19 (confirmado y sospechoso) en hospitales por sexo, Secretaría de Salud de la Ciudad de México, 2020	269
13.2	Egresos por COVID-19 (confirmado y sospechosos), atendidos en Hospitales de la Secretaría de Salud de la Ciudad de México según alcaldía de atención, grupo de edad y sexo, 2020	270
13.3	Urgencias por COVID-19 (confirmado y sospechoso) en hospitales por sexo, Secretaría de Salud de la Ciudad de México, 2020	271
13.4	Urgencias por COVID-19 (confirmado y sospechosos), atendidos en Hospitales de la Secretaría de Salud de la Ciudad de México según alcaldía de atención, grupo de edad y sexo, 2020	272

Población



**SECRETARÍA
DE SALUD**

**Población por sexo
Ciudad de México
1980 - 2020**

Cuadro 1.1

Concepto	1980	1990	1995	2000	2005	2010	2015	2020	TMCA 10/20 ^{1/}
Total	8,831,079	8,235,744	8,489,007	8,605,239	8,720,916	8,851,080	8,918,653	9,209,944	0.64
Hombres	4,234,602	3,939,911	4,075,902	4,110,485	4,171,683	4,233,783	4,231,650	4,404,927	0.81
Mujeres	4,596,477	4,295,833	4,413,105	4,494,754	4,549,233	4,617,297	4,687,003	4,805,017	0.50
Índice de masculinidad ^{2/}	92.1	91.7	92.4	91.5	91.7	91.7	90.3	91.7	
Esperanza de vida ^{3/}	70.0	73.2	75.7	77.2	75.5	76.3 ^{a/}	76.1 ^{b/}	76.7 ^{b/}	
Hombres	67.8	70.8	73.6	75.1	72.8	73.8 ^{a/}	73.8 ^{b/}	74.4 ^{b/}	
Mujeres	72.3	75.7	77.9	79.4	78.1	78.8 ^{a/}	78.5 ^{b/}	79.0 ^{b/}	

1/ TMCA= Tasa Media de Crecimiento Anual.

2/ Índice de masculinidad: Número de hombres por cada 100 mujeres.

3/ Esperanza de vida: Promedio de años que se espera que viva una persona.

Fuente: Censos y conteos de población y vivienda - INEGI.

a/ Indicadores Demográficos básicos, CONAPO, 1990-2030.

b/ Indicadores Demográficos básicos, CONAPO, 2010-2030.

Población por sexo 1980-2020

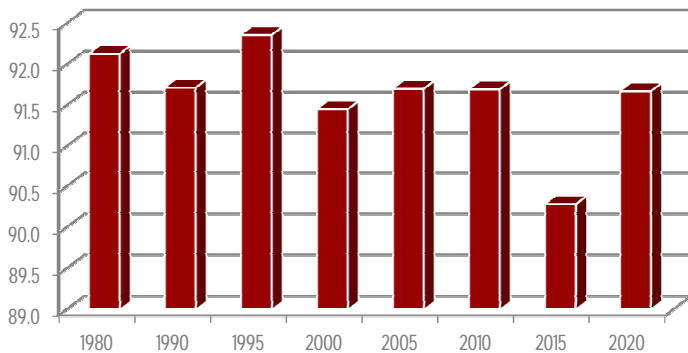
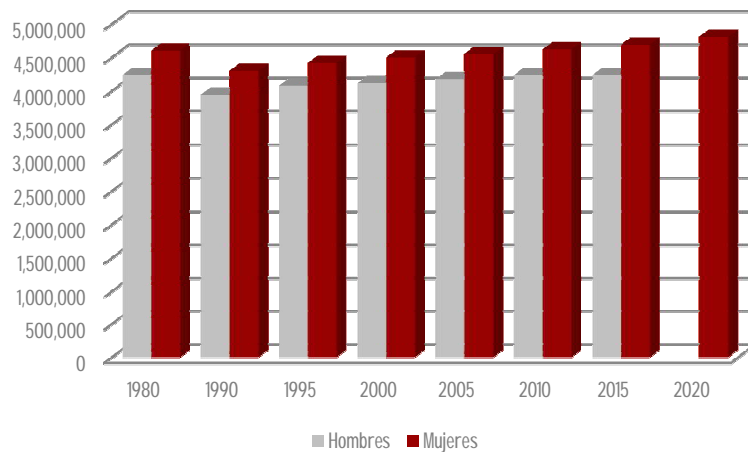

Índice de masculinidad 1980-2020

**Población por grupos de edad
Ciudad de México
1980 - 2020**

Cuadro 1.2

Grupos de edad	1980	1990	1995	2000	2005	2010	2015	2020	TMCA 05/20 ^{1/}	VAR. % 80/20
Total	8,831,079	8,235,744	8,489,007	8,605,239	8,720,916	8,851,080	8,918,653	9,209,944	0.64	-100.0
00 - 04	1,066,901	833,591	780,705	737,934	664,092	618,245	542,977	479,904	-2.44	-55.0
05 - 09	1,166,788	837,642	785,466	764,094	671,579	658,948	605,859	563,907	-1.42	-51.7
10 - 14	1,036,706	837,766	781,808	742,986	704,950	660,345	631,136	608,962	-0.71	-41.3
15 - 19	1,032,670	976,029	848,416	798,349	740,280	723,372	650,509	650,389	0.00	-37.0
20 - 24	979,019	898,114	964,075	832,517	765,641	753,404	746,606	714,605	-0.87	-27.0
25 - 29	785,775	778,695	826,960	840,487	735,441	726,696	715,250	752,289	1.01	-4.3
30 - 34	597,691	659,098	725,263	731,452	755,600	702,642	721,733	743,611	0.60	24.4
35 - 39	474,299	544,706	643,428	655,973	678,990	722,214	688,260	705,850	0.51	48.8
40 - 44	374,001	417,720	499,935	556,565	596,540	629,563	691,609	670,307	-0.62	79.2
45 - 49	320,901	338,444	402,093	441,804	515,878	555,481	590,653	668,945	2.52	108.5
50 - 54	270,750	274,523	325,253	373,595	441,077	506,310	577,945	623,483	1.53	130.3
55 - 59	219,990	223,519	235,829	269,845	329,553	392,186	469,819	526,447	2.30	139.3
60 - 64	154,150	192,053	212,782	227,283	263,228	315,793	406,296	469,514	2.93	204.6
65 - 69	127,581	145,729	158,713	175,174	192,699	227,625	304,944	356,196	3.16	179.2
70 - 74	94,353	95,658	119,920	134,345	164,150	179,329	227,396	267,744	3.32	183.8
75 - 79	65,253	70,158	71,291	92,943	110,512	124,499	144,695	175,215	3.90	168.5
80 - 84	35,344	44,999	46,687	51,638	72,725	85,121	102,477	117,480	2.77	232.4
85 y más	25,050	38,386	41,733	49,257	56,124	71,281	90,644	105,470	3.08	321.0
N.E.	3,857	28,914	18,650	128,998	261,857	198,026	9,845	9,626	-0.45	149.6

1/ TMCA= Tasa Media de Crecimiento Anual.

Fuente: Censos y conteos de población y vivienda - INEGI.

Alcaldía	1980	1990	1995	2000	2005	2010	2015	2020	VAR. % 80/20
Total	8,831,079	8,235,744	8,489,007	8,605,239	8,720,916	8,851,080	8,918,653	9,209,944	4.3
Azcapotzalco	601,524	474,688	455,131	441,008	425,298	414,711	400,161	432,205	-28.1
Coyoacán	597,129	640,066	653,489	640,423	628,063	620,416	608,479	614,447	2.9
Cuajimalpa	91,200	119,669	136,873	151,222	173,625	186,391	199,224	217,686	138.7
Gustavo A. Madero	1,513,360	1,268,068	1,256,913	1,235,542	1,193,161	1,185,772	1,164,477	1,173,351	-22.5
Iztacalco	570,377	448,322	418,982	411,321	395,025	384,326	390,348	404,695	-29.0
Iztapalapa	1,262,354	1,490,499	1,696,609	1,773,343	1,820,888	1,815,786	1,827,868	1,835,486	45.4
Magdalena Contreras	173,105	195,041	211,898	222,050	228,927	239,086	243,886	247,622	43.0
Milpa Alta	53,616	63,654	81,102	96,773	115,895	130,582	137,927	152,685	184.8
Álvaro Obregón	639,213	642,753	676,930	687,020	706,567	727,034	749,982	759,137	18.8
Tláhuac	146,923	206,700	255,891	302,790	344,106	360,265	361,593	392,313	167.0
Tlalpan	368,974	484,866	552,516	581,781	607,545	650,567	677,104	699,928	89.7
Xochimilco	217,481	271,151	332,314	369,787	404,458	415,007	415,933	442,178	103.3
Benito Juárez	544,882	407,811	369,956	360,478	355,017	385,439	417,416	434,153	-20.3
Cuauhtémoc	814,983	595,960	540,382	516,255	521,348	531,831	532,553	545,884	-33.0
Miguel Hidalgo	543,062	406,868	364,398	352,640	353,534	372,889	364,439	414,470	-23.7
Venustiano Carranza	692,896	519,628	485,623	462,806	447,459	430,978	427,263	443,704	-36.0

Fuente: Censos y conteos de población y vivienda - INEGI.

Variación porcentual de la población 1980-2020 por alcaldía

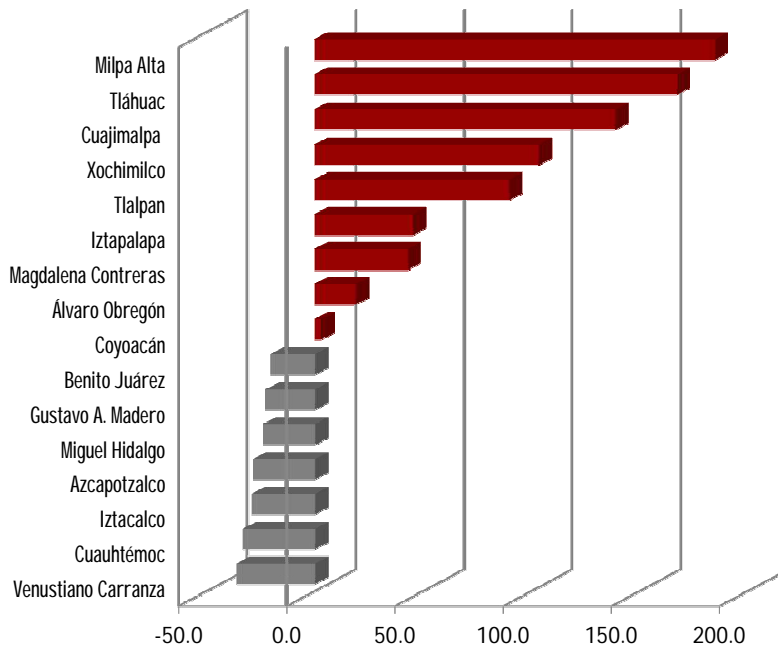

**Índice de Desarrollo Social a nivel alcaldía
Ciudad de México
2020**

Cuadro 1.4

Alcaldía		Muy Bajo	Bajo	Medio	Alto	Muy Alto	Total
Azcapotzalco	Abs	129	367	667	966	888	3,017
	%	4.3	12.2	22.1	32.0	29.4	100.0
Coyoacán	Abs	238	453	495	1,109	2,148	4,443
	%	5.4	10.2	11.1	25.0	48.3	100.0
Cuajimalpa de Morelos	Abs	197	230	214	177	243	1,061
	%	18.6	21.7	20.2	16.7	22.9	100.0
Gustavo A. Modero	Abs	1,440	1,876	1,879	1,872	1,182	8,249
	%	17.5	22.7	22.8	22.7	14.3	100.0
Iztacalco	Abs	294	625	797	660	411	2,787
	%	10.5	22.4	28.6	23.7	14.7	100.0
Iztapalapa	Abs	4,351	3,483	2,966	2,410	1,277	14,487
	%	30.0	24.0	20.5	16.6	8.8	100.0
La Magdalena Contreras	Abs	310	336	308	232	236	1,422
	%	21.8	23.6	21.7	16.3	16.6	100.0
Milpa Alta	Abs	804	314	147	37	20	1,322
	%	60.8	23.8	11.1	2.8	1.5	100.0
Álvaro Obregón	Abs	930	1,144	1,020	877	1,137	5,108
	%	18.2	22.4	20.0	17.2	22.3	100.0
Tláhuac	Abs	822	963	842	442	170	3,239
	%	25.4	29.7	26.0	13.6	5.2	100.0
Tlalpan	Abs	1,199	877	881	808	1,334	5,099
	%	23.5	17.2	17.3	15.8	26.2	100.0
Xochimilco	Abs	1,012	661	550	383	368	2,974
	%	34.0	22.2	18.5	12.9	12.4	100.0
Benito Juárez	Abs	20	44	161	746	1,224	2,195
	%	0.9	2.0	7.3	34.0	55.8	100.0
Cuauhtémoc	Abs	398	407	540	729	422	2,496
	%	15.9	16.3	21.6	29.2	16.9	100.0
Miguel Hidalgo	Abs	73	216	374	508	1,156	2,327
	%	3.1	9.3	16.1	21.8	49.7	100.0
Venustiano Carranza	Abs	495	714	869	756	494	3,328
	%	14.9	21.5	26.1	22.7	14.8	100.0

Fuente: EVALÚA con base en el Censo de Población y Vivienda 2020 (cuestionario básico), del Instituto Nacional de Estadística y Geografía (INEGI).

<https://evalua.cdmx.gob.mx/principales-atribuciones/medicion-del-indice-de-desarrollo-social-de-las-unidades-territoriales/medicion-del-indice-de-desarrollo-social-de-las-unidades-territoriales/bases-de-datos>

**Población por sexo y grupos de edad
Ciudad de México
1980-2015**

**Cuadro 1.5
(inicia)**

Grupos de edad	1980			
	Hombres	%	Mujeres	%
Total	4,234,602	100	4,596,477	100
00 - 04	538,502	12.7	528,399	11.5
05 - 09	585,491	13.8	581,297	12.6
10 - 14	512,159	12.1	524,547	11.4
15 - 19	490,943	11.6	541,727	11.8
20 - 24	468,168	11.1	510,851	11.1
25 - 29	378,070	8.9	407,705	8.9
30 - 34	287,773	6.8	309,918	6.7
35 - 39	225,605	5.3	248,694	5.4
40 - 44	175,575	4.1	198,426	4.3
45 - 49	146,528	3.5	174,373	3.8
50 - 54	120,737	2.9	150,013	3.3
55 - 59	99,620	2.4	120,370	2.6
60 - 64	66,844	1.6	87,306	1.9
65 - 69	53,288	1.3	74,293	1.6
70 - 74	38,618	0.9	55,735	1.2
75 - 79	25,299	0.6	39,954	0.9
80 - 84	12,224	0.3	23,120	0.5
85 y más	7,297	0.2	17,753	0.4
N.E.	1,861	0.0	1,996	0.0

Fuente: Censo General de Población y Vivienda, INEGI, 1980.

**Pirámide poblacional
Ciudad de México 1980**

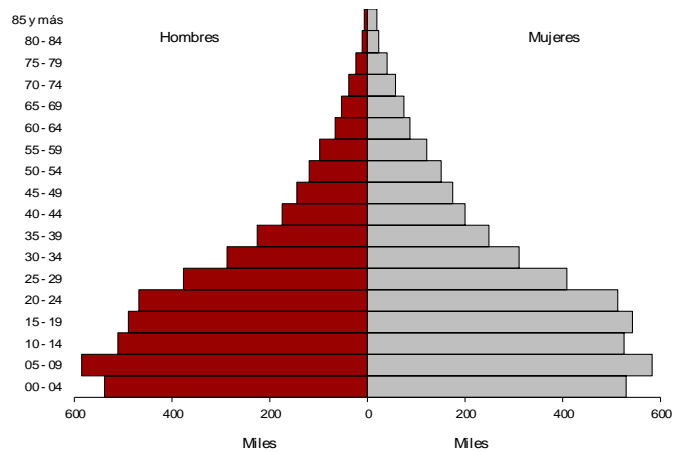

Grupos de edad	1990			
	Hombres	%	Mujeres	%
Total	3,939,911	100	4,295,833	100
00 - 04	423,599	10.8	409,992	9.5
05 - 09	423,802	10.8	413,840	9.6
10 - 14	418,552	10.6	419,214	9.8
15 - 19	472,392	12.0	503,637	11.7
20 - 24	430,901	10.9	467,213	10.9
25 - 29	372,514	9.5	406,181	9.5
30 - 34	310,444	7.9	348,654	8.1
35 - 39	255,606	6.5	289,100	6.7
40 - 44	196,228	5.0	221,492	5.2
45 - 49	158,036	4.0	180,408	4.2
50 - 54	124,635	3.2	149,888	3.5
55 - 59	99,161	2.5	124,358	2.9
60 - 64	82,016	2.1	110,037	2.6
65 - 69	62,266	1.6	83,463	1.9
70 - 74	39,526	1.0	56,132	1.3
75 - 79	27,810	0.7	42,348	1.0
80 - 84	16,597	0.4	28,402	0.7
85 y más	12,405	0.3	25,981	0.6
N.E.	13,421	0.3	15,493	0.4

Fuente: Censo General de Población y Vivienda, INEGI, 1990.

**Pirámide poblacional
Ciudad de México 1990**

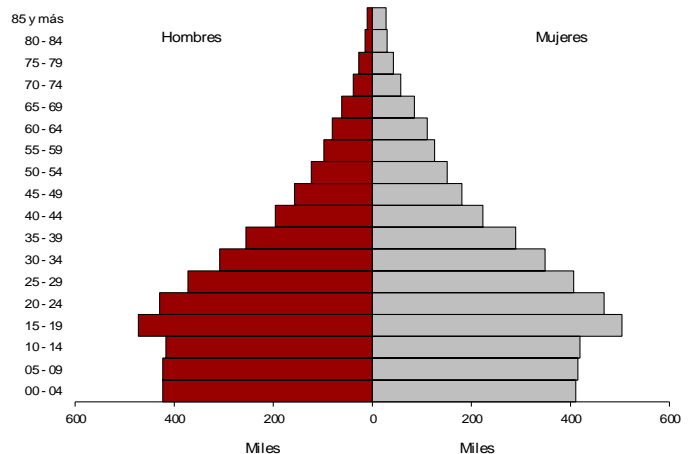

**Población por sexo y grupos de edad
Ciudad de México
1980-2015**

**Cuadro 1.5
(continúa)**

Grupos de edad	1995			
	Hombres	%	Mujeres	%
Total	4,075,902	100	4,413,105	100
00 - 04	397,471	9.8	383,234	8.7
05 - 09	399,659	9.8	385,807	8.7
10 - 14	394,202	9.7	387,606	8.8
15 - 19	412,443	10.1	435,973	9.9
20 - 24	464,586	11.4	499,489	11.3
25 - 29	398,800	9.8	428,160	9.7
30 - 34	343,863	8.4	381,400	8.6
35 - 39	303,002	7.4	340,426	7.7
40 - 44	236,398	5.8	263,537	6.0
45 - 49	188,011	4.6	214,082	4.9
50 - 54	151,341	3.7	173,912	3.9
55 - 59	106,781	2.6	129,048	2.9
60 - 64	92,245	2.3	120,537	2.7
65 - 69	66,784	1.6	91,929	2.1
70 - 74	50,741	1.2	69,179	1.6
75 - 79	29,171	0.7	42,120	1.0
80 - 84	17,256	0.4	29,431	0.7
85 y más	14,361	0.4	27,372	0.6
N.E.	8,787	0.2	9,863	0.2

Fuente: Censo de Población y Vivienda, INEGI, 1995.

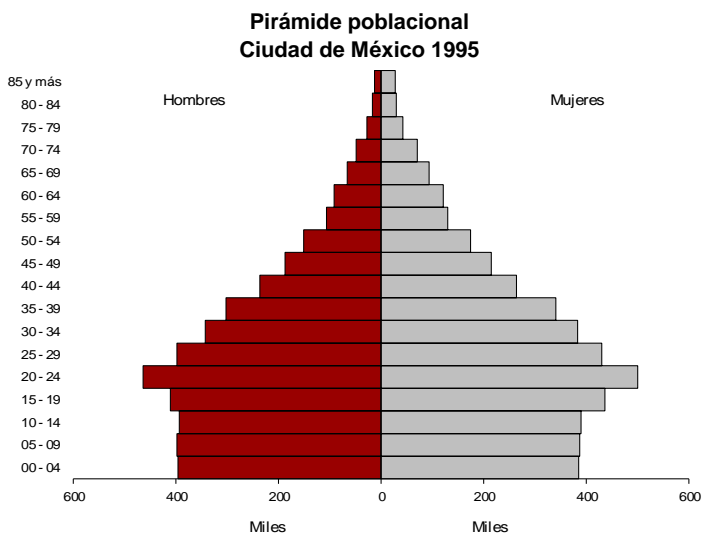

Grupos de edad	2000			
	Hombres	%	Mujeres	%
Total	4,110,485	100	4,494,754	100
00 - 04	375,222	9.2	362,712	8.2
05 - 09	387,936	9.5	376,158	8.5
10 - 14	375,369	9.2	367,617	8.3
15 - 19	390,049	9.6	408,300	9.3
20 - 24	400,924	9.8	431,593	9.8
25 - 29	403,311	9.9	437,176	9.9
30 - 34	346,860	8.5	384,592	8.7
35 - 39	307,235	7.5	348,738	7.9
40 - 44	258,920	6.4	297,645	6.7
45 - 49	203,214	5.0	238,590	5.4
50 - 54	171,939	4.2	201,656	4.6
55 - 59	122,660	3.0	147,185	3.3
60 - 64	99,194	2.4	128,089	2.9
65 - 69	73,983	1.8	101,191	2.3
70 - 74	55,057	1.4	79,288	1.8
75 - 79	38,025	0.9	54,918	1.2
80 - 84	19,383	0.5	32,255	0.7
85 y más	16,661	0.4	32,596	0.7
N.E.	64,543	1.6	64,455	1.5

Fuente: Censo General de Población y Vivienda, INEGI, 2000.

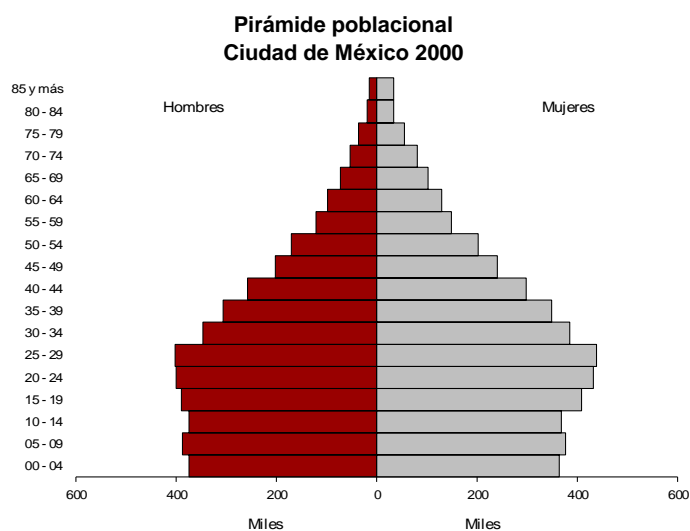

**Población por sexo y grupos de edad
Ciudad de México
1980-2015**

**Cuadro 1.5
(continúa)**

Grupos de edad	2005			
	Hombres	%	Mujeres	%
Total	4,171,683	100	4,549,233	100
00 - 04	338,207	8.1	325,885	7.2
05 - 09	341,618	8.2	329,961	7.3
10 - 14	357,106	8.6	347,844	7.6
15 - 19	368,042	8.8	372,238	8.2
20 - 24	373,044	8.9	392,597	8.6
25 - 29	353,337	8.5	382,104	8.4
30 - 34	359,952	8.6	395,648	8.7
35 - 39	319,519	7.7	359,471	7.9
40 - 44	278,656	6.7	317,884	7.0
45 - 49	237,757	5.7	278,121	6.1
50 - 54	202,356	4.9	238,721	5.2
55 - 59	150,909	3.6	178,644	3.9
60 - 64	117,398	2.8	145,830	3.2
65 - 69	83,931	2.0	108,768	2.4
70 - 74	67,932	1.6	96,218	2.1
75 - 79	44,280	1.1	66,232	1.5
80 - 84	27,752	0.7	44,973	1.0
85 y más	19,159	0.5	36,965	0.8
N.E.	130,728	3.1	131,129	2.9

Fuente: Censo de Población y Vivienda, INEGI, 2005.

**Pirámide poblacional
Ciudad de México 2005**

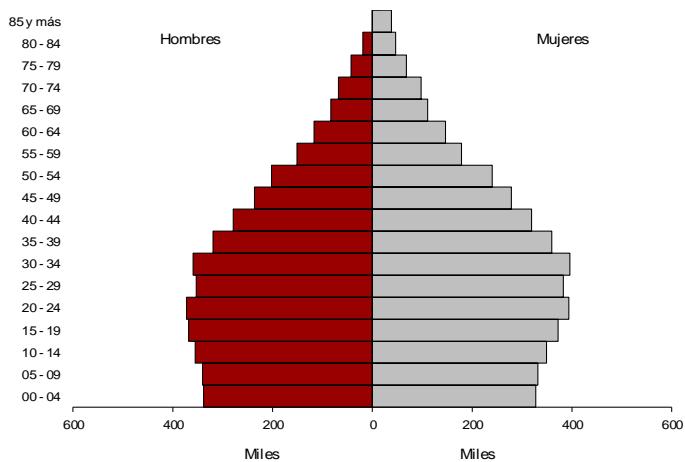

Grupos de edad	2010			
	Hombres	%	Mujeres	%
Total	4,233,783	100	4,617,297	100
00 - 04	314,701	7.7	303,544	6.8
05 - 09	334,885	8.1	324,063	7.2
10 - 14	334,674	8.1	325,671	7.2
15 - 19	363,265	8.8	360,107	8.0
20 - 24	372,368	9.1	381,036	8.5
25 - 29	352,969	8.6	373,727	8.3
30 - 34	335,988	8.2	366,654	8.2
35 - 39	341,865	8.3	380,349	8.5
40 - 44	295,151	7.2	334,412	7.4
45 - 49	256,078	6.2	299,403	6.7
50 - 54	230,325	5.6	275,985	6.1
55 - 59	179,065	4.4	213,121	4.7
60 - 64	141,010	3.4	174,783	3.9
65 - 69	99,910	2.4	127,715	2.8
70 - 74	75,227	1.8	104,102	2.3
75 - 79	50,795	1.2	73,704	1.6
80 - 84	32,012	0.8	53,109	1.2
85 y más	24,600	0.6	46,681	1.0
N.E.	98,895	2.3	99,131	2.1

Fuente: Censo de Población y Vivienda, INEGI, 2010.

**Pirámide poblacional
Ciudad de México 2010**

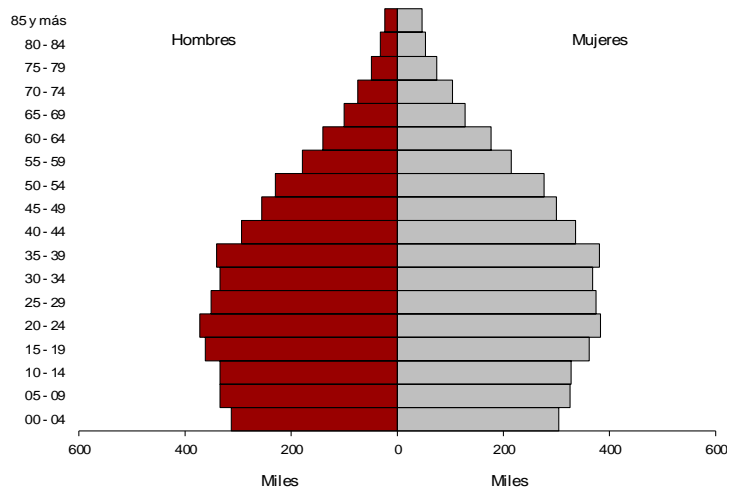

**Población por sexo y grupos de edad
Ciudad de México
1980-2015**

**Cuadro 1.5
(termina)**

Grupos de edad	2015			
	Hombres	%	Mujeres	%
Total	4,231,650	100	4,687,003	100
00 - 04	277,904	6.7	265,073	5.8
05 - 09	308,457	7.4	297,402	6.5
10 - 14	319,532	7.7	311,604	6.8
15 - 19	325,388	7.8	325,121	7.1
20 - 24	372,050	8.9	374,556	8.2
25 - 29	346,778	8.3	368,472	8.1
30 - 34	346,186	8.3	375,547	8.3
35 - 39	322,733	7.7	365,527	8.0
40 - 44	319,481	7.7	372,128	8.2
45 - 49	269,908	6.5	320,745	7.1
50 - 54	262,950	6.3	314,995	6.9
55 - 59	213,768	5.1	256,051	5.6
60 - 64	178,943	4.3	227,353	5.0
65 - 69	133,325	3.2	171,619	3.8
70 - 74	96,937	2.3	130,459	2.9
75 - 79	61,936	1.5	82,759	1.8
80 - 84	39,783	1.0	62,694	1.4
85 y más	30,941	0.7	59,703	1.3
N.E.	4,650	0.1	5,195	0.1

Fuente: Encuesta Intercensal, INEGI, 2015.

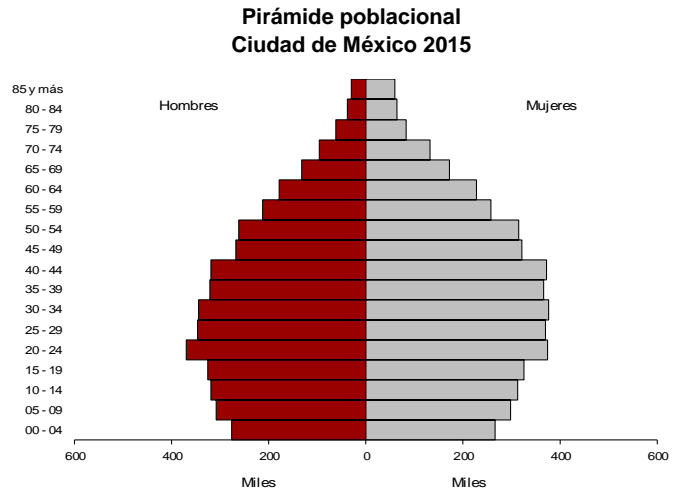

Grupos de edad	2020			
	Hombres	%	Mujeres	%
Total	4,404,927	100	4,805,017	100
00 - 04	242,877	5.9	237,027	5.3
05 - 09	286,280	7.0	277,627	6.2
10 - 14	309,140	7.5	299,822	6.7
15 - 19	331,109	8.1	319,280	7.1
20 - 24	359,049	8.7	355,556	7.9
25 - 29	372,081	9.1	380,208	8.5
30 - 34	363,448	8.8	380,163	8.5
35 - 39	340,545	8.3	365,305	8.1
40 - 44	317,312	7.7	352,995	7.9
45 - 49	313,846	7.6	355,099	7.9
50 - 54	286,394	7.0	337,089	7.5
55 - 59	239,651	5.8	286,796	6.4
60 - 64	209,065	5.1	260,449	5.8
65 - 69	157,245	3.8	198,951	4.4
70 - 74	115,130	2.8	152,614	3.4
75 - 79	74,210	1.8	101,005	2.2
80 - 84	46,094	1.1	71,386	1.6
85 y más	36,668	0.9	68,802	1.5
N.E.	4,783	2.3	4,843	2.1

Fuente: Censo de Población y Vivienda, INEGI, 2020.

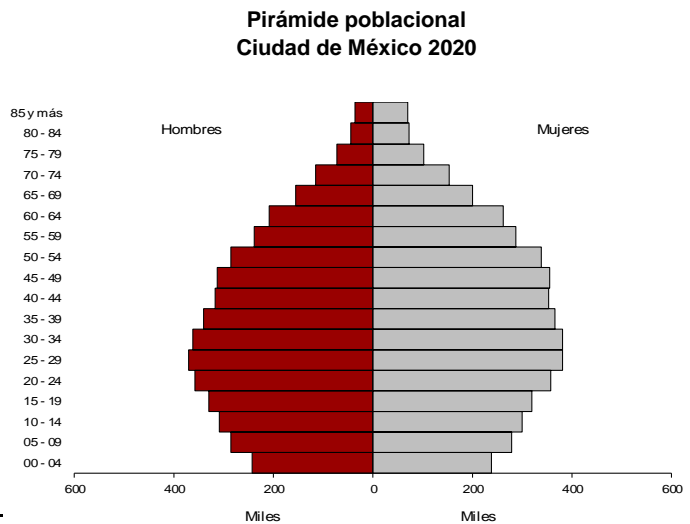

Grupos de edad	Ciudad de México				Zona Metropolitana			
	Hombres	%	Mujeres	%	Hombres	%	Mujeres	%
Total	4,404,927	100	4,805,017	100	10,522,820	100	11,281,695	100
00 - 04	242,877	5.5	237,027	4.9	692,218	6.6	676,611	6.0
05 - 09	286,280	6.5	277,627	5.8	781,781	7.4	759,258	6.7
10 - 14	309,140	7.0	299,822	6.2	838,405	8.0	816,550	7.2
15 - 19	331,109	7.5	319,280	6.6	873,182	8.3	845,031	7.5
20 - 24	359,049	8.2	355,556	7.4	878,786	8.4	874,865	7.8
25 - 29	372,081	8.4	380,208	7.9	867,703	8.2	894,852	7.9
30 - 34	363,448	8.3	380,163	7.9	822,257	7.8	875,036	7.8
35 - 39	340,545	7.7	365,305	7.6	789,071	7.5	858,305	7.6
40 - 44	317,312	7.2	352,995	7.3	745,449	7.1	834,066	7.4
45 - 49	313,846	7.1	355,099	7.4	732,791	7.0	820,574	7.3
50 - 54	286,394	6.5	337,089	7.0	651,684	6.2	749,546	6.6
55 - 59	239,651	5.4	286,796	6.0	529,220	5.0	613,859	5.4
60 - 64	209,065	4.7	260,449	5.4	447,654	4.3	537,776	4.8
65 - 69	157,245	3.6	198,951	4.1	328,799	3.1	397,060	3.5
70 - 74	115,130	2.6	152,614	3.2	232,621	2.2	290,758	2.6
75 - 79	74,210	1.7	101,005	2.1	148,095	1.4	187,523	1.7
80 - 84	46,094	1.0	71,386	1.5	88,312	0.8	126,434	1.1
85 y más	36,668	0.8	68,802	1.4	67,096	0.6	115,703	1.0
N.E.	4,783	0.1	4,843	0.1	7,696	0.1	7,888	0.1

Fuente: Censo de Población y Vivienda, INEGI, 2020.

**Pirámide poblacional
Ciudad de México 2020**

**Pirámide poblacional
Zona Metropolitana del Valle de México 2020**

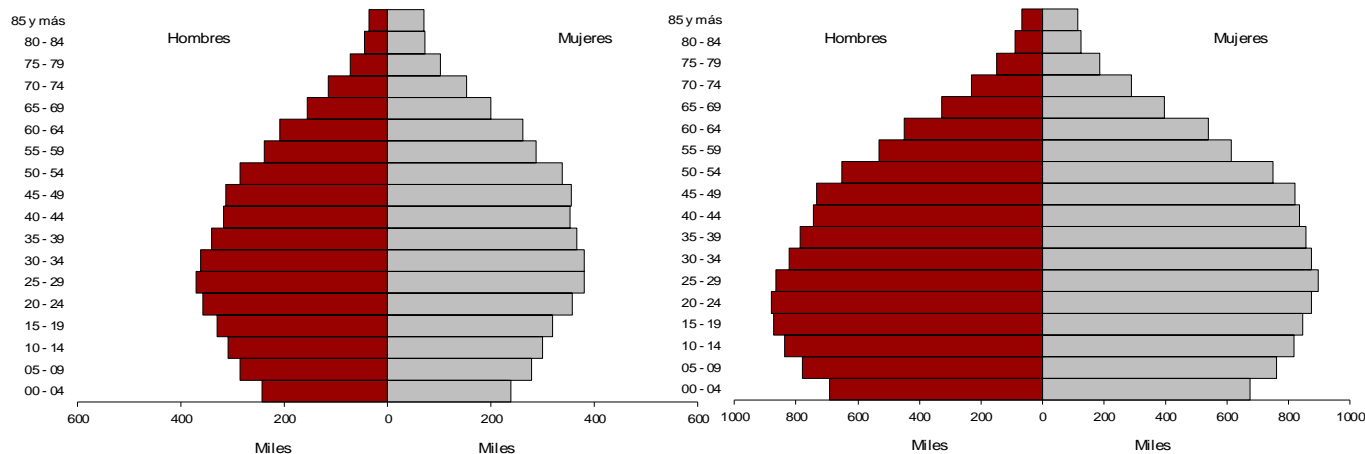

Alcaldía	'2008 ^{1/}	'2009 ^{1/}	'2010 ^{2/}	'2011 ^{2/}	'2012 ^{2/}	2013 ^{2/}	2014 ^{2/}	2015 ^{2/}	2016 ^{2/}	2017 ^{2/}	2018 ^{2/}	2019 ^{3/}	2020 ^{3/}	Var. % 08/20
Total	8,836,045	8,841,916	8,944,599	8,928,400	8,911,665	8,893,742	8,874,724	8,854,600	8,833,416	8,811,266	8,788,141	9,031,213	9,018,645	2.1
Azcapotzalco	421,700	418,413	418,802	415,772	413,132	410,745	408,538	406,450	404,444	402,491	400,568	412,881	412,904	-2.1
Coyoacán	626,835	623,672	626,154	623,488	620,884	618,265	615,609	612,888	610,112	607,274	604,364	623,914	624,280	-0.4
Cuajimalpa	186,087	190,259	188,568	189,652	190,509	191,174	191,692	192,097	192,410	192,647	192,823	197,069	196,333	5.5
Gustavo A. Madero	1,178,903	1,168,120	1,197,913	1,191,492	1,185,794	1,180,559	1,175,662	1,170,992	1,166,483	1,162,087	1,157,759	1,190,873	1,189,744	0.9
Iztacalco	389,938	386,399	388,145	385,118	382,536	380,260	378,204	376,308	374,523	372,826	371,186	382,224	382,057	-2.0
Iztapalapa	1,852,251	1,856,515	1,836,583	1,826,073	1,817,949	1,811,474	1,806,212	1,801,848	1,798,078	1,794,728	1,791,655	1,835,078	1,829,866	-1.2
Magdalena Contreras	234,026	234,916	241,721	242,108	242,309	242,356	242,281	242,118	241,879	241,587	241,246	247,357	246,810	5.5
Milpa Alta	126,691	130,518	132,224	133,676	134,795	135,658	136,331	136,869	137,296	137,644	137,930	140,595	139,937	10.5
Álvaro Obregón	718,602	720,112	734,583	734,826	734,718	734,290	733,604	732,699	731,617	730,382	729,014	748,622	747,331	4.0
Tláhuac	367,127	374,728	364,583	364,925	365,198	365,407	365,575	365,708	365,812	365,889	365,943	373,834	372,367	1.4
Tlalpan	619,250	621,674	657,507	661,599	664,466	666,352	667,485	668,030	668,112	667,833	667,261	684,904	683,562	10.4
Xochimilco	421,733	427,383	419,611	419,088	418,595	418,103	417,618	417,121	416,611	416,086	415,542	425,962	424,769	0.7
Benito Juárez	362,264	361,966	389,027	393,323	396,026	397,445	397,859	397,476	396,477	394,992	393,116	407,561	408,503	12.8
Cuauhtémoc	530,565	531,004	537,201	537,236	536,850	536,085	535,012	533,670	532,108	530,359	528,442	544,969	544,893	2.7
Miguel Hidalgo	357,918	357,733	376,591	378,724	380,011	380,607	380,661	380,280	379,561	378,567	377,352	389,254	389,361	8.8
Venustiano Carranza	442,155	438,504	435,386	431,300	427,893	424,962	422,381	420,046	417,893	415,874	413,940	426,116	425,928	-3.7

Fuente:

^{1/} Estimada con base en las Proyecciones de la Población de México 2005 - 2030, CONAPO, 2006.

^{2/} Proyecciones de la Población de México, 2010-2050, CONAPO, 2013.

^{3/} SS.DGIS. Estimaciones a partir de la muestra de la Encuesta Intercensal 2015 y de las Proyecciones de la Población de los municipios de México 2016-2030, CONAPO (septiembre 2018).

Variación porcentual de la población por alcaldía 2008-2020

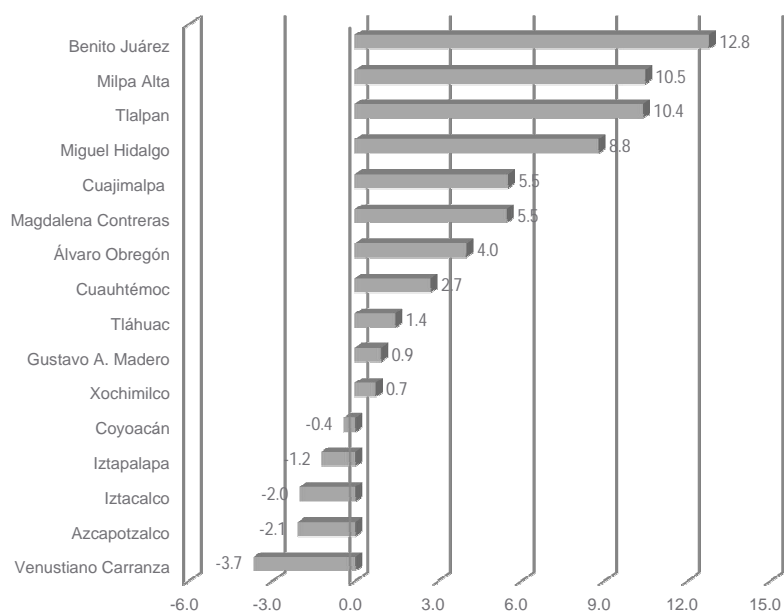

Concepto	2008	2009	2010	2011	2012	2013	2014	2015	2016	2017	2018 ²	2019	2020
Población													
Total	8,836,045	8,841,916	8,944,599	8,928,400	8,911,665	8,893,742	8,874,724	8,854,600	8,833,416	8,811,266	8,788,141	9,031,213	9,018,645
Hombres	4,271,913	4,273,091	4,278,920	4,270,163	4,260,221	4,249,723	4,238,754	4,227,300	4,215,368	4,203,031	4,190,258	4,314,546	4,307,410
Mujeres	4,564,132	4,568,825	4,665,679	4,658,237	4,651,444	4,644,019	4,635,970	4,627,300	4,618,048	4,608,235	4,597,883	4,716,667	4,711,235
Con seguridad social													
Total	4,976,082	4,968,410	4,982,556	4,987,348	4,991,838	4,878,743	4,998,891	5,001,464	4,971,116	4,966,359	4,960,896	5,118,635	5,120,789
Hombres	2,345,932	2,342,359	2,326,472	2,327,695	2,328,324	2,254,233	2,328,760	2,328,606	2,331,803	2,328,248	2,324,399	2,401,847	2,401,793
Mujeres	2,630,150	2,626,051	2,656,084	2,659,653	2,663,514	2,624,510	2,670,131	2,672,858	2,639,313	2,638,111	2,636,497	2,716,788	2,718,996
Sin seguridad social													
Total	3,859,963	3,873,506	3,962,043	3,941,052	3,919,827	4,014,999*	3,875,833	3,853,136	3,862,300	3,844,907	3,827,245	3,912,578	3,897,856
Hombres	1,925,981	1,930,732	1,952,448	1,942,468	1,931,897	1,995,490	1,909,994	1,898,694	1,883,565	1,874,783	1,865,859	1,912,699	1,905,617
Mujeres	1,933,982	1,942,774	2,009,595	1,998,584	1,987,930	2,019,509	1,965,839	1,954,442	1,978,735	1,970,124	1,961,386	1,999,879	1,992,239
Esperanzas de vida al nacimiento^{4/}													
Total	76.05	76.18	76.30	75.60	75.71	75.84	75.96	76.09	76.21	76.34	76.45	76.55	76.66
Hombres	73.56	73.70	73.84	73.18	73.30	73.45	73.60	73.75	73.90	74.05	74.17	74.29	74.40
Mujeres	78.54	78.65	78.76	78.14	78.24	78.34	78.44	78.54	78.64	78.74	78.84	78.93	79.03
Tasa bruta de natalidad^{4/ **}	14.76	14.69	14.60	15.19	14.99	14.79	14.60	14.41	14.24	14.07	13.90	13.75	13.60
Tasa global de fecundidad^{4/}	1.70	1.71	1.72	1.80	1.79	1.79	1.79	1.79	1.79	1.79	1.79	1.79	1.79
Tasa de mortalidad infantil^{4/}	11.40	11.05	10.70	11.69	11.42	11.17	10.93	10.71	10.49	10.29	10.10	9.92	9.75

Fuente:
^{1/} Estimaciones con base en las Proyecciones de la Población de México 2005 - 2030, CONAPO, 2006.
^{2/} Proyecciones de la Población de México, 2010-2050, CONAPO, 2013.
^{3/} SS.DGIS. Estimaciones a partir de la muestra de la Encuesta Intercensal 2015 y de las Proyecciones de la Población de los municipios de México 2016-2030, CONAPO (septiembre 2018).
^{4/} Indicadores Demográficos Básicos, CONAPO.
* Población Estimada en la SEDESA/DGDPCCS/DIISI (Dirección de Información en Salud y Sistemas Institucionales), 2008-2018.
** Por mil.

Esperanza de vida al nacimiento 2008 - 2020

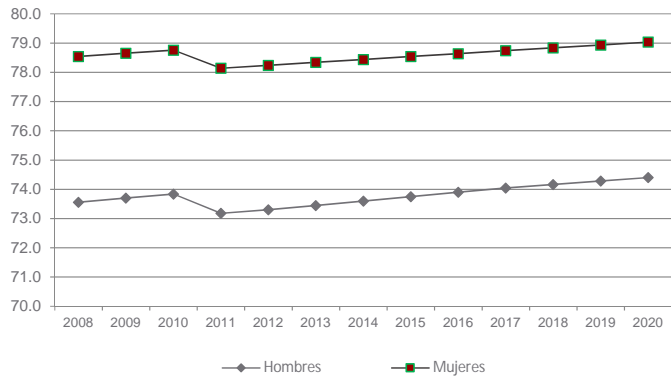

Porcentaje de población con y sin seguridad social 2008 - 2020

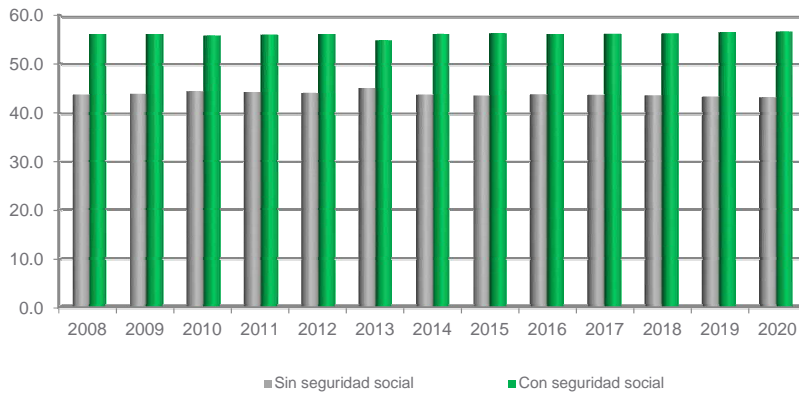

	2008	2009	2010	2011	2012	2013	2014	2015	2016	2017	2018	2019	2020
Total	0.0	0.0	0.0	0.0	0.0	0.0	0.0	0.0	0.0	0.0	0.0	0.0	0.0
Sin seguridad social	43.7	43.8	44.3	44.1	44.0	45.1	43.7	43.5	43.7	43.6	43.6	43.3	43.2
Con seguridad social	56.3	56.2	55.7	55.9	56.0	54.9	56.3	56.5	56.3	56.4	56.4	56.7	56.8

**Población total, sin seguridad social y con seguridad social
por grupos de edad y sexo
Ciudad de México
2020**

Cuadro 1.9

Grupos de edad	Población total			Población sin seguridad social			Población con seguridad social		
	Total	Hombres	Mujeres	Total	Hombres	Mujeres	Total	Hombres	Mujeres
Total	9,018,645	4,307,410	4,711,235	3,897,856	1,905,617	1,992,239	5,120,789	2,401,793	2,718,996
00 - 04	515,682	262,851	252,831	257,270	131,487	125,783	258,412	131,364	127,048
05 - 09	537,701	273,246	264,455	259,614	131,503	128,111	278,087	141,743	136,344
10 - 14	585,984	297,726	288,258	283,530	142,701	140,829	302,454	155,025	147,429
15 - 19	637,120	323,224	313,896	321,150	163,507	157,643	315,970	159,717	156,253
20 - 24	688,795	348,737	340,058	343,669	173,357	170,312	345,126	175,380	169,746
25 - 29	739,273	372,228	367,045	353,114	179,267	173,847	386,159	192,961	193,198
30 - 34	733,341	360,270	373,071	335,507	166,594	168,913	397,834	193,676	204,158
35 - 39	695,277	329,183	366,094	306,436	148,697	157,739	388,841	180,486	208,355
40 - 44	666,155	306,638	359,517	282,694	133,741	148,953	383,461	172,897	210,564
45 - 49	649,668	298,824	350,844	260,073	125,516	134,557	389,595	173,308	216,287
50 - 54	594,729	274,099	320,630	220,666	108,357	112,309	374,063	165,742	208,321
55 - 59	529,577	242,723	286,854	188,433	92,436	95,997	341,144	150,287	190,857
60 - 64	448,272	202,176	246,096	149,085	70,101	78,984	299,187	132,075	167,112
65 - 69	348,931	153,395	195,536	110,447	49,904	60,543	238,484	103,491	134,993
70 - 74	256,833	109,388	147,445	83,970	34,951	49,019	172,863	74,437	98,426
75 - 79	178,129	73,057	105,072	60,902	24,519	36,383	117,227	48,538	68,689
80 - 84	112,474	43,903	68,571	39,523	14,955	24,568	72,951	28,948	44,003
85 - +	100,704	35,742	64,962	41,773	14,024	27,749	58,931	21,718	37,213

Fuente:

SS.DGIS. Estimaciones a partir de la muestra de la Encuesta Intercensal 2015 y de las Proyecciones de la Población de los municipios de México 2016-2030, CONAPO (septiembre 2018).

Porcentaje de población con y sin seguridad social 2020

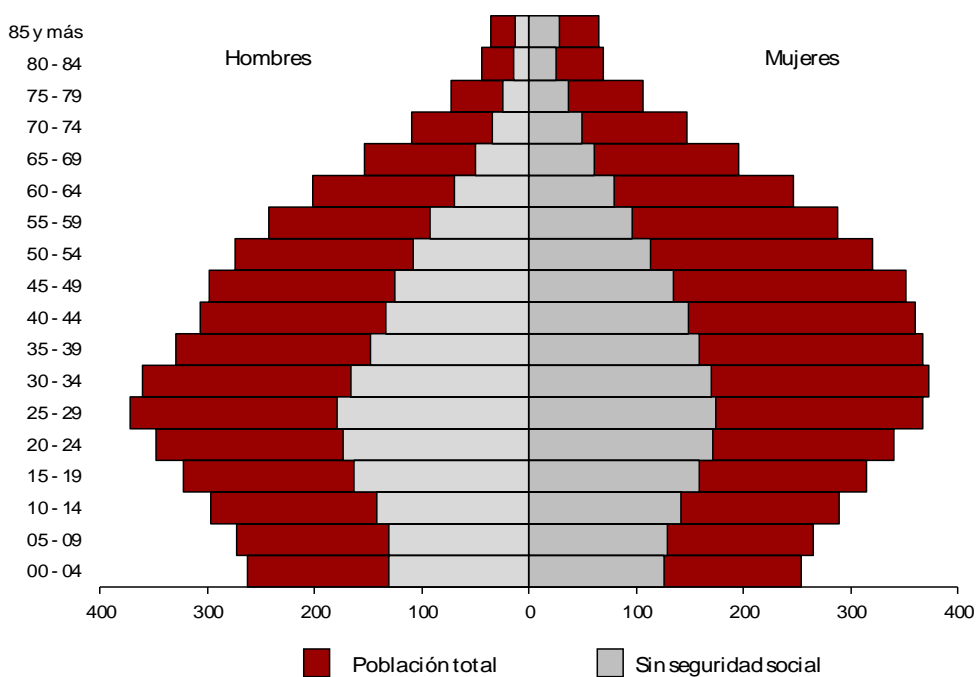

Alcaldía	Total ^{1/}	Población		Porcentaje	
		Sin Seg. Soc. ^{1/}	Usuaría ^{2/}	Sin Seg. Soc.	Usuaría ^{3/}
Total	9,018,645	3,897,856	1,812,514	43.2	46.5
Azcapotzalco	412,904	175,332	82,293	42.5	46.9
Coyoacán	624,280	264,122	55,728	42.3	21.1
Cuajimalpa	196,333	85,738	23,126	43.7	27.0
Gustavo A. Madero	1,189,744	509,594	212,652	42.8	41.7
Iztacalco	382,057	162,886	72,989	42.6	44.8
Iztapalapa	1,829,866	794,996	337,806	43.4	42.5
Magdalena Contreras	246,810	106,685	59,142	43.2	55.4
Milpa Alta	139,937	84,500	72,378	60.4	85.7
Álvaro Obregón	747,331	321,719	72,066	43.0	22.4
Tláhuac	372,367	162,930	114,531	43.8	70.3
Tlalpan	683,562	294,820	126,019	43.1	42.7
Xochimilco	424,769	184,614	97,746	43.5	52.9
Benito Juárez	408,503	170,816	72,535	41.8	42.5
Cuauhtémoc	544,893	232,135	134,299	42.6	57.9
Miguel Hidalgo	389,361	165,307	97,249	42.5	58.8
Venustiano Carranza	425,928	181,662	181,955	42.7	100.2

^{1/} SS.DGIS. Estimaciones a partir de la muestra de la Encuesta Intercensal 2015 y de las Proyecciones de la Población de los municipios de México 2016-2030, CONAPO (septiembre 2018).

^{2/} Población que hizo uso de los servicios al menos una vez en el año, 2020.

^{3/} Porcentaje de población usuaria al menos una vez a año, sin seguridad social.

Fuente:SEDESA/DGDPPCS/DISSI/SIS (Subsistema de Información Salud), 2020.

Fuente:SEDESA/DGDPPCS/DISSI/SAEH (Subsistema Automatizado de Egresos Hospitalarios), 2020.

Fuente:SEDESA/DGDPPCS/DISSI/SAUM (Subsistema Automatizado de Urgencias Médicas), 2020.

Porcentaje de población usuaria por alcaldía 2020

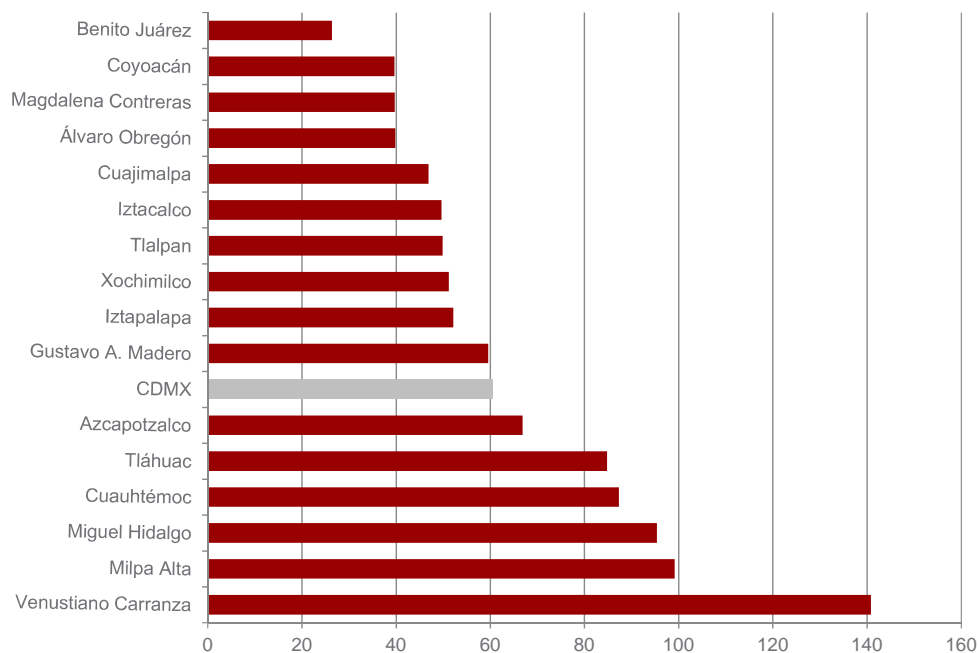

Densidad de población por alcaldía
(habitantes por km²)
Ciudad de México
1980-2020

Cuadro 1.11

Alcaldía	1980	1990	1995	2000	2005	2006	2007	2008	2009	2010 ^{1/}
Total	5,891.3	5,600.4	5,695.6	5,801.9	5,880.8	5,885.5	5,890.2	5,894.6	5,898.5	5,904.7
Azcapotzalco	17,430.4	13,943.4	13,347.0	12,852.4	12,516.0	12,411.5	12,315.2	12,219.6	12,124.4	12,017.1
Coyoacán	10,088.3	11,054.4	11,143.5	10,903.6	10,756.0	10,697.8	10,643.8	10,590.2	10,536.8	10,481.8
Cuajimalpa	1,251.4	1,686.9	1,871.2	2,106.9	2,382.4	2,438.2	2,495.8	2,553.3	2,610.6	2,557.5
Gustavo A. Madero	16,546.7	14,088.3	13,868.4	13,631.8	13,243.0	13,128.1	13,008.4	12,889.8	12,771.9	12,964.9
Iztacalco	26,116.2	20,682.2	19,395.0	18,953.9	18,356.5	18,184.4	18,018.1	17,854.3	17,692.3	17,597.3
Iztapalapa	10,142.6	12,332.6	13,624.0	14,463.9	14,767.8	14,806.5	14,845.5	14,882.3	14,916.6	14,589.3
Magdalena Contreras	2,783.5	3,208.6	3,411.0	3,608.3	3,716.4	3,733.0	3,748.2	3,763.1	3,777.4	3,844.4
Milpa Alta	199.6	243.5	296.9	370.7	430.8	443.4	457.5	471.6	485.9	486.1
Álvaro Obregón	6,824.1	7,019.7	7,264.6	7,430.9	7,612.9	7,636.5	7,654.4	7,671.6	7,687.8	7,761.7
Tláhuac	1,661.8	2,388.2	2,846.6	3,506.7	3,896.9	3,977.5	4,065.5	4,152.6	4,238.5	4,074.9
Tlalpan	1,191.3	1,613.1	1,783.6	1,904.0	1,971.6	1,982.7	1,991.2	1,999.4	2,007.2	2,100.5
Xochimilco	1,616.0	2,080.2	2,446.5	2,797.5	3,007.1	3,048.3	3,091.2	3,133.7	3,175.7	3,083.7
Benito Juárez	20,733.7	15,622.5	14,279.5	13,745.0	13,822.3	13,804.2	13,794.9	13,784.8	13,773.4	14,666.6
Cuauhtémoc	25,396.8	18,762.8	17,127.9	16,131.6	16,469.9	16,498.4	16,517.1	16,533.7	16,547.3	16,573.1
Miguel Hidalgo	11,800.6	8,898.8	8,044.6	7,674.0	7,780.1	7,783.2	7,780.6	7,777.4	7,773.4	8,102.8
Venustiano Carranza	20,952.4	15,907.0	14,900.1	14,072.6	13,709.0	13,593.4	13,481.3	13,370.3	13,259.9	13,032.3

Fuente:

CONAPO: estimaciones de la población en México, población total de los municipios a mitad de año, 1995-2050.

1/ Censo de Población y Vivienda, INEGI, 2020.

2/ Encuesta Intercensal/Panorama sociodemográfico de Ciudad de México, INEGI, 2015.

3/ Censo de Población y Vivienda, INEGI, 2020.

Alcaldía	2011	2012	2013	2014	2015	2016 ^{2/}	2017 ^{2/}	2018 ^{2/}	2019 ^{2/}	2020 ^{3/}
Total	5,984.0	5,959.3	5,987.1	5,974.3	5,960.7	5,967.3	5,931.6	5,916.0	6,079.6	6,163.3
Azcapotzalco	12,234.8	12,179.5	12,246.4	12,180.6	12,118.4	11,936.9	12,000.3	11,943.0	12,310.1	12,892.8
Coyoacán	11,347.2	11,364.7	11,443.0	11,393.8	11,343.5	11,284.3	11,239.6	11,185.7	11,547.5	11,395.0
Cuajimalpa	2,661.8	2,864.3	2,702.9	2,710.2	2,715.9	2,787.6	2,723.7	2,726.2	2,786.2	3,059.2
Gustavo A. Madero	12,188.8	12,958.6	13,469.0	13,413.1	13,359.9	13,246.8	13,258.3	13,208.9	13,586.7	13,347.8
Iztacalco	16,283.0	16,196.0	16,383.5	16,294.9	16,213.2	16,901.5	16,063.2	15,992.5	16,468.1	17,522.7
Iztapalapa	15,930.5	16,455.4	15,967.2	15,920.8	15,882.3	16,152.3	15,819.6	15,792.5	16,175.2	16,219.6
Magdalena Contreras	3,172.0	3,736.6	3,816.0	3,814.8	3,812.3	3,845.6	3,803.9	3,798.6	3,894.8	3,904.6
Milpa Alta	605.1	493.1	470.8	473.2	475.0	462.5	477.7	478.7	488.0	511.9
Álvaro Obregón	7,515.3	7,537.7	7,646.5	7,639.3	7,629.9	7,820.9	7,605.8	7,591.5	7,795.7	7,916.4
Tláhuac	4,565.1	4,619.0	4,253.4	4,255.3	4,256.9	4,211.9	4,259.0	4,259.6	4,351.5	4,569.7
Tlalpan	1,841.2	2,015.6	2,138.3	2,142.0	2,143.7	2,153.0	2,143.1	2,141.3	2,197.9	2,225.5
Xochimilco	3,715.3	3,756.6	3,539.3	3,535.2	3,531.0	3,644.8	3,522.3	3,517.7	3,605.9	3,874.8
Benito Juárez	13,564.7	13,502.0	14,874.4	14,889.9	14,875.6	15,632.8	14,782.6	14,712.4	15,253.0	16,259.7
Cuauhtémoc	16,406.0	16,263.2	16,399.1	16,366.2	16,325.2	16,373.7	16,223.9	16,165.2	16,670.8	16,783.6
Miguel Hidalgo	7,601.8	7,692.4	8,204.5	8,205.7	8,197.5	7,855.7	8,160.5	8,134.3	8,390.9	8,927.8
Venustiano Carranza	12,910.5	12,660.7	12,584.0	12,507.6	12,438.4	12,617.3	12,314.9	12,257.6	12,618.2	13,102.8

Densidad de población por alcaldía 2020

Densidad de población

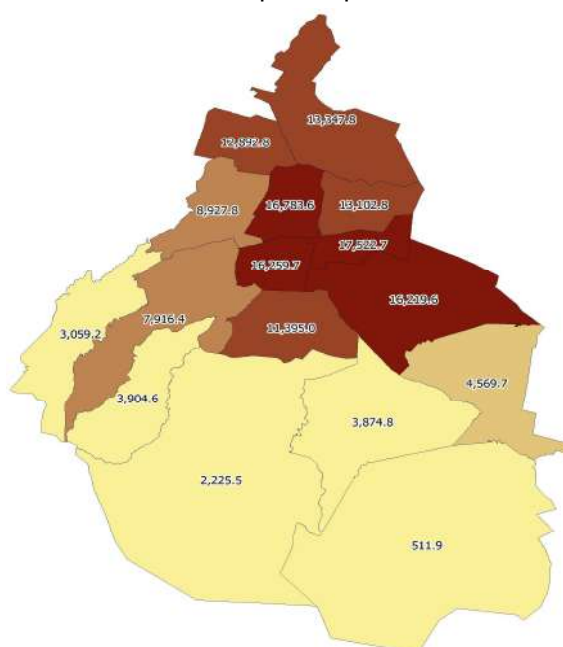
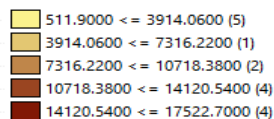

Equipamiento Recursos Humanos e Infraestructura



**SECRETARÍA
DE SALUD**

Alcaldía	Total general	Total 1er. Nivel	Total 2do. Nivel*	Centros de Salud				Clínicas de especialidad ^{2/}	UM de atención a población en situación de calle	Medibuses ^{3/}	Caravanas de Salud	UNEMES CAPA ^{4/}	UNEMES E.C. ^{5/}	UNEMES CAPASIT ^{6/}	Comunidades para Adolescentes	Agencias de ministerio público	Otras Unidades Médicas Legales y en Reclusorios ^{7/}
				Total	T-I	T-II	T-III										
Total	392	356	36	200	94	41	65	18	2	9	10	30	7	1	5	71	3
Azcapotzalco	21	19	2	14	9	3	2	0	0	0	0	2	0	0	0	3	0
Coyoacán	21	20	1	13	5	3	5	0	0	0	0	2	0	0	0	5	0
Cuajimalpa	13	13	0	10	8	0	2	0	0	0	1	1	0	0	0	1	0
Gustavo A. Madero	50	44	6	30	17	8	5	0	1	1	1	4	0	0	0	7	0
Iztacalco	11	10	1	5	0	1	4	1	1	0	0	1	0	0	0	2	0
Iztapalapa	58	52	6	23	11	3	9	5	0	3	4	5	1	0	0	9	2
Magdalena Contreras	14	13	1	9	6	1	2	0	0	0	1	1	0	0	0	2	0
Milpa Alta	15	14	1	11	6	3	2	0	0	0	0	1	0	0	0	2	0
Álvaro Obregón	23	22	1	14	5	2	7	0	0	1	1	1	1	0	0	4	0
Tláhuac	20	18	2	11	3	6	2	1	0	1	1	2	1	0	0	1	0
Tlalpan	32	30	2	20	12	2	6	0	0	0	1	2	1	0	3	3	0
Xochimilco	22	19	3	12	5	4	3	1	0	0	0	2	1	0	0	3	0
Benito Juárez	14	13	1	4	2	0	2	0	0	1	0	1	0	0	2	5	0
Cuauhtémoc	34	32	2	6	1	0	5	9	0	0	0	2	0	1	0	14	0
Miguel Hidalgo	17	14	3	5	0	1	4	0	0	0	0	1	1	0	0	6	1
Venustiano Carranza	27	23	4	13	4	4	5	1	0	2	0	2	1	0	0	4	0

^{1/} Información a diciembre del 2020.

^{2/} Incluye: Clínicas de Especialidad de la No. 2 a la 6, Clínica especializada Condesa, Clínica Especializada Condesa Iztapalapa, CEVAREPSI, Clínica Comunitaria Santa Catarina, Clínica Comunitaria Mixquic, Centro Dermatológico Dr. Ladislao de la Pascua, Espacio Interactivo para Jóvenes "Impulso", Clínica de Displasias Santa Martha, Clínica de Salud Reproductiva, Clínica de Atención Integral a la Mujer, Centro Especializado en Medicina Integrativa, Clínica de Geriátria y Clínica de atención a la Diabetes en Iztapalapa.

^{3/} Incluye: 1 Unidad Dental Móvil de Atención en Reclusorios.

^{4/} Unidades Médicas Especializadas. Centro de Atención para la Prevención de las Adicciones.

^{5/} Unidades Médicas Especializadas. Atención de Enfermedad Crónica (Sobrepeso, Obesidad, Diabetes, Riesgo Cardiovascular).

^{6/} Unidades Médicas Especializadas en Salud, Centros Ambulatorios de Prevención y Atención en Sida e Infecciones de Transmisión Sexual (Condesa).

^{7/} Unidad Médica del Centro de Readaptación Social Varonil Santa Martha Acatitla (CERESOVA), Unidad Médica del Centro Femenil de Readaptación Social Santa Martha Acatitla (CEFERESO) y Unidad Médica del Centro de Sanciones Administrativas e Integración.

Fuente: SEDESA/DGDPPCS/DISSI/SINERHIAS (Subsistema de Información de Equipamiento, Recursos Humanos e Infraestructura para la Atención a la Salud), 2020.

Unidades médicas de primer nivel 2020

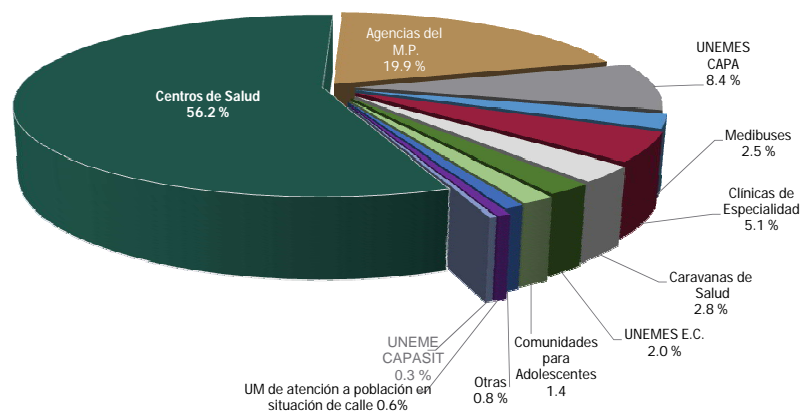

Alcaldía	Total*	Especialidades	Generales	Pediátricos	Materno Infantiles	Hospital Integral Comunitario	Reclusorios	Clínica Hospital de Especialidades Toxicológicas ^{2/}
Total general	36	1	11	10	6	1	5	2
Azcapotzalco	2	0	0	1	1	0	0	0
Coyoacán	1	0	0	1	0	0	0	0
Cuajimalpa	0	0	0	0	0	0	0	0
Gustavo A. Madero	6	0	2	2	1	0	1	0
Iztacalco	1	0	0	1	0	0	0	0
Iztapalapa	6	1	1	1	0	1	2	0
Magdalena Contreras	1	0	0	0	1	0	0	0
Milpa Alta	1	0	1	0	0	0	0	0
Álvaro Obregón	1	0	1	0	0	0	0	0
Tláhuac	2	0	1	0	1	0	0	0
Tlalpan	2	0	1	0	0	0	1	0
Xochimilco	3	0	0	0	1	0	1	1
Benito Juárez	1	0	1	0	0	0	0	0
Cuauhtémoc	2	0	1	1	0	0	0	0
Miguel Hidalgo	3	0	1	2	0	0	0	0
Venustiano Carranza	4	0	1	1	1	0	0	1

^{1/} Información a diciembre del 2020.

^{2/} Clínica Hospital de Especialidades Toxicológicas Venustiano Carranza y Xochimilco.

*Hospital Materno Infantil Topilejo deja de funcionar en julio del 2019, por sustitución por obra nueva

Fuente: SEDESA/DGDPPCS/DISSI/SINERHIAS (Subsistema de Información de Equipamiento, Recursos Humanos e Infraestructura para la Atención a la Salud), 2020.

Alcaldía	Camas			Incubadoras	Consultorios			
	Censables	No censables	Total		Generales	Odontoló-gicos	Especiali-zados	Otros ^{1/2}
Total general	2,436	1,457	265	2,417	1,034	267	1,016	100
Azcapotzalco	35	37	5	109	48	14	43	4
Coyoacán	49	35	9	127	59	11	54	3
Cuajimalpa	0	0	0	42	24	8	10	0
Gustavo A. Madero	382	202	44	267	128	34	95	10
Iztacalco	57	21	15	90	43	8	39	0
Iztapalapa	394	292	29	388	165	46	154	23
Magdalena Contreras	26	28	9	52	28	7	15	2
Milpa Alta	50	34	7	84	39	13	29	3
Álvaro Obregón	120	84	29	129	56	18	51	4
Tláhuac	151	119	16	139	64	13	54	8
Tlalpan	194	113	16	159	75	22	57	5
Xochimilco	89	44	10	116	61	13	36	6
Benito Juárez	198	66	3	88	31	9	44	4
Cuauhtémoc	111	86	11	297	97	19	174	7
Miguel Hidalgo	250	116	33	143	36	16	84	7
Venustiano Carranza	330	180	29	187	80	16	77	14
Primer nivel	0	59	0	1784	993	215	576	0
Segundo nivel	2,436	1,398	265	633	41	52	440	100

Alcaldía	Laboratorios		Rayos X		Salas de operación	Salas de expulsión	Banco de Sangre	Servicios de Transfusión con Captación
	Análisis clínicos	Patología	Gabinets	Equipos ^{3/}				
Total general	126	11	102	146	102	31	4	5
Azcapotzalco	6	0	4	5	2	1	0	0
Coyoacán	6	0	6	7	2	0	0	0
Cuajimalpa	3	0	1	1	0	0	0	0
Gustavo A. Madero	13	2	11	21	17	5	0	2
Iztacalco	7	0	7	8	2	0	0	0
Iztapalapa	22	1	20	21	15	7	1	1
Magdalena Contreras	3	0	2	4	2	1	0	0
Milpa Alta	3	0	3	3	4	2	0	0
Álvaro Obregón	7	1	6	13	4	2	0	0
Tláhuac	8	1	7	6	6	3	0	1
Tlalpan	7	1	5	9	8	3	0	1
Xochimilco	4	0	5	6	3	1	0	0
Benito Juárez	3	1	3	4	7	1	1	0
Cuauhtémoc	15	0	9	17	5	1	0	0
Miguel Hidalgo	7	1	7	13	14	0	1	0
Venustiano Carranza	12	3	6	8	11	3	1	0
Primer nivel	95	0	69	68	0	2	0	0
Segundo nivel	31	11	33	78	102	29	4	5

^{1/} Información a diciembre del 2020.

^{2/} Incluye: Consultorios de Planificación Familiar, Medicina del Dolor, Urgencias y de Bancos de Sangre.

^{3/} Incluye: RX Móviles y Fijos

*Hospital Materno Infantil Topilejo deja de funcionar en julio del 2019, por sustitución por obra nueva

Fuente: SEDESA/DGDPPCS/DISSI/SINERHIAS (Subsistema de Información de Equipamiento, Recursos Humanos e Infraestructura para la Atención a la Salud), 2020.

Unidad Médica	Camas		Incubadoras	Consultorios				
	Censables	No censables		Total	Generales	Odontológicos	Especializados	Otros ^{2/}
Total	2,436	1,398	265	633	41	52	440	100
H. E. Dr. Belisario Domínguez	124	108	12	34	1	1	24	8
H. G. Dr. Enrique Cabrera	120	84	29	29	0	1	24	4
H. G. Dr. Rubén Leñero	118	47	0	30	0	2	25	3
H. G. Xoco	198	62	3	32	2	2	24	4
H. G. Villa	144	59	12	22	4	2	13	3
H. G. Balbuena	183	75	11	28	3	3	15	7
H. G. Dr. Gregorio Salas	50	41	5	13	0	2	8	3
H. G. Iztapalapa	136	94	11	30	0	3	20	7
H. G. Milpa Alta	50	34	7	17	0	1	13	3
H. G. Ticomán	65	70	7	20	0	1	17	2
H. G. Tláhuac	119	92	12	34	2	0	27	5
H. G. Ajusco Medio	157	80	13	24	0	0	20	4
C.H. Emiliano Zapata	27	30	6	14	0	1	9	4
H. P. Azcapotzalco	16	8	1	14	2	1	9	2
H. P. Coyoacán	49	33	9	18	0	1	14	3
H. P. Villa	53	23	13	11	0	1	7	3
H. P. Legaria	56	19	15	15	0	2	11	2
H. P. Iztacalco	57	21	15	18	3	2	13	0
H. P. Iztapalapa	71	27	0	24	0	1	20	3
H. P. Moctezuma	62	40	12	13	0	1	9	3
H. P. Peralvillo	61	43	6	18	1	2	11	4
H. P. San Juan de Aragón	53	18	2	19	1	2	15	1
H. P. Tacubaya	76	50	18	21	1	3	15	2
H. M. I. Inguarán	71	55	6	23	1	2	17	3
H. M. I. Magdalena Contreras	26	28	9	8	0	1	5	2
H. M. I. Cuauhtpec	49	31	10	8	0	1	6	1
H. M. I. Tláhuac	32	21	4	8	0	1	4	3
H. M. I. Dr. Nicolás M. Cedillo	19	29	4	6	1	0	3	2
H. M. P. Xochimilco	63	40	10	17	0	1	11	5
C.H.E. Toxicológicas V. Carranza	14	4	0	9	0	0	8	1
C.H.E. Toxicológicas Xochimilco	8	0	0	7	0	1	5	1
Hospitales en Reclusorios	109	32	3	49	19	10	18	2

^{1/} Información a diciembre de 2020.

^{2/} Incluye: Consultorios de Planificación Familiar, Medicina del Dolor, Urgencias y de Bancos de Sangre.

^{3/} Incluye: RX Móviles y Fijos

*Hospital Materno Infantil Topilejo deja de funcionar en julio del 2019, por sustitución por obra nueva

Fuente: SEDESA/DGDPPCS/DISSI/SINERHIAS (Subsistema de Información de Equipamiento, Recursos Humanos e Infraestructura para la Atención a la Salud), 2020.

Unidad Médica	Laboratorios		Rayos X		Salas de operación	Salas de expulsión	Bancos de sangre	Servicios de transfusión con captación
	Análisis clínicos	Patología	Gabinetes	Equipos ³				
Total general	31	11	33	78	102	29	4	5
H. E. Dr. Belisario Domínguez	1	1	1	1	7	2	0	1
H. G. Dr. Enrique Cabrera	1	1	1	9	4	2	0	0
H. G. Dr. Rubén Leñero	1	1	1	2	8	0	1	0
H. G. Xoco	1	1	2	2	7	1	1	0
H. G. Villa	1	1	1	5	8	1	0	1
H. G. Balbuena	1	1	1	1	6	1	1	0
H. G. Dr. Gregorio Salas	1	0	1	2	3	1	0	0
H. G. Iztapalapa	1	0	1	3	5	2	1	0
H. G. Milpa Alta	1	0	1	1	4	2	0	0
H. G. Ticomán	1	1	1	3	3	2	0	1
H. G. Tláhuac	1	1	1	2	5	2	0	1
H. G. Ajusco Medio	1	1	1	3	5	2	0	1
C.H. Emiliano Zapata	1	0	1	1	1	2	0	0
H. P. Azcapotzalco	1	0	1	2	1	0	0	0
H. P. Coyoacán	1	0	1	3	2	0	0	0
H. P. Villa	1	0	1	3	2	0	0	0
H. P. Legaría	1	0	1	3	2	0	0	0
H. P. Iztacalco	1	0	1	4	2	0	0	0
H. P. Iztapalapa	1	0	1	2	2	0	0	0
H. P. Moctezuma	1	1	1	3	2	0	0	0
H. P. Peralvillo	1	0	1	1	2	0	0	0
H. P. San Juan de Aragón	1	0	1	2	2	0	0	0
H. P. Tacubaya	1	0	1	5	4	0	0	0
H. M. I. Inguarán	1	1	1	1	3	2	0	0
H. M. I. Magdalena Contreras	1	0	1	2	2	1	0	0
H. M. I. Cuauhtepac	1	0	1	2	2	2	0	0
H. M. I. Tláhuac	1	0	1	1	1	1	0	0
H. M. I. Dr. Nicolás M. Cedillo	1	0	1	2	1	1	0	0
H. M. P. Xochimilco	1	0	1	3	3	1	0	0
C.H.E. Toxicológicas V. Carranza	1	0	0	0	0	0	0	0
C.H.E. Toxicológicas Xochimilco	0	0	0	0	0	0	0	0
Hospitales en Reclusorios	1	0	3	4	3	1	0	0

^{1/} Información a diciembre de 2020.

^{2/} Incluye: Consultorios de Planificación Familiar, Medicina del Dolor, Urgencias y de Bancos de Sangre.

Fuente: SEDESA/DGDPPCS/DISSI/SINERHIAS (Subsistema de Información de Equipamiento, Recursos Humanos e Infraestructura para la Atención a la Salud), 2020.

Recursos humanos en unidades médicas por alcaldía y nivel
Secretaría de Salud de la Ciudad de México
2020 ^{1/}

Cuadro 2.5

Alcaldía	Total de Recursos humanos	Médicos	Enfermeras	Servicios Auxiliares de Diagnóstico y Tratamiento	Otros Profesionales	Administrativos	Otro Personal
Total general	30,574	8,450	9,138	1,516	3,015	5,332	3,123
Azcapotzalco	1,213	336	320	50	123	228	156
Coyoacán	1,109	301	262	53	156	226	111
Cuajimalpa	191	67	48	6	37	31	2
Gustavo A. Madero	4,130	1,097	1,170	210	394	807	452
Iztacalco	1,005	229	314	44	125	218	75
Iztapalapa	4,956	1,271	1,616	277	421	813	558
Magdalena Contreras	504	146	135	25	74	90	34
Milpa Alta	968	231	417	45	86	104	85
Álvaro Obregón	1,675	544	436	75	164	270	186
Tláhuac	1,789	389	667	82	188	250	213
Tlalpan	1,422	435	455	76	166	187	103
Xochimilco	1,440	358	549	36	172	196	129
Benito Juárez	1,886	661	519	100	158	268	180
Cuauhtemoc	2,209	680	526	140	215	476	172
Miguel Hidalgo	2,605	844	739	139	213	430	240
Venustiano Carranza	3,472	861	965	158	323	738	427
Primer nivel	10,534	3,336	2,799	456	1,468	2,076	399
Segundo nivel	20,040	5,114	6,339	1,060	1,547	3,256	2,724

^{1/} Información a diciembre de 2020.

Fuente: SEDESA/DGDPPCS/DISSI/SINERHIAS (Subsistema de Información de Equipamiento, Recursos Humanos e Infraestructura para la Atención a la Salud), 2020.

Unidad Médica	Total de Recursos humanos	Médicos	Enfermeras	Servicios Auxiliares de Diagnóstico y Tratamiento ^{2/}	Otros Profesionales ^{3/}	Administrativos ^{4/}	Otro Personal ^{5/}
Total general	20,040	5,114	6,339	1,060	1,547	3,256	2,724
H. E. Dr. Belisario Domínguez	1,346	333	478	78	80	131	246
H. G. Dr. Enrique Cabrera	1,126	374	315	52	78	148	159
H. G. Dr. Rubén Leñero	1,016	340	294	65	64	134	119
H. G. Xoco	1,520	516	439	84	109	215	157
H. G. Villa	968	251	278	62	77	180	120
H. G. Balbuena	1,351	378	352	72	87	259	203
H. G. Dr. Gregorio Salas	491	136	164	27	29	93	42
H. G. Iztapalapa	1,188	295	383	77	75	229	129
H. G. Milpa Alta	507	104	218	26	35	60	64
H. G. Ticomán	743	207	225	67	42	112	90
H. G. Tláhuac	776	166	307	45	69	63	126
H. G. Ajusco Medio	686	186	258	50	45	90	57
C.H. Emiliano Zapata	360	76	125	20	26	32	81
H. P. Azcapotzalco	318	60	79	17	22	65	75
H. P. Coyoacán	493	111	129	26	56	93	78
H. P. Villa	557	101	163	22	67	127	77
H. P. Legaria	419	104	141	12	31	74	57
H. P. Iztacalco	411	86	143	17	39	75	51
H. P. Iztapalapa	440	75	125	27	40	107	66
H. P. Moctezuma	566	111	184	24	35	121	91
H. P. Peralvillo	407	91	133	19	32	77	55
H. P. San Juan de Aragón	447	82	116	22	34	106	87
H. P. Tacubaya	582	167	162	25	54	114	60
H. M. I. Inguarán	630	124	217	20	66	119	84
H. M. I. Magdalena Contreras	311	84	84	15	41	56	31
H. M. I. Cuauhtepac	266	61	84	12	20	45	44
H. M. I. Tláhuac	487	81	183	24	45	82	72
H. M. I. Dr. Nicolás M. Cedillo	310	84	89	12	15	62	48
H. M. P. Xochimilco	566	118	222	18	49	78	81
C.H.E. Toxicológicas V. Carranza	149	30	34	10	29	32	14
C.H.E. Toxicológicas Xochimilco	135	24	42	0	19	26	24
Hospitales en Reclusorios	468	158	173	13	37	51	36

^{1/} Información al mes de diciembre de 2020.

^{2/} Incluye químicos, biólogos, técnicos en odontología, laboratoristas, en rehabilitación, anestesiólogos, radiólogos, histólogos, citotecnólogos, banco de sangre, Ing. Biomédico, electromédicos.

^{3/} Incluye licenciados y técnicos en trabajo social, farmacobiólogos, nutriólogos, psicólogos, de otro personal profesional, estadísticos, dietistas, TAP'S, promotores en salud y de otro personal técnico.

^{4/} Incluye administrativos y archivo clínico.

^{5/} Incluye personal en conservación y mantenimiento, intendencia y otro tipo de actividad.

*Hospital Materno Infantil Topilejo deja de funcionar en julio del 2019, por sustitución por obra nueva

Fuente: SEDESA/DGDPPCS/DISSI/SINERHIAS (Subsistema de Información de Equipamiento, Recursos Humanos e Infraestructura para la Atención a la Salud), 2020.

Personal médico por especialidad, alcaldía y nivel
Secretaría de Salud de la Ciudad de México
2020 ^{1/}

Cuadro 2.7

Alcaldía	Total de médicos	Médicos en contacto con el paciente									Médicos en otras labores	
		Subtotal	General	Total Especialistas	Pediatras	Gineco-obstetras	Cirujanos	Internistas	Otros Especialistas	Odontólogos		Otros ^{2/}
Total general	8,450	7,879	2,436	3,583	579	428	356	172	2,048	727	1,133	571
Azcapotzalco	336	304	100	141	29	29	12	1	70	37	26	32
Coyoacán	301	272	117	107	36	2	5	0	64	48	0	29
Cuajimalpa	67	55	30	6	1	0	0	0	5	19	0	12
Gustavo A. Madero	1,097	1,035	370	469	96	60	51	31	231	72	124	62
Iztacalco	229	200	95	66	31	0	3	0	32	39	0	29
Iztapalapa	1,271	1,187	402	536	63	77	54	43	299	117	132	84
Magdalena Contreras	146	140	59	67	14	25	0	0	28	14	0	6
Milpa Alta	231	212	77	77	9	13	10	3	42	25	33	19
Álvaro Obregón	544	503	100	227	9	33	28	18	139	45	131	41
Tláhuac	389	361	104	194	32	32	24	11	95	34	29	28
Tlalpan	435	415	155	196	16	30	27	7	116	39	25	20
Xochimilco	358	339	188	95	34	16	3	0	42	38	18	19
Benito Juárez	661	632	104	305	5	25	42	10	223	26	197	29
Cuauhtemoc	680	613	162	341	64	21	23	15	218	63	47	67
Miguel Hidalgo	844	806	154	367	77	12	34	13	231	45	240	38
Venustiano Carranza	861	805	219	389	63	53	40	20	213	66	131	56
Primer nivel	3,336	3,034	1,585	710	13	22	14	10	651	538	201	302
Segundo nivel	5,114	4,845	851	2,873	566	406	342	162	1,397	189	932	269

^{1/} Información al mes de diciembre de 2020.

^{2/} Incluye: Médicos en formación.

Fuente: SEDESA/DGDPPCS/DISSI/SINERHIAS (Subsistema de Información de Equipamiento, Recursos Humanos e Infraestructura para la Atención a la Salud), 2020.

Alcaldía	Total Especialistas	Pediátras	Gineco-obstetras	Cirujanos	Internistas	Oftalmólogo	Otorrinolaringólogo	Traumatólogo	Dermatólogo	Anestesiólogo	Psiquiatra	Endocrinólogo	Gastroenterólogo
Total general	3,583	579	428	356	172	27	17	5	28	405	59	4	6
Azcapotzalco	141	29	29	12	1	0	0	0	0	27	3	0	0
Coyoacán	107	36	2	5	0	1	3	0	0	10	4	0	1
Cuajimalpa	6	1	0	0	0	0	0	0	0	0	0	0	0
Gustavo A. Madero	469	96	60	51	31	3	1	2	1	62	4	1	0
Iztacalco	66	31	0	3	0	1	1	0	1	2	1	0	0
Iztapalapa	536	63	77	54	43	4	3	1	3	62	9	1	1
Magdalena Contreras	67	14	25	0	0	0	0	0	0	15	1	0	0
Milpa Alta	77	9	13	10	3	0	0	0	0	9	1	0	0
Álvaro Obregón	227	9	33	28	18	1	1	0	0	24	2	1	1
Tláhuac	194	32	32	24	11	1	0	0	0	31	0	0	0
Tlalpan	196	16	30	27	7	4	2	0	0	23	6	0	2
Xochimilco	95	34	16	3	0	1	0	0	1	11	10	0	0
Benito Juárez	305	5	25	42	10	3	1	2	1	28	4	0	0
Cuauhtemoc	341	64	21	23	15	4	4	0	20	14	5	0	1
Miguel Hidalgo	367	77	12	34	13	4	1	0	1	36	4	1	0
Venustiano Carranza	389	63	53	40	20	0	0	0	0	51	5	0	0
Primer nivel	710	13	22	14	10	4	3	0	21	1	36	1	2
Segundo nivel	2,873	566	406	342	162	23	14	5	7	404	23	3	4

^{1/} Información al mes de diciembre de 2020.

^{2/} Incluye: Médicos en formación.

Fuente: SEDESA/DGDPPCS/DISSI/SINERHIAS (Subsistema de Información de Equipamiento, Recursos Humanos e Infraestructura para la Atención a la Salud), 2020.

Alcaldía	Cardiólogo	Rehabilitación (medicina física)	Urólogo	Cirujano plástico y reconstruc- tivo	Neumó- logo	Neurólogo	Oncólogo	Hemató- logo	Urgenci- logo	Ortope- dista	Proctólogo	Angiólogo (vascular periférico)	Nefrólogo
Total general	16	10	10	42	13	27	7	7	197	167	4	1	7
Azcapotzalco	2	1	0	0	2	0	0	1	1	0	0	0	0
Coyoacán	2	0	0	2	1	0	0	0	0	8	0	0	0
Cuajimalpa	0	0	0	0	0	0	0	0	0	0	0	0	0
Gustavo A. Madero	0	1	1	0	0	0	0	1	31	27	0	0	0
Iztacalco	0	0	1	0	0	0	0	0	0	3	0	0	3
Iztapalapa	5	1	2	1	4	1	1	0	32	6	2	1	2
Magdalena Contreras	0	0	0	0	0	0	0	0	0	0	0	0	0
Milpa Alta	0	0	0	0	0	0	0	0	7	1	0	0	0
Álvaro Obregón	2	0	1	0	3	1	0	0	21	15	1	0	0
Tláhuac	0	0	2	2	0	0	0	0	11	6	0	0	2
Tlalpan	2	0	1	0	3	4	0	2	11	9	0	0	0
Xochimilco	0	0	1	2	0	0	0	0	0	0	0	0	0
Benito Juárez	1	0	0	9	0	7	1	0	28	43	0	0	0
Cuauhtemoc	2	1	1	1	0	0	0	0	10	7	1	0	0
Miguel Hidalgo	0	5	0	23	0	6	0	0	18	23	0	0	0
Venustiano Carranza	0	1	0	2	0	8	5	3	27	19	0	0	0
Primer nivel	2	1	1	1	0	0	0	0	0	9	1	0	0
Segundo nivel	14	9	9	41	13	27	7	7	197	158	3	1	7

Fuente: SEDESA/DGDPPCS/DISSI/SINERHIAS (Subsistema de Información de Equipamiento, Recursos Humanos e Infraestructura para la Atención a la Salud), 2019.

Alcaldía	Infectólogo	Geriatra	Genetista	Alergólogo	Radiólogo	Neonató- logo	Intensivis- ta	Otros
Total general	1	7	5	1	36	59	19	861
Azcapotzalco	0	0	0	0	1	0	0	32
Coyoacán	0	0	0	0	0	2	0	30
Cuajimalpa	0	0	0	0	0	0	0	5
Gustavo A. Madero	0	4	0	0	6	9	7	70
Iztacalco	0	1	0	0	0	3	0	15
Iztapalapa	0	1	1	1	5	10	1	138
Magdalena Contreras	0	0	0	0	0	1	0	11
Milpa Alta	0	0	0	0	1	1	4	18
Álvaro Obregón	0	1	0	0	2	2	0	60
Tláhuac	0	0	0	0	3	6	0	31
Tlalpan	0	0	0	0	3	14	7	23
Xochimilco	0	0	0	0	1	0	0	15
Benito Juárez	0	0	0	0	2	0	0	93
Cuauhtemoc	0	0	1	0	3	1	0	142
Miguel Hidalgo	1	0	1	0	6	8	0	93
Venustiano Carranza	0	0	2	0	3	2	0	85
Primer nivel	0	1	0	0	7	0	0	560
Segundo nivel	1	6	5	1	29	59	19	301

Fuente: SEDESA/DGDPPCS/DISSI/SINERHIAS (Subsistema de Información de Equipamiento, Recursos Humanos e Infraestructura para la Atención a la Salud), 2019.

Unidad Médica	Total de médicos	Médicos en contacto con el paciente										Médicos en otras labores
		Subtotal	Generales	Total Especialis- tas	Pediátras	Gineco- obstetras	Cirujanos	Internistas	Otros Especialis- tas	Odontó- logos	Otros ^{2/}	
Total general	5,114	4,845	851	2,873	566	406	342	162	1,397	189	932	269
H. E. Dr. Belisario Domínguez	333	310	41	183	0	28	24	20	111	8	78	23
H. G. Dr. Enrique Cabrera	374	363	32	196	8	33	28	18	109	4	131	11
H. G. Dr. Rubén Leñero	340	329	35	154	0	9	23	11	111	13	127	11
H. G. Xoco	516	497	44	267	5	23	42	10	187	5	181	19
H. G. Villa	251	241	28	145	9	20	22	18	76	5	63	10
H. G. Balbuena	378	354	56	167	9	16	20	18	104	16	115	24
H. G. Dr. Gregorio Salas	136	127	32	74	11	14	15	8	26	4	17	9
H. G. Iztapalapa	295	279	88	145	16	32	20	19	58	8	38	16
H. G. Milpa Alta	104	92	10	63	8	13	10	3	29	4	15	12
H. G. Ticomán	207	198	32	118	15	20	18	13	52	5	43	9
H. G. Tláhuac	166	161	11	134	20	17	20	11	66	0	16	5
H. G. Ajusco Medio	186	179	24	135	15	24	19	4	73	0	20	7
C.H. Emiliano Zapata	76	74	21	49	12	11	6	2	18	4	0	2
H. P. Azcapotzalco	60	58	13	41	22	0	2	1	16	4	0	2
H. P. Coyoacán	111	94	16	70	35	0	5	0	30	8	0	17
H. P. Villa	101	90	25	57	34	0	5	0	18	8	0	11
H. P. Legaria	104	100	11	84	39	0	8	1	36	5	0	4
H. P. Iztacalco	86	81	18	52	31	0	3	0	18	11	0	5
H. P. Iztapalapa	75	70	10	50	33	0	3	0	14	10	0	5
H. P. Moctezuma	111	103	9	77	26	0	18	2	31	5	12	8
H. P. Peralvillo	91	84	15	63	48	0	3	0	12	6	0	7
H. P. San Juan de Aragón	82	77	12	58	27	0	6	0	25	7	0	5
H. P. Tacubaya	167	161	12	65	37	1	2	0	25	8	76	6
H. M. I. Inguarán	124	121	27	89	28	36	2	0	23	5	0	3
H. M. I. Magdalena Contreras	84	80	21	55	14	25	0	0	16	4	0	4
H. M. I. Cuauhtepac	61	58	11	45	11	20	0	0	14	2	0	3
H. M. I. Tláhuac	81	75	32	37	11	15	0	0	11	6	0	6
H. M. I. Dr. Nicolás M. Cedillo	84	74	6	68	7	29	7	0	25	0	0	10
H. M. P. Xochimilco	118	109	35	69	33	15	3	0	18	5	0	9
C.H.E. Toxicológicas V. Carranza	30	28	11	17	0	0	0	0	17	0	0	2
C.H.E. Toxicológicas Xochimilco	24	23	19	4	1	0	0	0	3	0	0	1
Hospitales en Reclusorios	158	155	94	42	1	5	8	3	25	19	0	3

^{1/} Información al mes de diciembre de 2020.

^{2/} Incluye: Médicos en formación.

*Hospital Materno Infantil Topilejo deja de funcionar en julio del 2019, por sustitución por obra nueva

Fuente: SEDESA/DGDPCCS/DISSI/SINERHIAS (Subsistema de Información de Equipamiento, Recursos Humanos e Infraestructura para la Atención a la Salud), 2020.

Unidad Médica	Total Especialistas	Pediatras	Gineco-obstetras	Cirujanos	Internistas	Oftalmólogo	Otorrinolaringólogo	Traumatólogo	Dermatólogo	Anestesiólogo	Psiquiatra	Endocrinólogo
Total general	2,873	566	406	342	162	23	14	5	7	404	23	3
H. E. Dr. Belisario Domínguez	183	0	28	24	20	2	1	0	1	25	0	0
H. G. Dr. Enrique Cabrera	196	8	33	28	18	1	1	0	0	24	1	1
H. G. Dr. Rubén Leñero	154	0	9	23	11	2	1	0	1	21	1	1
H. G. Xoco	267	5	23	42	10	3	1	2	1	28	2	0
H. G. Villa	145	9	20	22	18	1	0	2	0	18	0	0
H. G. Balbuena	167	9	16	20	18	0	0	0	0	20	1	0
H. G. Dr. Gregorio Salas	74	11	14	15	8	1	0	0	0	12	0	0
H. G. Iztapalapa	145	16	32	20	19	1	1	0	1	23	0	0
H. G. Milpa Alta	63	8	13	10	3	0	0	0	0	9	0	0
H. G. Ticomán	118	15	20	18	13	1	1	0	1	18	2	0
H. G. Tláhuac	134	20	17	20	11	1	0	0	0	21	0	0
H. G. Ajusco Medio	135	15	24	19	4	3	0	0	0	17	1	0
C.H. Emiliano Zapata	49	12	11	6	2	0	0	1	0	11	0	0
H. P. Azcapotzalco	41	22	0	2	1	0	0	0	0	4	0	0
H. P. Coyoacán	70	35	0	5	0	1	3	0	0	9	0	0
H. P. Villa	57	34	0	5	0	0	0	0	0	7	0	0
H. P. Legaria	84	39	0	8	1	1	0	0	0	10	0	0
H. P. Iztacalco	52	31	0	3	0	1	1	0	1	2	0	0
H. P. Iztapalapa	50	33	0	3	0	0	1	0	0	3	0	0
H. P. Moctezuma	77	26	0	18	2	0	0	0	0	15	0	0
H. P. Peralvillo	63	48	0	3	0	0	1	0	0	2	0	0
H. P. San Juan de Aragón	58	27	0	6	0	1	0	0	0	7	0	1
H. P. Tacubaya	65	37	1	2	0	1	0	0	0	5	0	0
H. M. I. Inguarán	89	28	36	2	0	0	0	0	0	15	1	0
H. M. I. Magdalena Contreras	55	14	25	0	0	0	0	0	0	15	0	0
H. M. I. Cuauhtépec	45	11	20	0	0	0	0	0	0	12	0	0
H. M. I. Tláhuac	37	11	15	0	0	0	0	0	0	10	0	0
H. M. I. Dr. Nicolás M. Cedillo	68	7	29	7	0	0	0	0	0	23	1	0
H. M. P. Xochimilco	69	33	15	3	0	1	0	0	1	10	0	0
C.H.E. Toxicológicas V. Carranza	17	0	0	0	0	0	0	0	0	1	3	0
C.H.E. Toxicológicas Xochimilco	4	1	0	0	0	0	0	0	0	1	2	0
Hospitales en Reclusorios	42	1	5	8	3	1	2	0	0	6	8	0

^{1/} Información al mes de diciembre de 2020.

^{2/} Incluye: Médicos en formación.

*Hospital Materno Infantil Topilejo deja de funcionar en julio del 2019, por sustitución por obra nueva

Fuente: SEDESA/DGDPPCS/DISSI/SINERHIAS (Subsistema de Información de Equipamiento, Recursos Humanos e Infraestructura para la Atención a la Salud), 2020.

Unidad Médica	Gastroente- rólogo	Cardió- logo	Rehabilitación (medicina física)	Urólogo	Cirujano plástico y reconstruc- tivo	Neumólogo	Neurólogo	Oncólogo	Hematólogo	Urgenció- logo	Ortopedis- ta	Proctólogo
Total general	4	14	9	9	41	13	27	7	7	197	158	3
H. E. Dr. Belisario Domínguez	1	4	0	2	0	1	1	1	0	16	0	1
H. G. Dr. Enrique Cabrera	1	2	0	1	0	3	1	0	0	21	15	1
H. G. Dr. Rubén Leñero	0	0	3	0	18	0	0	0	0	18	17	0
H. G. Xoco	0	1	0	0	9	0	7	1	0	28	43	0
H. G. Villa	0	0	1	0	0	0	0	0	0	19	16	0
H. G. Balbuena	0	0	0	0	2	0	8	0	0	27	17	0
H. G. Dr. Gregorio Salas	0	0	0	0	0	0	0	0	0	10	0	0
H. G. Iztapalapa	0	1	1	0	1	3	0	0	0	14	5	1
H. G. Milpa Alta	0	0	0	0	0	0	0	0	0	7	1	0
H. G. Ticomán	0	0	0	1	0	0	0	0	1	11	0	0
H. G. Tláhuac	0	0	0	2	2	0	0	0	0	11	6	0
H. G. Ajusco Medio	1	1	0	1	0	3	4	0	2	11	6	0
C.H. Emiliano Zapata	0	0	0	0	0	0	0	0	0	1	0	0
H. P. Azcapotzalco	0	2	1	0	0	2	0	0	1	1	0	0
H. P. Coyoacán	1	2	0	0	1	1	0	0	0	0	7	0
H. P. Villa	0	0	0	0	0	0	0	0	0	1	3	0
H. P. Legaria	0	0	1	0	1	0	6	0	0	0	3	0
H. P. Iztacalco	0	0	0	1	0	0	0	0	0	0	3	0
H. P. Iztapalapa	0	0	0	0	0	0	0	0	0	1	1	0
H. P. Moctezuma	0	0	0	0	0	0	0	5	3	0	1	0
H. P. Peralvillo	0	0	0	0	1	0	0	0	0	0	1	0
H. P. San Juan de Aragón	0	0	0	0	0	0	0	0	0	0	8	0
H. P. Tacubaya	0	0	1	0	4	0	0	0	0	0	2	0
H. M. I. Inguarán	0	0	0	0	0	0	0	0	0	0	0	0
H. M. I. Magdalena Contreras	0	0	0	0	0	0	0	0	0	0	0	0
H. M. I. Cuauhtpec	0	0	0	0	0	0	0	0	0	0	0	0
H. M. I. Tláhuac	0	0	0	0	0	0	0	0	0	0	0	0
H. M. I. Dr. Nicolás M. Cedillo	0	0	0	0	0	0	0	0	0	0	0	0
H. M. P. Xochimilco	0	0	0	0	2	0	0	0	0	0	0	0
C.H.E. Toxicológicas V. Carranza	0	0	1	0	0	0	0	0	0	0	0	0
C.H.E. Toxicológicas Xochimilco	0	0	0	0	0	0	0	0	0	0	0	0
Hospitales en Reclusorios	0	1	0	1	0	0	0	0	0	0	3	0

^{1/} Información al mes de diciembre de 2020.

^{2/} Incluye: Médicos en formación.

*Hospital Materno Infantil Topilejo deja de funcionar en julio del 2019, por sustitución por obra nueva

Fuente: SEDESA/DGDPPCS/DISSI/SINERHIAS (Subsistema de Información de Equipamiento, Recursos Humanos e Infraestructura para la Atención a la Salud), 2020.

Unidad Médica	Angiólogo (vascular periférico)	Nefrólogo	Infectólogo	Geriatra	Genetista	Alergólogo	Radiólogo	Neonatólogo	Intensivista	Otros
Total general	1	7	1	6	5	1	29	59	19	301
H. E. Dr. Belisario Domínguez	1	1	0	1	1	0	1	3	1	46
H. G. Dr. Enrique Cabrera	0	0	0	1	0	0	2	2	0	31
H. G. Dr. Rubén Leñero	0	0	1	0	0	0	1	0	0	26
H. G. Xoco	0	0	0	0	0	0	2	0	0	59
H. G. Villa	0	0	0	0	0	0	2	3	0	14
H. G. Balbuena	0	0	0	0	0	0	1	1	0	27
H. G. Dr. Gregorio Salas	0	0	0	0	0	0	0	0	0	3
H. G. Iztapalapa	0	1	0	0	0	0	1	1	0	3
H. G. Milpa Alta	0	0	0	0	0	0	1	1	4	6
H. G. Ticomán	0	0	0	1	0	0	4	3	7	1
H. G. Tláhuac	0	2	0	0	0	0	3	6	0	12
H. G. Ajusco Medio	0	0	0	0	0	0	2	14	7	0
C.H. Emiliano Zapata	0	0	0	0	0	0	2	0	0	3
H. P. Azcapotzalco	0	0	0	0	0	0	0	0	0	5
H. P. Coyoacán	0	0	0	0	0	0	0	2	0	3
H. P. Villa	0	0	0	0	0	0	0	2	0	5
H. P. Legaria	0	0	0	0	0	0	0	2	0	12
H. P. Iztacalco	0	3	0	0	0	0	0	3	0	3
H. P. Iztapalapa	0	0	0	0	0	1	1	6	0	0
H. P. Moctezuma	0	0	0	0	1	0	1	1	0	4
H. P. Peralvillo	0	0	0	0	1	0	1	1	0	4
H. P. San Juan de Aragón	0	0	0	3	0	0	0	1	0	4
H. P. Tacubaya	0	0	0	0	1	0	1	6	0	4
H. M. I. Inguarán	0	0	0	0	0	0	0	0	0	7
H. M. I. Magdalena Contreras	0	0	0	0	0	0	0	1	0	0
H. M. I. Cuauhtpec	0	0	0	0	0	0	0	0	0	2
H. M. I. Tláhuac	0	0	0	0	0	0	0	0	0	1
H. M. I. Dr. Nicolás M. Cedillo	0	0	0	0	0	0	1	0	0	0
H. M. P. Xochimilco	0	0	0	0	0	0	1	0	0	3
C.H.E. Toxicológicas V. Carranza	0	0	0	0	1	0	0	0	0	11
C.H.E. Toxicológicas Xochimilco	0	0	0	0	0	0	0	0	0	0
Hospitales en Reclusorios	0	0	0	0	0	0	1	0	0	2

^{1/} Información al mes de diciembre de 2020.

^{2/} Incluye: Médicos en formación.

*Hospital Materno Infantil Topilejo deja de funcionar en julio del 2019, por sustitución por obra nueva

Fuente: SEDESA/DGDPPCS/DISSI/SINERHIAS (Subsistema de Información de Equipamiento, Recursos Humanos e Infraestructura para la Atención a la Salud), 2020.

Alcaldía	Total	Enfermeras en contacto con el Paciente					En Otras Actividades
		Subtotal	Generales	Especialistas	Pasantes	Auxiliares	
Total general	9,138	8,634	6,639	791	387	817	504
Azcapotzalco	320	276	216	18	14	28	44
Coyoacán	262	250	197	21	0	32	12
Cuajimalpa	48	44	39	0	0	5	4
Gustavo A. Madero	1,170	1,142	944	89	4	105	28
Iztacalco	314	285	209	13	36	27	29
Iztapalapa	1,616	1,553	1,068	148	57	280	63
Magdalena Contreras	135	128	113	6	0	9	7
Milpa Alta	417	410	302	16	82	10	7
Álvaro Obregón	436	402	260	53	0	89	34
Tláhuac	667	637	472	74	68	23	30
Tlalpan	455	449	349	46	0	54	6
Xochimilco	549	519	404	4	84	27	30
Benito Juárez	519	495	439	36	7	13	24
Cuauhtemoc	526	418	356	36	0	26	108
Miguel Hidalgo	739	719	570	109	16	24	20
Venustiano Carranza	965	907	701	122	19	65	58
Primer nivel	2,799	2,494	1,482	25	369	618	305
Segundo nivel	6,339	6,140	5,157	766	18	199	199

^{1/} Información a diciembre de 2020.

Fuente: SEDESA/DGDPPCS/DISSI/SINERHIAS (Subsistema de Información de Equipamiento, Recursos Humanos e Infraestructura para la Atención a la Salud), 2020.

Unidad Médica	Total	Enfermeras en Contacto con el Paciente					En Otras Actividades
		Subtotal	Generales	Especialistas	Pasantes	Auxiliares	
Total general	6,339	6,140	5,157	766	18	199	199
H. E. Dr. Belisario Domínguez	478	468	294	64	3	107	10
H. G. Dr. Enrique Cabrera	315	305	196	52	0	57	10
H. G. Dr. Rubén Leñero	294	287	211	76	0	0	7
H. G. Xoco	439	424	388	36	0	0	15
H. G. Villa	278	271	239	32	0	0	7
H. G. Balbuena	352	328	273	48	0	7	24
H. G. Dr. Gregorio Salas	164	160	137	16	0	7	4
H. G. Iztapalapa	383	363	313	49	0	1	20
H. G. Milpa Alta	218	215	187	15	13	0	3
H. G. Ticomán	225	222	211	11	0	0	3
H. G. Tláhuac	307	297	271	25	1	0	10
H. G. Ajusco Medio	258	254	212	42	0	0	4
C.H. Emiliano Zapata	125	123	108	15	0	0	2
H. P. Azcapotzalco	79	67	58	9	0	0	12
H. P. Coyoacán	129	127	109	17	0	1	2
H. P. Villa	163	159	137	22	0	0	4
H. P. Legaria	141	139	131	8	0	0	2
H. P. Iztacalco	143	137	128	9	0	0	6
H. P. Iztapalapa	125	120	105	11	0	4	5
H. P. Moctezuma	184	178	144	34	0	0	6
H. P. Peralvillo	133	132	113	18	0	1	1
H. P. San Juan de Aragón	116	113	98	13	0	2	3
H. P. Tacubaya	162	158	133	25	0	0	4
H. M. I. Inguarán	217	212	171	40	1	0	5
H. M. I. Magdalena Contreras	84	82	76	6	0	0	2
H. M. I. Cuauhtépec	84	83	76	7	0	0	1
H. M. I. Tláhuac	183	177	127	48	0	2	6
H. M. I. Dr. Nicolás M. Cedillo	89	85	77	8	0	0	4
H. M. P. Xochimilco	222	213	202	4	0	7	9
C.H.E. Toxicológicas V. Carranza	34	33	31	0	0	2	1
C.H.E. Toxicológicas Xochimilco	42	41	41	0	0	0	1
Hospitales en Reclusorios	173	167	160	6	0	1	6

^{1/} Información a diciembre de 2020.

*Hospital Materno Infantil Topilejo deja de funcionar en julio del 2019, por sustitución por obra nueva

Fuente: SEDESA/DGDPPCS/DISSI/SINERHIAS (Subsistema de Información de Equipamiento, Recursos Humanos e Infraestructura para la Atención a la Salud), 2020.

Alcaldía	Total Servicios auxiliares, diagnóstico y tratamiento	Lic. en Química	Biólogos	Ing. Biomédicos	Técnicos								
					Odontología	Electromédico	Laboratorio	Rehabilitación	Radiología	Histopatología	Citotecnología	Inhaloterapia	Banco de Sangre
Total general	1,516	245	5	17	6	5	568	39	399	80	6	89	57
Azcapotzalco	50	6	1	0	0	0	23	0	13	4	0	3	0
Coyoacán	53	17	1	0	1	0	15	0	15	0	0	4	0
Cuajimalpa	6	1	0	0	0	0	4	0	1	0	0	0	0
Gustavo A. Madero	210	15	0	3	0	1	69	8	57	8	3	21	25
Iztacalco	44	9	0	0	0	0	20	1	10	4	0	0	0
Iztapalapa	277	51	2	4	0	1	108	5	74	4	1	21	6
Magdalena Contreras	25	5	0	0	0	0	13	0	7	0	0	0	0
Milpa Alta	45	4	0	1	4	0	21	0	12	0	0	3	0
Álvaro Obregón	75	13	0	2	0	0	27	1	19	5	0	3	5
Tláhuac	82	8	0	1	0	0	30	1	31	6	0	5	0
Tlalpan	76	7	0	2	0	0	33	1	14	2	0	16	1
Xochimilco	36	11	0	1	0	0	8	1	10	5	0	0	0
Benito Juárez	100	9	0	1	0	2	32	1	33	5	0	7	10
Cuauhtemoc	140	34	1	0	0	0	61	10	29	5	0	0	0
Miguel Hidalgo	139	28	0	1	0	1	48	10	31	8	2	3	7
Venustiano Carranza	158	27	0	1	1	0	56	0	43	24	0	3	3
Primer nivel	456	120	3	0	4	0	231	8	87	2	1	0	0
Segundo nivel	1,060	125	2	17	2	5	337	31	312	78	5	89	57

^{1/} Información a diciembre de 2020.

Fuente: SEDESA/DGDPPCS/DISSI/SINERHIAS (Subsistema de Información de Equipamiento, Recursos Humanos e Infraestructura para la Atención a la Salud), 2020.

Unidad Médica	Total Servicios auxiliares, diagnóstico y Lic. en Química tratamiento	Biólogos	Ing. Biomédicos	Técnicos									Banco de Sangre
				Odontología	Electromé- dico	Laboratorio	Rehabilita- ción	Radiología	Histopato- logía	Citotecno- logía	Inhalote- rapia		
Total general	1,060	125	2	17	2	5	337	31	312	78	5	89	57
H. E. Dr. Belisario Domínguez	78	9	0	2	0	1	27	0	21	4	1	13	0
H. G. Dr. Enrique Cabrera	52	6	0	2	0	0	18	1	12	5	0	3	5
H. G. Dr. Rubén Leñero	65	14	0	1	0	0	13	6	15	5	2	2	7
H. G. Xoco	84	6	0	1	0	2	25	1	27	5	0	7	10
H. G. Villa	62	6	0	2	0	1	3	4	17	7	0	4	18
H. G. Balbuena	72	10	0	1	0	0	19	0	22	18	0	0	2
H. G. Dr. Gregorio Salas	27	1	0	0	0	0	12	2	9	3	0	0	0
H. G. Iztapalapa	77	16	0	2	0	0	26	0	20	0	0	7	6
H. G. Milpa Alta	26	2	0	1	1	0	11	0	8	0	0	3	0
H. G. Ticomán	67	2	0	1	0	0	31	0	14	1	2	9	7
H. G. Tláhuac	45	0	0	1	0	0	15	0	18	6	0	5	0
H. G. Ajusco Medio	50	4	0	2	0	0	16	0	9	2	0	16	1
C.H. Emiliano Zapata	20	1	1	0	0	0	9	0	8	0	0	1	0
H. P. Azcapotzalco	17	1	0	0	0	0	4	0	8	1	0	3	0
H. P. Coyoacán	26	6	0	0	0	0	7	0	9	0	0	4	0
H. P. Villa	22	1	0	0	0	0	10	1	7	0	0	3	0
H. P. Legaría	12	1	0	0	0	0	6	1	4	0	0	0	0
H. P. Iztacalco	17	4	0	0	0	0	2	1	6	4	0	0	0
H. P. Iztapalapa	27	5	0	0	0	0	8	5	9	0	0	0	0
H. P. Moctezuma	24	1	0	0	0	0	11	0	9	2	0	0	1
H. P. Peralvillo	19	1	0	0	0	0	10	0	8	0	0	0	0
H. P. San Juan de Aragón	22	2	0	0	0	0	5	3	8	0	0	4	0
H. P. Tacubaya	25	2	0	0	0	1	6	3	9	3	0	1	0
H. M. I. Inguarán	20	5	0	0	1	0	2	0	5	4	0	3	0
H. M. I. Magdalena Contreras	15	4	0	0	0	0	7	0	4	0	0	0	0
H. M. I. Cuauhtépec	12	0	0	0	0	0	7	0	4	0	0	1	0
H. M. I. Tláhuac	24	3	0	0	0	0	11	1	9	0	0	0	0
H. M. I. Dr. Nicolás M. Cedillo	12	1	0	0	0	0	6	0	2	3	0	0	0
H. M. P. Xochimilco	18	6	0	1	0	0	0	1	5	5	0	0	0
C.H.E. Toxicológicas V. Carranza	10	5	0	0	0	0	5	0	0	0	0	0	0
C.H.E. Toxicológicas Xochimilco	0	0	0	0	0	0	0	0	0	0	0	0	0
Hospitales en Reclusorios	13	0	1	0	0	0	5	1	6	0	0	0	0

^{1/} Información a diciembre de 2020.

*Hospital Materno Infantil Topilejo deja de funcionar en julio del 2019, por sustitución por obra nueva

Fuente: SEDESA/DGDPPCS/DISSI/SINERHIAS (Subsistema de Información de Equipamiento, Recursos Humanos e Infraestructura para la Atención a la Salud), 2020.

Alcaldía	Total otros Profesionales	Trabajo Social		Lic. Farmaco-biólogos	Lic. en Nutrición	Lic. en Psicología	Otros Profesionistas	Técnico en Atención Primaria (TAP's, PRODIAP's)	Técnico Dietista o Nutricionista	Técnico en Estadística	Promotores de Salud	Otros Técnicos	
		Total	Lic. Trabajo Social										Técnico en Trabajo Social
Total	3,015	1,340	618	722	13	87	435	313	3	85	125	165	449
Azcapotzalco	123	63	34	29	0	2	25	12	0	3	5	5	8
Coyoacán	156	77	37	40	1	4	30	14	0	4	3	8	15
Cuajimalpa	37	24	10	14	0	3	7	2	0	0	1	0	0
Gustavo A. Madero	394	144	63	81	1	9	52	64	0	14	14	39	57
Iztacalco	125	59	26	33	1	2	17	12	0	2	1	6	25
Iztapalapa	421	234	94	140	2	11	52	24	3	15	12	15	53
Magdalena Contreras	74	34	18	16	1	1	9	7	0	8	4	2	8
Milpa Alta	86	39	12	27	0	2	12	7	0	2	5	9	10
Álvaro Obregón	164	86	49	37	1	8	22	11	0	4	11	0	21
Tláhuac	188	69	36	33	0	8	17	34	0	3	9	10	38
Tlalpan	166	80	53	27	2	5	28	19	0	1	5	1	25
Xochimilco	172	78	38	40	0	4	28	11	0	2	13	17	19
Benito Juárez	158	53	34	19	0	3	21	23	0	5	5	0	48
Cuauhtemoc	215	98	60	38	3	6	46	17	0	4	9	9	23
Miguel Hidalgo	213	68	21	47	0	9	29	23	0	1	16	20	47
Venustiano Carranza	323	134	33	101	1	10	40	33	0	17	12	24	52
Primer nivel	1,468	756	381	375	4	51	312	157	0	8	71	30	79
Segundo nivel	1,547	584	237	347	9	36	123	156	3	77	54	135	370

^{1/} Información a diciembre de 2020.

Fuente: SEDESA/DGDPPCS/DISSI/SINERHIAS (Subsistema de Información de Equipamiento, Recursos Humanos e Infraestructura para la Atención a la Salud), 2020.

Unidad Médica	Total Otros profesionales	Trabajo Social		Lic. Farmaco-biólogos	Lic. en Nutrición	Lic. en Psicología	Otros Profesionistas	Técnico en Atención Primaria (TAP's, PRODIAP's)	Técnico Dietista o Nutricionista	Técnico en Estadística	Promotores de Salud	Otros Técnicos	
		Total	Lic. en Trabajo Social										Técnico en Trabajo Social
Total general	1,547	584	237	347	9	36	123	156	3	77	54	135	370
H. E. Dr. Belisario Domínguez	80	47	11	36	0	0	3	4	3	6	2	0	15
H. G. Dr. Enrique Cabrera	78	36	30	6	1	3	4	7	0	3	4	0	20
H. G. Dr. Rubén Leñero	64	25	3	22	0	1	3	4	0	1	11	12	7
H. G. Xoco	109	37	24	13	0	2	9	13	0	4	1	0	43
H. G. Villa	77	29	8	21	1	1	5	9	0	3	4	13	12
H. G. Balbuena	87	33	3	30	0	3	5	4	0	10	6	1	25
H. G. Dr. Gregorio Salas	29	14	0	14	1	1	2	6	0	1	0	0	4
H. G. Iztapalapa	75	40	18	22	0	1	4	5	0	2	2	8	13
H. G. Milpa Alta	35	15	4	11	0	1	1	0	0	2	3	6	7
H. G. Ticomán	42	19	6	13	0	6	5	4	0	4	0	0	4
H. G. Tláhuac	69	16	4	12	0	4	0	17	0	0	0	0	32
H. G. Ajusco Medio	45	21	19	2	2	2	5	0	0	1	0	0	14
C.H. Emiliano Zapata	26	8	7	1	0	3	2	3	0	1	0	0	9
H. P. Azcapotzalco	22	11	5	6	0	0	4	0	0	0	0	4	3
H. P. Coyoacán	56	14	3	11	1	1	6	7	0	4	1	8	14
H. P. Villa	67	13	8	5	0	0	3	13	0	5	0	6	27
H. P. Legaria	31	9	2	7	0	0	6	8	0	0	0	0	8
H. P. Iztacalco	39	17	7	10	1	0	3	3	0	2	0	5	8
H. P. Iztapalapa	40	20	6	14	0	0	5	2	0	5	3	0	5
H. P. Moctezuma	35	17	2	15	1	1	4	0	0	4	0	1	7
H. P. Peralvillo	32	13	10	3	0	1	2	1	0	1	0	0	14
H. P. San Juan de Aragón	34	7	3	4	0	0	5	3	0	1	4	12	2
H. P. Tacubaya	54	13	0	13	0	2	4	2	0	0	0	7	26
H. M. I. Inguarán	66	20	9	11	0	0	6	8	0	3	0	17	12
H. M. I. Magdalena Contreras	41	15	11	4	1	1	1	4	0	8	4	1	6
H. M. I. Cuauhtpec	20	9	2	7	0	1	0	0	0	0	0	7	3
H. M. I. Tláhuac	45	14	5	9	0	0	3	6	0	3	5	9	5
H. M. I. Dr. Nicolás M. Cedillo	15	13	5	8	0	0	0	0	0	1	0	0	1
H. M. P. Xochimilco	49	13	7	6	0	0	4	6	0	1	1	17	7
C.H.E. Toxicológicas V. Carranza	29	7	5	2	0	0	8	8	0	0	1	0	5
C.H.E. Toxicológicas Xochimilco	19	7	5	2	0	0	6	1	0	1	0	0	4
Hospitales en Reclusorios	37	12	5	7	0	1	5	8	0	0	2	1	8

^{1/} Información a diciembre de 2020.

*Hospital Materno Infantil Topilejo deja de funcionar en julio del 2019, por sustitución por obra nueva

Fuente: SEDESA/DGDPPCS/DISSI/SINERHIAS (Subsistema de Información de Equipamiento, Recursos Humanos e Infraestructura para la Atención a la Salud), 2020.

Personal administrativo y otro personal por alcaldía y nivel
Secretaría de Salud de la Ciudad de México
2020 ^{1/}

Cuadro 2.15

Alcaldía	Total	Administrativos	
		Administrativo	Archivo Clínico
Total general	5,332	4,794	538
Azcapotzalco	228	188	40
Coyoacán	226	205	21
Cuajimalpa	31	29	2
Gustavo A. Madero	807	736	71
Iztacalco	218	195	23
Iztapalapa	813	751	62
Magdalena Contreras	90	74	16
Milpa Alta	104	60	44
Álvaro Obregón	270	240	30
Tláhuac	250	205	45
Tlalpan	187	172	15
Xochimilco	196	177	19
Benito Juárez	268	255	13
Cuauhtemoc	476	399	77
Miguel Hidalgo	430	411	19
Venustiano Carranza	738	697	41
Primer nivel	2,076	1,812	264
Segundo nivel	3,256	2,982	274

Alcaldía	Total	Otro Personal		
		Conservación y Mantenimiento	Intendencia y Lavandería	Otro Personal Administrativo
Total general	3,123	219	583	2,321
Azcapotzalco	156	9	21	126
Coyoacán	111	4	32	75
Cuajimalpa	2	0	0	2
Gustavo A. Madero	452	37	105	310
Iztacalco	75	1	24	50
Iztapalapa	558	31	87	440
Magdalena Contreras	34	9	0	25
Milpa Alta	85	3	7	75
Álvaro Obregón	186	18	48	120
Tláhuac	213	17	29	167
Tlalpan	103	7	4	92
Xochimilco	129	2	44	83
Benito Juárez	180	6	16	158
Cuauhtemoc	172	29	28	115
Miguel Hidalgo	240	5	25	210
Venustiano Carranza	427	41	113	273
Primer nivel	399	17	36	346
Segundo nivel	2,724	202	547	1,975

^{1/} Información a diciembre de 2020.

Fuente: SEDESA/DGDPPCS/DISSI/SINERHIAS (Subsistema de Información de Equipamiento, Recursos Humanos e Infraestructura para la Atención a la Salud), 2020.

**Personal administrativo y otro personal por hospital
Secretaría de Salud de la Ciudad de México
2020 ^{1/}**

Cuadro 2.16

Unidad Médica	Total	Administrativos		Total	Otro Personal		
		Administrativo	Archivo Clínico		Conservación y Mantenimiento	Intendencia y Lavandería	Otro Personal Administrativo
Total general	3,256	2,982	274	2,724	202	547	1,975
H. E. Dr. Belisario Domínguez	131	125	6	246	12	55	179
H. G. Dr. Enrique Cabrera	148	144	4	159	17	45	97
H. G. Dr. Rubén Leñero	134	126	8	119	3	13	103
H. G. Xoco	215	205	10	157	6	16	135
H. G. Villa	180	177	3	120	6	38	76
H. G. Balbuena	259	251	8	203	15	85	103
H. G. Dr. Gregorio Salas	93	88	5	42	11	6	25
H. G. Iztapalapa	229	219	10	129	5	11	113
H. G. Milpa Alta	60	35	25	64	3	7	54
H. G. Ticomán	112	93	19	90	14	2	74
H. G. Tláhuac	63	55	8	126	7	4	115
H. G. Ajusco Medio	90	77	13	57	3	0	54
C.H. Emiliano Zapata	32	29	3	81	10	0	71
H. P. Azcapotzalco	65	57	8	75	5	13	57
H. P. Coyoacán	93	87	6	78	2	32	44
H. P. Villa	127	115	12	77	4	18	55
H. P. Legaria	74	71	3	57	2	12	43
H. P. Iztacalco	75	62	13	51	1	23	27
H. P. Iztapalapa	107	87	20	66	3	20	43
H. P. Moctezuma	121	118	3	91	15	11	65
H. P. Peralvillo	77	75	2	55	8	4	43
H. P. San Juan de Aragón	106	96	10	87	7	30	50
H. P. Tacubaya	114	114	0	60	0	0	60
H. M. I. Inguarán	119	104	15	84	10	16	58
H. M. I. Magdalena Contreras	56	40	16	31	9	0	22
H. M. I. Cuauhtémoc	45	39	6	44	6	13	25
H. M. I. Tláhuac	82	72	10	72	9	24	39
H. M. I. Dr. Nicolás M. Cedillo	62	46	16	48	4	7	37
H. M. P. Xochimilco	78	76	2	81	1	27	53
C.H.E. Toxicológicas V. Carranza	32	28	4	14	0	0	14
C.H.E. Toxicológicas Xochimilco	26	25	1	24	1	7	16
Hospitales en Reclusorios	51	46	5	36	3	8	25

^{1/} Información a diciembre de 2020.

*Hospital Materno Infantil Topilejo deja de funcionar en julio del 2019, por sustitución por obra nueva.

Fuente: SEDESA/DGDPPCS/DISSI/SINERHIAS (Subsistema de Información de Equipamiento, Recursos Humanos e Infraestructura para la Atención a la Salud), 2020.

Egresos Hospitalarios



**SECRETARÍA
DE SALUD**

Unidad Médica	Total	Hombres	%	Mujeres	%	IM1/
Total general	90551	34014	37.56336208	56537	62.43663792	60.16237154
H. E. Dr. Belisario Domínguez	4270	2053	48.07962529	2217	51.92037471	92.60261615
Hospitales Generales	44782	20121	44.93099906	24661	55.06900094	81.59036535
H. G. Dr. Enrique Cabrera	3320	1509	45.45180723	1811	54.54819277	83.32413031
H. G. Dr. Rubén Leñero	7946	5636	70.92876919	2310	29.07123081	243.982684
H. G. Xoco	3948	2344	59.37183384	1604	40.62816616	146.1346633
H. G. Villa	3213	1693	52.69218799	1520	47.30781201	111.3815789
H. G. Balbuena	4607	3042	66.02995442	1565	33.97004558	194.3769968
H. G. Dr. Gregorio Salas	1848	579	31.33116883	1269	68.66883117	45.62647754
H. G. Iztapalapa	6203	1638	26.40657746	4565	73.59342254	35.88170865
H. G. Milpa Alta	2721	692	25.43182653	2029	74.56817347	34.10547068
H. G. Ticomán	2755	785	28.49364791	1970	71.50635209	39.84771574
H.G. Tláhuac	3186	1053	33.05084746	2133	66.94915254	49.36708861
H. G. Ajusco Medio	2724	984	36.12334802	1740	63.87665198	56.55172414
C.H. Emiliano Zapata	2311	166	7.183037646	2145	92.81696235	7.738927739
Hospitales Pediátricos	14755	8612	58.36665537	6143	41.63334463	140.1920886
H. P. Azcapotzalco	292	167	57.19178082	125	42.80821918	133.6
H. P. Coyoacán	1104	656	59.42028986	448	40.57971014	146.4285714
H. P. Villa	1202	666	55.40765391	536	44.59234609	124.2537313
H. P. Legaria	1480	908	61.35135135	572	38.64864865	158.7412587
H. P. Iztacalco	2154	1069	49.62859796	1085	50.37140204	98.52534562
H. P. Iztapalapa	1019	544	53.38567223	475	46.61432777	114.5263158
H. P. Moctezuma	4253	2637	62.00329179	1616	37.99670821	163.1806931
H. P. Peralvillo	936	555	59.29487179	381	40.70512821	145.6692913
H. P. San Juan de Aragón	1318	785	59.5599393	533	40.4400607	147.2795497
H. P. Tacubaya	997	625	62.68806419	372	37.31193581	168.0107527
Hospitales Materno Infantiles	24124	854	3.540043111	23270	96.45995689	4.76 2/
H. M. I. Inguarán	7099	362	5.099309762	6737	94.90069024	5.373311563
H. M. I. Magdalena Contreras	4529	0	0	4529	100	0
H. M. I. Cuauhtepac	3001	0	0	3001	100	0
H. M. I. Tláhuac	3035	138	4.546952224	2897	95.45304778	4.763548498
H. M. I. Dr. Nicolás M. Cedillo	2187	0	0	2187	100	0
H. M. P. Xochimilco	4273	354	8.28457758	3919	91.71542242	9.03291656
Unidades Toxicológicas	2199	1973	89.72260118	226	21.25701321	873.0088496
C.H.E. Toxicológicas V. Carranza	1660	1495	90.06024096	165	9.939759036	906.0606061
C.H.E. Toxicológicas Xochimilco	539	478	88.68274583	61	11.31725417	783.6065574
Hospitales en Reclusorios	421	401	95.24940618	20	4.750593824	2005
H.G.Torre Médica Tepepan	280	260	92.85714286	20	7.142857143	1300
Unidad Médica de la Penitenciaría del Distrito Fe	28	28	100	0	0	0
Unidad Médica del Reclusorio Preventivo Varonil	32	32	100	0	0	0
Unidad Médica del Reclusorio Preventivo Varonil	47	47	100	0	0	0
Unidad Médica del Reclusorio Preventivo Varonil	34	34	100	0	0	0

1/ IM: Índice de Masculinidad.

2/ Los egresos de sexo masculino en los hospitales maternos infantiles se refieren a cuneros patológicos.

Fuente: SEDESA/DGDPCCS/DISSI/SAEH (Sistema Automatizado de Egresos Hospitalarios), 2020.

Porcentaje de egresos por tipo de hospital según sexo 2020

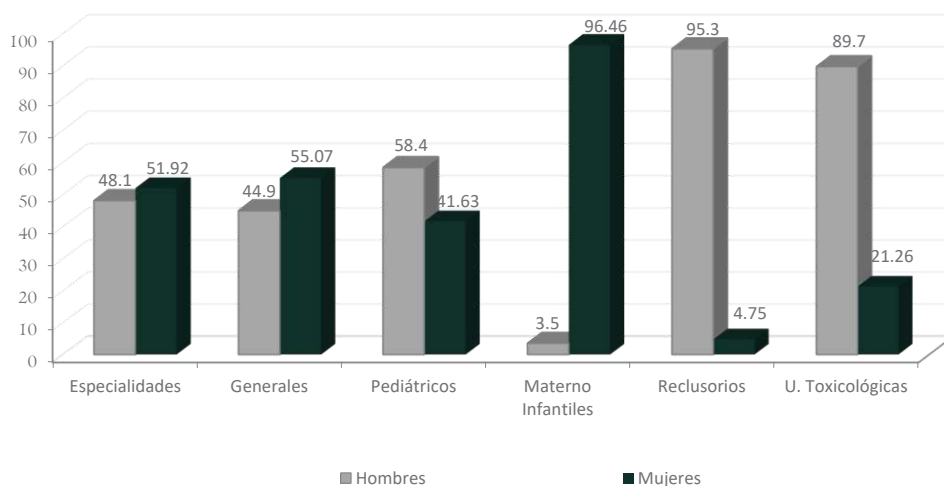

Unidad Médica	Total	Ciudad de México		Estado de México		Otros	
		Núm.	%	Núm.	%	Núm.	%
Total general	90,551	76,364	84.3	13,571	15.0	616	0.7
H. E. Dr. Belisario Domínguez	4,270	3,915	91.7	320	7.5	35	0.8
Hospitales Generales	44,782	39,343	87.9	5,175	11.6	264	0.6
H. G. Dr. Enrique Cabrera	3,320	3,050	91.9	252	7.6	18	0.5
H. G. Dr. Rubén Leñero	7,946	6,313	79.4	1,587	20.0	46	0.6
H. G. Xoco	3,948	3,539	89.6	368	9.3	41	1.0
H. G. Villa	3,213	2,353	73.2	820	25.5	40	1.2
H. G. Balbuena	4,607	3,802	82.5	755	16.4	50	1.1
H. G. Dr. Gregorio Salas	1,848	1,716	92.9	122	6.6	10	0.5
H. G. Iztapalapa	6,203	6,201	100.0	2	0.0	0	0.0
H. G. Milpa Alta	2,721	2,617	96.2	104	3.8	0	0.0
H. G. Ticomán	2,755	1,978	71.8	748	27.2	29	1.1
H.G. Tláhuac	3,186	3,056	95.9	117	3.7	13	0.4
H. G. Ajusco Medio	2,724	2,543	93.4	168	6.2	13	0.5
C.H. Emiliano Zapata	2,311	2,175	94.1	132	5.7	4	0.2
Hospitales Pediátricos	14,755	9,697	65.7	4,860	32.9	198	1.3
H. P. Azcapotzalco	292	205	70.2	83	28.4	4	1.4
H. P. Coyoacán	1,104	1,040	94.2	57	5.2	7	0.6
H. P. Villa	1,202	692	57.6	501	41.7	9	0.7
H. P. Legaría	1,480	725	49.0	723	48.9	32	2.2
H. P. Iztacalco	2,154	1,399	64.9	733	34.0	22	1.0
H. P. Iztapalapa	1,019	939	92.1	79	7.8	1	0.1
H. P. Moctezuma	4,253	2,503	58.9	1,686	39.6	64	1.5
H. P. Peralvillo	936	743	79.4	183	19.6	10	1.1
H. P. San Juan de Aragón	1,318	749	56.8	565	42.9	4	0.3
H. P. Tacubaya	997	702	70.4	250	25.1	45	4.5
Hospitales Materno Infantiles	24,124	20,867	86.5	3,140	13.0	117	0.5
H. M. I. Inguarán	7,099	5,662	79.8	1,367	19.3	70	1.0
H. M. I. Magdalena Contreras	4,529	4,529	100.0	0	0.0	0	0.0
H. M. I. Cuauhtepc	3,001	2,357	78.5	643	21.4	1	0.0
H. M. I. Tláhuac	3,035	2,517	82.9	511	16.8	7	0.2
H. M. I. Dr. Nicolás M. Cedillo	2,187	1,625	82.7	553	25.3	9	0.4
H. M. P. Xochimilco	4,273	4,177	97.8	66	1.5	30	0.7
Clínicas Hospitales de Especialidades Toxicológicas	2,199	2,121	96.5	76	3.5	2	0.1
C.H.E. Toxicológicas V. Carranza	1,660	1,594	96.0	64	3.9	2	0.1
C.H.E. Toxicológicas Xochimilco	539	527	98	12	2.2	0	0.0
Hospitales en Reclusorios	421	421	100	0	0	0	0
H.G.Torre Médica Tepepan	534	280	52.4	0	0	0	0
Unidad Médica de la Penitenciaría del Distrito Federal	136	28	20.6	0	0	0	0
Unidad Médica del Reclusorio Preventivo Varonil Oriente	108	32	29.6	0	0	0	0
Unidad Médica del Reclusorio Preventivo Varonil Norte	234	47	20.1	0	0	0	0
Unidad Médica del Reclusorio Preventivo Varonil Sur	24	34	141.7	0	0	0	0

Fuente: SEDESA/DGDPCCS/DISSI/SAEH (Sistema Automatizado de Egresos Hospitalarios), 2020.

Porcentaje de egresos según entidad de residencia por tipo de hospital 2020

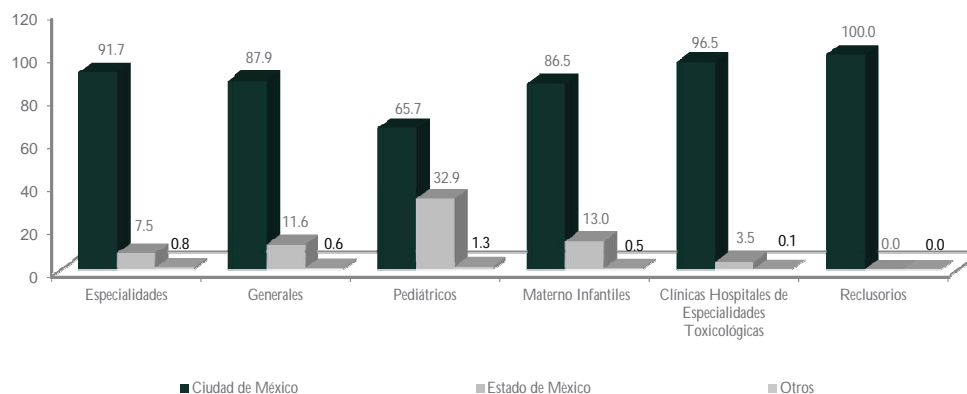

Egresos de pacientes mayores de 70 años por hospital
Secretaría de Salud de la Ciudad de México
2009-2020

Cuadro 3.3

Unidad Médica	2010		2011		2012		2013		2014		2015		2016		2017		2018		2019		2020	
	Núm.	%	Núm.	%	Núm.	%	Núm.	%	Núm.	%	Núm.	%	Núm.	%	Núm.	%	Núm.	%	Núm.	%	Núm.	%
Total general	4,572	3.4	4,852	3.5	5,365	3.7	5,634	3.9	5,619	3.9	5,342	3.8	5,730	4.3	5,385	4.1	4,849	4.0	4,534	4.0	3,705	4.1
H. E. Dr. Belisario Domínguez	789	8.1	707	7.3	713	6.6	713	7.1	789	7.9	722	7.4	807	7.8	880	8.7	757	8.2	706	8.0	472	11.1
Hospitales Generales	3,695	6.1	4,068	6.2	4,560	6.2	4,831	6.3	4,789	6.3	4,566	5.9	4,883	6.7	4,475	6.4	4,054	6.4	3,781	6.5	3,205	7.2
H. G. Dr. Enrique Cabrera	326	3.8	421	4.8	405	4.5	501	5.7	446	5.3	498	5.0	543	5.7	431	4.6	398	4.6	342	4.6	340	10.2
H. G. Dr. Rubén Leñero	431	10.3	512	11.7	512	10.8	523	10.7	513	10.9	413	9.8	461	7.4	563	7.1	544	6.2	568	6.6	424	5.3
H. G. Xoco	614	8.5	599	8.8	663	9.7	674	9.5	730	10.6	748	10.2	768	11.2	605	10.3	315	10.6	109	12.3	403	10.2
H. G. Villa	743	12.2	692	11.0	655	10.8	691	11.9	614	10.7	555	9.7	812	13.8	644	12.9	597	12.2	577	12.1	320	10.0
H. G. Balbuena	658	10.9	759	12.4	726	10.7	678	10.1	810	12.3	690	10.0	671	11.9	589	11.2	616	11.6	686	12.4	533	11.6
H. G. Dr. Gregorio Salas	215	7.3	216	6.6	269	7.7	248	6.4	189	5.5	170	4.4	192	6.0	173	5.1	179	5.6	190	7.3	140	7.6
H. G. Iztapalapa	278	2.6	304	2.9	337	4.1	381	4.0	366	4.1	378	4.2	358	3.7	395	4.3	345	4.2	358	4.7	270	4.4
H. G. Milpa Alta	163	2.5	129	2.2	136	3.1	143	2.7	174	3.3	152	3.1	98	4.4	165	5.6	150	6.5	135	4.5	168	6.2
H. G. Ticomán	265	3.3	277	3.7	307	4.0	302	4.3	196	3.0	223	3.6	240	3.9	213	3.7	237	4.6	170	3.5	151	5.5
H.G. Tláhuac	-	-	50	3.5	273	4.1	397	5.2	417	4.8	433	4.9	521	5.9	550	6.5	511	6.8	415	6.5	238	7.5
H. G. Ajusco Medio	2	1.2	102	2.9	246	3.4	274	3.8	302	3.8	282	3.9	210	3.2	143	3.0	149	3.2	213	3.8	202	7.4
C.H. Emiliano Zapata	-	-	7	0.7	31	1.1	13	0.5	32	1.0	24	0.9	9	0.6	4	0.3	13	0.8	18	1.3	16	0.7
Hospitales Pediátricos	76	0.3	61	0.2	59	0.2	56	0.2	16	0.1	27	0.1	17	0.1	8	0.0	10	0.0	0	0.0	0	0.0
H. P. Azcapotzalco	-	-	-	-	-	-	-	-	-	-	-	-	-	-	-	-	-	-	-	-	-	-
H. P. Coyoacán	-	-	-	-	-	-	-	-	-	-	-	-	-	-	-	-	-	-	-	-	-	-
H. P. Villa	-	-	-	-	-	-	-	-	-	-	-	-	-	-	-	-	-	-	-	-	-	-
H. P. Legaría	-	-	-	-	-	-	-	-	-	-	-	-	-	-	-	-	-	-	-	-	-	-
H. P. Iztacalco	-	-	-	-	-	-	-	-	-	-	-	-	-	-	-	-	-	-	-	-	-	-
H. P. Iztapalapa	-	-	-	-	-	-	-	-	-	-	-	-	-	-	-	-	-	-	-	-	-	-
H. P. Moctezuma	-	-	-	-	-	-	-	-	-	-	-	-	-	-	-	-	-	-	-	-	-	-
H. P. Perálvillo	-	-	-	-	-	-	-	-	-	-	-	-	-	-	-	-	-	-	-	-	-	-
H. P. San Juan de Aragón	76	2.9	61	2.8	59	2.8	56	2.2	16	0.7	27	1.2	17	0.7	8	0.4	10	0.4	-	-	-	-
H. P. Tacubaya	-	-	-	-	-	-	-	-	-	-	-	-	-	-	-	-	-	-	-	-	-	-
Hospitales Materno Infantiles	3	0	3	0	5	0	7	0	1	0	2	0	2	0	4	0	3	0	3	0	3	0
H. M. I. Inguarán	-	-	1	0	-	-	-	-	-	-	-	-	1	0	1	0	-	-	-	-	-	-
H. M. I. Topilejo	3	0.1	2	0.1	4	0.1	3	0.1	-	-	2	0.1	-	-	-	-	-	-	-	-	-	-
H. M. I. Magdalena Contreras	-	-	-	-	-	-	-	-	-	-	-	-	-	-	-	-	-	-	-	-	-	-
H. M. I. Cuauhtpec	-	-	-	-	-	-	2	0.0	-	-	-	-	1	0	3	0	1	0	-	-	1	0.0
H. M. I. Tláhuac	-	-	-	-	-	-	-	-	-	-	-	-	-	-	-	-	1	0	-	-	-	-
H. M. I. Dr. Nicolás M. Cedillo	-	-	-	-	1	0	-	-	-	-	-	-	-	-	-	-	1	0	3	0	2	0
H. M. I. Cuajimalpa	-	-	-	-	-	-	2	0.1	-	-	-	-	-	-	-	-	-	-	-	-	-	
H. M. P. Xochimilco	-	-	-	-	-	-	-	-	1	0	-	-	-	-	-	-	-	-	-	-	-	
C.H.E. Toxicológicas V. Carranza	1	0.1	8	0.5	12	0.5	13	0.7	12	0.5	6	0.2	14	0.6	13	0.4	13	0.4	22	0.7	9	0.5
C.H.E. Toxicológicas Xochimilco	-	-	-	-	1	0.4	2	0.4	3	0.6	5	1.3	1	0.5	0	0.0	2	0.6	15	1.4	4	0.7
H. en Reclusorios	8	1.3	5	0.878734622	15	1.5	18	1.6	9	0.9	14	1.4	6	0.7	5	1.0	10	2.1	7	1.23	12	2.9

Fuente: SEDESA/DGDPPCS/DISSI/SAEH (Sistema Automatizado de Egresos Hospitalarios), 2020.

Principales causas de morbilidad hospitalaria
Secretaría de Salud de la Ciudad de México
2009-2020

Cuadro 3.4

Orden 2020	Causa	2010		2011		2012		2013		2014		2015		2016		2017		2018		2019		2020	
		Egresos	%	Egresos	%	Egresos	%	Egresos	%	Egresos	%	Egresos	%	Egresos	%	Egresos	%	Egresos	%	Egresos	%	Egresos	%
	Total general	134,540	98	137,963	98	145,183	98	143,944	98	144,143	98	140,864	98	134,628	98	129,977	98	120,466	98	114,071	98	90,551	100
1	Parto único espontáneo	31,271	23.2	30,511	22.1	30,702	21.1	28,215	19.6	27,967	19.4	26,372	18.7	23,254	17.3	22,434	17.3	19,638	16.3	17,871	15.7	17,102	18.9
2	Causas obstétricas directas (excepto aborto)	22,766	16.9	23,616	17.1	25,113	17.3	25,120	17.5	24,866	17.3	23,605	16.8	22,644	16.8	21,826	16.8	19,444	16.1	18,145	15.9	14,185	15.7
3	Traumatismos, envenenamientos y algunas otras consecuencias de causas externas	13,793	10.3	14,053	10.2	14,401	9.9	14,680	10.2	15,153	10.5	14,525	10.3	14,967	11.1	15,045	11.6	15,013	12.5	14,061	12.3	13,686	15.1
4	COVID-19																					6,101	6.7
5	Ciertas afecciones originadas en el período perinatal	6,437	4.8	6,852	5.0	6,730	4.6	6,995	4.9	6,795	4.7	6,510	4.6	6,204	4.6	5,780	4.4	5,408	4.5	5,239	4.6	4,136	4.6
6	Personas en contacto con los servicios de salud para procedimientos específicos y atención de la salud	463	0.3	383	0.3	484	0.3	450	0.3	502	0.3	956	0.7	727	0.5	4,701	3.6	4,758	3.9	4,706	4.1	3,716	4.1
7	Enfermedades del apéndice	4,127	3.1	4,271	3.1	4,691	3.2	4,756	3.3	4,682	3.2	4,897	3.5	4,405	3.3	3,869	3.0	4,005	3.3	3,633	3.2	3,374	3.7
8	Diabetes mellitus	3,917	2.9	4,501	3.3	4,158	2.9	4,010	2.8	4,074	2.8	4,135	2.9	4,928	3.7	5,136	4.0	5,159	4.3	4,328	3.8	2,849	3.1
9	Aborto	7,265	5.4	7,039	5.1	7,185	4.9	6,167	4.3	6,072	4.2	5,521	3.9	5,049	3.8	4,621	3.6	3,816	3.2	3,524	3.1	2,744	3.0
10	Colelitiasis y colecistitis	3,186	2.4	3,240	2.3	4,171	2.9	4,282	3.0	4,641	3.2	4,677	3.3	4,279	3.2	3,853	3.0	3,732	3.1	3,613	3.2	1,939	2.1
11	Trastornos mentales y del comportamiento debidos al uso del alcohol, excepto síndrome de dependencia	449	0.3	453	0.3	955	0.7	972	0.7	1,271	0.9	877	0.6	1,020	0.8	1,411	1.1	2,120	1.8	2,569	2.3	1,487	1.6
12	Influenza y neumonía	2,469	1.8	2,675	1.9	2,603	1.8	2,897	2.0	2,812	2.0	2,941	2.1	2,474	1.8	2,437	1.9	2,487	2.1	2,773	2.4	1,376	1.5
13	Hernia de la cavidad abdominal	2,876	2.1	3,205	2.3	3,841	2.6	3,916	2.7	3,825	2.7	3,778	2.7	3,728	2.8	3,450	2.7	3,293	2.7	3,182	2.8	1,153	1.3
14	Enfermedades del corazón	2,355	1.8	2,452	1.8	2,599	1.8	2,377	1.7	2,330	1.6	2,269	1.6	2,336	1.7	2,190	1.7	1,913	1.6	2,041	1.8	1,133	1.3
15	Trastornos mentales y del comportamiento debidos al uso de otras sustancias psicoactivas	797	0.6	1,030	0.7	1,289	0.9	1,124	0.8	1,436	1.0	1,889	1.3	1,178	0.9	1,354	1.0	1,321	1.1	1,539	1.3	848	0.9
16	Malformaciones congénitas, deformidades y anomalías cromosómicas	1,999	1.5	1,995	1.4	2,261	1.6	2,288	1.6	2,109	1.5	2,300	1.6	2,058	1.5	1,941	1.5	1,781	1.5	1,715	1.5	777	0.9
17	Insuficiencia renal	3,114	2.3	3,348	2.4	3,656	2.5	3,481	2.4	2,777	1.9	3,202	2.3	2,912	2.2	1,080	0.8	1,197	1.0	1,013	0.9	739	0.8
18	Enfermedades cerebrovasculares	754	0.6	771	0.6	818	0.6	848	0.6	773	0.5	779	0.6	787	0.6	837	0.6	801	0.7	755	0.7	628	0.7
19	Enfermedades del hígado	1,007	0.7	1,067	0.8	1,103	0.8	1,147	0.8	1,068	0.7	999	0.7	970	0.7	994	0.8	998	0.8	850	0.7	613	0.7
20	Causas obstétricas indirectas	785	0.6	716	0.5	363	0.3	781	0.5	1,283	0.9	1,218	0.9	944	0.7	637	0.5	647	0.5	764	0.7	581	0.6
	Síntomas, signos y hallazgos anormales clínicos y de laboratorio no clasificados en otra parte	376	0.3	388	0.3	481	0.3	477	0.3	558	0.4	499	0.4	413	0.3	428	0.3	271	0.2	368	0.3	157	0.2
	Las demás causas	24,334	18.1	25,397	18.4	27,579	19.0	28,961	20.1	29,149	20.2	28,915	20.5	29,351	21.8	25,953	20.0	22,664	18.8	21,382	18.7	11,227	12.4

Fuente: SEDESA/DGDPCCS/DISSI/SAEH (Sistema Automatizado de Egresos Hospitalarios), 2020.

No. de orden	Causa	Volumen	%
	Total	90,551	100
1	Parto único espontáneo	17,102	18.9
2	Causas obstétricas directas, excepto aborto y parto único espontáneo (solo morbilidad)	14,185	15.7
3	Traumatismos, envenenamientos y algunas otras consecuencias de causas externas	13,686	15.1
	● <i>Fracturas</i>	5,968	6.6
4	COVID-19	6,099	6.7
	● <i>COVID-19, virus no identificado</i>	3,259	3.6
	● <i>COVID-19, virus identificado</i>	2,840	3.1
5	Ciertas afecciones originadas en el período perinatal	4,136	4.6
	● <i>Hipoxia intrauterina, asfixia y otros trastornos respiratorios originados en el período perinatal</i>	1,366	1.5
6	Personas en contacto con los servicios de salud para procedimientos específicos y atención de la salud	3,716	4.1
7	Enfermedades del Apéndice	3,374	3.7
8	Diabetes mellitus	2,850	3.1
9	Aborto (solo morbilidad)	2,744	3.0
10	Colelitiasis y colecistitis	1,939	2.1
11	Trastornos mentales y del comportamiento debidos al uso del alcohol, excepto síndrome de dependencia	1,487	1.6
12	Influenza y Neumonía	1,376	1.5
13	Hernia de la cavidad abdominal	1,153	1.3
14	Enfermedades del corazón	1,133	1.3
15	Trastornos mentales y del comportamiento debidos al uso de otras sustancias psicoactivas	848	0.9
16	Malformaciones congénitas, deformidades y anomalías cromosómicas	777	0.9
17	Insuficiencia renal	739	0.8
18	Enfermedades cerebrovasculares	628	0.7
19	Enfermedades del hígado	613	0.7
20	Causas obstétricas indirectas	581	0.6
	Síntomas signos y hallazgos anormales clínicos y de laboratorio no clasificados en otra parte	157	0.2
	Las demás causas	11,228	12.4

Principales causas de egresos hospitalarios en mujeres
Secretaría de Salud de la Ciudad de México
2020

Cuadro 3.6

No. de orden 2020	Causa	Volumen	%
	Total	56,537	100
1	Parto único espontáneo	17,102	30.2
2	Causas obstétricas directas, excepto aborto y parto único espontáneo (solo morbilidad)	14,185	25.1
3	Traumatismos, envenenamientos y algunas otras consecuencias de causas externas	3,611	6.4
	● <i>Fracturas</i>	1,688	3.0
4	Aborto (solo morbilidad)	2,744	4.9
5	COVID-19	2,230	3.9
	● <i>COVID-19, virus no identificado</i>	1,188	2.1
	● <i>COVID-19, virus identificado</i>	1,042	1.8
6	Ciertas afecciones originadas en el período perinatal	1,811	3.2
	● <i>Hipoxia intrauterina, asfixia y otros trastornos respiratorios originados en el período perinatal</i>	553	1.0
7	Personas en contacto con los servicios de salud para procedimientos específicos y atención de la salud	1,620	2.9
8	Enfermedades del apéndice	1,471	2.6
9	Colelitiasis y colecistitis	1,426	2.5
10	Diabetes mellitus	1,198	2.1
11	Causas obstétricas indirectas	581	1.0
12	Influenza y neumonía	520	0.9
13	Enfermedades del corazón	485	0.9
14	Hernia de la cavidad abdominal	477	0.8
15	Leiomioma uterino	292	0.5
16	Enfermedades cerebrovasculares	285	0.5
17	Malformaciones congénitas, deformidades y anomalías cromosómicas	271	0.5
18	Insuficiencia renal	260	0.5
19	Enfermedades infecciosas intestinales	223	0.4
20	Pancreatitis aguda y otras enfermedades del páncreas	223	0.4
	Síntomas signos y hallazgos anormales clínicos y de laboratorio no clasificados en otra parte	68	0.1
	Las demás causas	5,454	9.6

Fuente: SEDESA/DGDPPCS/DISSI/SAEH (Sistema Automatizado de Egresos Hospitalarios), 2020.

Principales causas de egresos hospitalarios en hombres
Secretaría de Salud de la Ciudad de México
2020

Cuadro 3.7

No. de orden 2020	Causa	Volumen	%
	Total	34,014	100
1	Traumatismos, envenenamientos y algunas otras consecuencias de causas externas	10,075	29.6
	• <i>Fracturas</i>	4,280	12.6
2	COVID-19	3,869	11.4
	• <i>COVID-19, virus no identificado</i>	2,071	6.1
	• <i>COVID-19, virus identificado</i>	1,798	5.3
3	Ciertas afecciones originadas en el período perinatal	2,325	6.8
	• <i>Hipoxia intrauterina, asfixia y otros trastornos respiratorios originados en el período perinatal</i>	813	2.4
4	Personas en contacto con los servicios de salud para procedimientos específicos y atención de la salud	2,096	6.2
5	Enfermedades del Apéndice	1,903	5.6
6	Diabetes mellitus	1,652	4.9
7	Trastornos mentales y del comportamiento debidos al uso del alcohol, excepto síndrome de dependencia	1,377	4.0
8	Influenza y Neumonía	856	2.5
9	Trastornos mentales y del comportamiento debidos al uso de otras sustancias psicoactivas	710	2.1
10	Hernia de la cavidad abdominal	676	2.0
11	Enfermedades del corazón	648	1.9
12	Colelitiasis y colecistitis	513	1.5
13	Malformaciones congénitas, deformidades y anomalías cromosómicas	506	1.5
14	Insuficiencia renal	479	1.4
15	Enfermedades del hígado	459	1.3
16	Infecciones de la piel y del tejido subcutáneo	354	1.0
17	Enfermedades cerebrovasculares	343	1.0
18	Enfermedades infecciosas intestinales	265	0.8
19	Íleo paralítico y obstrucción intestinal sin hernia	236	0.7
20	Epilepsia	220	0.6
	Síntomas signos y hallazgos anormales clínicos y de laboratorio no clasificados en otra parte	89	0.3
	Las demás causas	4,363	12.8

Fuente: SEDESA/DGDPPCS/DISSI/SAEH (Sistema Automatizado de Egresos Hospitalarios), 2020.

No. de orden 2020	Procedimiento	Total	%	Hombres	%	Mujeres	%
	Total	49,600	100	14,671	29.6	34,929	70.4
1	Cesárea clásica baja	8,228	16.6			8,228	100.0
2	Episiotomía	6,809	13.7			6,809	100.0
3	Destrucción u oclusión bilateral de las trompas de Falopio	4,863	9.8			4,863	100.0
4	Apendicectomía	3,059	6.2	1,720	56.2	1,339	43.8
5	Dilatación y legrado después de parto o aborto	2,031	4.1			2,031	100.0
6	Cierre de piel y tejido subcutáneo	1,523	3.1	1,209	79.4	314	20.6
7	Laparotomía exploradora	1,414	2.9	767	54.2	647	45.8
8	Cesárea de tipo no especificado	1,324	2.7			1,324	100.0
9	Colecistectomía laparoscópica	891	1.8	195	21.9	696	78.1
10	Colecistectomía	841	1.7	264	31.4	577	68.6
11	Desbridamiento excisional de herida, infección o quemadura	713	1.4	547	76.7	166	23.3
12	Reducción abierta de fractura con fijación interna. Tibia y peroné	622	1.3	459	73.8	163	26.2
13	Reducción cerrada de fractura nasal	590	1.2	424	71.9	166	28.1
14	Operación de asistencia al período expulsivo	469	0.9			469	100.0
15	Reparación unilateral de hernia inguinal, no especificada de otra manera	445	0.9	326	73.3	119	26.7
16	Reducción abierta de fractura con fijación interna. Carpianos y metacarpianos	430	0.9	373	86.7	57	13.3
17	Reparación de otro desgarro obstétrico actual	428	0.9			428	100.0
18	Operaciones plásticas sobre mano	423	0.9	360	85.1	63	14.9
19	Legrado por aspiración del útero después de parto o aborto	403	0.8			403	100.0
20	Exploración manual de la cavidad uterina, después del parto	393	0.8			393	100.0
	Los demás procedimientos	13,701	27.6	8,027	58.6	5,674	41.4

Fuente: SEDESA/DGDPPCS/DISSI/SAEH (Sistema Automatizado de Egresos Hospitalarios), 2020.

Porcentaje de Principales procedimientos quirúrgicos por sexo 2020

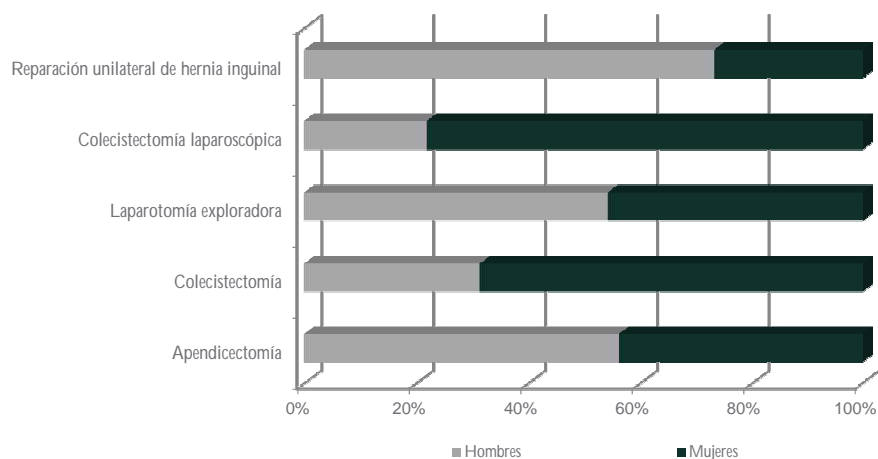

Principales procedimientos quirúrgicos en mujeres
Secretaría de Salud de la Ciudad de México
2020

Cuadro 3.9

No. de orden 2020	Procedimiento	Total	%
	Total	34,929	100
1	Cesárea clásica baja	8,228	23.6
2	Episiotomía	6,809	19.5
3	Destrucción u oclusión bilateral de las trompas de Falopio	4,863	13.9
4	Dilatación y legrado después de parto o aborto	2,031	5.8
5	Apendicectomía	1,339	3.8
6	Cesárea de tipo no especificado	1,324	3.8
7	Colecistectomía laparoscópica	696	2.0
8	Laparotomía exploradora	647	1.9
9	Colecistectomía	577	1.7
10	Operación de asistencia al período expulsivo	469	1.3
11	Reparación de otro desgarro obstétrico actual	428	1.2
12	Legrado por aspiración del útero después de parto o aborto	403	1.2
13	Exploración manual de la cavidad uterina, después del parto	393	1.1
14	Ligadura y sección bilateral de las trompas de Falopio	339	1.0
15	Cierre de piel y tejido subcutáneo de otros sitios	314	0.9
16	Histerectomía total abdominal y la no especificada	304	0.9
17	Reducción cerrada de fractura nasal	166	0.5
18	Desbridamiento excisional de herida, infección o quemadura	166	0.5
19	Reducción abierta de fractura con fijación interna. Tibia y peroné	163	0.5
20	Salpingooforectomía unilateral	157	0.4
	Los demás procedimientos	5,113	14.6

Fuente: SEDESA/DGDPPCS/DISSI/SAEH (Sistema Automatizado de Egresos Hospitalarios), 2020.

Principales procedimientos quirúrgicos en hombres
Secretaría de Salud de la Ciudad de México
2020

Cuadro 3.10

No. de orden 2020	Procedimiento	Total	%
	Total	14,671	100
1	Apendicectomía	1,720	11.7
2	Cierre de piel y tejido subcutáneo	1,209	8.2
3	Laparotomía exploradora	767	5.2
4	Desbridamiento excisional de herida, infección o quemadura	547	3.7
5	Reducción abierta de fractura con fijación interna. Tibia y peroné	459	3.1
6	Reducción cerrada de fractura nasal	424	2.9
7	Reducción abierta de fractura con fijación interna. Carpianos y metacarpianos	373	2.5
8	Operaciones plásticas sobre mano	360	2.5
9	Reparación unilateral de hernia inguinal	326	2.2
10	Reducción abierta de fractura con fijación interna. Falanges y mano	266	1.8
11	Sutura de tendón	266	1.8
12	Colecistectomía	264	1.8
13	Reducción abierta de fractura con fijación interna. Radio y cúbito	243	1.7
14	Craneotomías	214	1.5
15	Reducción cerrada de fractura con fijación interna	197	1.3
16	Colecistectomía laparoscópica	195	1.3
17	Reducción abierta de fractura con fijación interna	180	1.2
18	Desbridamiento no excisional de herida, infección o quemadura	169	1.2
19	Reducción abierta de fractura con fijación interna. Fémur	166	1.1
20	Incisión de pleura	162	1.1
	Los demás procedimientos	6,164	42.0

Fuente: SEDESA/DGDPPCS/DISSI/SAEH (Sistema Automatizado de Egresos Hospitalarios), 2020.

No. de orden 2020	Procedimiento	Total	%	Hombres	%	Mujeres	%
	Total	153,399	100	56,973	37.1	96,426	62.9
1	Inyección de antibiótico	18,340	12.0	6,172	33.7	12,168	66.3
2	Examen microscópico de sangre	16,472	10.7	8,728	53.0	7,744	47.0
3	Infusión parenteral de sustancias nutritivas concentradas	14,794	9.6	2,409	16.3	12,385	83.7
4	Inyección o infusión de otra sustancia terapéutica o profiláctica	12,923	8.4	5,679	43.9	7,244	56.1
5	Examen microscópico de muestra de sitio no especificado	10,979	7.2	1,620	14.8	9,359	85.2
6	Inyección de esteroide	9,035	5.9	36	0.4	8,999	99.6
7	Parto asistido manualmente	8,828	5.8			8,828	100.0
8	Radiografías	6,997	4.6	4,333	61.9	2,664	38.1
9	Inserción de dispositivo anticonceptivo intrauterino	4,002	2.6			4,002	100.0
10	Diálisis peritoneal	3,770	2.5	1,943	51.5	1,827	48.5
11	Enriquecimiento por oxígeno	3,296	2.1	1,926	58.4	1,370	41.6
12	Examen microscópico de muestra de otro sitio	2,575	1.7	1,110	43.1	1,465	56.9
13	Inyección o infusión de electrolitos	2,276	1.5	899	39.5	1,377	60.5
14	Inyección o infusión de sustancia quimioterapéutica contra cáncer	2,213	1.4	1,404	63.4	809	36.6
15	Radiografías torácicas	2,117	1.4	1,328	62.7	789	37.3
16	Cateterismo venoso	2,069	1.3	1,220	59.0	849	41.0
17	Procedimiento misceláneo	2,052	1.3	999	48.7	1,053	51.3
18	Fluidoterapia	1,902	1.2	1,605	84.4	297	15.6
19	Radiografía torácica rutinaria	1,871	1.2	1,052	56.2	819	43.8
20	Tomografía axial computarizada del tórax	1,856	1.2	1,115	60.1	741	39.9
	Los demás procedimientos	25,032	16.3	13,395	53.5	11,637	46.5

Fuente: SEDESA/DGDPPCS/DISSI/SAEH (Sistema Automatizado de Egresos Hospitalarios), 2020.

Porcentaje de Principales procedimientos diagnósticos y terapéuticos por sexo 2020

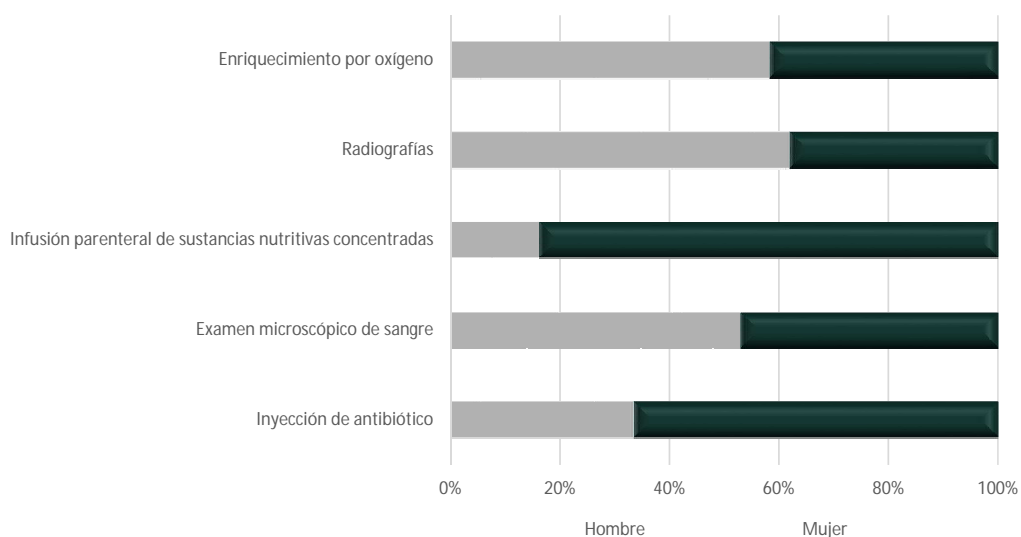

No. de orden	Procedimiento	Total	%
	Total	96,426	100
1	Infusión parenteral de sustancias nutritivas concentradas	12,385	12.8
2	Inyección de antibiótico	12,168	12.6
3	Examen microscópico de muestra de sitio no especificado	9,359	9.7
4	Inyección de esteroide	8,999	9.3
5	Parto asistido manualmente	8,828	9.2
6	Examen microscópico de sangre	7,744	8.0
7	Inyección o infusión de otra sustancia terapéutica o profiláctica	7,244	7.5
8	Inserción de dispositivo anticonceptivo intrauterino	4,002	4.2
9	Radiografías	2,664	2.8
10	Diálisis peritoneal	1,827	1.9
11	Examen microscópico de muestra de otro sitio	1,465	1.5
12	Inyección o infusión de electrolitos	1,377	1.4
13	Enriquecimiento por oxígeno	1,370	1.4
14	Procedimiento misceláneo	1,053	1.1
15	Cateterismo venoso, no clasificado bajo otro concepto	849	0.9
16	Radiografía torácica rutinaria, descrita como tal	819	0.8
17	Inyección o infusión de sustancia quimioterapéutica contra cáncer	809	0.8
18	Radiografías torácicas	789	0.8
19	Tomografía axial computarizada del tórax	741	0.8
20	Ultrasonografía diagnóstica del útero grávido	658	0.7
	Los demás procedimientos	11,276	11.7

Fuente: SEDESA/DGDPPCS/DISSI/SAEH (Sistema Automatizado de Egresos Hospitalarios), 2020.

No. de orden	Procedimiento	Total	%
	Total	56,973	100
1	Examen microscópico de sangre	8,728	15.3
2	Inyección de antibiótico	6,172	10.8
3	Inyección o infusión de otra sustancia terapéutica o profiláctica	5,679	10.0
4	Radiografías	4,333	7.6
5	Infusión parenteral de sustancias nutritivas concentradas	2,409	4.2
6	Diálisis peritoneal	1,943	3.4
7	Enriquecimiento por oxígeno	1,926	3.4
8	Examen microscópico de muestra de sitio no especificado	1,620	2.8
9	Fluidoterapia	1,605	2.8
10	Inyección o infusión de sustancia quimioterapéutica contra cáncer	1,404	2.5
11	Radiografías torácicas	1,328	2.3
12	Cateterismo venoso	1,220	2.1
13	Tomografía axial computarizada del tórax	1,115	2.0
14	Examen microscópico de muestra de otro sitio	1,110	1.9
15	Radiografía torácica rutinaria, descrita como tal	1,052	1.8
16	Procedimiento misceláneo	999	1.8
17	Inyección o infusión de electrolitos	899	1.6
18	Tomografía axial computarizada de cabeza	884	1.6
19	Aplicación de férula	835	1.5
20	Electrocardiograma	821	1.4
	Los demás procedimientos	10,891	19.1

Fuente: SEDESA/DGDPPCS/DISSI/SAEH (Sistema Automatizado de Egresos Hospitalarios), 2020.

Unidad Médica	Total	Hombres	%	Mujeres	%	IM ^{1/}
Total general	5,856	3,836	65.5	2,020	34.5	189.9
H. E. Dr. Belisario Domínguez	1,068	705	66.0	363	34.0	194.2
Hospitales Generales	4,436	2,917	65.8	1,519	34.2	192.0
H. G. Dr. Enrique Cabrera	907	644	71.0	263	29.0	244.9
H. G. Dr. Rubén Leñero	321	204	63.6	117	36.4	174.4
H. G. Xoco	580	397	68.4	183	31.6	216.9
H. G. Villa	293	184	62.8	109	37.2	168.8
H. G. Balbuena	710	501	70.6	209	29.4	239.7
H. G. Dr. Gregorio Salas	147	84	57.1	63	42.9	133.3
H. G. Iztapalapa	260	152	58.5	108	41.5	140.7
H. G. Milpa Alta	148	80	54.1	68	45.9	117.6
H. G. Ticomán	213	124	58.2	89	41.8	139.3
H.G. Tláhuac	448	292	65.2	156	34.8	187.2
H. G. Ajusco Medio	399	250	62.7	149	37.3	167.8
C.H. Emiliano Zapata	10	5	0.0	5	0.0	0
Hospitales Pediátricos	205	115	56.1	90	43.9	127.8
H. P. Azcapotzalco	1	0	0.0	1	0.0	0.0
H. P. Coyoacán	20	8	40.0	12	60.0	66.7
H. P. Villa	48	29	60.4	19	39.6	152.6
H. P. Legaria	44	26	59.1	18	40.9	144.4
H. P. Iztacalco	10	5	50.0	5	50.0	100.0
H. P. Iztapalapa	13	8	61.5	5	38.5	160.0
H. P. Moctezuma	35	21	60.0	14	40.0	150.0
H. P. Peralvillo	19	10	52.6	9	47.4	111.1
H. P. San Juan de Aragón	5	3	60.0	2	40.0	150.0
H. P. Tacubaya	10	5	50.0	5	50.0	0.0
Hospitales Materno Infantiles	103	55	53.4	48	46.6	115
H. M. I. Inguarán	70	37	52.9	33	47.1	112.1
H. M. I. Magdalena Contreras	0	0	0	0	0	0
H. M. I. Cuauhtpec	0	0	0	0	0	0
H. M. I. Tláhuac	2	2	0	0	0	0
H. M. I. Dr. Nicolás M. Cedillo	0	0	0	0	0	0
H. M. P. Xochimilco	31	16	51.6	15	48.4	106.7
C.H.E. Toxicológicas V. Carranza	1	1	0	0	1.0	0
Hospitales en Reclusorios	43	43	100.0	0	0.0	0
H.G.Torre Médica Tepepan	43	43	100.0	0	0.0	0
Unidad Médica de la Penitenciaría del Distrito Federal	0	0	0	0	0	0
Unidad Médica del Reclusorio Preventivo Varonil Oriente	0	0	0	0	0	0
Unidad Médica del Reclusorio Preventivo Varonil Norte	0	0	0	0	0	0
Unidad Médica del Reclusorio Preventivo Varonil Sur	0	0	0	0	0	0

^{1/} IM: Índice de Masculinidad.

Fuente: SEDESA/DGDPPCS/DISS/SAEH (Sistema Automatizado de Egresos Hospitalarios), 2020.

Porcentaje de defunciones hospitalarias según sexo 2020

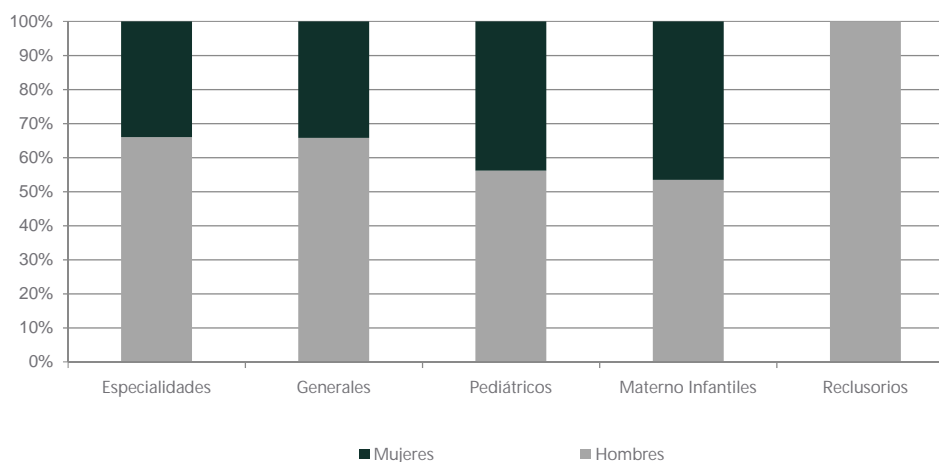

**Principales causas de mortalidad hospitalaria
Secretaría de Salud de la Ciudad de México
2020**

Cuadro 3.15

No. de orden 2020	Causa	Volumen	%
	Total	5,856	100
1	COVID-19	2,913	49.7
	• COVID-19, virus no identificado	1,612	27.5
	• COVID-19, virus identificado	1,301	22.2
2	Diabetes mellitus	366	6.3
3	Influenza y Neumonía	333	5.7
4	Accidentes	273	4.7
5	Ciertas afecciones originadas en el período perinatal	246	4.2
	• Enfermedades infecciosas y parasitarias congénitas	91	1.6
6	Enfermedades cerebrovasculares	231	3.9
7	Enfermedades del hígado	219	3.7
	• Enfermedad alcohólica del hígado	78	1.3
8	Enfermedades del corazón	210	3.6
	• Enfermedades hipertensivas	96	1.6
9	Insuficiencia renal	63	1.1
10	Malformaciones congénitas, deformidades y anomalías cromosómicas	52	0.9
	• Malformaciones congénitas del sistema circulatorio	24	0.4
11	Septicemia	51	0.9
12	Tumores malignos	46	0.8
13	Infecciones de la piel y del tejido subcutáneo	45	0.8
14	Enfermedad por virus de la inmunodeficiencia humana	42	0.7
15	Enfermedades pulmonares obstructivas crónicas, excepto bronquitis, bronquiectasia, enfisema y asma	28	0.5
16	Agresiones (homicidios)	28	0.5
17	Hernia de la cavidad abdominal	26	0.4
18	Úlceras gástrica y duodenal	24	0.4
19	Pancreatitis aguda y otras enfermedades del páncreas	22	0.4
20	Epilepsia	19	0.3
	Síntomas signos y hallazgos anormales clínicos y de laboratorio no clasificados en otra parte	0	0.0
	Las demás causas	619	10.6

Fuente: SEDESA/DGDPPCS/DISSI/SAEH (Sistema Automatizado de Egresos Hospitalarios), 2020.

Principales causas de mortalidad hospitalaria en mujeres
Secretaría de Salud de la Ciudad de México
2020

Cuadro 3.16

No. de orden 2020	Causa	Volumen	%
	Total	2,020	100
1	COVID-19	932	46.1
	● COVID-19, virus no identificado	509	25.2
	● COVID-19, virus identificado	423	20.9
2	Diabetes mellitus	152	7.5
3	Influenza y neumonía	110	5.4
4	Ciertas afecciones originadas en el período perinatal	107	5.3
	● Enfermedades infecciosas y parasitarias congénitas	36	1.8
5	Enfermedades del corazón	105	5.2
	● Enfermedades hipertensivas	51	2.5
6	Enfermedades cerebrovasculares	97	4.8
7	Accidentes	51	2.5
8	Enfermedades del hígado	45	2.2
9	Tumores malignos	26	1.3
	● Leucemias	4	0.2
	● Tumor maligno del páncreas	3	0.1
	● Enfermedad de Hodgkin	2	0.1
10	Insuficiencia renal	23	1.1
11	Septicemia	21	1.0
12	Infecciones de la piel y del tejido subcutáneo	20	1.0
13	Malformaciones congénitas, deformidades y anomalías cromosómicas	19	0.9
14	Enfermedades pulmonares obstructivas crónicas, excepto bronquitis, bronquiectasia, enfisema y asma	14	0.7
15	Hernia de la cavidad abdominal	12	0.6
16	Íleo paralítico y obstrucción intestinal sin hernia	10	0.5
17	Úlceras gástrica y duodenal	9	0.4
18	Embarazo, parto y puerperio	9	0.4
19	Enfermedades del Apéndice	8	0.4
20	Enfermedad por virus de la inmunodeficiencia humana	7	0.3
	Síntomas signos y hallazgos anormales clínicos y de laboratorio no clasificados en otra parte	0	0.0
	Las demás causas	243	12.0

Fuente: SEDESA/DGDPPCS/DISSI/SAEH (Sistema Automatizado de Egresos Hospitalarios), 2020.

Principales causas de mortalidad hospitalaria en hombres
Secretaría de Salud de la Ciudad de México
2020

Cuadro 3.17

No. de orden	Causa	Volumen	%
	Total	3,836	100
1	COVID-19	1,981	51.6
	• COVID-19, virus no identificado	1,103	28.8
	• COVID-19, virus identificado	878	22.9
2	Influenza y Neumonía	223	5.8
3	Accidentes	222	5.8
4	Diabetes mellitus	214	5.6
5	Enfermedades del hígado	174	4.5
	• Enfermedad alcohólica del hígado	70	1.8
6	Ciertas afecciones originadas en el período perinatal	139	3.6
	• Enfermedades infecciosas y parasitarias congénitas	55	1.4
7	Enfermedades cerebrovasculares	134	3.5
8	Enfermedades del corazón	105	2.7
	• Enfermedades hipertensivas	45	1.2
9	Insuficiencia renal	40	1.0
10	Enfermedad por virus de la inmunodeficiencia humana	35	0.9
11	Malformaciones congénitas, deformidades y anomalías cromosómicas	33	0.9
12	Septicemia	30	0.8
13	Infecciones de la piel y del tejido subcutáneo	25	0.7
14	Agresiones (homicidios)	23	0.6
15	Tumores malignos	20	0.5
16	Epilepsia	16	0.4
17	Pancreatitis aguda y otras enfermedades del páncreas	16	0.4
18	Úlceras gástrica y duodenal	15	0.4
19	Enfermedades pulmonares obstructivas crónicas, excepto bronquitis, bronquiectasia, enfisema y asma	14	0.4
20	Hernia de la cavidad abdominal	14	0.4
	Síntomas signos y hallazgos anormales clínicos y de laboratorio no clasificados en otra parte	0	0.0
	Las demás causas	363	9.5

Fuente: SEDESA/DGDPPCS/DISSI/SAEH (Sistema Automatizado de Egresos Hospitalarios), 2020.

**Nacimientos, partos y cesáreas en
Hospitales de la Secretaría de Salud de la Ciudad de México
2020**

Cuadro 3.18

Unidad Médica	Nacimientos	Partos	Cesáreas	% de Cesáreas
Total general	29,536	19,996	9,540	34.9
H. E. Dr. Belisario Domínguez	540	309	231	40.2
Hospitales Generales	9,769	6,082	3,687	34.7
H. G. Dr. Enrique Cabrera	712	461	251	31.7
H. G. Dr. Rubén Leñero	0	0	0	0.0
H. G. Xoco	151	92	59	44.4
H. G. Villa	242	133	109	43.3
H. G. Balbuena	53	46	7	26.6
H. G. Dr. Gregorio Salas	503	267	236	40.5
H. G. Iztapalapa	2,880	1,926	954	27.4
H. G. Milpa Alta	919	599	320	31.8
H. G. Ticomán	920	517	403	45.3
H.G. Tláhuac	990	656	334	35.7
H. G. Ajusco Medio	750	419	331	34.6
C.H. Emiliano Zapata	1,647	966	681	45.1
H.G.Torre Médica Tepepan	2	0	2	100.0
Hospitales Materno Infantiles	19,227	13,605	5,622	34.0
H. M. I. Inguarán	5,402	3,971	1,431	29.2
H. M. I. Magdalena Contreras	3,914	2,943	971	35.1
H. M. I. Cuauhtémoc	2,577	1,874	703	30.2
H. M. I. Tláhuac	2,444	1,706	738	41.3
H. M. I. Dr. Nicolás M. Cedillo	1,758	1,063	695	42.6
H. M. P. Xochimilco	3,132	2,048	1,084	33.0

Fuente: SEDESA/DGDPPCS/DISSI/SAEH (Sistema Automatizado de Egresos Hospitalarios), 2020.

Nacimientos



**SECRETARÍA
DE SALUD**

**Nacidos vivos por institución de atención
Ciudad de México
2020**

Cuadro 4.1

Institución	Total	%
Total general	102,266	100
SEDESA	29,493	28.84
Hospitales Federales de Referencia (HFR)	8,292	8.11
Institutos	2,394	2.34
Instituto Mexicano del Seguro Social (IMSS)	25,512	24.95
Instituto de Servicios y Seguridad Social para los Trabajadores del Estado (ISSSTE)	3,761	3.68
Servicios de Salud de Petróleos Mexicanos (PEMEX)	212	0.21
Secretaría de la Defensa Nacional (SEDENA)	3,026	2.96
Secretaría de Marina (SEMAR)	361	0.35
Servicios Médicos Privados (SMP)	28,760	28.12
Otros ^{2/}	455	0.44

Nota: Se utilizan los nacimientos de residencia para el cálculo de indicadores

^{2/} Incluye: Parteras, hogar, vía pública, no especificado y otro lugar.

Fuente: SEDESA/DGDPPCS/DISySI/SINAC, SINBA1, SINBA2, CeN 2020.

Nacidos vivos por Institución de atención 2020

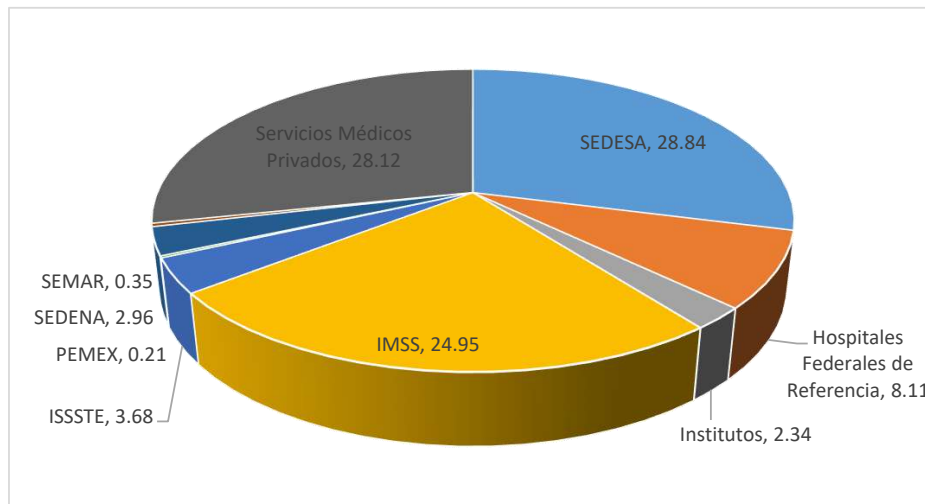

**Nacidos vivos por institución según grupos de edad de la madre
Ciudad de México
2020**

edad de la Madre	Total	SEDESA	HFR	INST	IMSS	ISSSTE	PEMEX	SEDENA	SEMAR	SMP	Otros
Total	102,266	29,493	8,292	2,394	25,512	3,761	212	3,026	361	28,760	455
10 - 14	272	166	28	17	21	5	1	3	1	28	2
15 - 19	12,989	7,049	1,543	331	2,005	106	0	119	10	1,785	41
20 - 24	24,610	9,475	2,403	448	6,335	449	12	797	68	4,527	96
25 - 29	25,642	6,826	1,871	551	7,442	1,015	46	980	97	6,715	99
30 - 34	21,462	3,768	1,164	520	5,606	1,144	80	759	95	8,198	128
35 - 39	13,051	1,714	628	354	3,139	802	54	307	70	5,909	74
40 - 44	3,403	452	193	154	876	202	18	55	18	1,424	11
45 - 49	345	38	19	19	68	30	1	5	0	161	4
50 - 59	31	4	0	0	3	8	0	1	2	13	0
N.E.	461	1	443	0	17	0	0	0	0	0	0

* Información preliminar, sujeta a revisión.

Nota: Se utilizan los nacimientos de residencia para el cálculo de indicadores

Fuente: SEDESA/DGDPCCS/DISyS/SINAC, SINBA1, SINBA2, CeN 2020.

Nacidos vivos por grupos de edad de la madre 2020.

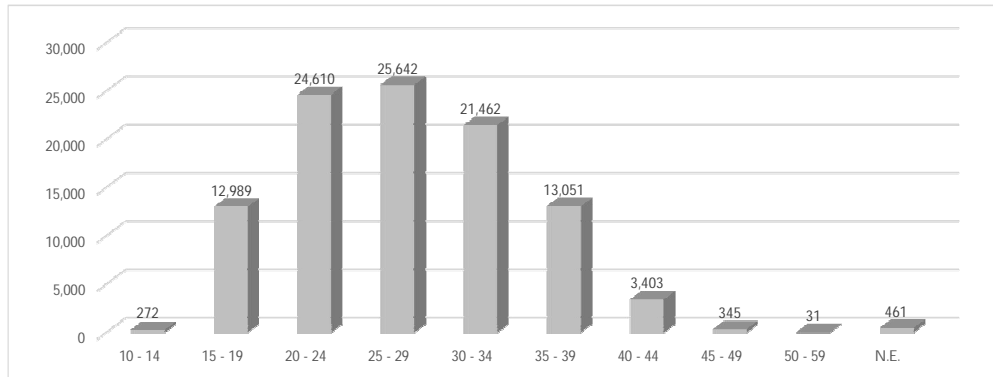

Nacidos vivos por grupos de edad de la madre 2020

SSA

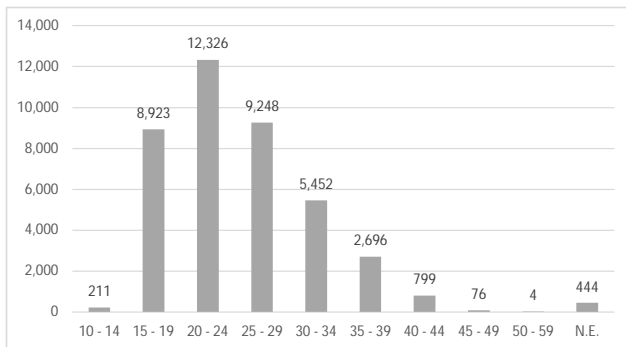

IMSS

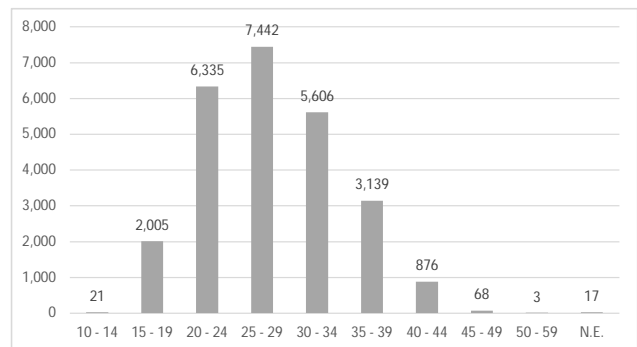

ISSSTE

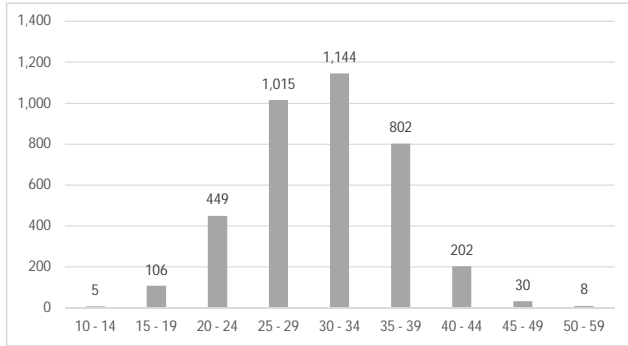

PEMEX

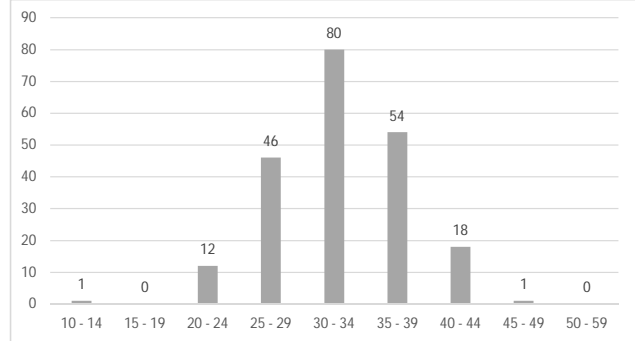

SEDENA

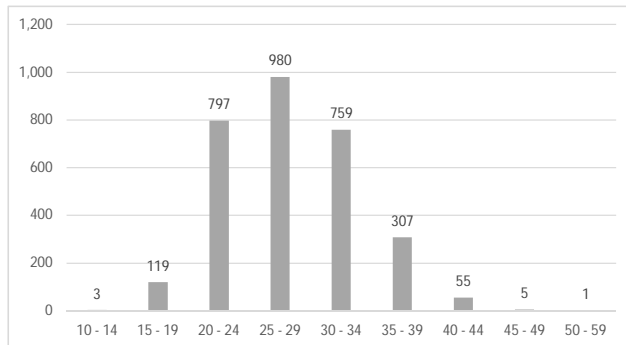

SEMAR

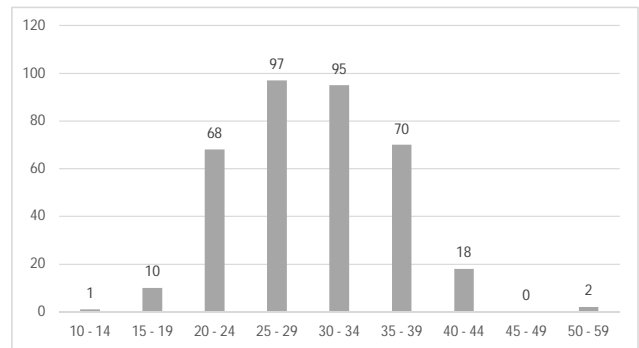

SMP

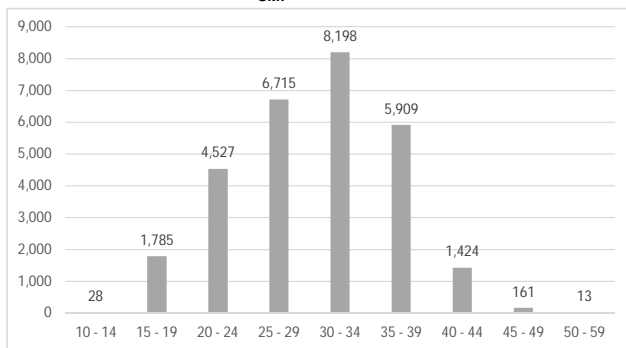

Otros

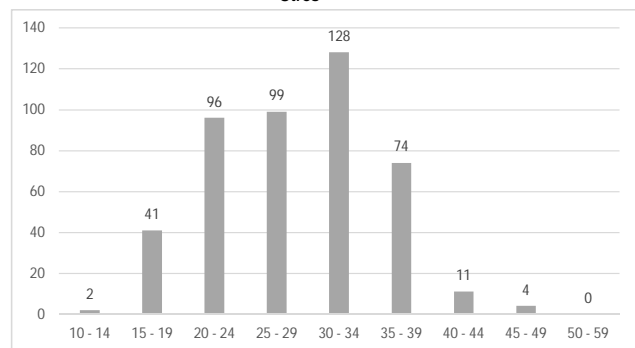

Fuente: SEDESA/DGDPCCS/DISySI/SINAC, SINBA1, SINBA2, CeN 2020.

**Nacidos vivos por institución según nivel de estudios de la madre
Ciudad de México
2020**

Cuadro 4.3

Escolaridad	Total	SEDESA	HFR	INS	IMSS	ISSSTE	PEMEX	SEDENA	SEMAR	SMP	Otros
Total	102,266	29,493	8,292	2,394	25,512	3,761	212	3,026	361	28,760	455
Ninguna	554	312	50	12	95	2	0	4	0	69	10
Primaria Incompleta	1,902	1,072	590	25	77	5	0	13	0	108	12
Primaria Completa	4,178	2,681	171	90	482	38	1	105	4	576	30
Secundaria Incompleta	2,723	1,735	178	81	289	35	2	25	4	355	19
Secundaria Completa	26,655	12,943	3,195	652	4,837	420	14	735	53	3,724	82
Bachillerato o Preparatoria Incompleta	7,325	2,649	418	230	2,345	168	7	71	20	1,385	32
Bachillerato o Preparatoria Completa	29,885	6,529	2,763	802	10,700	1,163	37	1,385	134	6,294	78
Profesional Incompleto	3,661	452	126	36	1,559	166	19	55	12	1,210	26
Profesional	21,113	892	676	422	4,685	1,548	109	588	110	11,954	129
Posgrado Incompleto	116	10	0	8	24	11	2	1	1	58	1
Posgrado	3,629	40	20	31	283	187	18	42	23	2,950	35
Se Ignora	169	100	1	0	14	11	1	2	0	39	1
No especificado	356	78	104	5	122	7	2	0	0	38	0

* Información preliminar, sujeta a revisión.

Nota: Se utilizan los nacimientos de residencia para el cálculo de indicadores

Fuente: SEDESA/DGDPPCS/DISyS/SINAC, SINBA1, SINBA2, CeN 2020.

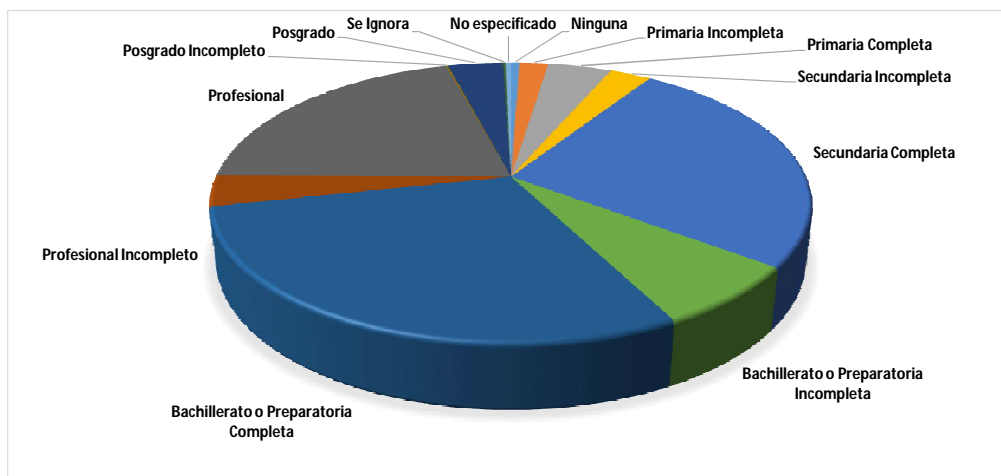

Nacidos vivos según sexo del recién nacido por institución
Ciudad de México
2020

Cuadro 4.4

Sexo	Total	SEDESA	HFR	INS	IMSS	ISSSTE	PEMEX	SEDENA	SEMAR	SMP	Otros
Total general	102,266	29,493	8,292	2,394	25,512	3,761	212	3,026	361	28,760	455
Hombre	52,293	15,167	4,314	1,213	13,074	1,935	113	1,534	182	14,547	214
Mujer	49,913	14,321	3,971	1,180	12,415	1,824	99	1,491	179	14,193	240
No especificado	26	3	1	0	4	2	0	0	0	16	0
Sin información	34	2	6	1	19	0	0	1	0	4	1

* Información preliminar, sujeta a revisión.

Fuente: SEDESA/DGPPCS/DISYSI/SINAC, SINBA1, SINBA2, CeN 2020.

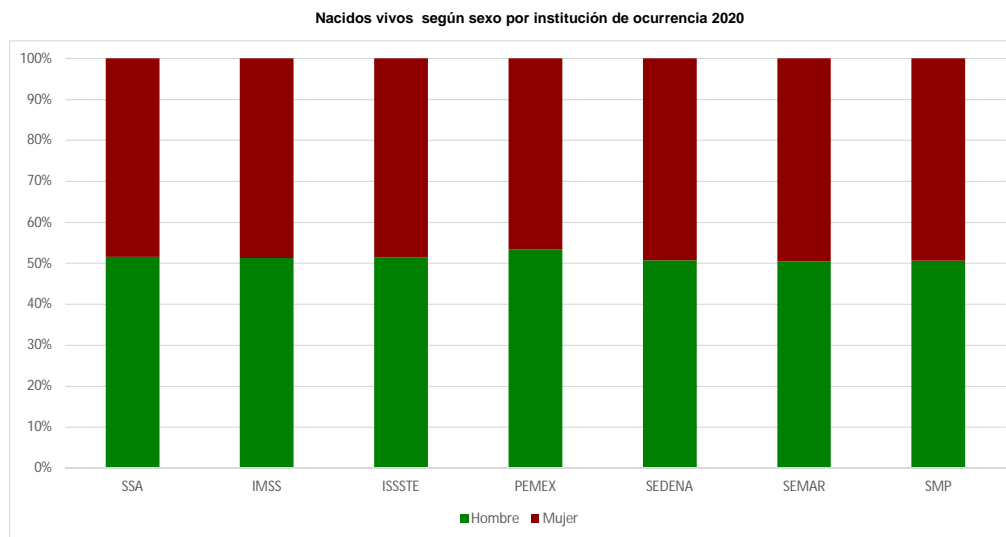

Sexo	SSA	IMSS	ISSSTE	PEMEX	SEDENA	SEMAR	SMP
Hombre	20,694	13,074	1,935	113	1,534	182	14,547
Mujer	19,472	12,415	1,824	99	1,491	179	14,193

Nacidos vivos según institución, por peso del recién nacido
Ciudad de México
2020

Cuadro 4.5

Peso	Total	SEDESA	HFR	INS	IMSS	ISSSTE	PEMEX	SEDENA	SEMAR	SMP	Otros
Total general	102,266	29,493	8,292	2,394	25,512	3,761	212	3,026	361	28,760	455
< 2,500	10,112	2,173	1,147	580	3,098	530	45	318	52	2,130	39
2,500 a 3,499	72,895	21,164	5,594	1,466	17,618	2,495	140	2,155	259	21,703	301
3,500 a 3,999	12,087	3,588	957	176	2,999	431	21	360	30	3,467	58
4,000 y más	1,226	417	89	12	260	65		39	3	332	9
No especificado	5,946	2,151	505	160	1,537	240	6	154	17	1,128	48

* Información preliminar, sujeta a revisión.

Fuente: SEDESA/DGDPPCS/DISyS/SINAC, SINBA1, SINBA2, CeN 2020.

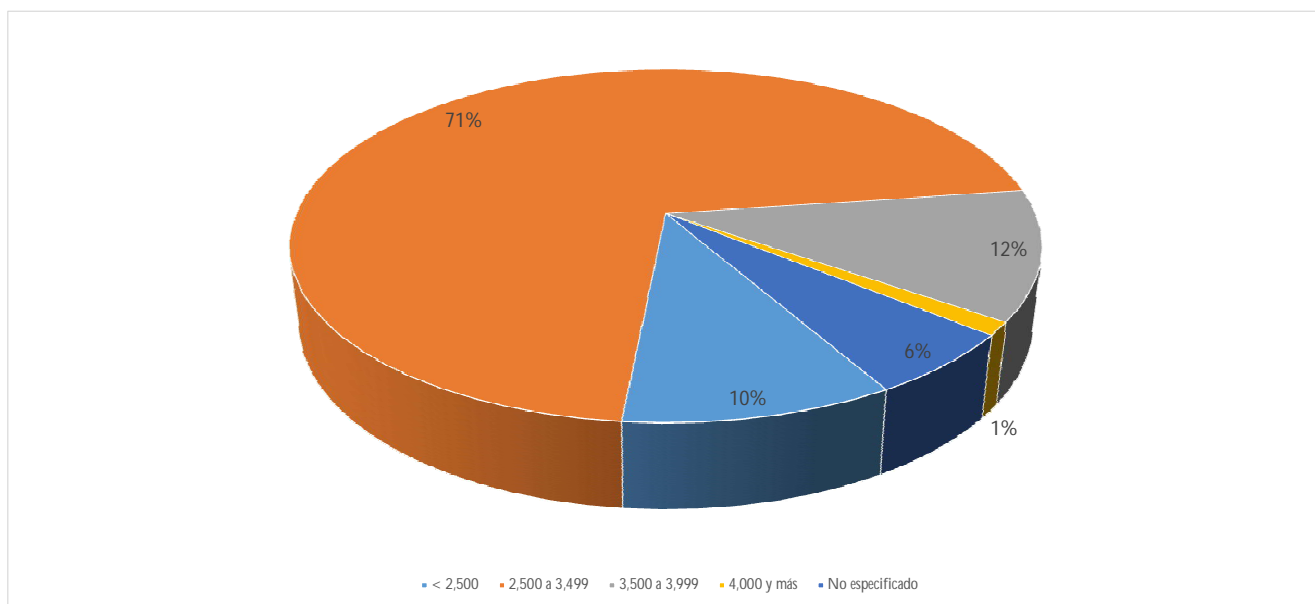

Nacidos vivos según número de productos por embarazo, por institución
Ciudad de México
2020

Cuadro 4.6

Productos	Total	SEDESA	HFR	INS	IMSS	ISSSTE	PEMEX	SEDENA	SEMAR	SMP	Otros
Total genera	102,266	29,493	8,292	2,394	25,512	3,761	212	3,026	361	28,760	455
ÚNICO	99,493	29,118	7,960	2,147	24,749	3,586	194	2,948	357	27,988	446
GEMELAF	2,593	361	313	240	715	162	12	75	4	703	8
TRES O M	103	1	9	7	30	11	6	3	0	36	0
N.E.	77	13	10	0	18	2	0	0	0	33	1

* Información preliminar, sujeta a revisión.

Nota: Se utilizan los nacimientos de residencia para el cálculo de indicadores

Fuente: SEDESA/DGDPCCS/DISyS/SINAC, SINBA1, SINBA2, CeN 2020.

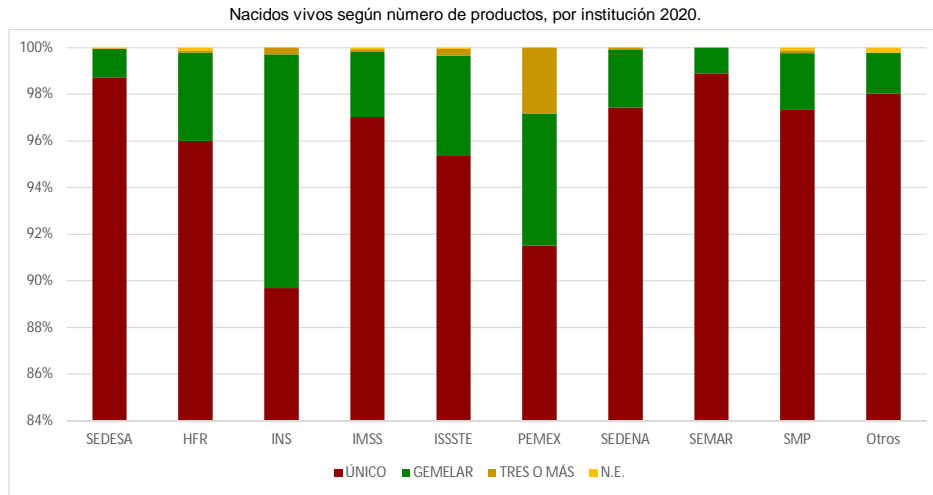

Productos	SEDESA	HFR	INS	IMSS	ISSSTE	PEMEX	SEDENA	SEMAR	SMP	Otros
ÚNICO	29,118	7,960	2,147	24,749	3,586	194	2,948	357	27,988	446
GEMELAF	361	313	240	715	162	12	75	4	703	8
TRES O M	1	9	7	30	11	6	3	0	36	0
N.E.	13	10	0	18	2	0	0	0	33	1

**Nacidos vivos por tipo de procedimiento según institución
Ciudad de México
2020**

Cuadro 4.7

Procedimien	Total	SEDESA	HFR	INS	IMSS	ISSSTE	PEMEX	SEDENA	SEMAR	SMP	Otros
Total genera	102,266	29,493	8,292	2,394	25,512	3,761	212	3,026	361	28,760	455
Cesárea	52,783	9,385	3,871	1,753	11,295	2,485	130	1,297	225	22,337	5
Distócico	466	162	67	33	54	15	0	8	0	124	3
Eutócico	48,603	19,807	4,323	606	14,113	1,245	81	1,721	136	6,233	338
Otro	219	80	6	1	1	11	0	0	0	12	108
No especif	195	59	25	1	49	5	1	0	0	54	1

* Información preliminar, sujeta a revisión.

Fuente: SEDESA/DGDPPCS/DISySI/SINAC, SINBA1, SINBA2, CeN 2020.

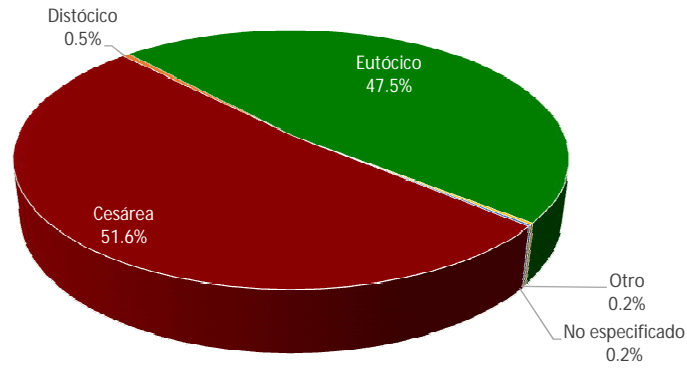

**Porcentaje de Cesáreas por institución
Ciudad de México
2020**

Cuadro 4.8

Porcentaje	Total	SEDESA	HFR	INS	IMSS	ISSSTE	PEMEX	SEDENA	SEMAR	SMP	Otros
Porcentaje	51.6	31.8	46.7	73.2	44.3	66.1	61.3	42.9	62.3	77.7	1.1

* Información preliminar, sujeta a revisión.

Nota: Se utilizan los nacimientos de residencia para el cálculo de indicadores

Fuente: SEDESA/DGDPPCS/DISySI/SINAC, SINBA1, SINBA2, CeN 2020.

Porcentaje de Cesáreas por institución, 2020

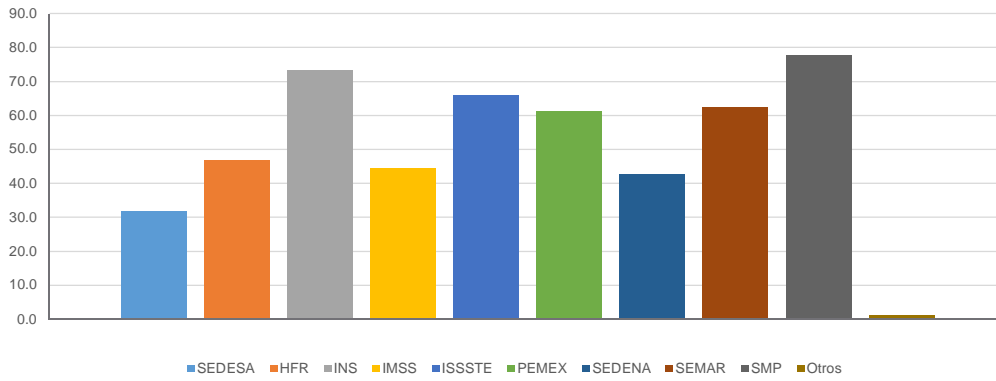

**Nacidos vivos por institución, según estado civil de la madre
Ciudad de México
2020**

Cuadro 4.9

Estado Civil	Total	SEDESA	HFR	INS	IMSS	ISSSTE	PEMEX	SEDENA	SEMAR	SMP	Otros
Total general	102,266	29,493	8,292	2,394	25,512	3,761	212	3,026	361	28,760	455
Unión Libre	56,017	19,794	5,523	1,071	13,258	1,741	72	1,093	89	13,130	246
Casado (a)	29,532	2,854	1,289	537	8,258	1,590	127	1,665	238	12,847	127
Soltero (a)	14,655	6,276	1,302	741	3,367	381	10	264	33	2,204	77
Se ignora	1,257	413	125	3	429	24	2	1	0	259	1
No especificado	357	32	14	4	105	8	1	1	0	189	3
Separado (a)	200	67	11	28	40	6	0	0	0	47	1
Viudo(a)	129	39	11	3	21	6	0	0	0	49	0
Divorciado (a)	107	10	16	5	34	5	0	2	1	34	0
No aplica	12	8	1	2	0	0	0	0	0	1	0

* Información preliminar, sujeta a revisión.

Nota: Se utilizan los nacimientos de residencia para el cálculo de indicadores

Fuente: SEDESA/DGDPPCS/DISySI/SINAC, SINBA1, SINBA2, CeN 2020.

Nacidos vivos por Institución según estado civil de la madre, 2020

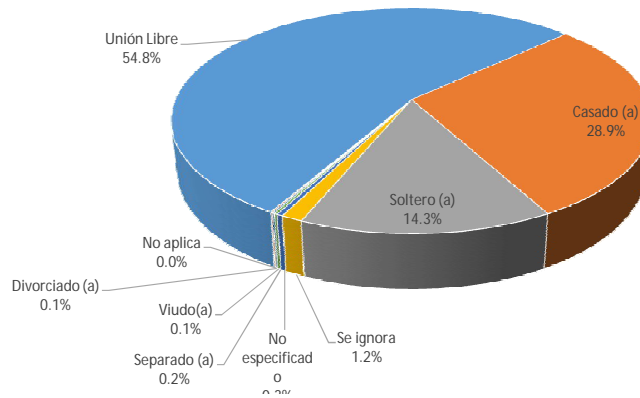

Nacidos vivos por edad gestacional e institución
Ciudad de México
2020

Cuadro 4.10

Edad gestaci	Total	SEDESA	HFR	INS	IMSS	ISSSTE	PEMEX	SEDENA	SEMAR	SMP	Otros
Total genera	102,266	29,493	8,292	2,394	25,512	3,761	212	3,026	361	28,760	455
< 28	362	92	52	30	116	20	1	6	1	41	3
28 a 36	10,154	1,867	1,245	655	3,450	517	44	358	54	1,934	30
37 a 42	91,664	27,521	6,989	1,709	21,914	3,222	167	2,662	306	26,755	419
>42	15	7	2	0	3	0	0	0	0	2	1
99	71	6	4	0	29	2	0	0	0	28	2

* Información preliminar, sujeta a revisión.

Nota: Se utilizan los nacimientos de residencia para el cálculo de indicadores

Fuente: SEDESA/DGDPPCS/DISySI/SINAC, SINBA1, SINBA2, CeN 2020.

Porcentaje de nacidos vivos pretérmino por Institución 2020

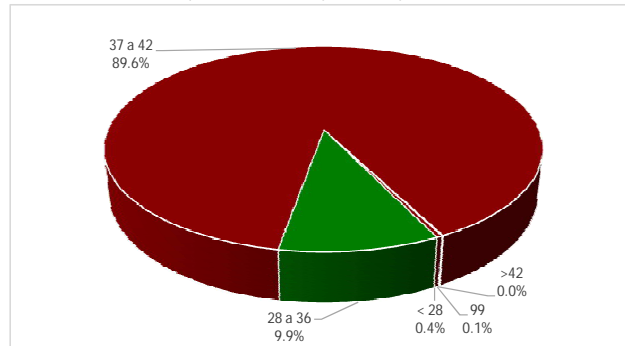

Nacidos vivos por institución, según personal que atendió el nacimiento
Ciudad de México
2020

Cuadro 4.11

Estado Civil	Total	SEDESA	HFR	INS	IMSS	ISSSTE	PEMEX	SEDENA	SEMAR	SMP	Otros
Total general	102,266	29,493	8,292	2,394	25,512	3,761	212	3,026	361	28,760	455
Médico	101,607	29,319	8,286	2,393	25,505	3,758	212	3,025	361	28,643	105
Médico Gineco Obstetra	80,846	24,831	2,745	2,342	18,216	3,561	212	3,022	359	25,477	81
Otro Especialista	16,918	2,784	5,428	1	7,259	8	0	2	1	1,422	13
Médico General	1,914	138	19	1	2	0	0	1	0	1,743	10
Residente	1,888	1,527	93	49	28	189	0	0	1	0	1
Médico Interno de Pregrado (MIP)	37	36	1	0	0	0	0	0	0	0	0
Médico Pasante de Servicio Social (MPSS)	4	3	0	0	0	0	0	0	0	1	0
Enfermera	154	118	0	1	3	0	0	0	0	4	28
Partera	157	1	0	0	0	0	0	0	0	3	153
Persona autorizada por la Secretaría de Salud	16	3	0	0	3	0	0	0	0	2	8
No especificado	59	4	0	0	0	1	0	0	0	47	7
Otro	273	48	6	0	1	2	0	1	0	61	154

* Información preliminar, sujeta a revisión.

Nota: Se utilizan los nacimientos de residencia para el cálculo de indicadores

Fuente: SEDESA/DGDPPCS/DISySI/SINAC, SINBA1, SINBA2, CeN 2020.

**Nacidos vivos por derechohabencia
Ciudad de México
2020**

Cuadro 4.12

Derechohabencia	Total	%
Total general	102,266	100
Ninguna	33,844	33.09
Instituto Mexicano del Seguro Social	33,699	32.95
Otra	13,643	13.34
Se ignora	5,863	5.73
Instituto de Seguridad Social y Servicios para los Trabajadores del Estado	5,849	5.72
Sistema de Protección Social en Salud/ INSABI	4,770	4.66
Secretaría de la Defensa Nacional	3,038	2.97
No especificado	738	0.72
Secretaría de Marina	372	0.36
PEMEX	242	0.24
No aplica	178	0.17
IMSS Bienestar	30	0.03

* Información preliminar, sujeta a revisión.

Fuente: SEDESA/DGDPPCS/DISySI/SINAC, SINBA1, SINBA2, CeN 2020.

Nacidos vivos por derechohabencia 2020

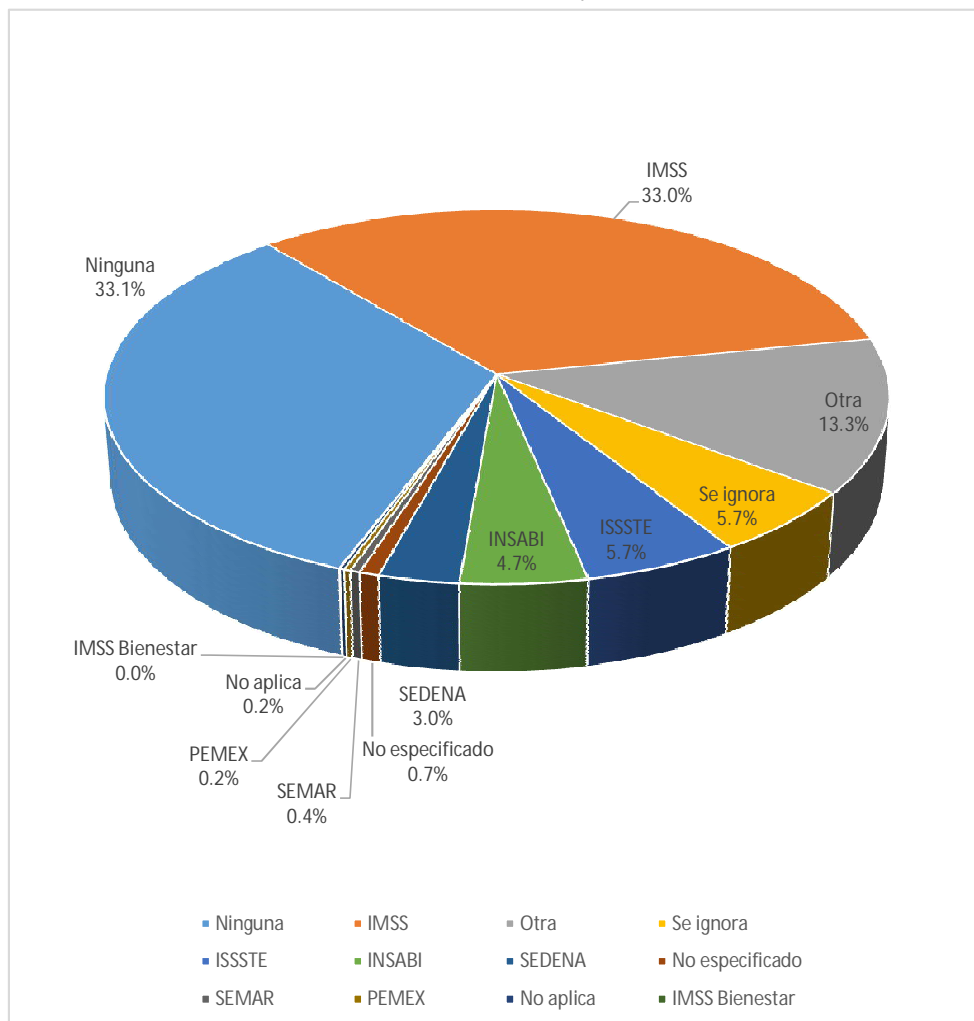

Nacidos vivos por ocupación de la madre
Ciudad de México
2020

Cuadro 4.13

Ocupación	Total	%
Total general	102,266	100
No Remunerado, Ama De Casa	60,368	59.03
Funcionarios Y Altas Autoridades De Los Sectores Público, Privado Y Social	4,867	4.76
Ocupaciones No Especificadas	4,233	4.14
No Remunerado, Estudiante	4,044	3.95
No Especificado	3,775	3.69
Profesionistas En Ciencias Económico-Administrativas, Ciencias Sociales, Humanistas Y En Artes	3,587	3.51
Otros Profesionistas Y Técnicos No Clasificados Anteriormente	2,900	2.84
Trabajadores Domésticos, De Limpieza, Planchadores Y Otros Trabajadores De Limpieza	2,392	2.34
Otros Comerciantes, Empleados En Ventas Y Agentes De Ventas En Establecimiento, No Clasificados Anteriormente	1,537	1.50
Profesores Y Especialistas En Docencia	1,451	1.42
Médicos, Enfermeras Y Otros Especialistas En Salud	1,407	1.38
Investigadores Y Profesionistas En Ciencias Exactas, Biológicas, Ingeniería, Informática Y En Telecomunicaciones	1,227	1.20
Otros Trabajadores En Actividades Agrícolas, Ganaderas, Forestales, Caza Y Pesca, No Clasificados Anteriormente Inegi	1,214	1.19
Trabajadores En Servicios De Protección Y Vigilancia	1,212	1.19
Se Ignora	1,169	1.14
Comerciantes En Establecimientos	989	0.97
Otros Operadores De Maquinaria Industrial, Ensambladores Y Conductores De Transporte, No Clasificados Anteriormente	911	0.89
No Ocupados	681	0.67
Trabajadores De La Armada, Ejército Y Fuerza Aérea	470	0.46
Empleados De Ventas En Establecimientos	434	0.42
Supervisores De Personal De Apoyo Administrativo, Secretarías, Capturistas, Cajeros Y Trabajadores De Control De Arch	424	0.41
Otros Trabajadores En Actividades Elementales Y De Apoyo, No Clasificados Anteriormente	399	0.39
Coordinadores Y Jefes De Área En Servicios Financieros, Administrativos Y Sociales	309	0.30
Auxiliares Y Técnicos En Ciencias Económico-Administrativas, Ciencias Sociales, Humanistas Y En Artes	307	0.30
Otros Directores, Funcionarios, Gerentes, Coordinadores Y Jefes De Área, No Clasificados Anteriormente	247	0.24
Vendedores Ambulantes	200	0.20
Enfermeras, Técnicos En Medicina Y Trabajadores De Apoyo En Salud	194	0.19
Directores Y Gerentes En Servicios Financieros, Legales, Administrativos Y Sociales	180	0.18
Trabajadores En Cuidados Personales Y Del Hogar	139	0.14
Otros Trabajadores Artesanales No Clasificados Anteriormente	137	0.13
Ayudantes De Conductores De Transporte, Conductores De Transporte De Tracción Humana Y Animal Y Cargadores	127	0.12
Supervisores Y Trabajadores Que Brindan Y Manejan Información 39 Otros Trabajadores Auxiliares En Actividades Admir	92	0.09
Directores Y Gerentes De Ventas, Restaurantes, Hoteles Y Otros Establecimientos	79	0.08
Trabajadores En Servicios De Alquiler	76	0.07
Otros Trabajadores Auxiliares En Actividades Administrativas, No Clasificados Anteriormente	63	0.06
Directores Y Gerentes En Producción, Tecnología Y Transporte	61	0.06
Coordinadores Y Jefes De Área De Ventas, Restaurantes, Hoteles Y Otros Establecimientos	54	0.05
Trabajadores En La Preparación Y Servicio De Alimentos Y Bebidas, Así Como En Servicios De Esparcimiento Y De Hote	54	0.05
Auxiliares Y Técnicos En Educación, Instructores Y Capacitadores	41	0.04
Auxiliares Y Técnicos En Ciencias Exactas, Biológicas, Ingeniería, Informática Y En Telecomunicaciones	40	0.04
Ayudantes En La Preparación De Alimentos	29	0.03
Trabajadores De Apoyo En La Minería, Construcción E Industria	19	0.02
Trabajadores En La Extracción Y La Edificación De Construcciones	19	0.02
Artesanos Y Trabajadores En La Elaboración De Productos De Madera, Papel, Textiles Y De Cuero Y Piel	18	0.02
No Aplica	18	0.02
Trabajadores De Paquetería, De Apoyo Para Espectáculos, Mensajeros Y Repartidores De Mercancías	15	0.01
Trabajadores En La Elaboración Y Procesamiento De Alimentos, Bebidas Y Productos De Tabaco	15	0.01
Coordinadores Y Jefes De Área En Producción Y Tecnología	14	0.01
No Ocupado, Jubilado O Pensionado	10	0.01
Operadores De Instalaciones Y Maquinaria Industrial	10	0.01
Trabajadores De Apoyo En Actividades Agropecuarias, Forestales, Pesca Y Caza	5	0.00
Artesanos Y Trabajadores En La Elaboración De Productos De Cerámica, Vidrio, Azulejo Y Similares	1	0.00
Conductores De Transporte Y De Maquinaria Móvil	1	0.00
Ensambladores Y Montadores De Herramientas, Maquinaria, Productos Metálicos Y Electrónicos	1	0.00

* Información preliminar, sujeta a revisión.

Fuente: SEDESA/DGDPPCS/DISySI/SINAC, SINBA1, SINBA2, CeN 2020.

Nacidos vivos por institución de atención y por mes
Ciudad de México
2020

Cuadro 4.14

Institución	Total general	Ene	Feb	Mar	Abr	May	Jun	Jul	Ago	Sep	Oct	Nov	Dic
Total general	102,266	9,036	8,284	8,960	8,598	9,006	8,622	8,783	8,585	8,217	8,651	7,717	7,807
SEDESA	29,493	2,653	2,489	2,614	2,455	2,283	2,276	2,423	2,541	2,551	2,601	2,302	2,305
Hospitales Federales de Referencia (HFR)	8,292	741	586	602	597	645	723	772	752	793	761	702	618
Institutos	2,394	239	226	221	244	219	202	194	174	175	196	154	150
Instituto Mexicano del Seguro Social (IMSS)	25,512	2,479	2,247	2,414	2,189	2,089	2,087	2,144	2,073	1,917	2,118	1,927	1,828
Instituto de Servicios y Seguridad Social para los Trabajadores del Estado (ISSSTE)	3,761	446	414	454	365	202	181	230	271	312	307	291	288
Servicios de Salud de Petróleos Mexicanos (PEMEX)	212	28	23	13	17	18	13	15	23	23	17	13	9
Secretaría de la Defensa Nacional (SEDENA)	3,026	269	247	238	264	245	237	240	266	262	258	237	263
Secretaría de Marina (SEMAR)	361	36	29	32	33	28	31	39	34	42	20	23	14
Servicios Médicos Privados (SMP)	28,760	2,122	1,994	2,345	2,410	3,232	2,820	2,687	2,410	2,099	2,318	2,025	2,298
Otros ^{2/}	455	23	29	27	24	45	52	39	41	43	55	43	34

Nota: Se utilizan los nacimientos de residencia para el cálculo de indicadores

^{2/} Incluye: Parteras, hogar, vía pública, no especificado y otro lugar.

Fuente: SEDESA/DGDPCCS/DISySI/SINAC, SINBA1, SINBA2, CeN 2020.

**Nacidos vivos por Alcaldía de residencia y por mes
Ciudad de México
2020**

Cuadro 4.15

Alcaldía	Total general	Ene	Feb	Mar	Abr	May	Jun	Jul	Ago	Sep	Oct	Nov	Dic
Total general	102,266	9,036	8,284	8,960	8,598	9,006	8,622	8,783	8,585	8,217	8,651	7,717	7,807
Álvaro Obregón	6,531	625	583	600	502	560	509	492	549	581	521	514	495
Azcapotzalco	3,544	270	254	263	346	323	310	329	329	290	317	288	225
Benito Juárez	2,441	218	210	250	218	200	213	205	205	194	171	170	187
Coyoacán	4,534	404	416	427	346	398	382	405	349	365	367	326	349
Cuajimalpa De Morelos	2,183	193	204	203	197	196	176	186	176	179	163	146	164
Cuauhtémoc	4,179	395	336	372	362	376	352	375	363	314	335	293	306
Gustavo A. Madero	9,958	873	810	886	844	847	780	848	873	752	880	756	809
Iztacalco	3,136	267	273	256	284	274	264	262	265	229	273	239	250
Iztapalapa	17,070	1,557	1,450	1,522	1,496	1,413	1,411	1,444	1,400	1,284	1,570	1,333	1,190
La Magdalena Contreras	2,277	231	211	185	186	189	175	199	189	202	183	139	188
Miguel Hidalgo	3,009	279	257	257	278	253	274	269	236	237	248	214	207
Milpa Alta	1,785	145	145	182	143	133	144	142	151	142	144	158	156
No Especificado	354	10	14	25	35	35	183	30	13	1	2	5	1
Se Ignora	6	0	0	0	2	1	1	0	0	0	0	1	1
Tláhuac	3,755	343	266	303	304	322	348	308	289	341	340	306	285
Tlalpan	5,848	541	486	490	490	483	443	535	507	478	468	454	473
Venustiano Carranza	3,762	348	296	336	330	320	293	314	342	283	325	284	291
Xochimilco	4,421	380	338	395	423	359	321	389	344	369	388	352	363
Otros Estados	23,473	1,957	1,735	2,008	1,812	2,324	2,043	2,051	2,005	1,976	1,956	1,739	1,867

Nota: Se utilizan los nacimientos de residencia para el cálculo de indicadores

^{2/} Incluye: Parteras, hogar, vía pública, no especificado y otro lugar.

Fuente: SEDESA/DGDPPCS/DISySI/SINAC, SINBA1, SINBA2, CeN 2020.

Nacidos vivos por entidad de residencia de la madre
Ciudad de México
2020

Cuadro 4.16

Entidad de residencia	Total general	Ene	Feb	Mar	Abr	May	Jun	Jul	Ago	Sep	Oct	Nov	Dic
Total general	102,266	9,036	8,284	8,960	8,598	9,006	8,622	8,783	8,585	8,217	8,651	7,717	7,807
Aguascalientes	25	1	2	1	0	2	0	5	6	3	0	4	1
Baja California	9	0	1	0	1	0	1	1	0	2	1	1	1
Baja California Sur	7	0	1	1	0	0	1	0	0	0	2	0	2
Campeche	3	0	0	0	0	1	0	0	1	0	0	1	0
Chiapas	40	5	2	5	3	2	4	3	1	3	7	3	2
Chihuahua	11	1	0	0	0	0	0	3	1	3	0	2	1
Ciudad De Mexico	78,793	7,079	6,549	6,952	6,786	6,682	6,579	6,732	6,580	6,241	6,695	5,978	5,940
Coahuila De Zaragoza	4	0	0	0	0	0	1	0	1	0	0	0	2
Colima	8	0	0	1	0	0	0	1	1	2	2	1	0
Durango	5	1	1	0	1	0	0	0	0	0	0	0	2
Guanajuato	41	4	4	6	2	3	3	6	2	4	3	3	1
Guerrero	125	11	12	8	8	8	8	9	11	16	11	12	11
Hidalgo	520	56	48	59	49	43	45	32	41	42	34	36	35
Jalisco	18	1	2	2	1	2	2	2	1	2	0	3	0
Mexico	21,406	1,741	1,574	1,801	1,648	2,149	1,885	1,874	1,823	1,812	1,788	1,579	1,732
Michoacan De Ocampo	47	4	6	6	2	3	3	6	3	6	3	3	2
Morelos	197	18	15	11	19	17	15	14	16	19	24	15	14
Nayarit	4	0	1	0	0	0	0	0	0	1	2	0	0
Nuevo Leon	9	2	0	0	2	2	0	0	0	1	0	2	0
Oaxaca	138	15	9	21	13	7	5	13	12	10	11	12	10
Puebla	160	8	11	16	10	14	19	15	14	14	16	12	11
Queretaro	50	4	5	1	5	6	6	2	3	3	5	6	4
Quintana Roo	24	1	2	0	4	2	3	0	1	2	6	1	2
San Luis Potosi	12	1	0	1	3	1	0	1	2	0	0	1	2
Sinaloa	7	0	0	1	0	0	2	0	0	0	1	0	3
Sonora	6	0	1	0	0	1	0	0	2	1	1	0	0
Tabasco	14	1	2	2	3	0	1	1	0	2	0	2	0
Tamaulipas	12	3	1	0	0	0	2	1	1	2	1	0	1
Tlaxcala	56	9	6	6	3	4	0	5	5	4	3	7	4
Veracruz De Ignacio De La Llave	138	17	7	17	5	3	7	16	16	9	16	13	12
Yucatan	4	0	0	0	0	0	1	0	3	0	0	0	0
Zacatecas	2	0	1	0	0	0	0	0	1	0	0	0	0
No Especificado	246	28	7	25	26	33	25	39	29	5	17	8	4
Se Ignora	123	25	14	17	3	20	4	2	8	8	2	12	8
No Aplica	2	0	0	0	1	1	0	0	0	0	0	0	0

^{1/} Incluye: Hospital General de México, Hospital Juárez de México, Hospital General Dr. Manuel Gea González y Hospital de la Mujer.

^{2/} Incluye: Instituto Nacional de Perinatología e Instituto Nacional de Cardiología.

^{3/} Incluye: Parteras, hogar, vía pública, no especificado y otro lugar.

Fuente: SEDESA/DGDPPCS/DISySI/SINAC, SINBA1, SINBA2, CeN 2020.

**Nacidos vivos por institución de atención
por residencia de la madre
Ciudad de México
2020**

Cuadro 4.17

Institución	Total	%
Total general	87,005	100
Secretaría de Salud ^{1/}	33,097	38.04
Instituto Mexicano del Seguro Social (IMSS)	21,456	24.66
IMSS-Prospera	106	0.12
Instituto de Servicios y Seguridad Social para los Trabajadores del Estado (ISSSTE)	2,531	2.91
Servicios de Salud de Petróleos Mexicanos (PEMEX)	134	0.15
Secretaría de la Defensa Nacional (SEDENA)	698	0.80
Secretaría de Marina (SEMAR)	240	0.28
Servicios Médicos Privados (SMP)	27,114	31.16
Otros ^{2/}	1629	1.87

* Información preliminar, sujeta a revisión.

Nota: Se utilizan los nacimientos de residencia para el cálculo de indicadores

^{1/} Incluye : Hospitales Federales de Referencia, Institutos Nacionales de Salud, Secretarías de Salud de las Entidades Federativas.

^{2/} Incluye: Parteras, hogar, vía pública, no especificado y otro lugar.

Fuente: SEDESA/DGPPCS/DISySI/SINAC, SINBA1, SINBA2, CeN 2020.

Nacidos vivos por Institución de atención 2020

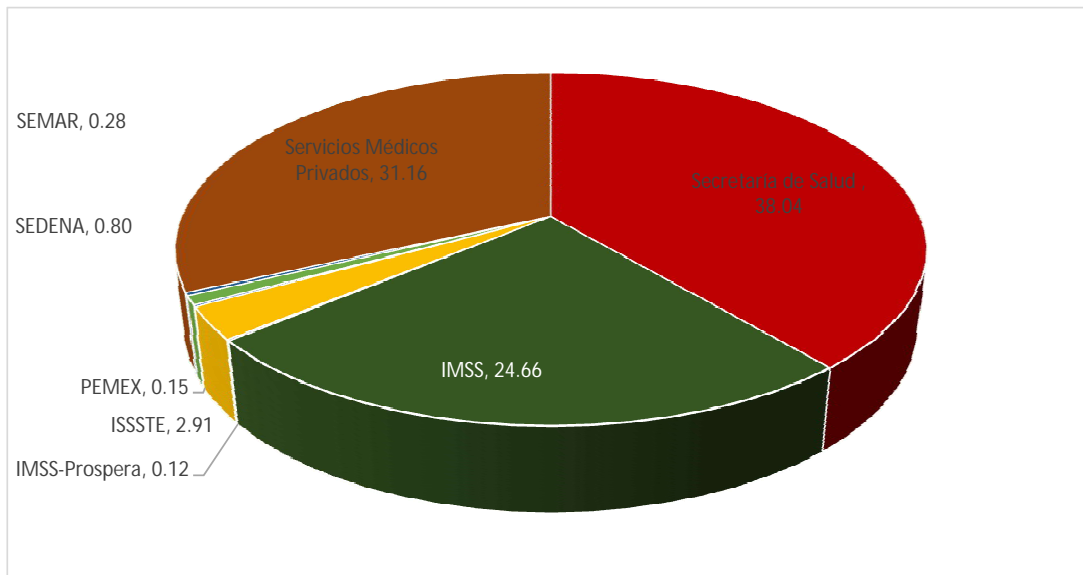

**Nacidos vivos por institución según grupos de edad de la madre
por residencia de la madre
Ciudad de México
2020**

**Cuadro 4.18
Parte 1 de 2**

Edad de la Madre	Total	SSA	IMSS	IMSS Prospera	ISSSTE	PEMEX	SEDENA	SEMAR	SMP	Otros
Total	87,005	33,097	21,456	106	2,531	134	698	240	27,114	1,629
10 - 14	233	172	22	2	4	0	0	1	27	5
15 - 19	11,109	7,356	1,773	8	71	0	26	8	1,694	173
20 - 24	20,974	10,200	5,504	36	267	2	146	40	4,369	410
25 - 29	21,748	7,717	6,279	27	641	29	219	59	6,371	406
30 - 34	18,350	4,428	4,657	22	783	53	188	64	7,768	387
35 - 39	11,062	2,149	2,504	10	585	35	99	55	5,429	196
40 - 44	2,811	612	650	1	153	14	16	11	1,308	46
45 - 49	262	46	50	0	19	1	4	0	136	6
50 - 59	27	4	1	0	8	0	0	2	12	0
N.E.	429	413	16	0	0	0	0	0	0	0

* Información preliminar, sujeta a revisión.

Nota: Se utilizan los nacimientos de residencia para el cálculo de indicadores

Fuente: SEDESA/DGDPPCS/DISySI/SINAC, SINBA1, SINBA2, CeN 2020.

Nacidos vivos por grupos de edad de la madre 2020.

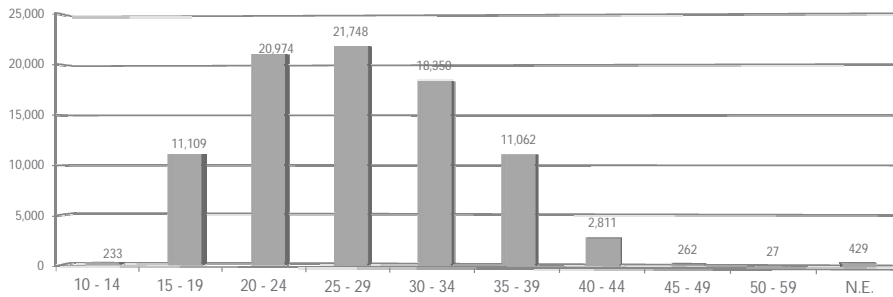

Nacidos vivos por grupos de edad de la madre 2020

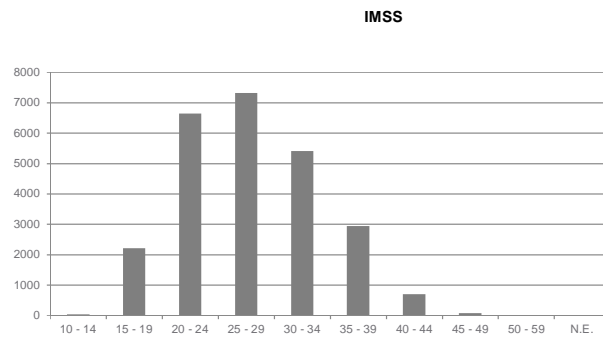
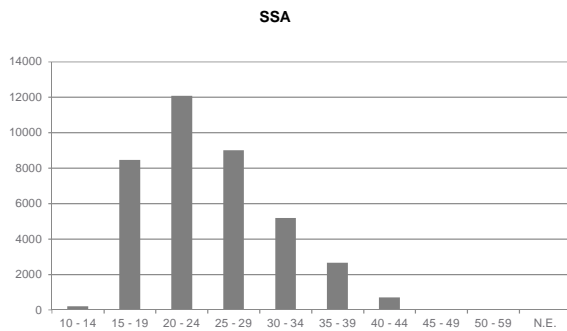

IMSS-P

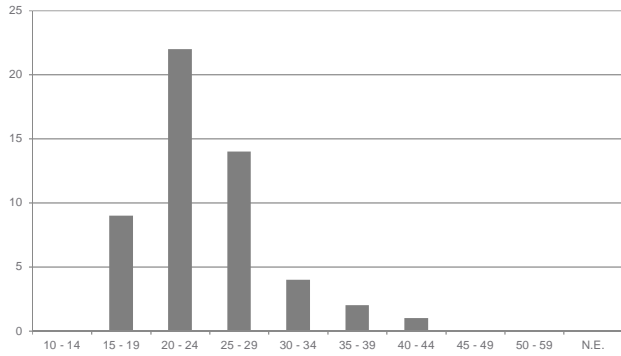

ISSSTE

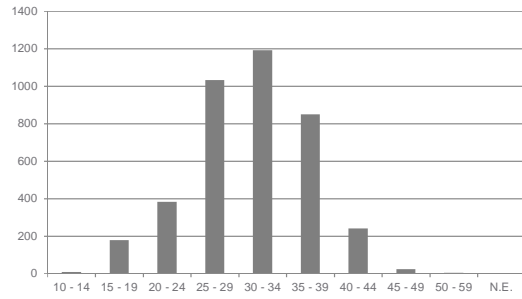

PEMEX

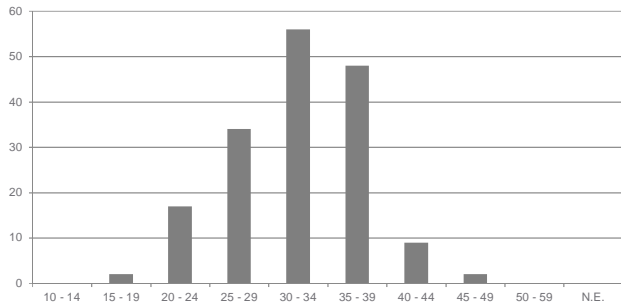

SEDENA

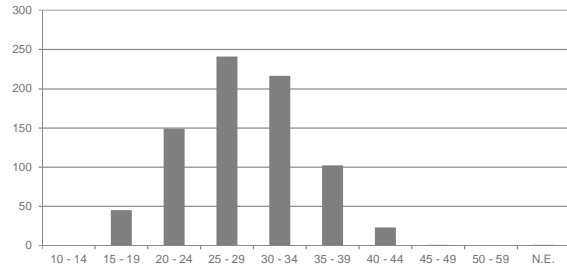

SEMAR

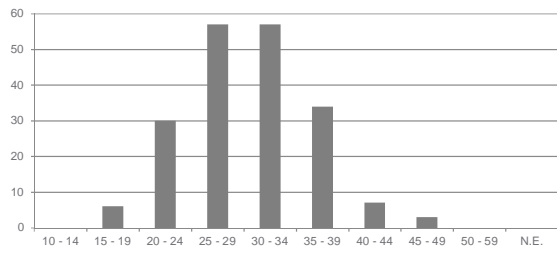

SMP

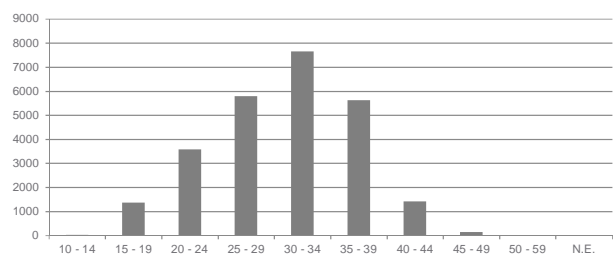

Fuente: SEDESA/DGPPPCS/DISySI/SINAC, 2020.

**Nacidos vivos por institución según nivel de estudios de la madre
por residencia de la madre
Ciudad de México
2020**

Cuadro 4.19

Escolaridad	Total	SSA	IMSS	IMSS Prospera	ISSSTE	PEMEX	SEDENA	SEMAR	SMP	Otros
Total general	87,005	33,097	21,456	106	2,531	134	698	240	27,114	1,629
Ninguna	504	312	91	4	0	0	1	0	76	20
Primaria Incompleta	1,563	1,371	59	4	5	0	4	0	100	20
Primaria Completa	3,663	2,600	382	19	28	1	11	2	558	62
Secundaria Incompleta	2,449	1,753	251	5	21	0	3	2	366	48
Secundaria Completa	22,393	14,067	4,015	40	252	9	118	36	3,521	335
Bachillerato O Preparatoria Incompleta	6,661	2,824	2,045	3	124	4	22	14	1,473	152
Bachillerato O Preparatoria Completa	24,686	7,860	9,180	24	724	21	312	85	6,025	455
Técnico Terminal Con Secundaria Completa	1	0	0	0	0	0	0	0	1	0
Técnico Terminal Con Preparatoria Completa	2	0	0	0	0	0	1	0	1	0
Licenciatura O Profesional Incompleto	3,332	534	1,296	1	116	7	10	5	1,280	83
Licenciatura O Profesional Completo	17,991	1,447	3,777	5	1,124	75	197	76	10,908	382
Posgrado Incompleto	100	16	16	0	7	2	0	1	57	1
Posgrado Completo	3,201	69	227	0	117	14	19	19	2,674	62
No Aplica	1	0	0	0	0	0	0	0	1	0
No Especificado	291	148	104	1	4	0	0	0	29	5
Se Ignora	167	96	13	0	9	1	0	0	44	4

* Información preliminar, sujeta a revisión.

Nota: Se utilizan los nacimientos de residencia para el cálculo de indicadores

Fuente: SEDESA/DGDPCCS/DISYSI/SINAC, SINBA1, SINBA2, CeN 2020.

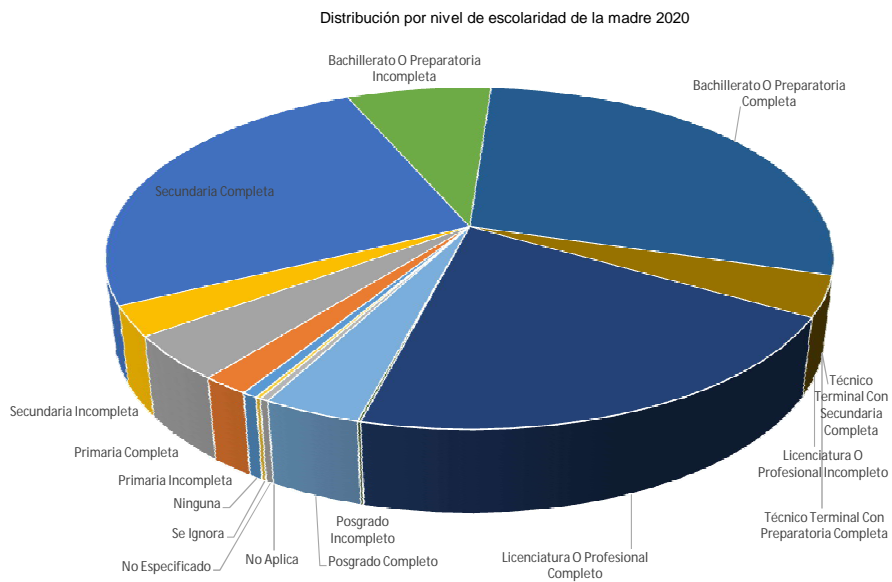

**Nacidos vivos según sexo del recién nacido por institución
por residencia de la madre
Ciudad de México
2020**

Cuadro 4.20

Sexo	Total	SSA	IMSS	IMSS Prospera	ISSSTE	PEMEX	SEDENA	SEMAR	SMP	Otros
Total general	87,005	33,097	21,456	106	2,531	134	698	240	27,114	1,629
HOMBRE	44,432	17,022	10,932	48	1,299	71	346	120	13,751	843
MUJER	42,515	16,063	10,501	58	1,231	63	351	120	13,343	785
SIN INFORMAR	58	12	23	0	1	0	1	0	20	1

* Información preliminar, sujeta a revisión.

Nota: Se utilizan los nacimientos de residencia para el cálculo de indicadores

Fuente: SEDESA/DGDPPCS/DISySI/SINAC, SINBA1, SINBA2, CeN 2020.

Nacidos vivos según sexo por institución 2020

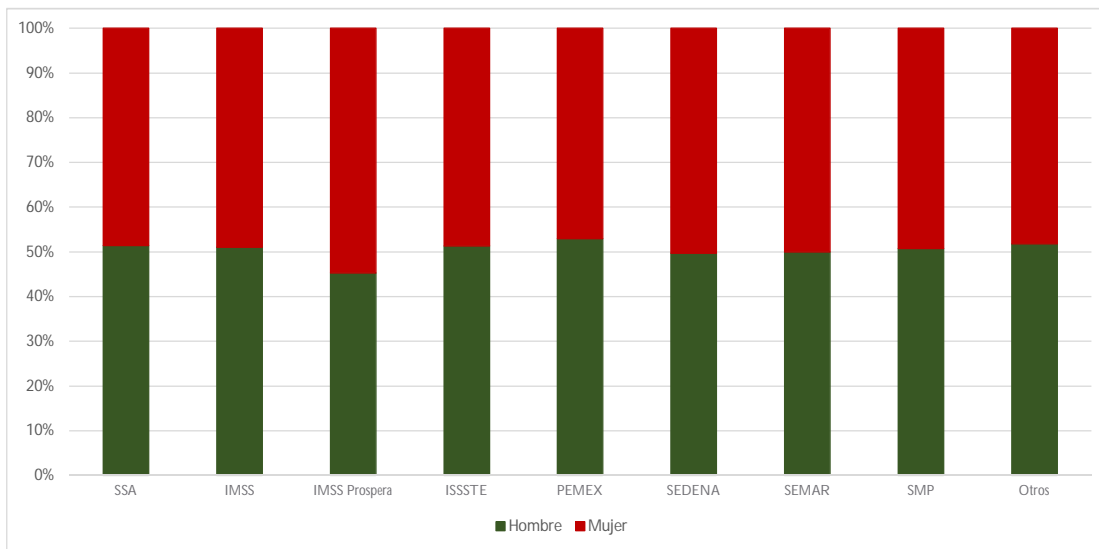

**Nacidos vivos según institución, por peso del recién nacido
por residencia de la madre
Ciudad de México
2020**

Cuadro 4.21

Peso	Total	SSA	IMSS	IMSS Prospera	ISSSTE	PEMEX	SEDENA	SEMAR	SMP	Otros
Total general	87,005	33,097	21,456	106	2,531	134	698	240	27,114	1,629
< 2,500	7,522	2,829	2,237	6	357	27	64	29	1,882	91
2,500 a 3,499	62,967	23,483	15,145	75	1,688	92	508	184	20,597	1,195
3,500 a 3,999	10,509	3,994	2,611	13	293	12	92	18	3,263	213
4,000 y más	1,054	446	230	4	44		7	2	297	24
No especificado	4,953	2,345	1,233	8	149	3	27	7	1,075	106

* Información preliminar, sujeta a revisión.

Nota: Se utilizan los nacimientos de residencia para el cálculo de indicadores

Fuente: SEDESA/DGPPPCS/DISySI/SINAC, SINBA1, SINBA2, CeN 2020.

Nacidos vivos por grupos de peso del recién nacido 2020

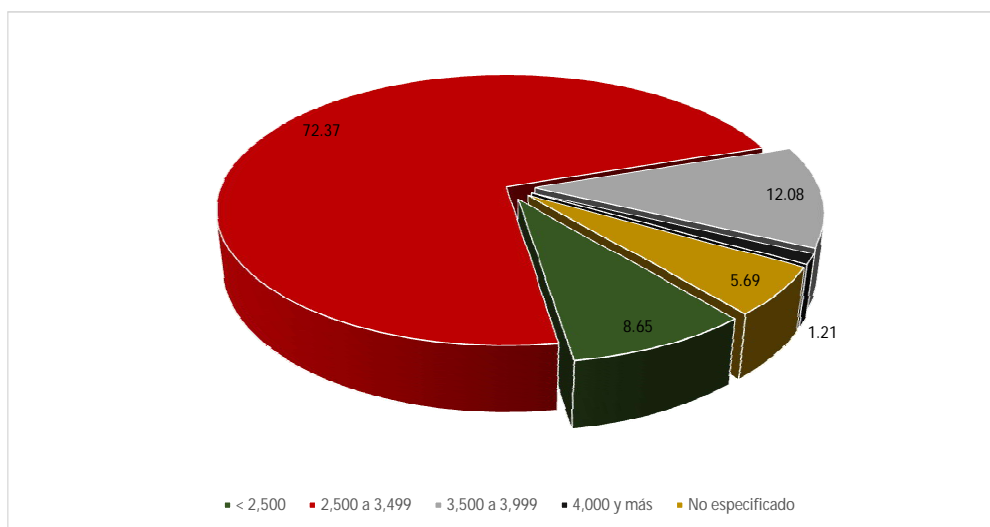

**Nacidos vivos según número de productos por embarazo, por institución
por residencia de la madre
Ciudad de México
2020**

Cuadro 4.22

Productos	Total	SSA	IMSS	IMSS Prospera	ISSSTE	PEMEX	SEDENA	SEMAR	SMP	Otros
Total genera	87,005	33,097	21,456	106	2,531	134	698	240	27,114	1,629
Único	85,099	32,470	21,003	106	2,415	120	685	236	26,455	1,609
Gemelar	1,763	599	415	0	109	8	13	4	597	18
Tres o más:	69	11	24	0	5	6	0	0	23	0
No especifí	74	17	14	0	2	0	0	0	39	2

* Información preliminar, sujeta a revisión.

Nota: Se utilizan los nacimientos de residencia para el cálculo de indicadores

Fuente: SEDESA/DGDPPCS/DISySI/SINAC, SINBA1, SINBA2, CeN 2020.

Nacidos vivos según número de productos, por institución 2020.

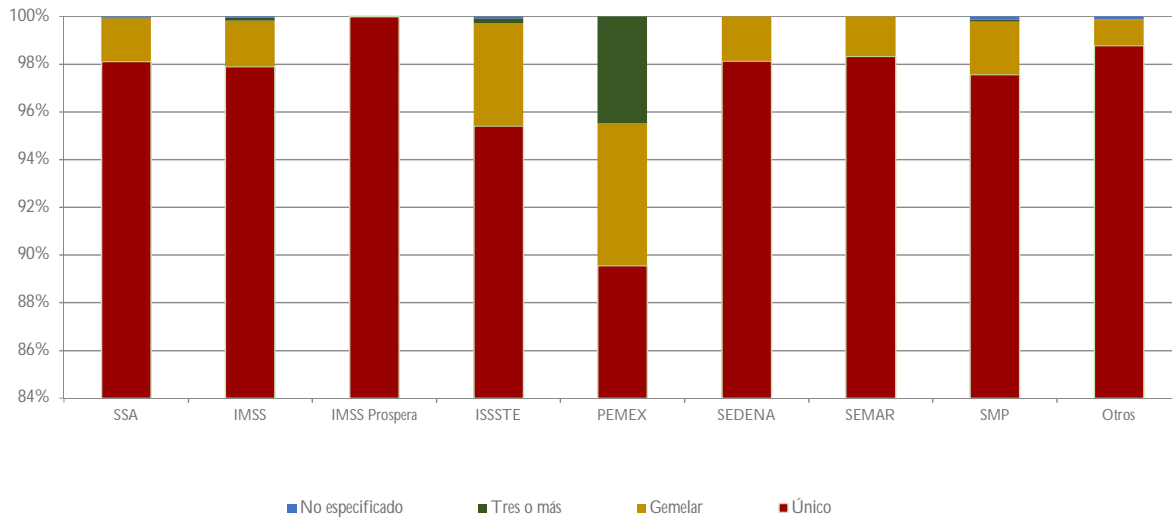

**Nacidos vivos por tipo de procedimiento según institución
por residencia de la madre
Ciudad de México
2020**

Cuadro 4.23

Procedimien	Total	SSA	IMSS	IMSS Prospera	ISSSTE	PEMEX	SEDENA	SEMAR	SMP	Otros
Total genera	87,005	33,097	21,456	106	2,531	134	698	240	27,114	1,629
Cesárea	44,882	11,780	8,834	35	1,683	83	293	150	21,060	964
Distócico	736	183	51	0	7	0	2	0	483	10
Eutócico	41,008	20,973	12,521	71	831	51	403	90	5,509	559
Otro	190	80	1	0	6	0	0	0	7	96
No especif	189	81	49	0	4	0	0	0	55	0

* Información preliminar, sujeta a revisión.

Nota: Se utilizan los nacimientos de residencia para el cálculo de indicadores

Fuente: SEDESA/DGDPPCS/DISySI/SINAC, SINBA1, SINBA2, CeN 2020.

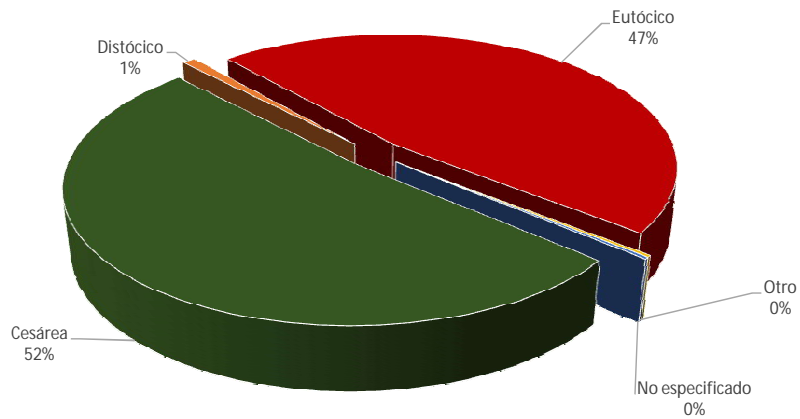

**Porcentaje de Cesáreas por institución
por residencia de la madre
Ciudad de México
2020**

Cuadro 4.24

Porcentaje	Total	SSA	IMSS	IMSS-P	ISSSTE	PEMEX	SEDENA	SEMAR	SMP	Otros
Porcentaje	51.6	13.5	10.2	0.0	1.9	0.1	0.3	0.2	24.2	1.1

* Información preliminar, sujeta a revisión.

Nota: Se utilizan los nacimientos de residencia para el cálculo de indicadores

Fuente: SEDESA/DGDPPCS/DISySI/SINAC, SINBA1, SINBA2, CeN 2020.

Porcentaje de Cesáreas por institución, 2020

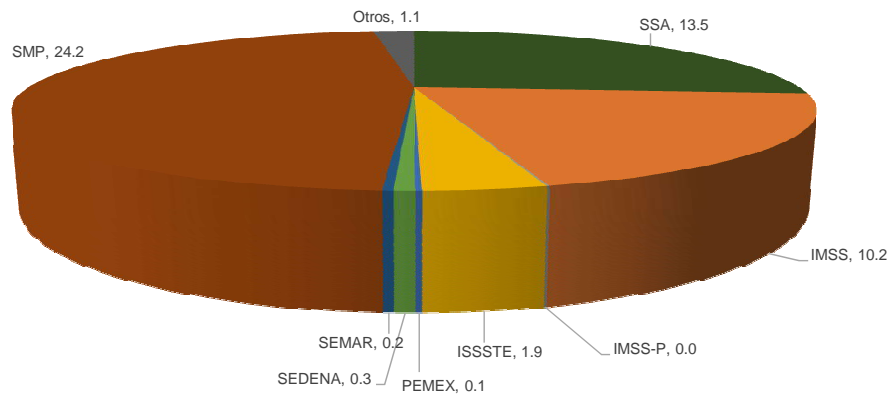

**Nacidos vivos por institución, según estado civil de la madre
por residencia de la madre
Ciudad de México
2020**

Cuadro 4.25

Estado Civil	Total	SSA	IMSS	IMSS-P	ISSSTE	PEMEX	SEDENA	SEMAR	SMP	Otros
Total general	87,005	33,097	21,456	106	2,531	134	698	240	27,114	1,629
Unión Libre	48,816	21,978	11,367	79	1,149	49	252	58	12,926	958
Casada	23,816	3,546	6,583	16	1,092	77	367	157	11,525	453
Soltera	12,486	6,879	2,936	7	252	7	77	25	2,110	193
Se ignora	1,195	479	401	2	20	1	1	0	275	16
No especificado	303	37	93	0	8	0	0	0	160	5
Separada	171	92	32	2	3	0	0	0	41	1
Viuda	112	47	16	0	3	0	0	0	45	1
Divorciada	94	29	28	0	4	0	1	0	30	2
No aplica	12	10	0	0	0	0	0	0	2	0

* Información preliminar, sujeta a revisión.

Nota: Se utilizan los nacimientos de residencia para el cálculo de indicadores

Fuente: SEDESA/DGDPPCS/DISySI/SINAC, SINBA1, SINBA2, CeN 2020.

Nacidos vivos por Institución según estado civil de la madre, 2020

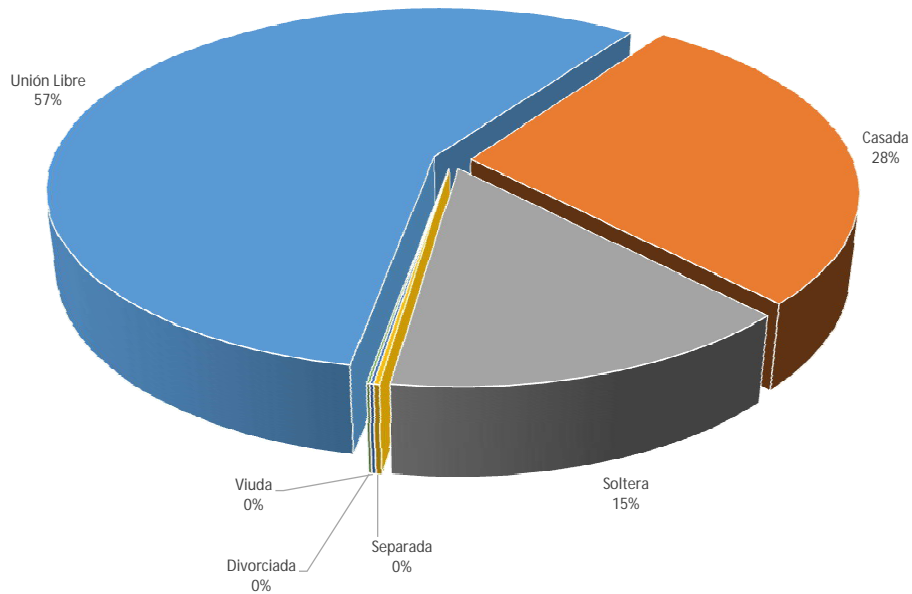

**Nacidos vivos por edad gestacional e institución
por residencia de la madre
Ciudad de México
2020**

Cuadro 4.26

Edad gestaci	Total	SSA	IMSS	IMSS-P	ISSSTE	PEMEX	SEDENA	SEMAR	SMP	Otros
Total genera	87,005	33,097	21,456	106	2,531	134	698	240	27,114	1,629
< 28	244	116	81	0	16	0	0	1	28	2
28 a 36	7,347	2,651	2,451	5	349	28	77	32	1,680	74
37 a 42	79,335	30,316	18,892	101	2,164	106	621	207	25,380	1,548
> 42	13	7	3	0	0	0	0	0	2	1
No especif	66	7	29	0	2	0	0	0	24	4

* Información preliminar, sujeta a revisión.

Nota: Se utilizan los nacimientos de residencia para el cálculo de indicadores

Fuente: SEDESA/DGDPPCS/DISySI/SINAC, SINBA1, SINBA2, CeN 2020.

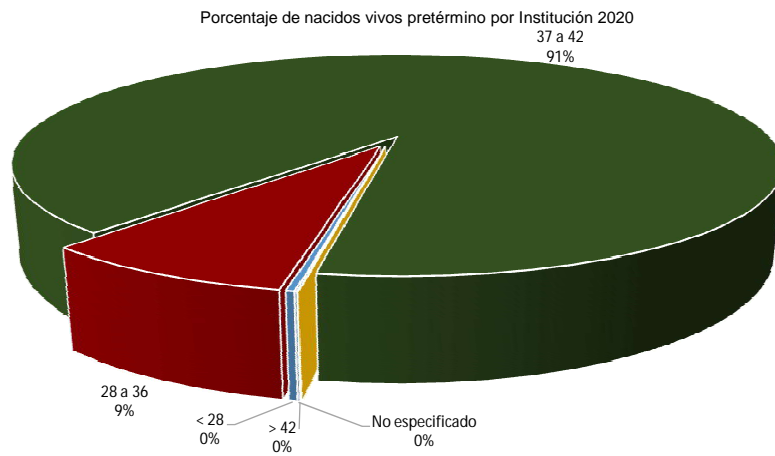

**Nacidos vivos por institución, según personal que atendió el nacimiento
por residencia de la madre
Ciudad de México
2020**

Cuadro 4.27

Estado Civil	Total	SSA	IMSS	IMSS-P	ISSSTE	PEMEX	SEDENA	SEMAR	SMP	Otros
Total general	87,005	33,097	21,456	106	2,531	134	698	240	27,114	1,629
ENFERMERA	180	151	2	0	0	0	0	0	5	22
MÉDICO	86,310	32,885	21,445	104	2,529	134	697	240	27,012	1,264
MÉDICO GENERAL	2,376	258	2	17	0	0	2	0	1,969	128
MÉDICO GINECO OBSTETRA	68,294	25,634	14,380	30	2,404	134	690	238	23,732	1,052
MÉDICO INTERNO DE PREGRADO	47	46	0	0	0	0	1	0	0	0
MÉDICO PASANTE DE SERVICIO SOCIAL	38	5	0	32	0	0	0	0	1	0
OTRO ESPECIALISTA	14,016	5,574	7,035	10	4	0	4	1	1,310	78
RESIDENTE	1,539	1,368	28	15	121	0	0	1	0	6
NO ESPECIFICADO	56	3	0	2	1	0	0	0	42	8
OTRO	255	51	6	0	1	0	1	0	50	146
PARTERA	189	5	0	0	0	0	0	0	3	181
PERSONA AUTORIZADA POR LA SECRETARÍA DE SALUD	15	2	3	0	0	0	0	0	2	8

* Información preliminar, sujeta a revisión.

Nota: Se utilizan los nacimientos de residencia para el cálculo de indicadores

Fuente: SEDESA/DGPPCS/DISYSI/SINAC, SINBA1, SINBA2, CeN 2020.

**Nacidos vivos por derechohabiencia
por residencia de la madre
Ciudad de México
2020**

Cuadro 4.28

Institución	Total	%
Total general	87,005	100
Seguro Popular / INSABI	4,288	4.93
IMSS	28,452	32.70
IMSS Bienestar	77	0.09
ISSFAM	3	0.00
ISSSTE	4,458	5.12
Pemex	162	0.19
SEDENA	712	0.82
SEMAR	251	0.29
Se Ignora	5,576	6.41
Ninguna	29,534	33.95
No Aplica	165	0.19
No Especificado	760	0.87
Otra	12,567	14.44

* Información preliminar, sujeta a revisión.

Nota: Se utilizan los nacimientos de residencia para el cálculo de indicadores

Fuente: SEDESA/DGDPPCS/DISySI/SINAC, SINBA1, SINBA2, CeN 2020.

Nacidos vivos por derechohabiencia 2020

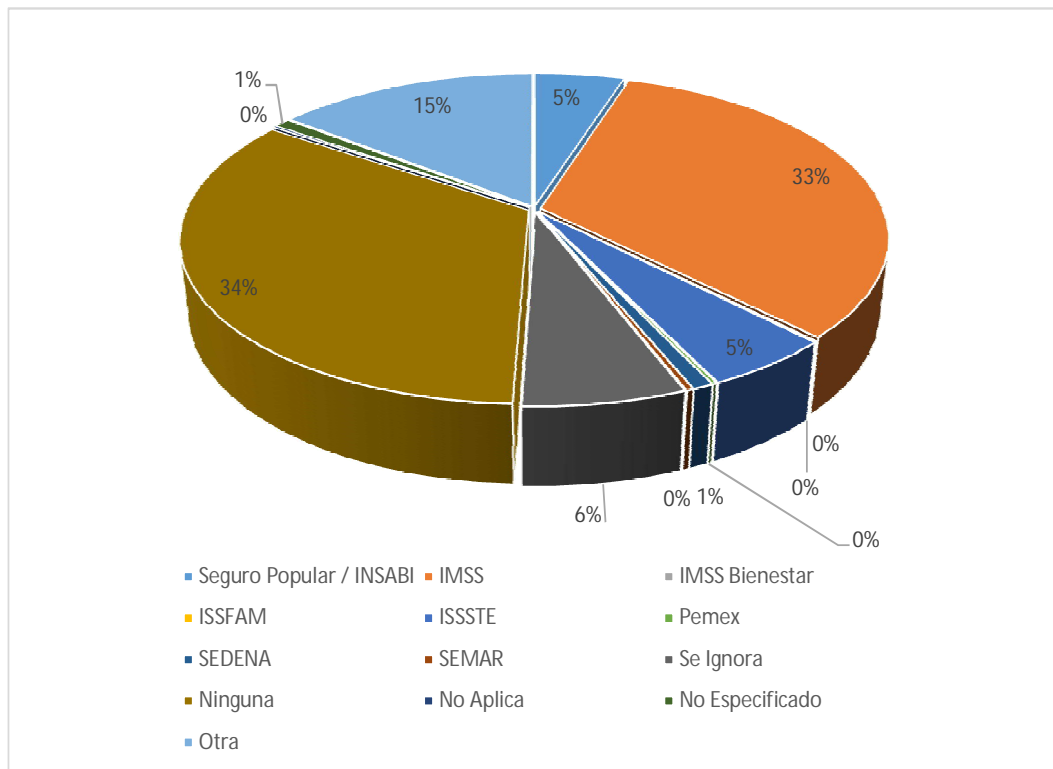

**Nacidos vivos por ocupación de la madre
por residencia de la madre
Ciudad de México
2020**

Cuadro 4.29

Institución	Total	%
Total general	87,005	100
No Remunerado, Ama De Casa	51,242	58.90
Funcionarios Y Altas Autoridades De Los Sectores Público, Privado Y Social	3,711	4.27
No Remunerado, Estudiante	3,553	4.08
No Especificado	3,541	4.07
Ocupaciones No Especificadas	3,313	3.81
Profesionistas En Ciencias Económico-Administrativas, Ciencias Sociales, Humanistas Y En Artes	3,055	3.51
Otros Profesionistas Y Técnicos No Clasificados Anteriormente	2,594	2.98
Trabajadores Domésticos, De Limpieza, Planchadores Y Otros Trabajadores De Limpieza	2,007	2.31
Otros Comerciantes, Empleados En Ventas Y Agentes De Ventas En Establecimiento, No Clasificados Anteriormente	1,395	1.60
Profesores Y Especialistas En Docencia	1,224	1.41
Otros Trabajadores En Actividades Agrícolas, Ganaderas, Forestales, Caza Y Pesca, No Clasificados Anteriormente Inegi.	1,218	1.40
Médicos, Enfermeras Y Otros Especialistas En Salud	1,208	1.39
Investigadores Y Profesionistas En Ciencias Exactas, Biológicas, Ingeniería, Informática Y En Telecomunicaciones	1,104	1.27
Se Ignora	1,081	1.24
Comerciantes En Establecimientos	903	1.04
No Ocupados	819	0.94
Otros Operadores De Maquinaria Industrial, Ensambladores Y Conductores De Transporte, No Clasificados Anteriormente	743	0.85
Trabajadores En Servicios De Protección Y Vigilancia	654	0.75
Empleados De Ventas En Establecimientos	471	0.54
Supervisores De Personal De Apoyo Administrativo, Secretarías, Capturistas, Cajeros Y Trabajadores De Control De Archivo Y Transporte	339	0.39
Otros Trabajadores En Actividades Elementales Y De Apoyo, No Clasificados Anteriormente	327	0.38
Auxiliares Y Técnicos En Ciencias Económico-Administrativas, Ciencias Sociales, Humanistas Y En Artes	266	0.31
Coordinadores Y Jefes De Área En Servicios Financieros, Administrativos Y Sociales	258	0.30
Otros Directores, Funcionarios, Gerentes, Coordinadores Y Jefes De Área, No Clasificados Anteriormente	254	0.29
Vendedores Ambulantes	194	0.22
Trabajadores De La Armada, Ejército Y Fuerza Aérea	162	0.19
Directores Y Gerentes En Servicios Financieros, Legales, Administrativos Y Sociales	156	0.18
Enfermeras, Técnicos En Medicina Y Trabajadores De Apoyo En Salud	136	0.16
Trabajadores En Cuidados Personales Y Del Hogar	127	0.15
Supervisores Y Trabajadores Que Brindan Y Manejan Información 39 Otros Trabajadores Auxiliares En Actividades Administrativas, No Clasificados Anteriormente	126	0.14
Otros Trabajadores Artesanales No Clasificados Anteriormente	114	0.13
Ayudantes De Conductores De Transporte, Conductores De Transporte De Tracción Humana Y Animal Y Cargadores	106	0.12
Otros Trabajadores Auxiliares En Actividades Administrativas, No Clasificados Anteriormente	78	0.09
Trabajadores En Servicios De Alquiler	66	0.08
Directores Y Gerentes De Ventas, Restaurantes, Hoteles Y Otros Establecimientos	65	0.07
Trabajadores En La Preparación Y Servicio De Alimentos Y Bebidas, Así Como En Servicios De Esparcimiento Y De Hotelería	55	0.06
Directores Y Gerentes En Producción, Tecnología Y Transporte	53	0.06
Coordinadores Y Jefes De Área De Ventas, Restaurantes, Hoteles Y Otros Establecimientos	50	0.06
Auxiliares Y Técnicos En Educación, Instructores Y Capacitadores	41	0.05
Auxiliares Y Técnicos En Ciencias Exactas, Biológicas, Ingeniería, Informática Y En Telecomunicaciones	35	0.04
Ayudantes En La Preparación De Alimentos	28	0.03
Trabajadores De Apoyo En La Minería, Construcción E Industria	20	0.02
Artesanos Y Trabajadores En La Elaboración De Productos De Madera, Papel, Textiles Y De Cuero Y Piel	18	0.02
Trabajadores En La Extracción Y La Edificación De Construcciones	16	0.02
Coordinadores Y Jefes De Área En Producción Y Tecnología	15	0.02
No Aplica	14	0.02
Trabajadores En La Elaboración Y Procesamiento De Alimentos, Bebidas Y Productos De Tabaco	14	0.02
Trabajadores De Paquetería, De Apoyo Para Espectáculos, Mensajeros Y Repartidores De Mercancías	12	0.01
Operadores De Instalaciones Y Maquinaria Industrial	9	0.01
No Ocupado, Jubilado O Pensionado	8	0.01
Trabajadores De Apoyo En Actividades Agropecuarias, Forestales, Pesca Y Caza	3	0.00
Artesanos Y Trabajadores En La Elaboración De Productos De Cerámica, Vidrio, Azulejo Y Similares	2	0.00
Conductores De Transporte Y De Maquinaria Móvil	1	0.00
Ensambladores Y Montadores De Herramientas, Maquinaria, Productos Metálicos Y Electrónicos	1	0.00

* Información preliminar, sujeta a revisión.

Nota: Se utilizan los nacimientos de residencia para el cálculo de indicadores

Fuente: SEDESA/DGPPCS/DISYSI/SINAC, 2020.

**Serie histórica de nacimientos por ocurrencia
Ciudad de México
2009-2020**

Cuadro 4.30

Institución / Año	2010	2011	2012	2013	2014	2015	2016	2017	2018	2019	2020
Total general	154,513	160,515	160,852	157,362	155,702	146,688	139,730	132,364	120,019	115,723	102,266
Secretaría de Salud de la Ciudad de México (SEDESA)	50,181	50,828	52,134	50,048	49,476	46,875	42,062	40,889	35,022	33,015	29,493
Hospitales Federales de Referencia (HFR) 1/	17,507	17,039	15,888	15,514	15,950	15,604	15,074	13,527	13,259	11,330	8,292
Institutos Nacionales de Salud (INS) 2/	4,211	4,257	4,078	3,901	3,781	3,350	3,454	3,235	2,644	2,978	2,394
Sistema para el Desarrollo Integral de la Familia (DIF)	0	0	0	0	0	0	0	0	0	5	0
Instituto Mexicano del Seguro Social (IMSS)	38,104	38,613	38,607	37,991	37,042	34,329	32,014	31,933	30,750	29,563	25,512
Instituto de Servicios y Seguridad Social para los Trabajadores del Estado (ISSSTE)	9,604	8,917	7,862	7,284	7,032	6,649	6,617	6,654	5,424	5,744	3,761
Servicios de Salud de Petróleos Mexicanos (PEMEX)	431	400	409	422	462	404	351	348	308	307	212
Secretaría de la Defensa Nacional (SEDENA)	4,257	4,221	4,061	4,122	4,015	3,799	3,758	3,231	2,009	3,396	3,026
Secretaría de Marina (SEMAR)	510	550	629	584	600	597	520	329	423	285	361
Servicios Médicos Privados (SMP)	29,543	35,467	36,727	37,279	37,023	34,823	35,571	31,856	29,829	28,696	28,760
Otros ^{3/}	165	223	451	217	321	258	309	362	351	404	455

^{1/} Incluye : Hospital General de México, Hospital Juárez de México, Hospital General Dr. Manuel Gea González y Hospital de la Mujer.

^{2/} Incluye: Instituto Nacional de Perinatología e Instituto Nacional de Cardiología.

^{3/} Incluye: Parteras, hogar, vía pública, no especificado y otro lugar.

Fuente: SEDESA/DGPPCS/DISySI/SINAC, SINBA1, SINBA2, CeN 2020.

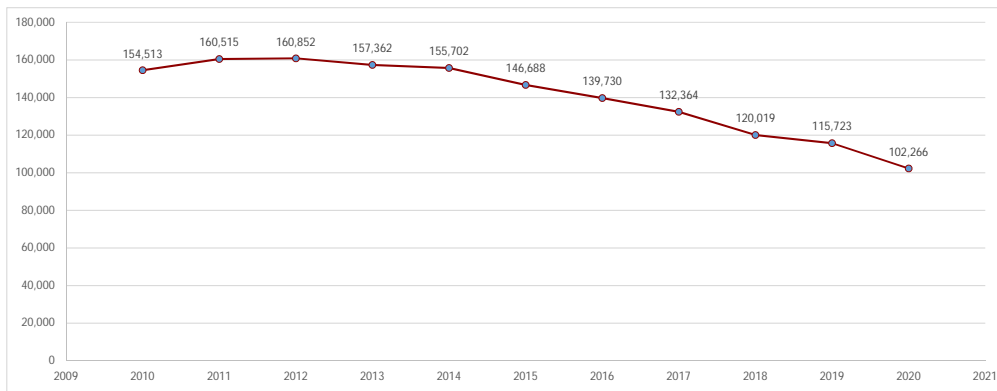

Institución / Año	2011	2012	2013	2014	2015	2016	2017	2018	2019	2020
Total general	127,908	129,446	126,931	133,765	126,319	120,016	113,157	101,463	96,916	87,005
Secretaría de Salud	60,327	61,012	59,128	59,155	56,123	50,752	47,513	41,027	38,290	33,097
Instituto Mexicano del Seguro Social (IMSS)	31,355	31,100	30,753	31,275	29,291	28,148	27,888	26,282	25,334	21,456
Instituto de Servicios y Seguridad Social para los Trabajadores del Estado (ISSSTE)	5,946	5,664	5,224	5,134	4,755	4,687	4,629	3,582	3,912	2,531
IMSS Prospera	0	6	0	39	89	64	51	70	52	106
Servicios de Salud de Petróleos Mexicanos	232	245	249	272	228	221	201	161	168	134
Secretaría de la Defensa Nacional (SEDEN)	1,266	1,137	1,163	1,121	1,108	931	785	475	778	698
Secretaría de Marina (SEMAR)	363	402	406	412	389	348	211	275	194	240
Servicios Médicos Privados (SMP)	28,244	29,494	29,826	35,786	33,783	34,359	31,340	28,767	25,614	27,114
Otros ^{3/}	175	386	182	571	553	506	539	824	2,574	1,629

^{1/} Incluye : Hospital General de México, Hospital Juárez de México, Hospital General Dr. Manuel Gea González y Hospital de la Mujer.

^{2/} Incluye: Instituto Nacional de Perinatología e Instituto Nacional de Cardiología.

^{3/} Incluye: Parteras, hogar, vía pública, no especificado y otro lugar.

Fuente: SEDESA/DGDPPCS/DISySI/SINAC, SINBA1, SINBA2, CeN 2020.

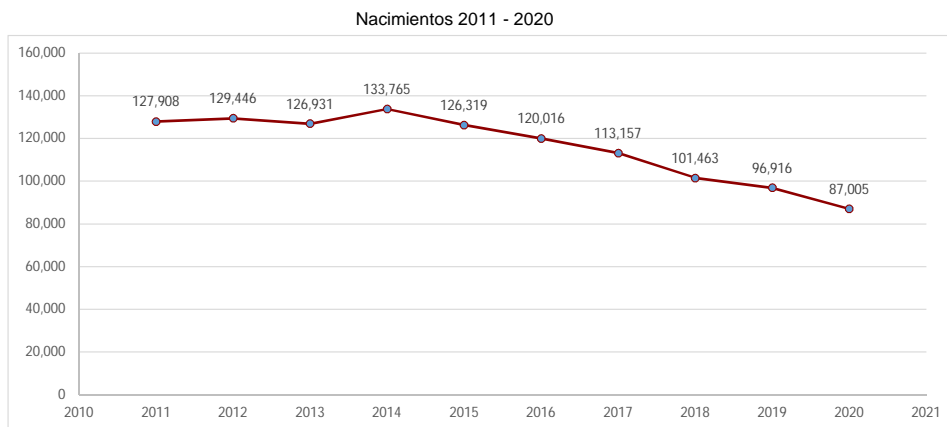

Servicios Otorgados



**SECRETARÍA
DE SALUD**

**Servicios otorgados en las unidades médicas.
Secretaría de Salud de la Ciudad de México
2020**

Cuadro 5.1

Servicio	Total	1er. Nivel	2do. Nivel
Consulta externa total	2,602,100	2,323,981	278,119
Consulta general	2,018,366	1,956,927	61,439
Consulta especializada ^{1/}	436,711	242,901	193,810
Consulta odontológica	147,023	124,153	22,870
Urgencias	423,888	-	423,888
Egresos	90,551	-	90,551
Días paciente	404,397	-	404,397
Intervenciones quirúrgicas	51,361	1,761	49,600
Nacimientos	29,655	119	29,536
Partos	20,115	119	19,996
Cesáreas	9,540	-	9,540
Estudios de diagnóstico	7,440,793	1,757,242	5,683,551
Laboratorio clínico	6,799,414	1,628,800	5,170,614
Radiología	438,932	69,316	369,616
Anatomía patológica	30,346	1,860	28,486
Electrocardiograma	27,693	10,144	17,549
Electroencefalograma	1,785	78	1,707
Ultrasonido	64,176	27,098	37,078
Tomografía axial computalizada	55,186	-	55,186
Mastografías	20,449	19,946	503
Resonancia magnética ^{2/}	378	-	378
Gamagrama ^{3/}	22	-	22
Electromiografía ^{4/}	478	-	478
Ecocardiografías ^{5/}	1,562	-	1,562
Potenciales auditivos evocados ^{6/}	185	-	185
Optometría ^{3/}	111	-	111
Audiología ^{3/}	76	-	76

1/ Incluye: Salud Mental

2/ Se realiza en el Hospital General Xoco

3/ Se realiza en el Hospital de Esp. Dr. Belisario Domínguez

4/ Se realiza en el Hospital General La Villa

5/ Se realiza en los Hospitales Pediátrico Coyoacan, General Ticomán y de Especialidades Dr. Belisario Domínguez

6/ Se realiza en los Hospitales Pediátrico Legaria y General Xoco

Fuente: SEDESA/DGDPPCS/DISSI/SIS (Subsistema de Información Salud), 2020

Fuente: SEDESA/DGDPPCS/DISSI/SAEH (Subsistema Automatizado de Egresos Hospitalarios), 2020

Fuente: SEDESA/DGDPPCS/DISSI/SAUM (Subsistema Automatizado de Urgencias Médicas), 2020

**Consulta externa y atenciones de urgencias por tipo y alcaldía.
Secretaría de Salud de la Ciudad de México
2020**

Cuadro 5.2

Alcaldía	Consulta externa total	Consulta general	Consulta especializada ^{1/}	Consulta odontológica ^{2/}	Urgencias
Total general	2,602,100	2,018,366	436,711	147,023	423,888
Azcapotzalco	114,484	90,197	16,806	7,481	18,180
Coyoacán	105,303	78,080	21,083	6,140	6,148
Cuajimalpa	46,436	36,417	4,053	5,966	0
Gustavo A. Madero	285,870	225,922	43,714	16,234	65,802
Iztacalco	136,475	100,438	26,048	9,989	8,825
Iztapalapa	568,346	492,085	48,928	27,333	57,743
Magdalena Contreras	76,963	64,307	8,690	3,966	6,930
Milpa Alta	96,827	77,013	10,210	9,604	15,470
Álvaro Obregón	106,418	88,486	12,465	5,467	12,720
Tláhuac	152,022	130,453	13,225	8,344	22,578
Tlalpan	160,029	139,133	13,224	7,672	31,171
Xochimilco	136,440	109,889	17,901	8,650	18,147
Benito Juárez	94,909	68,259	20,773	5,877	22,074
Cuauhtémoc	239,517	130,791	102,821	5,905	21,465
Miguel Hidalgo	99,967	56,464	35,116	8,387	40,116
Venustiano Carranza	182,094	130,432	41,654	10,008	76,519
Primer nivel	2,323,981	1,956,927	242,901	124,153	-
Segundo nivel	278,119	61,439	193,810	22,870	423,888

^{1/} Incluye: Salud Mental.

^{2/} Incluye: Semana Nacional de Salud Bucal.

Fuente: SEDESA/DGDPPCS/DISSI/SIS (Subsistema de Información Salud), 2020.

Fuente: SEDESA/DGDPPCS/DISSI/SAUM (Subsistema Automatizado de Urgencias Médicas), 2020.

Porcentaje de consulta externa según tipo 2020.

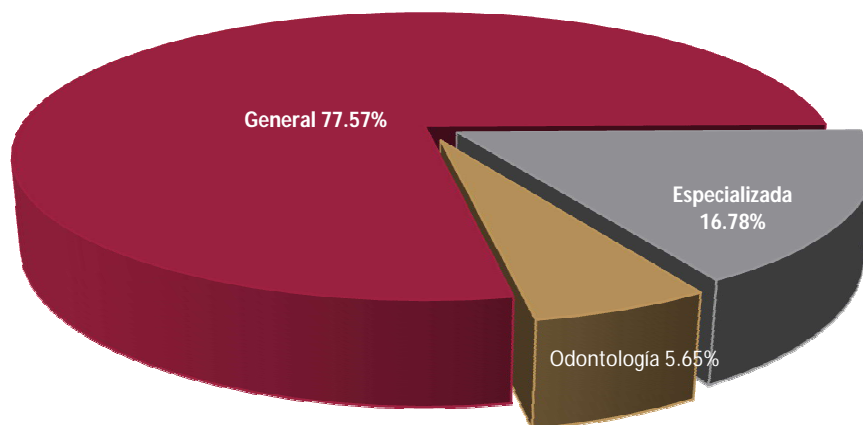

Alcaldía y Municipio de residencia	Egresos	Defunciones	Cirugías ^{1/}	Nacimientos ^{2/}			Abortos ^{3/}
				Total	Partos	Cesárea	
Total general	90,551	5,856	51,361	29,655	20,115	9,540	2,744
Azcapotzalco	2,637	131	2,005	925	554	371	111
Coyoacán	2,754	180	1,531	1,002	669	333	93
Cuajimalpa	1,235	95	550	482	343	139	25
Gustavo A. Madero	10,425	521	6,188	3,867	2,665	1,202	386
Iztacalco	2,345	156	2,428	718	492	226	45
Iztapalapa	18,265	1,145	7,876	6,777	4,518	2,259	508
Magdalena Contreras	2,054	99	985	1,030	768	262	148
Milpa Alta	2,544	172	1,355	1,051	695	356	121
Álvaro Obregón	4,974	435	2,318	1,745	1,273	472	182
Tláhuac	4,676	438	2,197	1,761	1,177	584	141
Tlalpan	4,980	315	2,711	2,243	1,512	731	129
Xochimilco	4,971	216	3,338	2,322	1,509	813	176
Benito Juárez	614	82	404	87	58	29	14
Cuauhtémoc	3,559	228	2,148	845	574	271	117
Miguel Hidalgo	3,777	114	3,525	355	226	129	32
Venustiano Carranza	5,877	568	3,115	1,217	849	368	144
Otros estados	14,864	961	8,687	3,228	2,233	995	372
Primer nivel	0	0	1,761	119	119	0	0
Segundo nivel	90,551	5,856	49,600	29,536	19,996	9,540	2,744

^{1/} Incluye: En quirófano, fuera de quirófano y 2,055 intervenciones quirúrgicas de primer nivel.

^{2/} Incluye: 108 Partos de primer nivel, en este cuadro los nacimientos se refieren a atenciones obstétricas otorgadas

^{3/} No Incluye Egresos por Interrupción Legal del Embarazo (ILE)

Fuente: SEDESA/DGDPPCS/DISS/SAEH (Subsistema Automatizado de Egresos Hospitalarios), 2020.

Fuente: SEDESA/DGDPPCS/DISS/SIS (Subsistema de Información Salud), 2020.

Porcentaje de cesáreas por alcaldía de la Ciudad de México, 2020

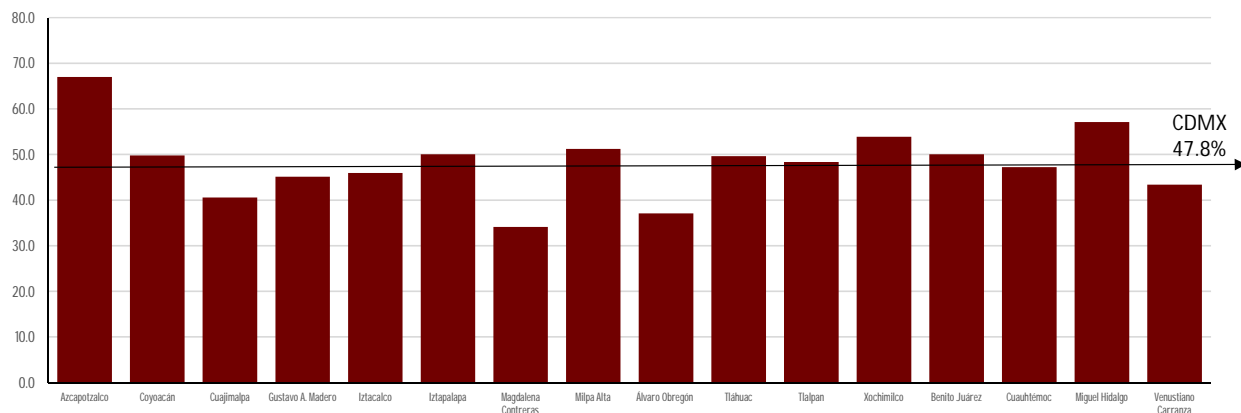

**Pacientes atendidos por primera vez en el año y por alcaldía.
Secretaría de Salud de la Ciudad de México
2020**

Cuadro 5.4

Alcaldía	Consulta externa total	Consulta general	Consulta especializada	Salud mental	Consulta odontológica ^{1/}
Total general	1,298,075	1,149,478	74,832	26,259	47,506
Azcapotzalco	61,634	54,082	2,855	1,096	3,601
Coyoacán	48,476	41,038	3,581	1,384	2,473
Cuajimalpa	23,126	19,458	150	960	2,558
Gustavo A. Madero	135,314	119,673	7,914	2,947	4,780
Iztacalco	62,010	56,180	1,912	2,064	1,854
Iztapalapa	266,200	249,622	6,868	2,131	7,579
Magdalena Contreras	47,683	45,216	237	799	1,431
Milpa Alta	54,187	48,869	1,695	1,248	2,375
Álvaro Obregón	56,026	50,288	2,367	1,678	1,693
Tláhuac	85,732	78,793	2,849	1,476	2,614
Tlalpan	91,844	85,722	1,625	1,394	3,103
Xochimilco	74,753	69,301	1,928	882	2,642
Benito Juárez	46,513	38,715	4,069	1,302	2,427
Cuauhtémoc	110,050	80,574	25,541	1,950	1,985
Miguel Hidalgo	46,710	34,612	7,251	2,452	2,395
Venustiano Carranza	87,817	77,335	3,990	2,496	3,996
Primer nivel	1,239,980	1,140,029	33,807	22,124	44,020
Segundo nivel	58,095	9,449	41,025	4,135	3,486

^{1/} Incluye: Semana Nacional de Salud Bucal.

Fuente: SEDESA/DGDPPCS/DISSI/SIS (Subsistema de Información Salud), 2020.

Porcentaje de pacientes atendidos por primera vez en el año 2020.

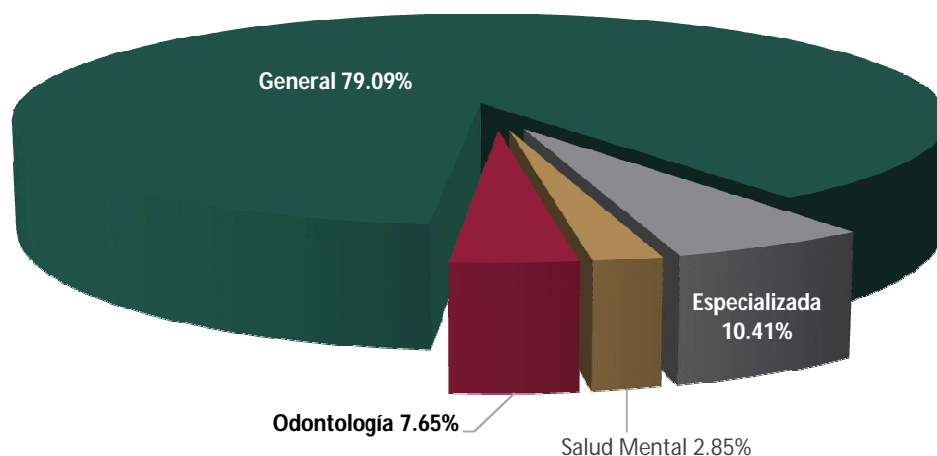

Alcaldía	Total ^{1/}	< 1 año	1 año	2 - 4 años	5 - 9 años	10 - 14 años	15 - 19 años	20 - 29 años	30 - 49 años	50 - 59 años	60 y más
Total general	2,602,100	56,777	25,333	57,262	109,010	106,908	173,090	459,844	769,662	373,132	471,082
Azcapotzalco	114,484	3,367	1,088	3,980	8,654	6,783	7,807	17,767	29,675	15,965	19,398
Coyoacán	105,303	3,245	1,397	3,264	7,051	6,814	7,116	15,578	26,750	15,003	19,085
Cuajimalpa	46,436	1,092	454	1,402	3,056	2,503	3,606	7,282	11,331	6,282	9,428
Gustavo A. Madero	285,870	9,156	5,134	9,407	15,869	15,380	17,960	42,029	78,891	40,851	51,193
Iztacalco	136,475	2,364	906	2,653	5,869	5,460	7,021	19,463	36,163	19,366	37,210
Iztapalapa	568,346	10,748	3,670	8,567	14,495	15,378	29,639	114,292	197,452	85,561	88,544
Magdalena Contreras	76,963	1,038	497	1,215	2,708	3,138	6,276	15,228	22,668	10,589	13,606
Milpa Alta	96,827	2,980	1,237	2,588	5,038	4,944	7,431	16,940	27,026	12,137	16,506
Álvaro Obregón	106,418	2,155	816	1,996	3,886	3,723	7,293	18,405	28,948	16,565	22,631
Tláhuac	152,022	3,766	1,526	3,577	6,436	6,147	9,794	26,527	43,012	21,886	29,351
Tlalpan	160,029	3,457	1,582	3,694	6,115	5,888	12,188	28,223	47,139	22,827	28,916
Xochimilco	136,440	3,369	1,126	2,935	5,157	4,954	10,015	27,246	44,422	18,578	18,638
Benito Juárez	94,909	791	399	1,010	2,615	2,783	12,113	14,928	27,330	14,589	18,351
Cuauhtémoc	239,517	3,749	1,889	3,995	7,591	9,071	16,739	46,466	68,747	32,814	48,456
Miguel Hidalgo	99,967	1,864	1,548	3,100	6,764	6,064	6,039	15,423	25,547	14,145	19,473
Venustiano Carranza	182,094	3,636	2,064	3,879	7,706	7,878	12,053	34,047	54,561	25,974	30,296
Primer nivel	2,323,981	50,025	20,646	47,203	89,584	91,076	155,725	413,803	672,672	342,622	440,625
Segundo nivel	278,119	6,752	4,687	10,059	19,426	15,832	17,365	46,041	96,990	30,510	30,457

^{1/} Incluye: Semana Nacional de Salud Bucal.

Fuente: SEDESA/DGDPPCS/DISSI/SIS (Subsistema de Información Salud), 2020.

Consulta externa por grupos de edad 2020.

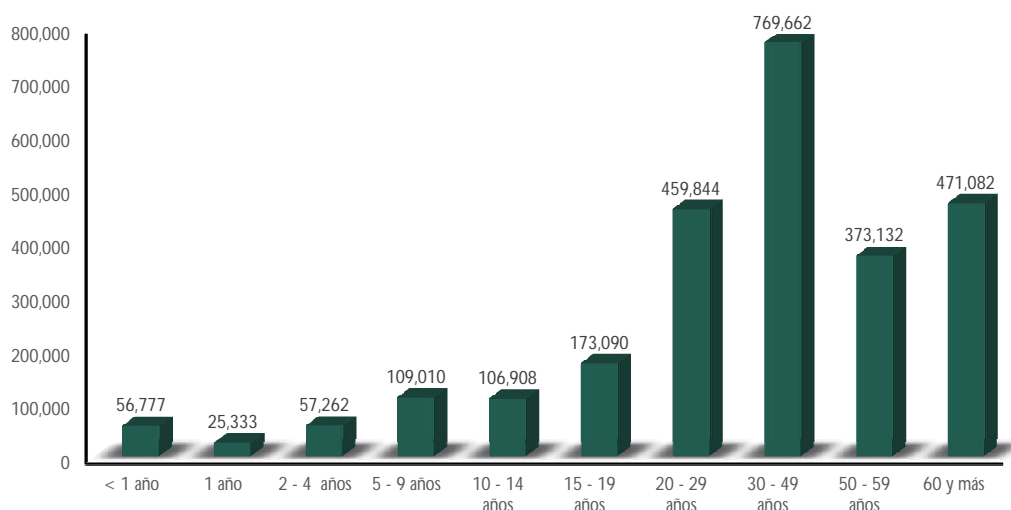

Alcaldía	Total	Enfermedades transmisibles	Enfermedades crónico - degenerativas	Otras enfermedades	Sanos	Planificación familiar	Salud bucal ^{1/}	Salud mental
Total general	2,602,100	585,065	356,758	820,313	514,309	48,554	147,023	130,078
Azcapotzalco	114,484	30,479	15,420	36,457	13,421	1,784	7,481	9,442
Coyoacán	105,303	20,720	17,815	30,922	18,890	2,334	6,140	8,482
Cuajimalpa	46,436	4,377	9,246	14,178	7,401	1,882	5,966	3,386
Gustavo A. Madero	285,870	61,578	47,100	104,433	38,068	4,271	16,234	14,186
Iztacalco	136,475	27,788	19,432	35,110	23,656	3,548	9,989	16,952
Iztapalapa	568,346	102,429	72,771	130,932	213,979	9,676	27,333	11,226
Magdalena Contreras	76,963	33,294	7,703	13,209	11,993	2,279	3,966	4,519
Milpa Alta	96,827	32,003	13,934	23,515	10,641	2,533	9,604	4,597
Álvaro Obregón	106,418	28,447	17,219	31,947	15,576	2,413	5,467	5,349
Tláhuac	152,022	40,022	22,528	50,758	22,607	3,582	8,344	4,181
Tlalpan	160,029	60,871	22,642	37,637	22,449	3,184	7,672	5,574
Xochimilco	136,440	43,485	15,625	41,460	18,670	2,419	8,650	6,131
Benito Juárez	94,909	21,490	11,329	39,496	9,185	1,196	5,877	6,336
Cuauhtémoc	239,517	39,339	19,298	128,763	36,894	1,515	5,905	7,803
Miguel Hidalgo	99,967	5,669	21,594	32,207	19,731	3,573	8,387	8,806
Venustiano Carranza	182,094	33,074	23,102	69,289	31,148	2,365	10,008	13,108
Primer nivel	2,323,981	569,381	334,443	642,726	505,234	45,279	124,153	102,765
Segundo nivel	278,119	15,684	22,315	177,587	9,075	3,275	22,870	27,313

^{1/} Incluye: Semana Nacional de Salud Bucal.

Fuente: SEDESA/DGDPPCS/DISSI/SIS (Subsistema de Información Salud), 2020.

Consulta externa por programa 2020

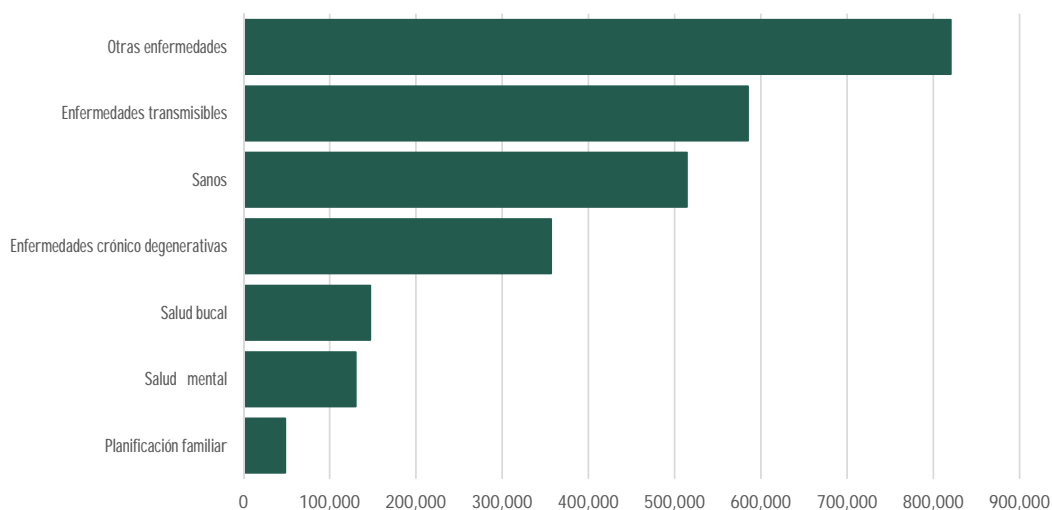

Alcaldía	Total					Mujeres			Hombres		
	Total ^{1/}	Primera vez	%	Subsecuente	%	Total	Primera vez	Subsecuente	Total	Primera vez	Subsecuente
Total general	2,602,100	1,298,075	49.9	1,304,025	50.1	1,587,269	779,709	807,560	1,014,831	518,366	496,465
Azcapotzalco	114,484	61,634	53.8	52,850	46.2	70,468	38,160	32,308	44,016	23,474	20,542
Coyoacán	105,303	48,476	46.0	56,827	54.0	69,110	30,459	38,651	36,193	18,017	18,176
Cuajimalpa	46,436	23,126	49.8	23,310	50.2	32,506	15,823	16,683	13,930	7,303	6,627
Gustavo A. Madero	285,870	135,314	47.3	150,556	52.7	168,884	85,320	83,564	116,986	49,994	66,992
Iztacalco	136,475	62,010	45.4	74,465	54.6	80,504	35,958	44,546	55,971	26,052	29,919
Iztapalapa	568,346	266,200	46.8	302,146	53.2	333,010	148,912	184,098	235,336	117,288	118,048
Magdalena Contreras	76,963	47,683	62.0	29,280	38.0	52,000	29,652	22,348	24,963	18,031	6,932
Milpa Alta	96,827	54,187	56.0	42,640	44.0	65,774	34,644	31,130	31,053	19,543	11,510
Álvaro Obregón	106,418	56,026	52.6	50,392	47.4	71,029	35,854	35,175	35,389	20,172	15,217
Tláhuac	152,022	85,732	56.4	66,290	43.6	103,838	54,795	49,043	48,184	30,937	17,247
Tlalpan	160,029	91,844	57.4	68,185	42.6	102,327	56,148	46,179	57,702	35,696	22,006
Xochimilco	136,440	74,753	54.8	61,687	45.2	78,879	46,159	32,720	57,561	28,594	28,967
Benito Juárez	94,909	46,513	49.0	48,396	51.0	50,914	24,237	26,677	43,995	22,276	21,719
Cuauhtémoc	239,517	110,050	45.9	129,467	54.1	133,861	57,659	76,202	105,656	52,391	53,265
Miguel Hidalgo	99,967	46,710	46.7	53,257	53.3	59,468	27,314	32,154	40,499	19,396	21,103
Venustiano Carranza	182,094	87,817	48.2	94,277	51.8	114,697	58,615	56,082	67,397	29,202	38,195
Primer nivel	2,323,981	1,239,980	53.4	1,084,001	46.6	1,456,477	744,419	712,058	867,504	495,561	371,943
Segundo nivel	278,119	58,095	20.9	220,024	79.1	130,792	35,290	95,502	147,327	22,805	124,522

^{1/} Incluye: Semana Nacional de Salud Bucal.

Fuente: SEDESA/DGDPPCS/DISSI/SIS (Subsistema de Información Salud), 2020.

Alcaldía	Total	Cirugía	Medicina Interna	Pediatría	Gineco-Obstetricia	Oftalmología	Otorrinolaringología	Traumatología y Ortopedia	Psiquiatría	Salud Mental	Otras
Total general	436,711	25,467	14,307	20,221	51,718	8,554	4,944	28,309	30,517	130,078	122,596
Azcapotzalco	16,806	268	34	287	3,524				1,547	9,442	1,704
Coyoacán	21,083	1,154		4,176	3,659	189	549	820	1,621	8,482	433
Cuajimalpa	4,053								667	3,386	
Gustavo A. Madero	43,714	2,804	2,599	2,354	5,600	1,549	265	7,428	1,651	14,186	5,278
Iztacalco	26,048	237		1,035		387	616	1,388	3,580	16,952	1,853
Iztapalapa	48,928	1,974	2,688	3,480	12,097	1,022	424	1,023	4,671	11,226	10,323
Magdalena Contreras	8,690				4,171				0	4,519	
Milpa Alta	10,210	891	1,169	146	1,405			0	1,890	4,597	112
Álvaro Obregón	12,465	441	637		1,478	280	333	572	1,607	5,349	1,768
Tláhuac	13,225	161	821	131	4,620	674	0			4,181	2,637
Tlalpan	13,224	1,054	737	65	1,867	362	69	779	1,487	5,574	1,230
Xochimilco	17,901	260		326	2,092	165			4,710	6,131	4,217
Benito Juárez	20,773	2,051	957		583	1,263	1,299	5,712	1,945	6,336	627
Cuauhtémoc	102,821	6,610	2,788	5,298	2,447	1,781	1,330	4,162	1,071	7,803	69,531
Miguel Hidalgo	35,116	5,655	1,317	1,651	233	882	59	3,440	2,121	8,806	10,952
Venustiano Carranza	41,654	1,907	560	1,272	7,942			2,985	1,949	13,108	11,931
Primer nivel	242,901	5,631	4,803	6,270	14,211	2,384	1,271	4,468	22,058	102,765	79,040
Segundo nivel	193,810	19,836	9,504	13,951	37,507	6,170	3,673	23,841	8,459	27,313	43,556

Fuente: SEDESA/DGDPPCS/DISSI/SIS (Subsistema de Información Salud), 2020.

Consulta externa por especialidad 2020.

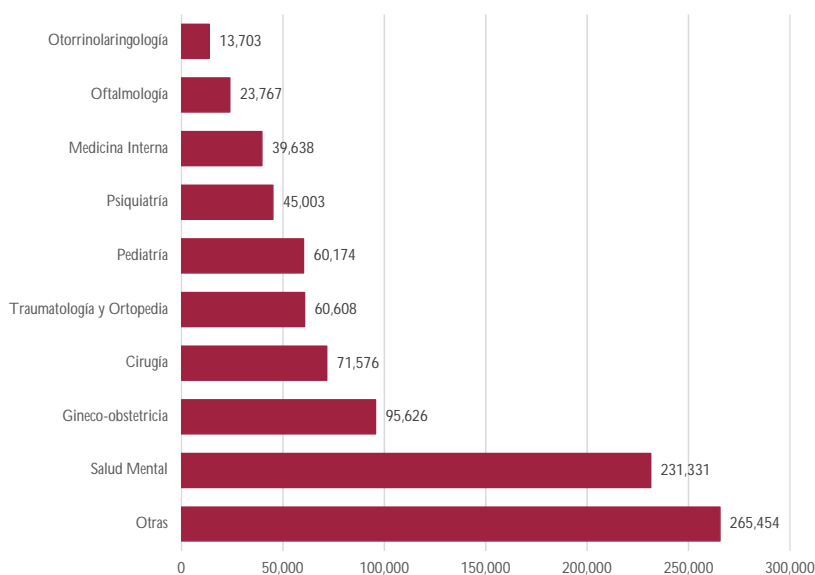

Alcaldía	Total	Primera vez			Subsecuente				
		Total	Primero	Segundo	Tercero	Total	Primero	Segundo	Tercero
Total general	116,236	31,015	7,933	10,863	12,219	85,221	5,896	26,587	52,738
Azcapotzalco	5,830	1,911	369	492	1,050	3,919	261	1,324	2,334
Coyoacán	4,972	1,433	407	570	456	3,539	270	1,205	2,064
Cuajimalpa	2,454	741	255	289	197	1,713	117	669	927
Gustavo A. Madero	16,006	5,215	1,200	1,949	2,066	10,791	930	3,545	6,316
Iztacalco	4,979	819	288	297	234	4,160	334	1,619	2,207
Iztapalapa	23,150	5,894	1,202	1,926	2,766	17,256	838	4,848	11,570
Magdalena Contreras	7,136	1,164	240	631	293	5,972	137	1,920	3,915
Milpa Alta	5,641	1,335	492	465	378	4,306	258	1,296	2,752
Álvaro Obregón	6,243	1,395	410	591	394	4,848	314	1,487	3,047
Tláhuac	8,970	1,796	668	640	488	7,174	474	2,226	4,474
Tlalpan	6,751	1,937	607	748	582	4,814	461	1,598	2,755
Xochimilco	9,880	2,954	760	899	1,295	6,926	627	1,824	4,475
Benito Juárez	647	215	66	78	71	432	35	139	258
Cuauhtémoc	3,724	1,124	361	393	370	2,600	328	905	1,367
Miguel Hidalgo	1,781	659	187	247	225	1,122	114	353	655
Venustiano Carranza	8,072	2,423	421	648	1,354	5,649	398	1,629	3,622
Primer nivel	96,379	25,157	7,684	9,381	8,092	71,222	5,587	23,663	41,972
Segundo nivel	19,857	5,858	249	1,482	4,127	13,999	309	2,924	10,766

Fuente: SEDESA/DGDPPCS/DISSI/SIS (Subsistema de Información Salud), 2020.

Alcaldía	Total	Primera vez		Subsecuente			
		Total	< 15 años	15 - 19 años	Total	< 15 años	15 - 19 años
Total general	26,728	7,491	339	7,152	19,237	700	18,537
Azcapotzalco	1,455	474	15	459	981	13	968
Coyoacán	1,141	348	9	339	793	11	782
Cuajimalpa	687	210	11	199	477	13	464
Gustavo A. Madero	2,811	1,041	29	1,012	1,770	24	1,746
Iztacalco	1,056	210	9	201	846	33	813
Iztapalapa	5,191	1,421	49	1,372	3,770	115	3,655
Magdalena Contreras	1,853	314	10	304	1,539	34	1,505
Milpa Alta	1,598	416	15	401	1,182	39	1,143
Álvaro Obregón	1,655	361	9	352	1,294	57	1,237
Tláhuac	2,090	463	22	441	1,627	50	1,577
Tlalpan	1,523	474	19	455	1,049	28	1,021
Xochimilco	2,701	822	54	768	1,879	95	1,784
Benito Juárez	125	55	3	52	70	6	64
Cuauhtémoc	825	262	10	252	563	16	547
Miguel Hidalgo	361	147	7	140	214	5	209
Venustiano Carranza	1,656	473	68	405	1,183	161	1,022
Primer nivel	22,138	6,149	290	5,859	15,989	583	15,406
Segundo nivel	4,590	1,342	49	1,293	3,248	117	3,131

Fuente: SEDESA/DGDPPCS/DISSI/SIS (Subsistema de Información Salud), 2020.

Alcaldía	Consultas			Métodos entregados					
	Total	Primera vez	Subsecuente	Total	Oral	Inyectable	Implante	DIU	Preservativo
Total general	48,554	26,366	22,188	2,619,798	1,502	3,983	21,489	2,572	2,564,719
Azcapotzalco	1,784	775	1,009	13,252	18	121	553	46	11,380
Coyoacán	2,334	989	1,345	19,576	25	142	781	297	17,527
Cuajimalpa	1,882	853	1,029	15,954	25	151	637	52	14,283
Gustavo A. Madero	4,271	2,055	2,216	95,135	166	371	2,465	151	88,118
Iztacalco	3,548	2,103	1,445	24,900	17	182	715	113	22,962
Iztapalapa	9,676	5,818	3,858	443,733	296	642	4,931	821	429,827
Magdalena Contreras	2,279	694	1,585	10,274	72	203	691	26	8,758
Milpa Alta	2,533	1,262	1,271	14,700	51	190	841	22	12,460
Álvaro Obregón	2,413	1,162	1,251	16,559	14	82	998	67	14,199
Tláhuac	3,582	1,749	1,833	97,011	359	740	3,350	306	89,892
Tlalpan	3,184	1,958	1,226	30,228	169	221	1,667	127	27,153
Xochimilco	2,419	1,584	835	18,191	70	280	920	291	15,157
Benito Juárez	1,196	648	548	12,823	48	95	371	43	11,383
Cuauhtémoc	1,515	901	614	1,771,819	39	109	626	80	1,770,202
Miguel Hidalgo	3,573	2,392	1,181	22,370	76	142	872	26	20,549
Venustiano Carranza	2,365	1,423	942	13,273	57	312	1,071	104	10,869
Primer nivel	45,279	25,017	20,262	2,524,243	1,058	3,327	16,877	1,917	2,477,245
Segundo nivel	3,275	1,349	1,926	95,555	444	656	4,612	655	87,474

Alcaldía	Métodos entregados			
	Preservati-vo Femenino	DIU medicado	Parche dérmico	Anticoncepción de emergencia
Total	8,738	3,142	11,713	1,940
Azcapotzalco	172	116	800	46
Coyoacán	194	79	501	30
Cuajimalpa	106	62	437	201
Gustavo A. Madero	1,564	362	1,474	464
Iztacalco	104	59	721	27
Iztapalapa	3,908	816	2,224	268
Magdalena Contreras	146	80	291	7
Milpa Alta	160	63	885	28
Álvaro Obregón	509	82	571	37
Tláhuac	602	609	863	290
Tlalpan	304	302	273	12
Xochimilco	346	93	647	387
Benito Juárez	285	42	533	23
Cuauhtémoc	241	103	406	13
Miguel Hidalgo	37	117	469	82
Venustiano Carranza	60	157	618	25
Primer nivel	8,651	2,042	11,450	1,676
Segundo nivel	87	1,100	263	264

* Incluye: 60,700 preservativos de la Clínica Especializada Condesa Iztapalapa y 1,284,015 preservativos de la UNEME CAPASIT CONDESA.
Fuente: SEDESA/DGDPPCS/DISSI/SIS (Subsistema de Información Salud), 2020.

Alcaldía	Total	Nuevos aceptantes										
		Oral	Inyecta-ble	Implan-te	DIU	Quirúrgico	Preservati-vos	Preservativo Femenino	DIU Medicado	Parche Dérmico	Anticoncep-ción de emergencia	Otro método
Total general	27,660	337	1,048	14,434	1,524	1,820	2,540	530	1,921	2,283	539	684
Azcapotzalco	790	3	15	464	47	17	78	10	87	54	15	0
Coyoacán	989	8	35	562	87	63	65	4	61	65	12	27
Cuajimalpa	853	7	31	487	54	10	27	2	48	60	26	101
Gustavo A. Madero	2,272	29	68	1,198	158	24	344	41	110	262	36	2
Iztacalco	2,135	5	57	575	99	1,056	88	0	57	140	19	39
Iztapalapa	6,372	83	190	3,399	303	9	386	310	651	659	243	139
Magdalena Contreras	709	19	47	423	15	46	33	5	24	58	7	32
Milpa Alta	1,264	17	78	532	30	35	287	36	23	206	20	0
Álvaro Obregón	1,300	4	38	719	53	95	184	10	63	111	22	1
Tláhuac	1,800	41	101	912	101	35	125	18	77	133	47	210
Tlalpan	2,044	38	70	1,286	94	98	130	15	242	54	12	5
Xochimilco	1,584	27	91	732	276	63	148	20	71	141	15	0
Benito Juárez	653	8	20	275	33	81	70	5	31	57	10	63
Cuauhtémoc	1,055	12	53	454	36	0	301	8	77	76	12	26
Miguel Hidalgo	2,417	21	60	1,720	34	126	125	10	191	110	18	2
Venustiano Carranza	1,423	15	94	696	104	62	149	36	108	97	25	37
Primer nivel	26,311	291	1,001	13,686	1,486	1,820	2,495	526	1,634	2,266	536	570
Segundo nivel	1,349	46	47	748	38	0	45	4	287	17	3	114

Planificación familiar, usuarios activos.
Secretaría de Salud de la Ciudad de México
2020

Alcaldía	Total	Usuarios activos									
		Oral	Inyecta-ble	Implante	DIU	Quirúrgico	Preservati-vos	Preservativo Femenino	DIU Medicado	Parche Dérmico	Otro método
Total general	153,186	5,617	11,030	54,671	13,324	16,625	26,253	3,655	7,420	14,406	185
Azcapotzalco	7,494	206	272	3,182	695	606	1,157	159	456	761	
Coyoacán	6,028	212	380	2,495	401	273	605	186	833	568	75
Cuajimalpa	3,586	42	157	2,207	314	337	140	6	215	166	2
Gustavo A. Madero	28,233	1,440	2,548	6,123	3,151	3,158	6,550	1,115	863	3,264	21
Iztacalco	11,253	229	469	2,267	509	2,502	3,655	431	264	927	
Iztapalapa	34,783	1,270	3,050	14,858	3,303	903	4,612	853	2,329	3,605	
Magdalena Contreras	3,935	363	297	1,976	123	291	294	87	98	403	3
Milpa Alta	4,468	131	341	2,068	228	563	472	39	99	524	3
Álvaro Obregón	7,769	280	423	2,269	793	1,495	947	199	508	838	17
Tláhuac	9,000	427	937	3,112	1,491	842	1,086	76	246	782	1
Tlalpan	9,747	206	397	2,773	630	2,590	2,361	78	283	429	0
Xochimilco	6,774	270	705	1,864	509	903	1,320	216	191	796	0
Benito Juárez	2,571	27	54	842	100	1,155	174	14	76	129	0
Cuauhtémoc	5,603	216	508	2,005	548	284	1,144	57	192	627	22
Miguel Hidalgo	8,311	182	238	4,741	285	567	1,261	122	528	387	
Venustiano Carranza	3,631	116	254	1,889	244	156	475	17	239	200	41
Primer nivel	153,112	5,613	11,010	54,640	13,314	16,625	26,252	3,655	7,414	14,404	185
Segundo nivel	74	4	20	31	10	0	1	0	6	2	0

Fuente: SEDESA/DGDPPCS/DISSI/SIS (Subsistema de Información Salud), 2020.

Porcentaje de mujeres que recibieron un método planificación familiar post evento obstétrico, por unidad hospitalaria
Secretaría de Salud de la Ciudad de México
2010 - 2020

Cuadro 5.13

Unidad Hospitalaria	2010	2011	2012	2013	2014	2015	2016	2017	2018	2019	2020
Total general	16.8	27.8	40.1	47.6	55.7	65.0	69.1	77.2	77.6	79.1	76.8
H. E. Dr. Belisario Domínguez	22.9	39.9	90.9	90.4	70.1	64.5	75.1	99.7	99.8	100.0	97.4
H. G. Dr. Enrique Cabrera	16.3	26.7	45.5	48.7	63.3	72.7	72.8	78.8	79.1	80.0	79.9
H. G. Dr. Rubén Leñero	0.0	6.3	0.0	0.0	8.3	0.0	0.0	0.0	0.0	0.0	0.0
H. G. Xoco	16.1	17.6	14.3	18.7	15.2	16.3	15.1	12.2	16.2	14.6	24.8
H. G. Villa	9.9	11.0	10.4	15.7	22.6	40.4	48.5	98.3	100.0	99.5	99.7
H. G. Balbuena	5.4	39.7	71.2	87.7	87.8	43.3	36.0	63.1	82.1	89.8	89.7
H. G. Dr. Gregorio Salas	36.6	18.5	19.0	17.4	39.0	50.6	62.6	61.7	55.9	58.1	46.3
H. G. Iztapalapa	7.4	46.4	48.0	60.9	56.0	51.5	52.3	92.1	88.7	88.4	96.5
H. G. Milpa Alta	8.6	14.8	31.7	39.6	67.2	87.5	91.0	90.8	80.3	79.8	80.9
H. G. Ticomán	18.3	58.3	58.2	64.2	63.3	63.5	58.9	58.7	70.7	77.5	76.3
H. G. Tláhuac	-	33.8	16.8	24.2	35.4	81.4	83.6	81.3	80.6	78.8	58.4
H. G. Ajusco Medio	4.0	20.4	36.2	53.2	68.4	65.8	69.8	80.1	82.8	67.6	88.8
C.H. Emiliano Zapata	-	85.7	83.1	90.3	91.4	82.9	89.5	92.8	80.3	84.8	95.8
H.G.Torre Médica Tepepan	-	-	0.0	12.1	0.0	57.1	35.7	60.0	40.0	50.0	50.0
H. P. Moctezuma	-	-	-	-	-	-	-	-	-	-	-
H. M. I. Inguarán	18.0	10.5	31.7	71.0	76.5	79.3	75.7	81.7	84.2	83.1	85.4
H. M. I. Topilejo	20.1	21.6	19.5	21.9	48.1	68.8	79.5	71.2	65.0	65.6	
H. M. I. Magdalena Contreras	16.5	21.0	16.8	21.4	50.5	73.2	87.5	88.5	74.9	72.8	55.7
H. M. I. Cuauhtemoc	25.4	31.3	34.9	48.4	43.3	52.9	61.8	53.8	57.4	52.7	60.7
H. M. I. Tláhuac	8.9	9.0	38.1	39.3	73.8	88.3	93.8	83.5	95.5	95.6	90.3
H. M. I. Dr. Nicolás M. Cedillo	22.0	26.3	36.5	38.0	51.3	47.8	40.8	51.3	49.9	88.5	89.0
H. M. I. Cuajimalpa	20.0	24.2	33.2	30.1	30.4	24.1	-	-	-	-	
H. M. P. Xochimilco	26.5	26.8	27.7	30.7	32.2	47.4	64.7	62.2	54.6	57.0	60.1

Fuente: SEDESA/DGDPPCS/DISSI/SAEH (Subsistema Automatizado de Egresos Hospitalarios), 2020.

Porcentaje de Planificación Familiar post evento obstétrico 2010-2020



**Consulta a menores de 5 años por sexo.
Secretaría de Salud de la Ciudad de México
2020**

Cuadro 5.14

Alcaldía	Total	Primera vez	Subsecuente	Mujeres			Hombres		
				Total	Primera vez	Subsecuente	Total	Primera vez	Subsecuente
Total general	139,372	82,941	56,431	69,244	41,174	28,070	70,128	41,767	28,361
Azcapotzalco	8,435	4,421	4,014	3,699	2,137	1,562	4,736	2,284	2,452
Coyoacán	7,906	4,165	3,741	3,704	1,950	1,754	4,202	2,215	1,987
Cuajimalpa	2,948	2,094	854	1,356	948	408	1,592	1,146	446
Gustavo A. Madero	23,697	13,828	9,869	12,257	7,203	5,054	11,440	6,625	4,815
Iztacalco	5,923	3,472	2,451	2,755	1,663	1,092	3,168	1,809	1,359
Iztapalapa	22,985	12,726	10,259	11,834	6,267	5,567	11,151	6,459	4,692
Magdalena Contreras	2,750	1,917	833	1,349	947	402	1,401	970	431
Milpa Alta	6,805	4,675	2,130	3,467	2,352	1,115	3,338	2,323	1,015
Álvaro Obregón	4,967	3,380	1,587	2,509	1,719	790	2,458	1,661	797
Tláhuac	8,869	6,111	2,758	4,453	2,974	1,479	4,416	3,137	1,279
Tlalpan	8,733	5,806	2,927	4,474	2,930	1,544	4,259	2,876	1,383
Xochimilco	7,430	5,039	2,391	3,620	2,406	1,214	3,810	2,633	1,177
Benito Juárez	2,200	1,326	874	1,169	685	484	1,031	641	390
Cuauhtémoc	9,633	5,532	4,101	4,700	2,738	1,962	4,933	2,794	2,139
Miguel Hidalgo	6,512	2,892	3,620	3,028	1,371	1,657	3,484	1,521	1,963
Venustiano Carranza	9,579	5,557	4,022	4,870	2,884	1,986	4,709	2,673	2,036
Primer nivel	117,874	76,160	41,714	59,388	38,121	21,267	58,486	38,039	20,447
Segundo nivel	21,498	6,781	14,717	9,856	3,053	6,803	11,642	3,728	7,914

Fuente: SEDESA/DGDPPCS/DISSI/SIS (Subsistema de Información Salud), 2020.

Consulta externa otorgada a niño sano menor de 5 años.
Secretaría de Salud de la Ciudad de México
2020

Cuadro 5.15

Alcaldía	Total	Primera vez			Subsecuente				
		Total	Menor de 1 año	1 año	2 - 4 años	Total	Menor de 1 año	1 año	2 - 4 años
Total general	139,372	82,941	34,371	14,201	34,369	56,431	22,406	11,132	22,893
Azcapotzalco	8,435	4,421	1,980	601	1,840	4,014	1,387	487	2,140
Coyoacán	7,906	4,165	1,892	673	1,600	3,741	1,353	724	1,664
Cuajimalpa	2,948	2,094	778	311	1,005	854	314	143	397
Gustavo A. Madero	23,697	13,828	5,331	2,980	5,517	9,869	3,825	2,154	3,890
Iztacalco	5,923	3,472	1,527	528	1,417	2,451	837	378	1,236
Iztapalapa	22,985	12,726	5,852	1,828	5,046	10,259	4,896	1,842	3,521
Magdalena Contreras	2,750	1,917	696	320	901	833	342	177	314
Milpa Alta	6,805	4,675	1,992	870	1,813	2,130	988	367	775
Álvaro Obregón	4,967	3,380	1,413	550	1,417	1,587	742	266	579
Tláhuac	8,869	6,111	2,477	980	2,654	2,758	1,289	546	923
Tlalpan	8,733	5,806	2,076	991	2,739	2,927	1,381	591	955
Xochimilco	7,430	5,039	2,352	691	1,996	2,391	1,017	435	939
Benito Juárez	2,200	1,326	477	200	649	874	314	199	361
Cuauhtémoc	9,633	5,532	2,274	1,036	2,222	4,101	1,475	853	1,773
Miguel Hidalgo	6,512	2,892	1,027	578	1,287	3,620	837	970	1,813
Venustiano Carranza	9,579	5,557	2,227	1,064	2,266	4,022	1,409	1,000	1,613
Primer nivel	117,874	76,160	31,681	12,842	31,637	41,714	18,344	7,804	15,566
Segundo nivel	21,498	6,781	2,690	1,359	2,732	14,717	4,062	3,328	7,327

Fuente: SEDESA/DGDPPCS/DISSI/SIS (Subsistema de Información Salud), 2020.

Alcaldía	Total	Normal				Desnutrición leve				Desnutrición moderada			
		Total	Menor de 1 año	1 año	2 - 4 años	Total	Menor de 1 año	1 año	2 - 4 años	Total	Menor de 1 año	1 año	2 - 4 años
Total general	72,721	70,649	31,935	12,572	26,142	1,836	679	438	719	194	59	54	81
Azcapotzalco	3,522	3,486	1,343	520	1,623	31	9	9	13	4	2	0	2
Coyoacán	2,786	2,774	1,340	406	1,028	11	3	4	4	1	0	0	1
Cuajimalpa	1,992	1,958	524	387	1,047	32	5	18	9	2	0	0	2
Gustavo A. Madero	13,277	13,043	5,489	3,082	4,472	197	53	44	100	31	6	12	13
Iztacalco	2,403	2,354	1,286	335	733	37	12	12	13	9	2	3	4
Iztapalapa	12,316	12,034	6,559	1,713	3,762	256	117	61	78	17	6	3	8
Magdalena Contreras	1,901	1,832	766	325	741	43	11	8	24	21	10	6	5
Milpa Alta	5,041	4,907	2,016	1,042	1,849	103	38	24	41	24	10	7	7
Álvaro Obregón	3,627	3,444	1,671	554	1,219	146	54	31	61	33	9	4	20
Tláhuac	7,830	7,562	3,319	1,283	2,960	250	89	47	114	17	6	6	5
Tlalpan	7,046	6,924	2,979	1,181	2,764	111	32	32	47	9	3	1	5
Xochimilco	3,340	3,265	1,406	528	1,331	67	24	14	29	7	2	0	5
Benito Juárez	95	90	18	13	59	5	0		5	0	0	0	0
Cuauhtémoc	2,606	2,189	1,069	414	706	401	191	99	111	14	2	9	3
Miguel Hidalgo	1,620	1,575	692	271	612	43	14	10	19	2	1	1	0
Venustiano Carranza	3,319	3,212	1,458	518	1,236	103	27	25	51	3	0	2	1
Primer nivel	72,644	70,603	31,919	12,567	26,117	1,806	679	428	699	193	59	53	81
Segundo nivel	77	46	16	5	25	30	0	10	20	1	0	1	0

Alcaldía	Desnutrición grave			
	Total	Menor de 1 año	1 año	2 - 4 años
Total	42	28	6	8
Azcapotzalco	1	0	1	0
Coyoacán	0	0	0	0
Cuajimalpa	0	0	0	0
Gustavo A. Madero	6	3	0	3
Iztacalco	3	2	1	0
Iztapalapa	9	8	1	0
Magdalena Contreras	5	3	0	2
Milpa Alta	7	5	0	2
Álvaro Obregón	4	2	2	0
Tláhuac	1	1	0	0
Tlalpan	2	1	1	0
Xochimilco	1	1	0	0
Benito Juárez	0	0	0	0
Cuauhtémoc	2	1	0	1
Miguel Hidalgo	0	0	0	0
Venustiano Carranza	1	1	0	0
Primer nivel	42	28	6	8
Segundo nivel	0	0	0	0

Fuente: SEDESA/DGDPPCS/DISSI/SIS (Subsistema de Información Salud), 2020.

Alcaldía	Total	Cáncer Cérvico Uterino ^{1/}	Cáncer de Mama	Diabetes Mellitus	Hipertensi-ón Arterial	Obesidad	Dislipidemias	Hiperplasia prostática ^{2/}	Adicciones	Tamiz Metabólico Neonatal	Tamiz Auditivo Neonatal	Sífilis	VIH	Alteración de la memoria	Otras detecciones ^{3/}
Total general	1,126,220	60,191	20,449	251,594	251,544	248,079	41,521	25,209	27,700	32,658	18,856	47,175	25,930	11,408	63,906
Azcapotzalco	32,477	1,463	828	6,415	6,415	6,415	446	994	336	2,080	1,444	617	748	658	3,618
Coyoacán	81,158	3,768	724	10,390	10,390	10,390	3,768	2,137	0	726	234	318	752	7,691	23,248
Cuajimalpa	18,098	1,499	323	4,629	4,629	4,629	46	290	124	205	0	359	318	33	1,014
Gustavo A. Madero	143,783	3,614	2,407	35,402	33,161	33,527	18,027	2,525	5,071	4,195	1,293	1,581	781	166	2,033
Iztacalco	21,084	3,007	1,014	2,235	2,258	2,258	40	1,095	921	972	0	1,910	1,123	478	3,773
Iztapalapa	364,174	11,353	3,111	102,721	99,669	99,179	1,861	4,255	8,097	6,057	3,723	9,353	4,737	619	9,439
Magdalena Contreras	49,321	1,761	809	9,341	9,341	9,341	184	1,699	45	3,237	3,332	4,767	4,679	4	781
Milpa Alta	40,562	3,218	762	8,463	9,204	9,091	585	403	2,792	1,309	894	1,377	134	0	2,330
Álvaro Obregón	41,489	3,733	1,562	9,096	8,869	9,126	1,063	1,609	319	925	478	823	369	292	3,225
Tláhuac	97,981	5,153	1,593	18,648	22,801	20,814	1,385	978	4,683	3,524	2,570	6,907	3,007	376	5,542
Tlalpan	71,973	4,587	1,592	16,002	15,347	15,364	2,524	1,994	4,172	1,273	0	3,453	3,537	413	1,715
Xochimilco	47,547	2,335	1,984	9,015	10,279	8,708	3,080	1,497	133	3,193	3,710	133	570	39	2,871
Benito Juárez	11,391	2,407	359	1,534	1,610	1,569	254	1,148	219	161	84	601	141	262	1,042
Cuauhtémoc	40,555	3,377	885	5,754	5,810	6,057	739	2,138	576	885	212	11,270	1,964	31	857
Miguel Hidalgo	22,439	1,363	916	5,757	5,799	5,742	0	963	110	286	2	180	530	147	644
Venustiano Carranza	41,360	6,725	1,580	6,192	5,962	5,869	897	1,484	102	3,630	880	3,526	2,540	199	1,774
Primer nivel	1,064,680	55,864	19,946	246,274	247,800	246,681	41,031	25,209	26,925	10,721	-	44,713	24,336	11,407	63,773
Segundo nivel	61,540	4,327	503	5,320	3,744	1,398	490	0	775	21,937	18,856	2,462	1,594	1	133

^{1/} Incluye: Citología cervical y colposcopias, los MEDIBUSES realizaron 828 detecciones las cuales no se pueden desagregar por alcaldía debido a que son itinerantes.

^{2/} Incluye: hiperplasia prostática

^{3/} Incluye: dislipidemias, síndrome metabólico, depresión, incontinencia urinaria, caída 60 años, alteración de memoria, conductas alimentarias y violencia.

Fuente: SEDESA/DGDPPCS/DISSI/SICAM (Sistema de Información de Cáncer de la Mujer).

Fuente: SEDESA/DGDPPCS/DISSI/SIS (Subsistema de Información Salud), 2020.

Detecciones realizadas 2020.

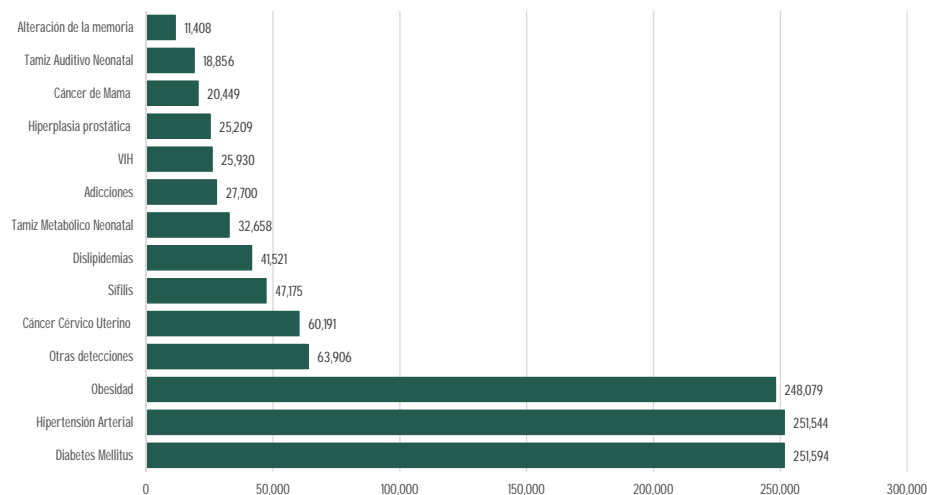

**Actividades preventivas de salud bucal.
Secretaría de Salud de la Ciudad de México
2020**

Cuadro 5.18

Alcaldía	Instrucción de técnica de cepillado	Instrucción de uso de hilo dental	Autoexamen de cavidad bucal	Detección de placa bacteriana	Revisión de prótesis y tejidos bucales
Total general	91,117	63,069	50,904	98,997	130,183
Azcapotzalco	6,151	4,526	4,178	4,690	6,701
Coyoacán	3,823	2,767	1,870	5,528	5,569
Cuajimalpa	2,648	1,955	1,130	4,346	5,693
Gustavo A. Madero	10,194	5,715	3,979	10,468	15,118
Iztacalco	5,018	3,159	2,275	5,083	6,678
Iztapalapa	19,440	12,353	8,451	20,403	24,486
Magdalena Contreras	3,212	2,091	2,352	3,005	3,924
Milpa Alta	7,882	4,843	5,006	6,147	8,772
Álvaro Obregón	1,680	1,609	1,587	5,215	5,610
Tláhuac	5,951	4,736	4,368	5,988	6,754
Tlalpan	4,545	3,513	1,501	3,494	7,354
Xochimilco	6,601	5,110	4,670	6,702	7,732
Benito Juárez	2,818	2,209	1,980	2,555	5,018
Cuauhtémoc	2,304	1,940	1,979	4,349	5,660
Miguel Hidalgo	3,092	2,284	2,542	2,330	6,496
Venustiano Carranza	5,758	4,259	3,036	8,694	8,618
Primer nivel	80,011	57,542	45,205	90,805	113,778
Segundo nivel	11,106	5,527	5,699	8,192	16,405

**Actividades preventivas de salud bucal.
Secretaría de Salud de la Ciudad de México
2020**

Alcaldía	Profilaxis	Aplicación tópica de flúor	Odontoxésis	Sellado de fosetas y fisuras	Asistentes sesión salud bucal
Total general	30,320	19,270	15,966	20,997	53,559
Azcapotzalco	1,284	456	871	2,461	5,641
Coyoacán	1,672	922	846	525	2,583
Cuajimalpa	1,169	687	392	1,097	2,255
Gustavo A. Madero	2,389	1,375	1,239	2,222	5,334
Iztacalco	1,129	484	820	1,098	1,777
Iztapalapa	5,542	4,774	3,039	1,643	5,938
Magdalena Contreras	1,031	365	477	599	3,155
Milpa Alta	1,991	1,185	1,393	98	3,545
Álvaro Obregón	1,552	1,479	448	1,264	1,690
Tláhuac	2,329	1,483	872	2,604	3,676
Tlalpan	1,654	702	959	504	2,912
Xochimilco	1,601	1,267	1,021	1,996	4,501
Benito Juárez	1,330	952	935	2,086	1,866
Cuauhtémoc	1,674	1,584	1,060	1,027	2,244
Miguel Hidalgo	1,529	761	768	716	3,725
Venustiano Carranza	2,444	794	826	1,057	2,717
Primer nivel	27,951	18,196	15,103	20,473	53,321
Segundo nivel	2,369	1,074	863	524	238

Incluye: Semana Nacional de Salud Bucal.

Fuente: SEDESA/DGDPPCS/DISSI/SIS (Subsistema de Información Salud), 2020.

Esquemas básicos de prevención	Total
Detección de placa bacteriana población (general, preescolar y escolar)	143,855
Instrucción de cepillado (general, preescolar y escolar)	285,189
Instrucción de uso de hilo dental en población (general y escolar)	138,300
Revisión de higiene de prótesis y tejidos bucales	19,707
Enjuagues fluoruro en población general y escolar	325,184
Auto examen de cavidad bucal	13,631
Asistentes sesión salud bucal a población (general, preescolar y escolar)	198,812
Alumnos atendidos primera vez en el ciclo preescolar	332
Alumnos atendidos primera vez en el ciclo escolar	10,699
Escuela atendida primera vez en el ciclo preescolar	3
Escuela atendida primera vez en el ciclo escolar	1,351
Sistema de Atención Gradual (SAG)	Total
Escuela atendida de primera vez	10
Detección inicial alumnos examinados	4,246
Detección inicial libre de caries	1,452
Detección inicial con caries	2,568
Detección inicial obturados sin caries	226
Detección final alumnos examinados	170
Detección final libre de caries	32
Detección final con caries	63
Detección final obturados sin caries	75

Fuente: SEDESA/DGDPPCS/DISSI/SIS (Subsistema de Información Salud), 2020.

Actividades curativas de salud bucal.
Secretaría de Salud de la Ciudad de México
2020

Cuadro 5.20

Alcaldía	Obturaciones			Extracciones		Curación temporal
	Amalgama	Resina	Ionómero de vidrio	Pieza temporal	Pieza permanen	
Total general	14,174	15,472	16,302	6,760	12,162	18,260
Azcapotzalco	659	569	926	445	915	1,872
Coyoacán	638	644	987	347	728	671
Cuajimalpa	373	728	903	364	588	568
Gustavo A. Madero	830	1,579	1,265	853	1,565	2,104
Iztacalco	1,134	812	1,094	346	531	770
Iztapalapa	3,355	3,751	2,306	882	2,073	3,038
Magdalena Contreras	230	340	375	115	146	336
Milpa Alta	314	363	599	499	550	1,233
Álvaro Obregón	693	839	988	209	255	316
Tláhuac	1,114	462	691	474	558	1,412
Tlalpan	795	605	848	370	820	871
Xochimilco	1,159	1,709	1,588	519	578	1,110
Benito Juárez	355	374	991	253	463	774
Cuauhtémoc	600	931	950	249	636	811
Miguel Hidalgo	730	803	699	347	650	772
Venustiano Carranza	1,195	963	1,092	488	1,106	1,602
Primer nivel	13,934	12,744	14,290	5839	11,057	16,535
Segundo nivel	240	2,728	2,012	921	1,105	1,725

Actividades curativas de salud bucal.
Secretaría de Salud de la Ciudad de México
2020

Alcaldía	Terapia pulpar	Cirugía bucal	Farmacoterapia	Otras atenciones	Radiografías	Tratamiento integral terminado
Total	7,880	248	33,678	18,126	3,346	5,601
Azcapotzalco	885	1	1,851	461	336	458
Coyoacán	296	9	1,675	924	84	210
Cuajimalpa	540		1,416	659	86	228
Gustavo A. Madero	422	85	6,202	1,959	125	426
Iztacalco	254	2	1,053	1,100	45	328
Iztapalapa	1,140	23	6,140	3,772	911	661
Magdalena Contreras	182	1	605	502	95	71
Milpa Alta	134	10	1,565	1,069	38	182
Álvaro Obregón	155	7	482	577	174	363
Tláhuac	327	6	1,597	614	157	753
Tlalpan	1,367		2,238	1,246	146	264
Xochimilco	350	14	2,681	1,057	178	429
Benito Juárez	153	14	1,308	657	290	231
Cuauhtémoc	653	26	1,207	955	72	307
Miguel Hidalgo	437	48	1,230	1,454	187	229
Venustiano Carranza	585	2	2,428	1,120	422	461
Primer nivel	6,804	45	27,219	12665	3,105	5,196
Segundo nivel	1,076	203	6,459	5461	241	405

Incluye: Semana Nacional de Salud Bucal.

Fuente: SEDESA/DGPPPCS/DISSI/SIS (Sistema de Información Salud), 2020.

Alcaldía	Total	BCG	Hepatitis B	Hepatitis A	Sabin	DPT	Influenza Estacional	Doble Viral	Triple Viral	TTD ^{1/}	VPH	Rotavirus ^{2/}	Neumocócica polisacárida	Neumocócica conjugada	Hexavalente	Otras ^{3/}
Total general	2,635,388	2,640	32,759	811	266,383	10,819	1,558,985	118,264	155,193	72,054	190	52,769	28,283	151,673	183,542	1,023
Azcapotzalco	105,723	113	1,534	27	13,203	438	60,936	3,589	6,130	2,371	59	3,164	1,559	5,395	7,169	36
Coyoacán	162,267	160	3,700	39	17,040	560	101,355	4,439	9,892	3,652	0	0	2,424	7,766	11,166	74
Cuajimalpa	76,434	70	3,845	15	6,061	396	39,750	5,439	3,750	2,811	0	3,089	403	4,706	6,084	15
Gustavo A. Madero	370,518	334	3,200	80	31,484	781	224,285	30,320	18,218	7,533	0	10,174	4,441	16,872	22,624	172
Iztacalco	116,971	126	396	28	10,911	290	68,893	3,305	7,385	3,975	23	2,539	1,204	7,907	9,950	39
Iztapalapa	513,133	593	5,658	236	62,210	2,778	295,355	21,969	32,815	9,838	0	1,738	5,141	30,781	43,837	184
Magdalena Contreras	71,771	79	1,639	18	8,302	115	45,499	3,436	3,500	2,058	22	1,595	605	3,414	1,452	37
Milpa Alta	67,033	68	613	11	8,124	391	36,261	2,147	5,008	3,868	1	1,545	291	5,665	3,012	28
Álvaro Obregón	191,334	174	690	52	18,269	525	131,569	4,670	11,092	6,261	0	832	2,041	9,775	5,332	52
Tláhuac	164,477	175	2,150	29	15,492	1,081	85,577	3,658	12,286	5,209	0	8,075	790	12,814	17,094	47
Tlalpan	169,159	218	3,333	49	19,246	560	93,440	3,239	9,885	5,306	0	5,530	1,910	11,484	14,910	49
Xochimilco	173,711	127	2,514	28	16,481	860	90,913	5,367	12,646	7,242	0	8,190	1,094	12,042	16,149	58
Benito Juárez	85,179	103	700	24	2,739	175	63,497	4,158	3,257	1,510	80	143	1,532	3,848	3,323	90
Cuauhtémoc	145,786	128	1,001	30	13,816	470	93,753	13,275	5,339	2,341	0	3,053	2,116	6,383	4,029	52
Miguel Hidalgo	86,238	27	286	114	10,764	530	46,551	5,200	5,766	2,169	5	2,514	1,362	4,431	6,486	33
Venustiano Carranza	135,654	145	1,500	31	12,241	869	81,351	4,053	8,224	5,910	0	588	1,370	8,390	10,925	57
Primer nivel	2,599,445	2,276	18,603	681	266,383	10,819	1,542,112	114,172	155,167	71,757	190	52,769	28,278	151,673	183,542	1,023
Segundo nivel	35,943	364	14,156	130	0	0	16,873	4,092	26	297	0	0	5	0	0	0

^{1/} Incluye: 64,147 dosis de Tdpa.

^{2/} Incluye: 44,437 dosis aplicadas de Rotavirus RV1.

^{3/} Incluye: Pentavalente, Varicela y Antirrábica humana.

Incluye: Unidades Médicas Hospitalarias, Centros de Salud, Clínicas de Especialidad y Caravanas de la salud.

Fuente: SEDESA/DGDPPCS/DISSI/SIS (Subsistema de Información Salud), 2020.

Porcentaje de biológicos aplicados por tipo 2020.

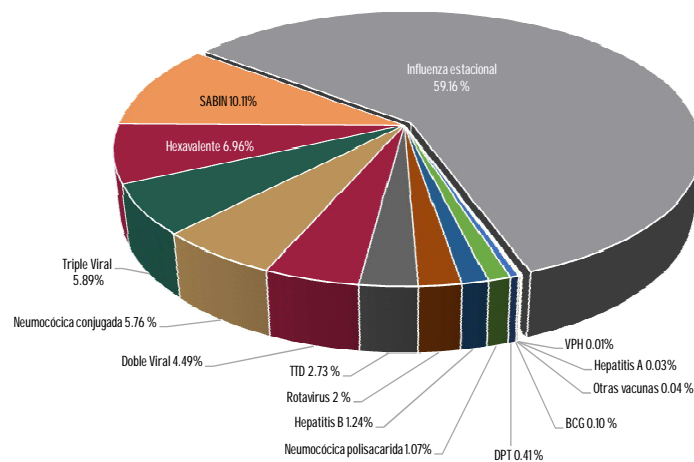

Alcaldía	Total	Laboratorio	Rayos X	Anatomía Patológica	Electrocardiograma	Electroencefalograma	Ultrasonido	Tomografía Axial Computarizada	Mastografías ^{1/}	Resonancia Magnética ^{2/}	Gamagrama ^{3/}	Electromiografía ^{4/}	Ecocardiografías ^{5/}	Potenciales auditivos evocados ^{6/}	Optometría ^{3/}	Audiología ^{3/}
Total	7,440,793	6,799,414	438,932	30,346	27,693	1,785	64,176	55,186	20,449	378	22	478	1,562	185	111	76
Azcapotzalco	125,113	114,450	4,447		1,993		2,473		828				922			
Coyoacán	191,540	169,762	19,560		1,258		22		724				214			
Cuajimalpa	34,542	32,021	1,179		40		979		323							
Gustavo A. Madero	948,875	859,321	72,543	5,476	2,218	0	5,438	833	2,407			320	319			
Iztacalco	174,071	156,832	10,752		853	0	4,620		1,014							
Iztapalapa	1,148,102	1,077,381	47,005	2,312	1,475	219	11,805	4,478	3,111		22		107		111	76
Magdalena Contreras	124,621	115,950	3,804		287		3,771		809							
Milpa Alta	201,494	185,886	8,410	1,912	295	23	1,304	2,902	762							
Álvaro Obregón	446,674	422,091	14,672	5,320	951		1,022	1,056	1,562							
Tláhuac	591,567	548,763	25,562	1,644	2,309	219	8,009	3,468	1,593							
Tlalpan	527,531	489,094	13,287	1,508	3,221	51	5,039	13,702	1,592			21		16		
Xochimilco	204,103	188,910	12,206		500	11	492		1,984							
Benito Juárez	536,416	450,149	60,581	3,544	6,394	12	2,907	12,043	359	378				49		
Cuauhtémoc	552,395	522,651	23,546	1,860	1,064		2,389		885							
Miguel Hidalgo	578,779	490,372	64,383	2,936	4,045	1,172	3,259	11,439	916			137		120		
Venustiano Carranza	1,054,970	975,781	56,995	3,834	790	78	10,647	5,265	1,580							
Primer nivel	1,757,242	1,628,800	69,316	1,860	10,144	78	27,098	-	19,946	-	-	-	-	-	-	-
Segundo nivel	5,683,551	5,170,614	369,616	28,486	17,549	1,707	37,078	55,186	503	378	22	478	1,562	185	111	76

^{1/} Los estudios de laboratorio y mastografía que se realizan en los MEDIBUSES, se sumaron al total de primer nivel.

^{2/} Estudios que se realizan en Xoco.

^{3/} Estudios que se realizan en el Hospital de Especialidades Dr. Belisario Domínguez.

^{4/} Estudios que se realizan en los Hospitales Generales La Villa, Ajusco Medio y Pediátrico Legaría.

^{5/} Estudios que se realizan en los Hospitales de Especialidad Dr. Belisario Domínguez, General Ticomán y Pediátrico Coyoacán.

^{6/} Estudios que se realizan en los Hospitales Generales Xoco, Ajusco Medio y Pediátrico Legaría.

Incluyen 3,346 radiografías de Salud bucal

Fuente: SEDESA/DGPPCS/DISS/SIS (Subsistema de Información Salud), 2020.

Promedio de estudios clínicos por persona 2020.

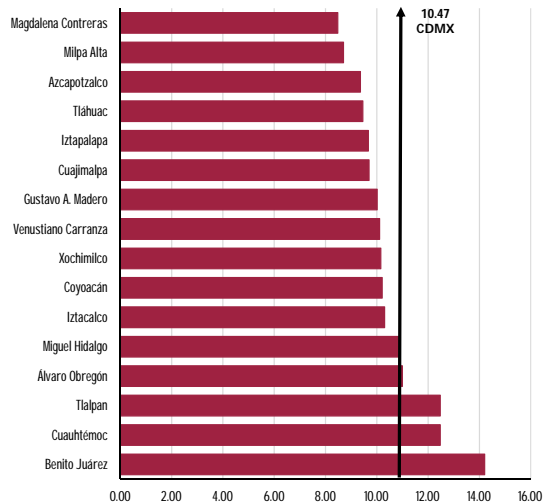

Promedio de estudios de Rayos "X" por persona 2020.

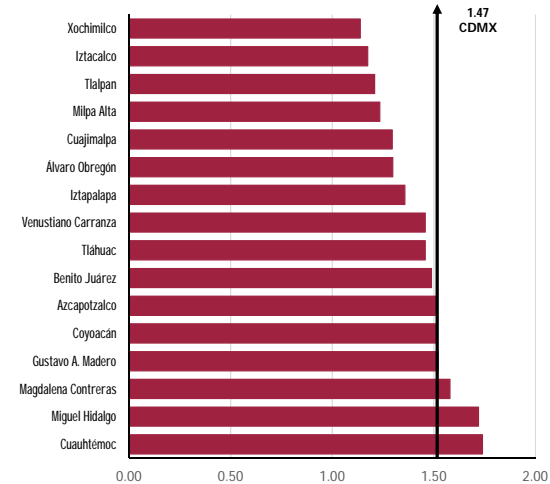

Consulta Externa



**SECRETARÍA
DE SALUD**

Consultas otorgadas en las unidades médicas por sexo
Secretaría de Salud de la Ciudad de México
2020

Cuadro 6.1

Unidad Médica	Total	Hombres	%	Mujeres	%
Total general	335,667	179,872	53.59	155,795	46.41
H. E. Dr. Belisario Domínguez	4,929	1,669	33.86	3,260	66.14
Hospitales Generales	93,864	34,629	36.89	59,235	63.11
H. G. Dr. Enrique Cabrera	7,163	1,975	27.57	5,188	72.43
H. G. Dr. Rubén Leñero	13,068	6,270	47.98	6,798	52.02
H. G. Xoco	18,345	9,312	50.76	9,033	49.24
H. G. Villa	7,894	2,641	33.46	5,253	66.54
H. G. Balbuena	8,547	4,629	54.16	3,918	45.84
H. G. Dr. Gregorio Salas	2,023	709	35.05	1,314	64.95
H. G. Iztapalapa	6,721	1,484	22.08	5,237	77.92
H. G. Milpa Alta	4,235	988	23.33	3,247	76.67
H. G. Ticomán	8,588	2,167	25.23	6,421	74.77
H.G. Tláhuac	5,201	1,648	31.69	3,553	68.31
H. G. Ajusco Medio	5,787	1,997	34.51	3,790	65.49
C.H. Emiliano Zapata	6,292	809	12.86	5,483	87.14
Hospitales Pediátricos	61,442	32,371	52.69	29,071	47.31
H. P. Azcapotzalco	3,862	2,046	52.98	1,816	47.02
H. P. Coyoacán	8,941	4,693	52.49	4,248	47.51
H. P. Villa	5,040	2,616	51.90	2,424	48.10
H. P. Legaría	8,446	4,542	53.78	3,904	46.22
H. P. Iztacalco	7,369	4,032	54.72	3,337	45.28
H. P. Iztapalapa	5,403	2,933	54.28	2,470	45.72
H. P. Moctezuma	3,202	1,821	56.87	1,381	43.13
H. P. Peralvillo	3,484	1,784	51.21	1,700	48.79
H. P. San Juan de Aragón	11,172	5,345	47.84	5,827	52.16
H. P. Tacubaya	4,523	2,559	56.58	1,964	43.42
Hospitales Materno Infantiles	35,777	2,053	5.74	33,724	94.26
H. M. I. Inguarán	9,030	774	8.57	8,256	91.43
H. M. I. Topilejo					
H. M. I. Magdalena Contreras	6,477	27	0.42	6,450	99.58
H. M. I. Cuauhtepc	4,689	103	2.20	4,586	97.80
H. M. I. Tláhuac	5,782	217	3.75	5,565	96.25
H. M. I. Dr. Nicolás M. Cedillo	4,478	101	0.00	4,377	97.74
H. M. P. Xochimilco	5,321	831	15.62	4,490	84.38
Clínicas de Especialidades Toxicológicas	21,295	18,114	85.06	3,181	34.67
C.H.E. Toxicológicas V. Carranza	15,641	13,729	87.78	1,912	12.22
C.H.E. Toxicológicas Xochimilco	5,654	4,385	77.56	1,269	22.44
Unidades Médicas en Reclusorios	86,315	66,534	77.08	19,781	22.92
H.G.Torre Médica Tepepan	3,356	1,190	35.46	2,166	64.54
Unidad Médica de la Penitenciaría del Distrito Federal	13,095	13,009	99	86	0.66
Unidad Médica del Reclusorio Preventivo Varonil Oriente	8,862	8,841	100	21	0.24
Unidad Médica del Reclusorio Preventivo Varonil Norte	25,952	25,912	100	40	0.15
Unidad Médica del Reclusorio Preventivo Varonil Sur	9,547	9,539	100	8	0.08
Unidad Médica del Centro Varonil de Rehabilitación Psicosocial	5,388	5,366	100	22	0.41
Unidad Médica del Centro Femenil de Readaptación Social Santa Martha Acatitla	17,642	204	1	17,438	98.84
Unidad Médica del Centro de Readaptación Social Varonil Santa Martha Acatitla	2,473	2,473	100	0	0.00
Comunidades de Adolescentes en Conflicto con la Ley	12,042	11,129	92.42	913	7.58
Unidad Médica de la Comunidad de Diagnóstico Integral para Adolescentes	8,133	7,984	98.17	149	1.83
Unidad Médica Comunidad Especializada en Adolescentes Dr Alfonso Quiroz Cuarón	235	233	99.15	2	0.85
Unidad Médica de la Comunidad de Desarrollo para Adolescentes	166	96	57.83	70	42.17
Unidad Médica de la Comunidad para Mujeres	652	0	0	652	100
Unidad Médica de la Comunidad de Tratamiento Especializado para Adolescentes	2,856	2,816	98.60	40	1.40
Unidades Móviles	18,301	11,810	64.53	6,491	35.47
Unidad Móvil Dental en Reclusorios					
Unidad Móvil 2 Iztacalco (Atención a Personas en Situación de Calle)	18,301	11,810	64.53	6,491	35.47
Sanciones Administrativas	1,702	1,563	91.83	139	8.17
Unidad Médica del Centro de Sanciones Administrativas e Integración Social	1,702	1,563	91.83	139	8.17

Incluye Consultas generales, de especialidad, salud mental y odontología

Fuente: SEDESA/DGDPCCS/DISSI/SICE (Sistema de Información de Consulta Externa), 2020

Principales causas de consulta externa, salud mental y odontología
Secretaría de Salud de la Ciudad de México
2020

Cuadro 6.2

No de orden 2020	Causa	Volumen	%
	Total	335,691	100
1	Factores que influyen en el estado de salud y contacto con los servicios de salud	87,584	26.1
*	<i>Personas en contacto con los servicios de salud para procedimientos específicos y atención de la salud</i>	22,346	6.7
*	<i>Supervisión de embarazo normal</i>	16,241	4.8
2	Trastornos mentales y del comportamiento	61,213	18.2
*	<i>Trastornos mentales y del comportamiento debidos al uso de otras sustancias psicoactivas</i>	15,382	4.6
*	<i>Trastornos neuróticos, trastornos relacionados con el estrés y trastornos somatomorfos</i>	7,956	2.4
3	Traumatismos y envenenamientos y algunas otras consecuencias de causas externas	29,924	8.9
*	<i>Fracturas</i>	15,106	4.5
4	Enfermedades de la cavidad bucal, de las glándulas salivales y de los maxilares	27,111	8.1
*	<i>Caries dental</i>	13,425	4.0
5	Infecciones y otras enfermedades de las vías respiratorias superiores	18,299	5.5
*	<i>Faringitis aguda</i>	6,718	2.0
6	Enfermedades endocrinas y metabólicas	13,909	4.1
*	<i>Diabetes mellitus</i>	9,039	2.7
7	Enfermedades de otras partes del aparato digestivo	13,794	4.1
8	Enfermedades del sistema osteomuscular y del tejido conjuntivo	12,136	3.6
*	<i>Dorsopatías</i>	4,195	1.2
9	Enfermedades hipertensivas	7,463	2.2
*	<i>Hipertensión esencial</i>	5,450	1.6
10	Enfermedades del sistema nervioso	6,707	2.0
*	<i>Epilepsia</i>	4,468	1.3
11	Síntomas, signos y hallazgos anormales, no clasificados en otra parte	6,579	2.0
12	Malformaciones congénitas, deformidades y anomalías cromosómicas	6,333	1.9
13	Enfermedades del aparato urinario	6,015	1.8
14	Enfermedades de los órganos genitales femeninos	5,502	1.6
15	Enfermedades del ojo y sus anexos	5,462	1.6
16	Enfermedades infecciosas intestinales	4,858	1.5
17	Enfermedades de la piel y del tejido subcutáneo	4,598	1.4
18	Tumores benignos	2,999	0.9
19	Enfermedades infecciosas y parasitarias y efectos tardíos de las enfermedades infecciosas y parasitarias	1,918	0.6
20	Causas obstétricas directas	1,551	0.5
	Las demás	11,736	3.5

Incluye: Hombres y Mujeres

Incluye: Hospitales de Especialidad, Generales, Materno Infantiles, Pediátricos, Unidades Médicas en Reclusorios, Adolescentes en Conflicto con la Ley, Sanciones Administrativas e Integración Social y Unidad Móvil Dental

Fuente: SEDESA/DGPPCS/DISSI/SICE (Sistema de Información de Consulta Externa), 2020

Principales causas de consulta externa y salud mental
Secretaría de Salud de la Ciudad de México
2020

Cuadro 6.3

No de orden 2020	Causa	Volumen	%
	Total	305,544	100
1	Factores que influyen en el estado de salud y contacto con los servicios de salud	84,570	27.7
*	<i>Personas en contacto con los servicios de salud para procedimientos específicos y atención de la salud</i>	21,818	7.1
*	<i>Supervisión de embarazo normal</i>	16,241	5.3
2	Trastornos mentales y del comportamiento	61,201	20.0
*	<i>Trastornos mentales y del comportamiento debidos al uso de otras sustancias psicoactivas</i>	15,382	5.0
*	<i>Trastornos neuróticos, trastornos relacionados con el estrés y trastornos somatomorfos</i>	7,944	2.6
3	Traumatismos y envenenamientos y algunas otras consecuencias de causas externas	29,253	9.6
*	<i>Fracturas</i>	14,659	4.8
4	Infecciones y otras enfermedades de las vías respiratorias superiores	18,299	6.0
*	<i>Faringitis aguda</i>	6,718	2.2
5	Enfermedades endocrinas y metabólicas	13,909	4.6
*	<i>Diabetes mellitus</i>	9,039	3.0
6	Enfermedades de otras partes del aparato digestivo	13,794	4.5
7	Enfermedades del sistema osteomuscular y del tejido conjuntivo	12,136	4.0
*	<i>Dorsopatías</i>	4,195	1.4
8	Enfermedades hipertensivas	7,463	2.4
*	<i>Hipertensión esencial</i>	5,450	1.8
9	Enfermedades del sistema nervioso	6,707	2.2
*	<i>Epilepsia</i>	4,468	1.5
10	Síntomas, signos y hallazgos anormales, no clasificados en otra parte	6,579	2.2
11	Enfermedades del aparato urinario	6,015	2.0
12	Malformaciones congénitas, deformidades y anomalías cromosómicas	5,905	1.9
13	Enfermedades de los órganos genitales femeninos	5,502	1.8
14	Enfermedades del ojo y sus anexos	5,462	1.8
15	Enfermedades infecciosas intestinales	4,858	1.6
16	Enfermedades de la piel y del tejido subcutáneo	4,598	1.5
17	Tumores benignos	2,999	1.0
18	Enfermedades infecciosas y parasitarias y efectos tardíos de las enfermedades infecciosas y parasitarias	1,913	0.6
19	Causas obstétricas directas	1,551	0.5
20	Enfermedades del oído y de la apófisis mastoideas	1,462	0.5
	Las demás	11,368	3.7

Incluye: Hombres y Mujeres

Incluye: Hospitales de Especialidad, Generales, Materno Infantiles, Pediátricos, Unidades Médicas en Reclusorios, Adolescentes en Conflicto con la Ley, Sanciones Administrativas e Integración Social y Unidad Móvil Dental

Fuente: SEDESA/DGDPPCS/DISSI/SICE (Sistema de Información de Consulta Externa), 2020

Principales causas de odontología
Secretaría de Salud de la Ciudad de México
2020

Cuadro 6.4

No de orden 2020	Causa	Volumen	%
	Total	30,147	100
1	Enfermedades de la cavidad bucal, de las glándulas salivales y de los maxilares	26,015	86.3
*	<i>Caries dental</i>	13,225	43.9
2	Factores que influyen en el estado de salud y contacto con los servicios de salud	3,014	10.0
*	<i>Personas en contacto con los servicios de salud para procedimientos específicos y atención de la salud</i>	528	1.8
3	Traumatismos y envenenamientos y algunas otras consecuencias de causas externas	671	2.2
*	<i>Fracturas</i>	447	1.5
4	Malformaciones congénitas, deformidades y anomalías cromosómicas	428	1.4
*	<i>Fisura del paladar y labio leporino</i>	418	1.4
5	Trastornos mentales y del comportamiento	12	0.04
*	<i>Trastornos neuróticos, trastornos relacionados con el estrés y trastornos somatomorfos</i>	12	0.04
	Las demás	7	0.02

Incluye: Hombres y Mujeres

Incluye: Hospitales de Especialidad, Generales, Materno Infantiles, Pediátricos, Unidades Médicas en Reclusorios, Adolescentes en Conflicto con la Ley, Sanciones Administrativas e Integración Social y Unidad Móvil Dental

Fuente: SEDESA/DGDPPCS/DISSI/SICE (Sistema de Información de Consulta Externa), 2020

Principales causas de consulta externa, salud mental y odontología, en los hospitales de especialidad y generales
 Secretaría de Salud de la Ciudad de México
 2020

Cuadro 6.5

No de orden 2020	Causa	Volumen	%
	Total	98,815	100
1	Factores que influyen en el estado de salud y contacto con los servicios de salud	28,867	29.2
*	<i>Personas en contacto con los servicios de salud para procedimientos específicos y atención de la salud</i>	16,040	16.2
2	Traumatismos y envenenamientos y algunas otras consecuencias de causas externas	15,771	16.0
*	<i>Fracturas</i>	9,293	9.4
3	Trastornos mentales y del comportamiento	7,063	7.2
*	<i>Trastornos neuróticos, trastornos relacionados con el estrés y trastornos somatomorfos</i>	2,988	3.0
4	Enfermedades del sistema osteomuscular y del tejido conjuntivo	6,631	6.7
*	<i>Dorsopatías</i>	2,349	2.4
5	Enfermedades endocrinas y metabólicas	6,329	6.4
*	<i>Diabetes mellitus</i>	4,105	4.2
6	Enfermedades de otras partes del aparato digestivo	6,316	6.4
*	<i>Colelitiasis y colecistitis</i>	2,096	2.1
7	Enfermedades de la cavidad bucal, de las glándulas salivales y de los maxilares	4,563	4.6
*	<i>Caries dental</i>	1,995	2.0
8	Enfermedades del ojo y sus anexos	3,199	3.2
9	Enfermedades del aparato urinario	2,776	2.8
*	<i>Insuficiencia renal</i>	2,453	2.5
10	Enfermedades de los órganos genitales femeninos	2,725	2.8
11	Enfermedades hipertensivas	1,966	2.0
*	<i>Hipertensión esencial</i>	1,844	1.9
12	Enfermedades del sistema nervioso	1,663	1.7
13	Tumores benignos	1,645	1.7
14	Infecciones y otras enfermedades de las vías respiratorias superiores	1,596	1.6
15	Causas obstétricas directas	1,288	1.3
16	Enfermedades de la piel y del tejido subcutáneo	1,017	1.0
17	Síntomas, signos y hallazgos anormales, no clasificados en otra parte	814	0.8
18	Enfermedades isquémicas del corazón	697	0.7
19	Enfermedades del oído y de la apófisis mastoides	598	0.6
20	Enfermedades del aparato circulatorio	541	0.6
	Las demás	2,750	2.8

Incluye: Hombres y Mujeres

Fuente: SEDESA/DGDPPCS/DISSI/SICE (Sistema de Información de Consulta Externa), 2020

**Principales causas de consulta externa y salud mental, en los hospitales de especialidad y generales
Secretaría de Salud de la Ciudad de México
2020**

Cuadro 6.6

No de orden 2020	Causa	Volumen	%
	Total	91,415	100
1	Factores que influyen en el estado de salud y contacto con los servicios de salud	27,939	30.6
*	<i>Personas en contacto con los servicios de salud para procedimientos específicos y atención de la salud</i>	16,020	17.5
2	Traumatismos y envenenamientos y algunas otras consecuencias de causas externas	14,261	15.6
*	<i>Fracturas</i>	9,293	10.2
3	Enfermedades del sistema osteomuscular y del tejido conjuntivo	6,631	7.3
*	<i>Dorsopatías</i>	2,349	2.6
4	Enfermedades endocrinas y metabólicas	6,329	6.9
*	<i>Diabetes mellitus</i>	4,105	4.5
5	Enfermedades de otras partes del aparato digestivo	6,316	6.9
*	<i>Colelitiasis y colecistitis</i>	2,096	2.3
6	Enfermedades de la cavidad bucal, de las glándulas salivales y de los maxilares	4,563	5.0
*	<i>Caries dental</i>	1,995	2.2
7	Enfermedades del ojo y sus anexos	3,199	3.5
8	Enfermedades del aparato urinario	2,776	3.0
*	<i>Insuficiencia renal</i>	2,453	2.7
9	Enfermedades de los órganos genitales femeninos	2,725	3.0
10	Trastornos mentales y del comportamiento	2,112	2.3
11	Enfermedades hipertensivas	1,966	2.2
*	<i>Hipertensión esencial</i>	1,844	2.0
12	Enfermedades del sistema nervioso	1,663	1.8
13	Tumores benignos	1,645	1.8
14	Infecciones y otras enfermedades de las vías respiratorias superiores	1,596	1.8
15	Causas obstétricas directas	1,285	1.4
16	Enfermedades de la piel y del tejido subcutáneo	1,017	1.1
17	Síntomas, signos y hallazgos anormales, no clasificados en otra parte	806	0.9
18	Enfermedades isquémicas del corazón	697	0.8
19	Enfermedades del oído y de la apófisis mastoideas	598	0.7
20	Enfermedades del aparato circulatorio	541	0.6
	Las demás	2,750	3.0

Incluye: Hombres y Mujeres

Fuente: SEDESA/DGDPPCS/DISSI/SICE (Sistema de Información de Consulta Externa), 2020

Principales causas de odontología, en hospitales de especialidad y generales
Secretaría de Salud de la Ciudad de México
2020

Cuadro 6.7

No de orden 2020	Causa	Volumen	%
	Total	4,668	100
1	Enfermedades de la cavidad bucal, de las glándulas salivales y de los maxilares	4,223	90.5
*	Caries dental	1,990	42.6
2	Traumatismos y envenenamientos y algunas otras consecuencias de causas externas	264	5.7
*	Fracturas	138	3.0
3	Factores que influyen en el estado de salud y contacto con los servicios de salud	171	3.7
*	Personas en contacto con los servicios de salud para procedimientos específicos y atención de la salud	10	0.2
4	Trastornos mentales y del comportamiento	9	0.2
5	Tumores malignos del labio, de la cavidad bucal y de la faringe	1	0.0
	Las demás	0	0.0

Incluye: Hombres y Mujeres

Fuente: SEDESA/DGDPPCS/DISSI/SICE (Sistema de Información de Consulta Externa), 2020

Principales causas de consulta externa, salud mental y odontología, en los hospitales pediátricos
Secretaría de Salud de la Ciudad de México
2020

Cuadro 6.8

No de orden 2020	Causa	Volumen	%
	Total	61,444	100
1	Traumatismos y envenenamientos y algunas otras consecuencias de causas externas	9,481	15.4
*	<i>Fracturas</i>	5,182	8.4
2	Enfermedades de la cavidad bucal, de las glándulas salivales y de los maxilares	7,609	12.4
*	<i>Caries dental</i>	4,492	7.3
3	Factores que influyen en el estado de salud y contacto con los servicios de salud	6,939	11.3
*	<i>Personas en contacto con los servicios de salud para procedimientos específicos y atención de la salud</i>	3,203	5.2
4	Infecciones y otras enfermedades de las vías respiratorias superiores	6,484	10.6
*	<i>Asma</i>	1,670	2.7
*	<i>Infecciones agudas de las vías respiratorias superiores</i>	1,522	2.5
5	Trastornos mentales y del comportamiento	6,449	10.5
*	<i>Trastornos neuróticos, trastornos relacionados con el estrés y trastornos somatomorfos</i>	2,074	3.4
6	Malformaciones congénitas, deformidades y anomalías cromosómicas	6,012	9.8
*	<i>Fisura del paladar y labio leporino</i>	1,098	1.8
*	<i>Deformidades congénitas de la cadera</i>	702	1.1
7	Enfermedades del sistema nervioso	3,634	5.9
*	<i>Epilepsia</i>	3,033	4.9
8	Síntomas, signos y hallazgos anormales, no clasificados en otra parte	2,106	3.4
9	Enfermedades de otras partes del aparato digestivo	1,996	3.3
10	Enfermedades del sistema osteomuscular y del tejido conjuntivo	1,507	2.5
*	<i>Deformidades adquiridas de los miembros</i>	668	1.1
11	Enfermedades del aparato urinario	1,395	2.3
12	Enfermedades del ojo y sus anexos	1,289	2.1
13	Enfermedades endocrinas y metabólicas	1,185	1.9
14	Enfermedades infecciosas intestinales	629	1.0
15	Tumores malignos del tejido linfático, de los órganos hematopoyéticos y tejidos afines	611	1.0
16	Enfermedades de la piel y del tejido subcutáneo	569	0.9
17	Enfermedades hipertensivas	557	0.9
18	Enfermedades de los órganos genitales masculinos	549	0.9
19	Enfermedades de la sangre y de los órganos hematopoyéticos, y ciertos trastornos que afectan el mecanismo de inmunidad	480	0.8
20	Desnutrición y otras deficiencias nutricionales	380	0.6
	Las demás	1,583	2.6

Incluye: Hombres y Mujeres

Fuente: SEDESA/DGDPCCS/DISSI/SICE (Sistema de Información de Consulta Externa), 2020

**Principales causas de consulta externa y salud mental, en los hospitales pediátricos
Secretaría de Salud de la Ciudad de México
2020**

Cuadro 6.9

No de orden 2020	Causa	Volumen	%
	Total	52,432	100
1	Traumatismos y envenenamientos y algunas otras consecuencias de causas externas	9,286	17.7
*	<i>Fracturas</i>	5,058	9.6
2	Infecciones y otras enfermedades de las vías respiratorias superiores	6,484	12.4
*	<i>Asma</i>	1,670	3.2
*	<i>Infecciones agudas de las vías respiratorias superiores</i>	1,522	2.9
3	Trastornos mentales y del comportamiento	6,449	12.3
*	<i>Trastornos neuróticos, trastornos relacionados con el estrés y trastornos somatomorfos</i>	2,074	4.0
4	Factores que influyen en el estado de salud y contacto con los servicios de salud	6,059	11.6
*	<i>Personas en contacto con los servicios de salud para procedimientos específicos y atención de la salud</i>	2,884	5.5
5	Malformaciones congénitas, deformidades y anomalías cromosómicas	5,584	10.7
*	<i>Deformidades congénitas de la cadera</i>	702	1.3
*	<i>Fisura del paladar y labio leporino</i>	680	1.3
6	Enfermedades del sistema nervioso	3,634	6.9
*	<i>Epilepsia</i>	3,033	5.8
7	Síntomas, signos y hallazgos anormales, no clasificados en otra parte	2,106	4.0
8	Enfermedades de otras partes del aparato digestivo	1,996	3.8
9	Enfermedades del sistema osteomuscular y del tejido conjuntivo	1,507	2.9
*	<i>Deformidades adquiridas de los miembros</i>	668	1.3
10	Enfermedades del aparato urinario	1,395	2.7
11	Enfermedades del ojo y sus anexos	1,289	2.5
12	Enfermedades endocrinas y metabólicas	1,185	2.3
13	Enfermedades infecciosas intestinales	629	1.2
14	Tumores malignos del tejido linfático, de los órganos hematopoyéticos y tejidos afines	611	1.2
15	Enfermedades de la piel y del tejido subcutáneo	569	1.1
16	Enfermedades hipertensivas	557	1.1
17	Enfermedades de los órganos genitales masculinos	549	1.1
18	Enfermedades de la sangre y de los órganos hematopoyéticos, y ciertos trastornos que afectan el mecanismo de inmunidad	480	0.9
19	Desnutrición y otras deficiencias nutricionales	380	0.7
20	Tumores benignos	264	0.5
	Las demás	1,419	2.7

Incluye: Hombres y Mujeres

Fuente: SEDESA/DGDPPCS/DISSI/SICE (Sistema de Información de Consulta Externa), 2020

Principales causas de odontología en hospitales pediátricos
Secretaría de Salud de la Ciudad de México
2020

Cuadro 6.10

No de orden 2020	Causa	Volumen	%
	Total	9,012	100
1	Enfermedades de la cavidad bucal, de las glándulas salivales y de los maxilares	7,505	83.3
*	<i>Caries dental</i>	4,451	49.4
2	Factores que influyen en el estado de salud y contacto con los servicios de salud	880	9.8
*	<i>Personas en contacto con los servicios de salud para procedimientos específicos y atención de la salud</i>	319	3.5
3	Malformaciones congénitas, deformidades y anomalías cromosómicas	428	4.8
*	<i>Fisura del paladar y labio leporino</i>	418	4.6
4	Traumatismos y envenenamientos y algunas otras consecuencias de causas externas	195	2.2
*	<i>Fracturas</i>	124	1.4
5	Enfermedades infecciosas y parasitarias y efectos tardíos de las enfermedades infecciosas y parasitarias	4	0.0
	Las demás	0	0.0

Incluye: Hombres y Mujeres

Fuente: SEDESA/DGDPPCS/DISSI/SICE (Sistema de Información de Consulta Externa), 2020

**Principales causas de consulta externa, salud mental y odontología,
en los hospitales materno infantiles
Secretaría de Salud de la Ciudad de México
2020**

Cuadro 6.11

No de orden 2020	Causa	Volumen	%
	Total	35,777	100
1	Factores que influyen en el estado de salud y contacto con los servicios de salud	24,940	69.7
*	<i>Supervisión de embarazo normal</i>	12,994	36.3
2	Trastornos mentales y del comportamiento	3,492	9.8
*	<i>Trastornos del humor</i>	1,938	5.4
3	Enfermedades de los órganos genitales femeninos	2,025	5.7
4	Enfermedades de la cavidad bucal, de las glándulas salivales y de los maxilares	1,748	4.9
*	<i>Caries dental</i>	1,455	4.1
5	Tumores benignos	891	2.5
*	<i>Leiomioma uterino</i>	807	2.3
6	Síntomas, signos y hallazgos anormales, no clasificados en otra parte	619	1.7
7	Traumatismos y envenenamientos y algunas otras consecuencias de causas externas	595	1.7
*	<i>Síndromes del maltrato</i>	518	1.4
8	Causas obstétricas directas	249	0.7
9	Infecciones con modo de transmisión predominantemente sexual	225	0.6
10	Enfermedades endocrinas y metabólicas	188	0.5
11	Enfermedades del ojo y sus anexos	135	0.4
12	Trastornos de la mama	119	0.3
13	Infecciones y otras enfermedades de las vías respiratorias superiores	90	0.3
14	Malformaciones congénitas, deformidades y anomalías cromosómicas	78	0.2
15	Enfermedades de los órganos genitales masculinos	53	0.2
16	Enfermedades de otras partes del aparato digestivo	50	0.1
17	Desnutrición y otras deficiencias nutricionales	41	0.1
18	Enfermedades del sistema nervioso	33	0.1
19	Enfermedades del aparato urinario	32	0.1
20	Tumores in situ	24	0.1
	Las demás	150	0.4

Incluye: Hombres y Mujeres

Fuente: SEDESA/DGPPCS/DISSI/SICE (Sistema de Información de Consulta Externa), 2020

**Principales causas de consulta externa y salud mental, en los hospitales materno infantiles
Secretaría de Salud de la Ciudad de México
2020**

Cuadro 6.12

No de orden 2020	Causa	Volumen	%
	Total	33,986	100
1	Factores que influyen en el estado de salud y contacto con los servicios de salud	24,889	73.2
*	<i>Supervisión de embarazo normal</i>	12,994	38.2
2	Trastornos mentales y del comportamiento	3,492	10.3
*	<i>Trastornos del humor</i>	1,938	5.7
3	Enfermedades de los órganos genitales femeninos	2,025	6.0
4	Tumores benignos	891	2.6
*	<i>Leiomioma uterino</i>	807	2.4
5	Síntomas, signos y hallazgos anormales, no clasificados en otra parte	619	1.8
6	Traumatismos y envenenamientos y algunas otras consecuencias de causas externas	594	1.8
*	<i>Síndromes del maltrato</i>	518	1.5
7	Causas obstétricas directas	249	0.7
8	Infecciones con modo de transmisión predominantemente sexual	225	0.7
9	Enfermedades endocrinas y metabólicas	188	0.6
10	Enfermedades del ojo y sus anexos	135	0.4
11	Trastornos de la mama	119	0.4
12	Infecciones y otras enfermedades de las vías respiratorias superiores	90	0.3
13	Malformaciones congénitas, deformidades y anomalías cromosómicas	78	0.2
14	Enfermedades de los órganos genitales masculinos	53	0.2
15	Enfermedades de otras partes del aparato digestivo	50	0.2
16	Desnutrición y otras deficiencias nutricionales	41	0.1
17	Enfermedades del sistema nervioso	33	0.1
18	Enfermedades del aparato urinario	32	0.1
19	Tumores in situ	24	0.1
20	Enfermedades de la sangre y de los órganos hematopoyéticos, y ciertos trastornos que afectan el r	23	0.1
	Las demás	136	0.4

Incluye: Hombres y Mujeres

Fuente: SEDESA/DGDPPCS/DISSI/SICE (Sistema de Información de Consulta Externa), 2020

**Principales causas de odontología en hospitales materno infantiles
Secretaría de Salud de la Ciudad de México
2020**

Cuadro 6.13

No de orden 2020	Causa	Volumen	%
	Total	1,791	100
1	Enfermedades de la cavidad bucal, de las glándulas salivales y de los maxilares	1,739	97.1
	* <i>Caries dental</i>	1,452	81.1
2	Factores que influyen en el estado de salud y contacto con los servicios de salud	51	2.9
3	Traumatismos y envenenamientos y algunas otras consecuencias de causas externas	1	0.1
	Las demás	0	0.0

Incluye: Hombres y Mujeres

Fuente: SEDESA/DGDPPCS/DISSI/SICE (Sistema de Información de Consulta Externa), 2020

**Principales causas de consulta externa, salud mental y odontología,
en las unidades médicas en reclusorios
Secretaría de Salud de la Ciudad de México
2020**

Cuadro 6.14

No de orden 2020	Causa	Volumen	%
	Total	86,315	100
1	Factores que influyen en el estado de salud y contacto con los servicios de salud	18,065	20.9
2	Enfermedades de la cavidad bucal, de las glándulas salivales y de los maxilares	10,080	11.7
*	Caries dental	4,366	5.1
3	Infecciones y otras enfermedades de las vías respiratorias superiores	9,349	10.8
*	Faringitis aguda	5,242	6.1
4	Trastornos mentales y del comportamiento	8,784	10.2
*	Trastornos mentales y del comportamiento debidos al uso de otras sustancias psicoactivas	2,969	3.4
5	Enfermedades endocrinas y metabólicas	5,631	6.5
*	Diabetes mellitus	4,020	4.7
6	Enfermedades de otras partes del aparato digestivo	4,970	5.8
*	Gastritis y duodenitis	2,074	2.4
7	Enfermedades hipertensivas	4,589	5.3
*	Hipertensión esencial	2,706	3.1
8	Enfermedades infecciosas intestinales	4,020	4.7
*	Gastroenteritis y colitis de origen infeccioso y no especificado	3,325	3.9
9	Enfermedades del sistema osteomuscular y del tejido conjuntivo	3,463	4.0
*	Dorsopatías	1,533	1.8
10	Traumatismos y envenenamientos y algunas otras consecuencias de causas externas	3,210	3.7
11	Enfermedades de la piel y del tejido subcutáneo	2,591	3.0
12	Sintomas, signos y hallazgos anormales, no clasificados en otra parte	2,565	3.0
13	Enfermedades del aparato urinario	1,765	2.0
14	Otras enfermedades infecciosas y parasitarias y efectos tardíos de las enfermedades infecciosas y parasitarias	1,506	1.7
15	Enfermedades del sistema nervioso	794	0.9
16	Enfermedades víricas	747	0.9
17	Tuberculosis	666	0.8
18	Enfermedades de los organos genitales femeninos	642	0.7
19	Enfermedades del ojo y sus anexos	638	0.7
20	Enfermedades del aparato circulatorio	598	0.7
	Las demás	1,642	1.9

Incluye: Las Unidades Médicas del Centro Varonil de Seguridad Penitenciaria Torre I, Centro Varonil de Seguridad Penitenciaria Torre II, Clínica Psiquiátrica del Reclusorio Sur CEVAREPSI, Torre Médica Tepepan, Centro Femenil de Readaptación Social Santa Martha Acatitla, Centro de Readaptación Social Varonil Santa Martha Acatitla, Penitenciaria del Distrito Federal, Reclusorio Preventivo Varonil Norte, Reclusorio Preventivo Varonil Oriente, Reclusorio Preventivo Varonil Sur

Incluye: Hombres y Mujeres

Fuente: SEDESA/DGDPPCS/DISSI/SICE (Sistema de Información de Consulta Externa), 2020

Principales causas de consulta externa y salud mental, en las unidades médicas en reclusorios
Secretaría de Salud de la Ciudad de México
2020

Cuadro 6.15

No de orden 2020	Causa	Volumen	%
	Total	76,172	100
1	Factores que influyen en el estado de salud y contacto con los servicios de salud	17,691	23.2
2	Infecciones y otras enfermedades de las vías respiratorias superiores	9,349	12.3
*	<i>Faringitis aguda</i>	5,242	6.9
3	Trastornos mentales y del comportamiento	8,782	11.5
*	<i>Trastornos mentales y del comportamiento debidos al uso de otras sustancias psicoactivas</i>	2,969	3.9
4	Enfermedades endocrinas y metabólicas	5,631	7.4
*	<i>Diabetes mellitus</i>	4,020	5.3
5	Enfermedades de otras partes del aparato digestivo	4,970	6.5
*	<i>Gastritis y duodenitis</i>	2,074	2.7
6	Enfermedades hipertensivas	4,589	6.0
*	<i>Hipertensión esencial</i>	2,706	3.6
7	Enfermedades infecciosas intestinales	4,020	5.3
*	<i>Gastroenteritis y colitis de origen infeccioso y no especificado</i>	3,325	4.4
8	Enfermedades del sistema osteomuscular y del tejido conjuntivo	3,463	4.6
*	<i>Dorsopatías</i>	1,533	2.0
9	Traumatismos y envenenamientos y algunas otras consecuencias de causas externas	3,033	4.0
*	<i>Traumatismos internos e intracraneales y otros traumatismos</i>	1,344	1.8
10	Enfermedades de la piel y del tejido subcutáneo	2,591	3.4
*	<i>Dermatitis y eczema</i>	1,280	1.7
11	Síntomas, signos y hallazgos anormales, no clasificados en otra parte	2,565	3.4
12	Enfermedades del aparato urinario	1,765	2.3
13	Enfermedades infecciosas y parasitarias y efectos tardíos de las enfermedades infecciosas y parasitarias	1,505	2.0
14	Enfermedades del sistema nervioso	794	1.0
15	Enfermedades víricas	747	1.0
16	Tuberculosis	666	0.9
17	Enfermedades de los órganos genitales femeninos	642	0.8
18	Enfermedades del ojo y sus anexos	638	0.8
19	Enfermedades del aparato circulatorio	598	0.8
20	Enfermedades del oído y de la apófisis mastoideas	546	0.7
	Las demás	1,587	2.1

Incluye: Las Unidades Médicas del Centro Varonil de Seguridad Penitenciaria Torre I, Centro Varonil de Seguridad Penitenciaria Torre II, Clínica Psiquiátrica del Reclusorio Sur CEVAREPSI, Torre Médica Tepepan, Centro Femenil de Readaptación Social Santa Martha Acatitla, Centro de Readaptación Social Varonil Santa Martha Acatitla, Penitenciaría del Distrito Federal, Reclusorio Preventivo Varonil Norte, Reclusorio Preventivo Varonil Oriente, Reclusorio Preventivo Varonil Sur

Incluye: Hombres y Mujeres

Fuente: SEDESA/DGDPPCS/DISSI/SICE (Sistema de Información de Consulta Externa), 2020

**Principales causas de odontología, en las unidades médicas en reclusorios.
Secretaría de Salud de la Ciudad de México
2020**

Cuadro 6.16

No de orden 2020	Causa	Volumen	%
	Total	10,143	100
1	Enfermedades de la cavidad bucal, de las glándulas salivales y de los maxilares	9,588	94.5
	* <i>Caries dental</i>	4,256	42.0
2	Factores que influyen en el estado de salud y contacto con los servicios de salud	374	3.7
3	Traumatismos y envenenamientos y algunas otras consecuencias de causas externas	177	1.8
	* <i>Fracturas</i>	162	1.6
4	Trastornos mentales y del comportamiento	2	0.0
5	Otras enfermedades infecciosas y parasitarias y efectos tardíos de las enfermedades infecciosas y parasitaria:	1	0.0
6	Tumores malignos del labio, de la cavidad bucal y de la faringe	1	0.0
	Las demás	0	0.0

Incluye: Las Unidades Médicas del Centro Varonil de Seguridad Penitenciaria Torre I, Centro Varonil de Seguridad Penitenciaria Torre II, Clínica Psiquiátrica del Reclusorio Sur CEVAREPSI, Torre Médica Tepepan, Centro Femenil de Readaptación Social Santa Martha Acatitla, Centro de Readaptación Social Varonil Santa Martha Acatitla, Penitenciaría del Distrito Federal, Reclusorio Preventivo Varonil Norte, Reclusorio Preventivo Varonil Oriente, Reclusorio Preventivo Varonil Sur

Incluye: Hombres y Mujeres

Fuente: SEDESA/DGDPPCS/DISSI/SICE (Sistema de Información de Consulta Externa), 2020

**Principales causas de consulta externa y salud mental, en las clínicas toxicológicas
Secretaría de Salud de la Ciudad de México
2020**

Cuadro 6.17

No de orden 2020	Causa	Volumen	%
	Total	21,295	100
1	Trastornos mentales y del comportamiento	21,068	98.9
	* <i>Trastornos mentales y del comportamiento debidos al uso de otras sustancias psicoactivas</i>	11,159	52.4
2	Factores que influyen en el estado de salud y contacto con los servicios de salud	204	1.0
3	Enfermedades endocrinas y metabólicas	4	0.0
4	Enfermedades de otras partes del aparato digestivo	4	0.0
5	Traumatismos y envenenamientos y algunas otras consecuencias de causas externas	4	0.0
	Las demás	11	0.1

Incluye: Hombres y Mujeres

Incluye: C. H. E. Toxicológicas Venustiano Carranza y Xochimilco

Fuente: SEDESA/DGDPPCS/DISSI/SICE (Sistema de Información de Consulta Externa), 2020

**Principales causas de consulta externa, salud mental y odontología,
Comunidades de adolescentes en conflicto con la ley
Secretaría de Salud de la Ciudad de México
2020**

Cuadro 6.18

No de orden 2020	Causa	Volumen	%
	Total	12,042	100
1	Factores que influyen en el estado de salud y contacto con los servicios de salud	6,392	53.1
*	<i>Personas en contacto con los servicios de salud para procedimientos específicos y atención de la salud</i>	763	6.3
2	Trastornos mentales y del comportamiento	1,277	10.6
*	<i>Trastornos mentales y del comportamiento debidos al uso de otras sustancias psicoactivas</i>	203	1.7
*	<i>Trastornos neuróticos, trastornos relacionados con el estrés y trastornos somatomorfos</i>	163	1.4
3	Enfermedades de la cavidad bucal, de las glándulas salivales y de los maxilares	806	6.7
*	<i>Caries dental</i>	164	1.4
4	Traumatismos y envenenamientos y algunas otras consecuencias de causas externas	650	5.4
*	<i>Traumatismos internos e intracraneales y otros traumatismos</i>	386	3.2
5	Infecciones y otras enfermedades de las vías respiratorias superiores	646	5.4
*	<i>Infecciones agudas de las vías respiratorias superiores</i>	240	2.0
6	Enfermedades de la piel y del tejido subcutáneo	382	3.2
*	<i>Dermatitis y eczema</i>	149	1.2
7	Enfermedades del sistema osteomuscular y del tejido conjuntivo	367	3.1
*	<i>Trastornos de los tejidos blandos</i>	199	1.7
8	Enfermedades de otras partes del aparato digestivo	358	3.0
*	<i>Síndrome del colon irritable y otros trastornos funcionales del intestino</i>	181	1.5
9	Síntomas, signos y hallazgos anormales, no clasificados en otra parte	272	2.3
10	Enfermedades infecciosas y parasitarias y efectos tardíos de las enfermedades infecciosas y parasitarias	152	1.3
11	Enfermedades del sistema nervioso	128	1.1
12	Enfermedades infecciosas intestinales	109	0.9
13	Enfermedades del ojo y sus anexos	108	0.9
14	Enfermedades endocrinas y metabólicas	107	0.9
15	Tumores benignos	51	0.4
16	Enfermedades de los órganos genitales femeninos	46	0.4
17	Desnutrición y otras deficiencias nutricionales	41	0.3
18	Enfermedades del aparato urinario	36	0.3
19	Enfermedades víricas	31	0.3
20	Enfermedades del aparato circulatorio	22	0.2
	Las demás	61	0.5

Incluye: Hombres y Mujeres

Incluye: U. M. Comunidad Especializada en Adolescentes Dr Alfonso Quiroz Cuarón, U. M. de la Comunidad de Tratamiento Especializado para Adolescentes, U. Médica de la Comunidad de Desarrollo para Adolescentes, U. Médica de la Comunidad de Diagnóstico Integral para Adolescentes, U. Médica de la Comunidad Externa de Atención para Adolescentes y U. Médica de la Comunidad para Mujeres

Fuente: SEDESA/DGDPPCS/DISSI/SICE (Sistema de Información de Consulta Externa), 2020

**Principales causas de consulta externa y salud mental
Comunidades de adolescentes en conflicto con la ley
Secretaría de Salud de la Ciudad de México
2020**

Cuadro 6.19

No de orden 2020	Causa	Volumen	%
	Total	10,854	100
1	Factores que influyen en el estado de salud y contacto con los servicios de salud	5,962	54.9
*	<i>Personas en contacto con los servicios de salud para procedimientos específicos y atención de la salud</i>	566	5.2
2	Trastornos mentales y del comportamiento	1,277	11.8
*	<i>Trastornos mentales y del comportamiento debidos al uso de otras sustancias psicoactivas</i>	203	1.9
*	<i>Trastornos neuróticos, trastornos relacionados con el estrés y trastornos somatomorfos</i>	163	1.5
*	<i>Trastornos del humor</i>	113	1.0
3	Infecciones y otras enfermedades de las vías respiratorias superiores	646	6.0
*	<i>Infecciones agudas de las vías respiratorias superiores</i>	240	2.2
4	Traumatismos y envenenamientos y algunas otras consecuencias de causas externas	619	5.7
*	<i>Traumatismos internos e intracraneales y otros traumatismos</i>	381	3.5
5	Enfermedades de la piel y del tejido subcutáneo	382	3.5
*	<i>Dermatitis y eczema</i>	149	1.4
6	Enfermedades del sistema osteomuscular y del tejido conjuntivo	367	3.4
*	<i>Trastornos de los tejidos blandos</i>	199	1.8
7	Enfermedades de otras partes del aparato digestivo	358	3.3
*	<i>Síndrome del colon irritable y otros trastornos funcionales del intestino</i>	181	1.7
8	Síntomas, signos y hallazgos anormales, no clasificados en otra parte	272	2.5
9	Enfermedades infecciosas y parasitarias y efectos tardíos de las enfermedades infecciosas y parasitarias	152	1.4
*	<i>Micosis</i>	130	1.2
10	Enfermedades del sistema nervioso	128	1.2
11	Enfermedades infecciosas intestinales	109	1.0
12	Enfermedades del ojo y sus anexos	108	1.0
13	Enfermedades endocrinas y metabólicas	107	1.0
14	Enfermedades de la cavidad bucal, de las glándulas salivales y de los maxilares	79	0.7
15	Tumores benignos	51	0.5
16	Enfermedades de los órganos genitales femeninos	46	0.4
17	Desnutrición y otras deficiencias nutricionales	41	0.4
18	Enfermedades del aparato urinario	36	0.3
19	Enfermedades víricas	31	0.3
20	Enfermedades del aparato circulatorio	22	0.2
	Las demás	61	0.6

Incluye: Hombres y Mujeres

Incluye: U. M. Comunidad Especializada en Adolescentes Dr Alfonso Quiroz Cuarón, U. M. de la Comunidad de Tratamiento Especializado para Adolescentes, U. Médica de la Comunidad de Desarrollo para Adolescentes, U. Médica de la Comunidad de Diagnóstico Integral para Adolescentes, U. Médica de la Comunidad Externa de Atención para Adolescentes y U. Médica de la Comunidad para Mujeres

Fuente: SEDESA/DGDPPCS/DISSI/SICE (Sistema de Información de Consulta Externa), 2020

**Principales causas de odontología, en las comunidades de adolescentes en conflicto con la ley
Secretaría de Salud de la Ciudad de México
2020**

Cuadro 6.20

No de orden 2020	Causa	Volumen	%
	Total	1,188	100
1	Enfermedades de la cavidad bucal, de las glándulas salivales y de los maxilares	727	61.2
*	<i>Caries dental</i>	138	11.6
2	<i>Factores que influyen en el estado de salud y contacto con los servicios de salud</i>	430	36.2
*	<i>Personas en contacto con los servicios de salud para procedimientos específicos y atención de la salud</i>	197	16.6
3	Traumatismos y envenenamientos y algunas otras consecuencias de causas externas	31	2.6
*	Fracturas	20	1.7
	Las demás	0	0.0

Incluye: Hombres y Mujeres

Incluye: U. M. Comunidad Especializada en Adolescentes Dr Alfonso Quiroz Cuarón, U. M. de la Comunidad de Tratamiento Especializado para Adolescentes, U. Médica de la Comunidad de Desarrollo para Adolescentes, U. Médica de la Comunidad de Diagnóstico Integral para Adolescentes, U. Médica de la Comunidad Externa de Atención para Adolescentes y U. Médica de la Comunidad para Mujeres

Fuente: SEDESA/DGDPPCS/DISSI/SICE (Sistema de Información de Consulta Externa), 2020

Principales causas de consulta externa, salud mental y odontología
Unidad Móvil 2 Iztacalco (Unidad Móvil para Personas en Situación de Calle)
Secretaría de Salud de la Ciudad de México
2020

Cuadro 6.21

No de orden 2020	Causa	Volumen	%
	Total	18,301	100
1	Trastornos mentales y del comportamiento	12,679	69.3
*	<i>Esquizofrenia, trastornos esquizotípicos y trastornos delirantes</i>	3,403	18.6
*	<i>Retraso mental</i>	3,343	18.3
2	Enfermedades de la cavidad bucal, de las glándulas salivales y de los maxilares	2,235	12.2
*	<i>Caries dental</i>	939	5.1
3	Factores que influyen en el estado de salud y contacto con los servicios de salud	2,130	11.6
4	Enfermedades del sistema nervioso	404	2.2
*	<i>Epilepsia</i>	334	1.8
5	Enfermedades endocrinas y metabólicas	279	1.5
6	Enfermedades hipertensivas	136	0.7
7	Enfermedades del ojo y sus anexos	90	0.5
8	Enfermedades del aparato circulatorio	75	0.4
9	Enfermedades del oído y de la apófisis mastoides	49	0.3
10	Traumatismos y envenenamientos y algunas otras consecuencias de causas externas	45	0.3
11	Enfermedades del sistema osteomuscular y del tejido conjuntivo	33	0.2
12	Infecciones y otras enfermedades de las vías respiratorias superiores	30	0.2
13	Enfermedades de otras partes del aparato digestivo	18	0.1
14	Enfermedades víricas	13	0.1
15	Desnutrición y otras deficiencias nutricionales	13	0.1
16	Enfermedades cerebrovasculares	12	0.1
17	Síntomas, signos y hallazgos anormales, no clasificados en otra parte	10	0.1
18	Enfermedades infecciosas y parasitarias y efectos tardíos de las enfermedades infecciosas y parasitarias	9	0.1
19	Malformaciones congénitas, deformidades y anomalías cromosómicas	9	0.1
20	Enfermedades de la piel y del tejido subcutáneo	8	0.0
	Las demás	24	0.1

Incluye: Hombres y Mujeres

Incluye: U. M. Comunidad Especializada en Adolescentes Dr Alfonso Quiroz Cuarón, U. M. de la Comunidad de Tratamiento Especializado para Adolescentes, U. Médica de la Comunidad de Desarrollo para Adolescentes, U. Médica de la Comunidad de Diagnóstico Integral para Adolescentes, U. Médica de la Comunidad Externa de Atención para Adolescentes y U. Médica de la Comunidad para Mujeres

Fuente: SEDESA/DGDPPCS/DISSI/SICE (Sistema de Información de Consulta Externa), 2020

Principales causas de consulta externa, del centro de sanciones administrativas e integración social
Secretaría de Salud de la Ciudad de México
2020

Cuadro 6.22

No de orden 2020	Causa	Volumen	%
	Total	1,702	100
1	Trastornos mentales y del comportamiento	401	23.6
*	Trastornos mentales y del comportamiento debidos al uso del alcohol	301	17.7
2	Enfermedades hipertensivas	209	12.3
*	Hipertensión esencial	208	12.2
3	Sintomas, signos y hallazgos anormales, no clasificados en otra parte	191	11.2
4	Enfermedades endocrinas y metabólicas	186	10.9
*	Diabetes mellitus	162	9.5
5	Traumatismos y envenenamientos y algunas otras consecuencias de causas externas	168	9.9
*	Traumatismos internos e intracraneales y otros traumatismos	120	7.1
6	Enfermedades del sistema osteomuscular y del tejido conjuntivo	123	7.2
*	Dorsopatías	57	3.3
7	Infecciones y otras enfermedades de las vías respiratorias superiores	101	5.9
*	Faringitis aguda	53	3.1
8	Enfermedades de otras partes del aparato digestivo	82	4.8
*	Gastritis y duodenitis	46	2.7
9	Enfermedades de la cavidad bucal, de las glándulas salivales y de los maxilares	70	4.1
10	Enfermedades del sistema nervioso	50	2.9
11	Factores que influyen en el estado de salud y contacto con los servicios de salud	47	2.8
12	Enfermedades infecciosas intestinales	40	2.4
13	Enfermedades de la piel y del tejido subcutáneo	10	0.6
14	Enfermedades del aparato circulatorio	4	0.2
15	Enfermedades del ojo y sus anexos	3	0.2
16	Enfermedades del oído y de la apófisis mastoides	3	0.2
17	Enfermedades isquémicas del corazón	3	0.2
18	Enfermedades de la circulación pulmonar y otras enfermedades del corazón	3	0.2
19	Enfermedades del aparato urinario	3	0.2
20	Enfermedades de los organos genitales femeninos	2	0.1
	Las demás	3	0.2

Incluye: Hombres y Mujeres

Fuente: SEDESA/DGDPPCS/DISSI/SICE (Sistema de Información de Consulta Externa), 2020

Urgencias



**SECRETARÍA
DE SALUD**

Atenciones de urgencias según sexo por unidades hospitalarias
Secretaría de Salud de la Ciudad de México
2020

Cuadro 7.1

Unidad Médica	Total	Hombres	%	Mujeres	%	I.M. ^{1/}
Total	423,888	177,080	41.8	246,808	58.2	71.7
H. E. Dr. Belisario Domínguez	7,411	3,602	48.6	3,809	51.4	94.6
Hospitales Generales	236,408	104,741	44.3	131,667	55.7	79.5
H. G. Dr. Enrique Cabrera	12,720	4,873	38.3	7,847	61.7	62.1
H. G. Dr. Rubén Leñero	22,214	13,011	58.6	9,203	41.4	141.4
H. G. Xoco	22,074	11,816	53.5	10,258	46.5	115.2
H. G. Villa	21,964	11,483	52.3	10,481	47.7	109.6
H. G. Balbuena	37,904	21,908	57.8	15,996	42.2	137.0
H. G. Dr. Gregorio Salas	15,113	6,505	43.0	8,608	57.0	75.6
H. G. Iztapalapa	23,054	7,322	31.8	15,732	68.2	46.5
H. G. Milpa Alta	15,470	5,519	35.7	9,951	64.3	55.5
H. G. Ticomán	11,929	3,715	31.1	8,214	68.9	45.2
H. G. Tláhuac	11,573	3,216	27.8	8,357	72.2	38.5
H. G. Ajusco Medio	28,818	12,494	43.4	16,324	56.6	76.5
C.H. Emiliano Zapata	13,575	2,879	21.2	10,696	78.8	26.9
Hospitales Pediátricos	89,290	48,680	54.5	40,610	45.5	119.9
H. P. Azcapotzalco	7,898	4,429	56.1	3,469	43.9	127.7
H. P. Coyoacán	6,148	3,498	56.9	2,650	43.1	132.0
H. P. Villa	9,383	4,978	53.1	4,405	46.9	113.0
H. P. Legaria	8,458	4,685	55.4	3,773	44.6	124.2
H. P. Iztacalco	8,825	4,836	54.8	3,989	45.2	121.2
H. P. Iztapalapa	12,157	6,562	54.0	5,595	46.0	117.3
H. P. Moctezuma	10,894	5,928	54.4	4,966	45.6	119.4
H. P. Peralvillo	6,352	3,384	53.3	2,968	46.7	114.0
H. P. San Juan de Aragón	9,731	5,320	54.7	4,411	45.3	120.6
H. P. Tacubaya	9,444	5,060	53.6	4,384	46.4	115.4
Hospitales Materno Infantiles	76,723	7,562	9.9	69,161	90.1	10.9
H. M. I. Inguarán	19,574	11	0.1	19,563	99.9	0.1
H. M. I. Topilejo	2,280	929	40.7	1,351	59.3	68.8
H. M. I. Magdalena Contreras	6,930	712	10.3	6,218	89.7	11.5
H. M. I. Cuauhtpec	11,635	1,048	9.0	10,587	91.0	9.9
H. M. I. Tláhuac	11,005	713	6.5	10,292	93.5	6.9
H. M. I. Dr. Nicolás M. Cedillo	10,282	6	0.1	10,276	99.9	0.1
H. M. P. Xochimilco	15,017	4,143	27.6	10,874	72.4	38.1
C.H.E. Toxicológicas	10,600	9,303	87.8	1,297	12.2	717.3
C.H.E. Toxicológicas V. Carranza	8,147	7,126	87.5	1,021	12.5	697.9
C.H.E. Toxicológicas Xochimilco	2,453	2,177	88.7	276	11.3	788.8
Hospitales en Reclusorios	3,456	3,192	92.4	264	7.6	1,209.1
H.G.T. Médica Tepepan	73	40	54.8	33	45.2	121.2
Unidad Médica de la Penitenciaría del Distrito Federal	872	866	99.3	6	0.7	0.7
Unidad Médica del Centro Varonil de Rehabilitación Psicosocial	34	34	100.0	0	0.0	0.0
Unidad Médica del Centro Femenil de Readaptación Social Santa Martha	212	1	0.5	211	99.5	21100.0
Unidad Médica del Reclusorio Preventivo Varonil Oriente	462	458	99.1	4	0.9	0.9
Unidad Médica del Reclusorio Preventivo Varonil Norte	1,160	1,153	99.4	7	0.6	0.6
Unidad Médica del Reclusorio Preventivo Varonil Sur	643	640	99.5	3	0.5	0

^{1/} I.M.: Índice de Masculinidad.

^{1/} Incluye Unidades Médicas en Reclusorios y Eventos Especiales

Del total de Urgencias, el 92.98 % fue capturado, en el caso de el Centro Regulador de Urgencias Medicas no se capturan las atenciones (7.02%).

Fuente: SEDESA/DGDPPCS/DISySI/SAUM (Subsistema Automatizado de Urgencias Médicas), 2020.

Atenciones de urgencias según sexo y grupos de edad
Secretaría de Salud de la Ciudad de México
2020

Cuadro 7.2

Grupos de edad	Total	Masculino	Femenino	I.M. ^{1/}
Total ^{2/}	423,888	177,080	246,808	71.7
0 - 4	53,363	29,047	24,316	119.5
5 - 9	26,485	14,472	12,013	120.5
10 - 14	21,735	11,194	10,541	106.2
15 - 19	42,968	10,071	32,897	30.6
20 - 24	52,510	11,491	41,019	28.0
25 - 29	46,766	13,396	33,370	40.1
30 - 34	35,045	12,559	22,486	55.9
35 - 39	27,091	12,386	14,705	84.2
40 - 44	22,849	11,803	11,046	106.9
45 - 49	22,231	11,990	10,241	117.1
50 - 54	18,834	10,166	8,668	117.3
55 - 59	15,667	8,755	6,912	126.7
60 - 64	12,910	7,019	5,891	119.1
65 - 69	8,929	4,844	4,085	118.6
70 - 74	6,525	3,351	3,174	105.6
75 - 79	4,434	2,180	2,254	96.7
80 - 84	2,859	1,292	1,567	82.5
85 y más	2,686	1,063	1,623	65.5
Sin especificar	1	1	0	0.0

Piramide de atenciones según sexo y grupos de edad, 2020

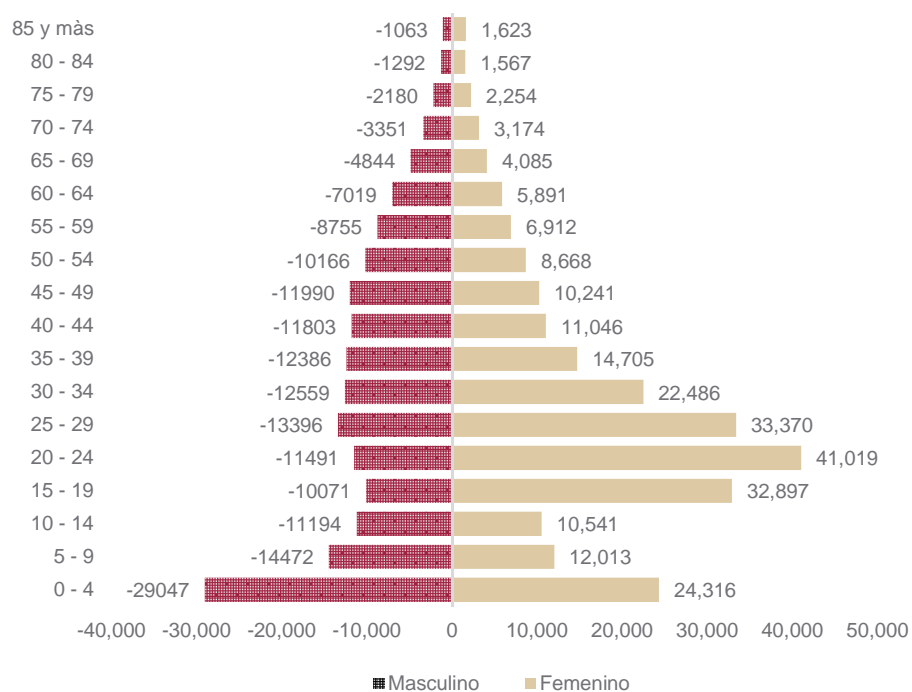

^{1/} I.M: Índice de Masculinidad.

^{2/} Incluye Unidades Médicas en Reclusorios.

Fuente: SEDESA/DGDPPCS/DISySI/SAUM (Sistema Automatizado de Urgencias Médicas), 2020.

Unidad Médica	Total	Tipo de Urgencia				Apoyo a servicios de medicina general	
		Calificada		No calificada		Número	%
		Número	%	Número	%		
Total	423,888	122,326	28.9	301,087	71.0	475	0.1
H. E. Dr. Belisario Domínguez	7,411	3,186	43.0	4,225	57.0	0	0.0
Hospitales Generales	236,408	81,582	34.5	154,815	65.5	11	0.0
H. G. Dr. Enrique Cabrera	12,720	9,909	77.9	2,811	22.1	0	0.0
H. G. Dr. Rubén Leñero	22,214	10,636	47.9	11,578	52.1	0	0.0
H. G. Xoco	22,074	6,681	30.3	15,391	69.7	2	0.0
H. G. Villa	21,964	2,544	11.6	19,420	88.4	0	0.0
H. G. Balbuena	37,904	18,787	49.6	19,117	50.4	0	0.0
H. G. Dr. Gregorio Salas	15,113	2,653	17.6	12,459	82.4	1	0.0
H. G. Iztapalapa	23,054	13,277	57.6	9,777	42.4	0	0.0
H. G. Milpa Alta	15,470	6,923	44.8	8,547	55.2	0	0.0
H. G. Ticomán	11,929	2,450	20.5	9,479	79.5	0	0.0
H. G. Tláhuac	11,573	4,700	40.6	6,867	59.3	6	0.1
H. G. Ajusco Medio	28,818	756	2.6	28,060	97.4	2	0.0
C.H. Emiliano Zapata	13,575	2,266	16.7	11,309	83.3	0	0.0
Hospitales Pediátricos	89,290	19,420	21.7	69,483	77.8	387	0.4
H. P. Azcapotzalco	7,898	3,531	44.7	4,366	55.3	1	0.0
H. P. Coyoacán	6,148	2,034	33.1	4,099	66.7	15	0.2
H. P. Villa	9,383	3,619	38.6	5,764	61.4	0	0.0
H. P. Legaria	8,458	1,594	18.8	6,864	81.2	0	0.0
H. P. Iztacalco	8,825	849	9.6	7,976	90.4	0	0.0
H. P. Iztapalapa	12,157	4,304	35.4	7,853	64.6	0	0.0
H. P. Moctezuma	10,894	765	7.0	10,129	93.0	0	0.0
H. P. Peralvillo	6,352	499	7.9	5,853	92.1	0	0.0
H. P. San Juan de Aragón	9,731	642	6.6	8,718	89.6	371	3.8
H. P. Tacubaya	9,444	1,583	16.8	7,861	83.2	0	0.0
Hospitales Materno Infantiles	76,723	14,798	19.3	61,884	80.7	41	0.1
H. M. I. Inguarán	19,574	5,431	27.7	14,137	72.2	6	0.0
H. M. I. Topilejo	2,280	614	26.9	1,666	73.1	0	0.0
H. M. I. Magdalena Contreras	6,930	1,619	23.4	5,310	76.6	1	0.0
H. M. I. Cuauhtepc	11,635	62	0.5	11,570	99.4	3	0.0
H. M. I. Tláhuac	11,005	3,706	33.7	7,283	66.2	16	0.1
H. M. I. Dr. Nicolás M. Cedillo	10,282	1,458	14.2	8,813	85.7	11	0.1
H. M. P. Xochimilco	15,017	1,908	12.7	13,105	87.3	4	0.0
C.H.E. Toxicológicas	10,600	2,928	27.6	7,672	72.4	0	0.0
C.H.E. Toxicológicas V. Carranza	8,147	2,925	35.9	5,222	64.1	0	0.0
C.H.E. Toxicológicas Xochimilco	2,453	3	0.1	2,450	99.9	0	0.0
Unidades Médicas en Reclusorios	3,456	412	11.9	3,008	87.0	36	1.0
H. G. Torre Médica Tepepan	73	1	1.4	72	98.6	0	0.0
Unidad Médica de la Penitenciaría del Distrito Federal	872	93	10.7	779	89.3	0	0.0
Unidad Médica del Centro Varonil de Rehabilitación Psicosocial	34	22	64.7	12	35.3	0	0.0
Unidad Médica del Centro Femenil de Readaptación Social Santa Martha	212	22	10.4	190	89.6	0	0.0
Unidad Médica del Reclusorio Preventivo Varonil Oriente	462	127	27.5	335	72.5	0	0.0
Unidad Médica del Reclusorio Preventivo Varonil Norte	1,160	147	12.7	977	84.2	36	3.1
Unidad Médica del Reclusorio Preventivo Varonil Sur	643	0	0.0	643	100.0	0	0.0

^{1/} Incluye Unidades Médicas en Reclusorios y Eventos Especiales.

Del total de Urgencias, el 92.98 % fue capturado, en el caso de el Centro Regulador de Urgencias Médicas no se capturan las atenciones (7.02%).

Fuente: SEDESA/DGDPCCS/DISySI/SAUM (Subsistema Automatizado de Urgencias Médicas), 2020.

Unidad Médica	Total	Motivo de atención									
		Accidentes, envenenamientos y violencia		Medicina Interna		Gineco-Obstetricia		Pediatria		No especificado	
		Número	%	Número	%	Número	%	Número	%	Número	%
Total	423,888	88,104	20.8	173,188	40.9	98,413	23.2	63,497	15.0	686	0.2
H. E. Dr. Belisario Domínguez	7,411	33	0.4	6,456	87.1	922	12.4	0	0.0	0	0.0
Hospitales Generales	236,408	55,527	23.5	137,475	58.2	38,619	16.3	4,611	2.0	176	0.1
H. G. Dr. Enrique Cabrera	12,720	1,433	11.3	8,523	67.0	2,764	21.7	0	0.0	0	0.0
H. G. Dr. Rubén Leñero	22,214	8,404	37.8	13,804	62.1	3	0.0	3	0.0	0	0.0
H. G. Xoco	22,074	9,683	43.9	10,728	48.6	1,661	7.5	0	0.0	2	0.0
H. G. Villa	21,964	8,909	40.6	11,496	52.3	1,559	7.1	0	0.0	0	0.0
H. G. Balbuena	37,904	17,043	45.0	20,313	53.6	363	1.0	20	0.1	165	0.4
H. G. Dr. Gregorio Salas	15,113	733	4.9	13,330	88.2	1,049	6.9	0	0.0	1	0.0
H. G. Iztapalapa	23,054	2,629	11.4	10,691	46.4	9,734	42.2	0	0.0	0	0.0
H. G. Milpa Alta	15,470	2,204	14.2	8,661	56.0	3,577	23.1	1,028	6.6	0	0.0
H. G. Ticomán	11,929	860	7.2	7,023	58.9	4,046	33.9	0	0.0	0	0.0
H. G. Tláhuac	11,573	1,267	10.9	3,784	32.7	4,582	39.6	1,934	16.7	6	0.1
H. G. Ajusco Medio	28,818	996	3.5	24,867	86.3	2,610	9.1	343	1.2	2	0.0
C.H. Emiliano Zapata	13,575	1,366	10.1	4,255	31.3	6,671	49.1	1,283	9.5	0	0.0
Hospitales Pediátricos	89,290	26,599	29.8	10,202	11.4	10	0.0	52,092	58.3	387	0.4
H. P. Azcapotzalco	7,898	2,106	26.7	26	0.3	0	0.0	5,765	73.0	1	0.0
H. P. Coyoacán	6,148	2,207	35.9	4	0.1	0	0.0	3,922	63.8	15	0.2
H. P. Villa	9,383	3,070	32.7	1,876	20.0	0	0.0	4,437	47.3	0	0.0
H. P. Legaria	8,458	2,746	32.5	82	1.0	1	0.0	5,629	66.6	0	0.0
H. P. Iztacalco	8,825	2,872	32.5	337	3.8	0	0.0	5,616	63.6	0	0.0
H. P. Iztapalapa	12,157	3,515	28.9	21	0.2	0	0.0	8,621	70.9	0	0.0
H. P. Moctezuma	10,894	2,493	22.9	18	0.2	0	0.0	8,383	77.0	0	0.0
H. P. Peralvillo	6,352	1,347	21.2	3,899	61.4	9	0.1	1,097	17.3	0	0.0
H. P. San Juan de Aragón	9,731	2,833	29.1	3,938	40.5	0	0.0	2,589	26.6	371	3.8
H. P. Tacubaya	9,444	3,410	36.1	1	0.0	0	0.0	6,033	63.9	0	0.0
Hospitales Materno Infantiles	76,723	4,980	6.5	6,000	7.8	58,862	76.7	6,794	8.9	87	0.1
H. M. I. Inguarán	19,574	21	0.1	49	0.3	19,498	99.6	0	0.0	6	0.0
H. M. I. Topilejo	2,280	733	32.1	1,032	45.3	336	14.7	179	7.9	0	0.0
H. M. I. Magdalena Contreras	6,930	587	8.5	1,033	14.9	5,187	74.8	122	1.8	1	0.0
H. M. I. Cuauhtemoc	11,635	887	7.6	1,058	9.1	9,051	77.8	636	5.5	3	0.0
H. M. I. Tláhuac	11,005	638	5.8	2,190	19.9	7,827	71.1	288	2.6	62	0.6
H. M. I. Dr. Nicolás M. Cedillo	10,282	6	0.1	21	0.2	10,243	99.6	1	0.0	11	0.1
H. M. P. Xochimilco	15,017	2,108	14.0	617	4.1	6,720	44.7	5,568	37.1	4	0.0
C.H.E. Toxicológicas	10,600	239	2.3	10,361	97.7	0	0.0	0	0.0	0	0.0
C.H.E. Toxicológicas V. Carranza	8,147	146	1.8	8,001	98.2	0	0.0	0	0.0	0	0.0
C.H.E. Toxicológicas Xochimilco	2,453	93	3.8	2,360	96.2	0	0.0	0	0.0	0	0.0
Unidades Médicas en Reclusorios	3,456	726	21.0	2,694	78.0	0	0.0	0	0.0	36	1.0
H.G. Torre Médica Tepepan	73	0	0.0	73	100.0	0	0.0	0	0.0	0	0.0
Unidad Médica de la Penitenciaría del Distrito Federal	872	196	22.5	676	77.5	0	0.0	0	0.0	0	0.0
Unidad Médica del Centro Varonil de Rehabilitación Psicosocial	34	30	88.2	4	11.8	0	0.0	0	0.0	0	0.0
Unidad Médica del Centro Femenil de Readaptación Social Santa Marth	212	31	14.6	181	85.4	0	0.0	0	0.0	0	0.0
Unidad Médica del Reclusorio Preventivo Varonil Oriente	462	111	24.0	351	76.0	0	0.0	0	0.0	0	0.0
Unidad Médica del Reclusorio Preventivo Varonil Norte	1,160	267	23.0	857	73.9	0	0.0	0	0.0	36	3.1
Unidad Médica del Reclusorio Preventivo Varonil Sur	643	91	14.2	552	85.8	0	0.0	0	0.0	0	0.0

¹⁾ Incluye Unidades Médicas en Reclusorios y Eventos Especiales.

Del total de Urgencias, el 92.98 % fue capturado, en el caso de el Centro Regulador de Urgencias Medicas no se capturan las atenciones (7.02%).

Fuente: SEDESA/DGDPPCS/DISYSI/SAUM (Sistema Automatizado de Urgencias Médicas), 2020.

Porcentaje de Urgencias por Motivo de Atención 2020

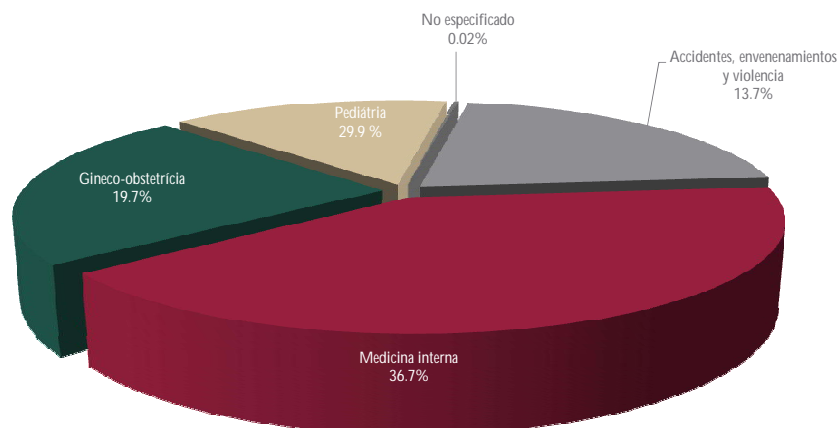

Unidad Médica	Total	Área de atención							
		Observación		Choque		Sin cama		No especificado	
		Número	%	Número	%	Número	%	Número	%
Total	423,888	43,212	10.2	5,086	1.2	289,888	68.4	85,702	20.2
H. E. Dr. Belisario Domínguez	7,411	211	2.8	2,733	36.9	4,467	60.3	0	0.0
Hospitales Generales	236,408	26,837	11.4	1,949	0.8	135,785	57.4	71,837	30.4
H. G. Dr. Enrique Cabrera	12,720	0	0.0	5	0.0	12,715	100.0	0	0.0
H. G. Dr. Rubén Leñero	22,214	1,317	5.9	41	0.2	8,810	39.7	12,046	54.2
H. G. Xoco	22,074	1,579	7.2	198	0.9	20,282	91.9	15	0.1
H. G. Villa	21,964	0	0.0	0	0.0	0	0.0	21,964	100.0
H. G. Balbuena	37,904	58	0.2	42	0.1	7	0.0	37,797	99.7
H. G. Dr. Gregorio Salas	15,113	2,499	16.5	49	0.3	12,563	83.1	2	0.0
H. G. Iztapalapa	23,054	10,091	43.8	855	3.7	12,106	52.5	2	0.0
H. G. Milpa Alta	15,470	3,458	22.4	1	0.0	12,011	77.6	0	0.0
H. G. Ticomán	11,929	911	7.6	43	0.4	10,975	92.0	0	0.0
H. G. Tláhuac	11,573	2,883	24.9	47	0.4	8,637	74.6	6	0.1
H. G. Ajusco Medio	28,818	2,428	8.4	476	1.7	25,909	89.9	5	0.0
C.H. Emiliano Zapata	13,575	1,613	11.9	192	1.4	11,770	86.7	0	0.0
Hospitales Pediátricos	89,290	2,118	2.4	214	0.2	75,833	84.9	11,125	12.5
H. P. Azcapotzalco	7,898	295	3.7	11	0.1	7,591	96.1	1	0.0
H. P. Coyoacán	6,148	43	0.7	0	0.0	6,090	99.1	15	0.2
H. P. Villa	9,383	107	1.1	121	1.3	9,153	97.5	2	0.0
H. P. Legaria	8,458	816	9.6	33	0.4	7,608	90.0	1	0.0
H. P. Iztacalco	8,825	118	1.3	0	0.0	8,707	98.7	0	0.0
H. P. Iztapalapa	12,157	0	0.0	0	0.0	12,157	100.0	0	0.0
H. P. Moctezuma	10,894	33	0.3	7	0.1	119	1.1	10,735	98.5
H. P. Peralvillo	6,352	279	4.4	30	0.5	6,043	95.1	0	0.0
H. P. San Juan de Aragón	9,731	236	2.4	6	0.1	9,118	93.7	371	3.8
H. P. Tacubaya	9,444	191	2.0	6	0.1	9,247	97.9	0	0.0
Hospitales Materno Infantiles	76,723	8,335	10.9	169	0.2	65,516	85.4	2,703	3.5
H. M. I. Inguarán	19,574	4	0.0	3	0.0	19,561	99.9	6	0.0
H. M. I. Topilejo	2,280	23	1.0	6	0.3	2,251	98.7	0	0.0
H. M. I. Magdalena Contreras	6,930	270	3.9	9	0.1	6,650	96.0	1	0.0
H. M. I. Cuauhtepc	11,635	170	1.5	14	0.1	11,443	98.3	8	0.1
H. M. I. Tláhuac	11,005	5,502	50.0	46	0.4	2,794	25.4	2,663	24.2
H. M. I. Dr. Nicolás M. Cedillo	10,282	1,391	13.5	11	0.1	8,860	86.2	20	0.2
H. M. P. Xochimilco	15,017	975	6.5	80	0.5	13,957	92.9	5	0.0
C.H.E. Toxicológicas	10,600	5,564	52.5	5	0.0	5,031	47.5	0	0.0
C.H.E. Toxicológicas V. Carranza	8,147	3,115	38.2	2	0.0	5,030	61.7	0	0.0
C.H.E. Toxicológicas Xochimilco	2,453	2,449	99.8	3	0.1	1	0.0	0	0.0
Unidades Médicas en Reclusorios	3,456	147	4.3	16	0.5	3,256	94.2	37	1.1
H.G. Torre Médica Tepepan	73	71	97.3	1	1.4	1	1.4	0	0.0
Unidad Médica de la Penitenciaria del Distrito Federal	872	30	3.4	2	0.2	840	96.3	0	0.0
Unidad Médica del Centro Varonil de Rehabilitación Psicosocial	34	33	97.1	0	0.0	1	2.9	0	0.0
Unidad Médica del Centro Femenil de Readaptación Social Santa Marth	212	6	2.8	0	0.0	206	97.2	0	0.0
Unidad Médica del Reclusorio Preventivo Varonil Oriente	462	5	1.1	0	0.0	457	98.9	0	0.0
Unidad Médica del Reclusorio Preventivo Varonil Norte	1,160	2	0.2	13	1.1	1,109	95.6	36	3.1
Unidad Médica del Reclusorio Preventivo Varonil Sur	643	0	0.0	0	0.0	642	99.8	1	0.2

" Incluye Unidades Médicas en Reclusorios y Eventos Especiales.

Del total de Urgencias, el 92.98 % fue capturado, en el caso de el Centro Regulador de Urgencias Médicas no se capturan las atenciones (7.02%).

Fuente: SEDESA/DGDPCCS/DISYSI/SAUM (Subsistema Automatizado de Urgencias Médicas), 2020.

No. de orden 2020	Causa	Volumen	%
	Total	423,888	100
1	Traumatismos, envenenamientos y algunas otras consecuencias de causas externas	88,203	20.8
	<i>Traumatismos internos e intracraneales y otros traumatismos</i>	40,846	9.6
2	Causas obstétricas directas, excepto aborto y parto único espontáneo (solo morbilidad)	84,859	20.0
3	COVID-19	42,741	10.1
	<i>COVID-19, virus identificado</i>	2,975	0.7
	<i>COVID-19, virus no identificado</i>	39,766	9.4
4	Infecciones respiratorias agudas, excepto influenza y neumonía	28,932	6.8
5	Enfermedades infecciosas intestinales	15,438	3.6
6	Colelitiasis y colecistitis	8,337	2.0
7	Diabetes mellitus	7,545	1.8
8	Enfermedades del corazón	7,440	1.8
	<i>Enfermedades hipertensivas</i>	5,299	1.3
9	Trastornos mentales y del comportamiento debidos al uso del alcohol, excepto síndrome de dependencia	5,833	1.4
10	Síndrome del colon irritable y otros trastornos funcionales del intestino	5,475	1.3
11	Trastornos mentales y del comportamiento debidos al uso de otras sustancias psicoactivas	4,732	1.1
12	Enfermedades del Apéndice	3,086	0.7
13	Bronquitis crónica, enfisema y asma	2,947	0.7
14	Influenza y Neumonía	2,619	0.6
15	Trastornos neuróticos, trastornos relacionados con el estrés y trastornos somatomorfos	2,373	0.6
16	Ciertas afecciones originadas en el período perinatal	2,240	0.5
17	Infecciones de la piel y del tejido subcutáneo	2,239	0.5
18	Trastornos de los tejidos blandos	2,231	0.5
19	Hernia de la cavidad abdominal	1,995	0.5
20	Gastritis y duodenitis	1,967	0.5
	Síntomas signos y hallazgos anormales clínicos y de laboratorio no clasificados en otra parte	15,624	3.7
	Las demás causas	87,032	20.5

^{1/} Incluye: Unidades Médicas en Reclusorios y eventos Especiales.

Del total de Urgencias, el 92.98 % fue capturado, en el caso de el Centro Regulador de Urgencias Médicas no se capturan las atenciones (7.02%).

Fuente: SEDESA/DGDPCCS/DISySI/SAUM (Subsistema Automatizado de Urgencias Médicas), 2020.

Principales causas de atenciones de urgencias en mujeres
Hospitales de la Secretaría de Salud de la Ciudad de México
2020

Cuadro 7.8

No. de orden 2020	Causa	Volumen	%
	Total	246,807	100
1	Causas obstétricas directas, excepto aborto y parto único espontáneo (solo morbilidad)	84,859	34.4
2	Traumatismos, envenenamientos y algunas otras consecuencias de causas externas	33,342	13.5
	<i>Traumatismos internos e intracraneales y otros traumatismos</i>	15,868	6.4
3	COVID-19	20,661	8.4
	<i>COVID-19, virus identificado</i>	1,213	0.5
	<i>COVID-19, virus no identificado</i>	19,448	7.9
4	Infecciones respiratorias agudas, excepto influenza y neumonía	13,734	5.6
5	Enfermedades infecciosas intestinales	7,990	3.2
6	Colelitiasis y colecistitis	5,821	2.4
7	Enfermedades del corazón	3,793	1.5
	<i>Enfermedades hipertensivas</i>	2,875	1.2
8	Diabetes mellitus	3,474	1.4
9	Síndrome del colon irritable y otros trastornos funcionales del intestino	3,131	1.3
10	Enfermedades del Apéndice	1,544	0.6
11	Bronquitis crónica, enfisema y asma	1,435	0.6
12	Causas obstétricas indirectas	1,359	0.6
13	Trastornos neuróticos, trastornos relacionados con el estrés y trastornos somatomorfos	1,337	0.5
14	Aborto (solo morbilidad)	1,317	0.5
15	Trastornos de los tejidos blandos	1,108	0.4
16	Ciertas afecciones originadas en el período perinatal	1,085	0.4
17	Gastritis y duodenitis	1,077	0.4
18	Influenza y Neumonía	991	0.4
19	Migraña y otros síndromes de cefalea	978	0.4
20	Infecciones de la piel y del tejido subcutáneo	833	0.3
	Síntomas signos y hallazgos anormales clínicos y de laboratorio no clasificados en otra parte	7,992	3.2
	Las demás causas	48,946	19.8

Del total de Urgencias, el 92.98 % fue capturado, en el caso de el Centro Regulador de Urgencias Médicas no se capturan las atenciones (7.02%).

Fuente: SEDESA/DGDPPCS/DISySI/SAUM (Subsistema Automatizado de Urgencias Médicas), 2020.

Principales causas de atenciones de urgencias en hombres
Hospitales de la Secretaría de Salud de la Ciudad de México
2020

Cuadro 7.9

No. de orden 2020	Causa	Volumen	%
	Total	177,081	100
1	Traumatismos, envenenamientos y algunas otras consecuencias de causas externas	54,861	31.0
	<i>Traumatismos internos e intracraneales y otros traumatismos</i>	24,978	14.1
2	COVID-19	22,080	12.5
	<i>COVID-19, virus no identificado</i>	1,762	1.0
	<i>COVID-19, virus no identificado</i>	20,318	11.5
3	Infecciones respiratorias agudas, excepto influenza y neumonía	15,198	8.6
4	Enfermedades infecciosas intestinales	7,448	4.2
5	Trastornos mentales y del comportamiento debidos al uso del alcohol, excepto síndrome de dependencia	5,362	3.0
6	Diabetes mellitus	4,071	2.3
7	Trastornos mentales y del comportamiento debidos al uso de otras sustancias psicoactivas	3,903	2.2
8	Enfermedades del corazón	3,647	2.1
	<i>Enfermedades hipertensivas</i>	2,424	1.4
9	Colelitiasis y colecistitis	2,516	1.4
10	Síndrome del colon irritable y otros trastornos funcionales del intestino	2,344	1.3
11	Influenza y Neumonía	1,628	0.9
12	Enfermedades del Apéndice	1,542	0.9
13	Bronquitis crónica, enfisema y asma	1,512	0.9
14	Infecciones de la piel y del tejido subcutáneo	1,406	0.8
15	Hernia de la cavidad abdominal	1,315	0.7
16	Ciertas afecciones originadas en el período perinatal	1,155	0.7
17	Trastornos de los tejidos blandos	1,123	0.6
18	Enfermedades del hígado	1,049	0.6
19	Trastornos neuróticos, trastornos relacionados con el estrés y trastornos somatomorfos	1,036	0.6
20	Insuficiencia renal	975	0.6
	Síntomas signos y hallazgos anormales clínicos y de laboratorio no clasificados en otra parte	7,632	4.3
	Las demás causas	35,278	19.9

Del total de Urgencias, el 92.98 % fue capturado, en el caso de el Centro Regulador de Urgencias Médicas no se capturan las atenciones (7.02%).

Fuente: SEDESA/DGDPPCS/DISySI/SAUM (Subsistema Automatizado de Urgencias Médicas), 2020.

Atenciones de urgencias por traumatismos, envenenamientos y algunas otras consecuencias de causas externas, según sexo y unidad hospitalaria
Secretaría de Salud de la Ciudad de México
2020

Cuadro 7.10
Parte 1

Unidad Médica	Total	Hombres	%	Mujeres	%
Total	88,104	54,785	62.2	33,319	37.8
H. E. Dr. Belisario D	33	16	48.5	17	51.5
Hospitales Genera	55,527	35,853	64.6	19,674	35.4
H. G. Dr. Enrique C	1,433	823	57.4	610	42.6
H. G. Dr. Rubén Le	8,404	5,519	65.7	2,885	34.3
H. G. Xoco	9,683	6,434	66.4	3,249	33.6
H. G. Villa	8,909	5,590	62.7	3,319	37.3
H. G. Balbuena	17,043	11,526	67.6	5,517	32.4
H. G. Dr. Gregorio S	733	478	65.2	255	34.8
H. G. Iztapalapa	2,629	1,707	64.9	922	35.1
H. G. Milpa Alta	2,204	1,298	58.9	906	41.1
H. G. Ticomán	860	521	60.6	339	39.4
H. G. Tláhuac	1,267	630	49.7	637	50.3
H. G. Ajusco Medio	996	551	55.3	445	44.7
C.H. Emiliano Zapat	1,366	776	56.8	590	43.2
Hospitales Pediátri	26,599	15,402	57.9	11,197	42.1
H. P. Azcapotzalco	2,106	1,245	59.1	861	40.9
H. P. Coyoacán	2,207	1,287	58.3	920	41.7
H. P. Villa	3,070	1,773	57.8	1,297	42.2
H. P. Legaria	2,746	1,614	58.8	1,132	41.2
H. P. Iztacalco	2,872	1,695	59.0	1,177	41.0
H. P. Iztapalapa	3,515	2,012	57.2	1,503	42.8
H. P. Moctezuma	2,493	1,420	57.0	1,073	43.0
H. P. Peralvillo	1,347	796	59.1	551	40.9
H. P. San Juan de A	2,833	1,659	58.6	1,174	41.4
H. P. Tacubaya	3,410	1,901	55.7	1,509	44.3
Hospitales Matern	4,980	2,663	53.5	2,317	46.5
H. M. I. Inguarán	21	2	9.5	19	90.5
H. M. I. Topilejo	733	447	61.0	286	39.0
H. M. I. Magdalena	587	335	57.1	252	42.9
H. M. I. Cuauhtep	887	425	47.9	462	52.1
H. M. I. Tláhuac	638	272	42.6	366	57.4
H. M. I. Dr. Nicolás	6	5	83.3	1	16.7
H. M. P. Xochimilco	2,108	1,177	55.8	931	44.2
C.H.E. Toxicológico	239	158	66.1	81	33.9
C.H.E. Toxicológica	146	100	68.5	46	31.5
C.H.E. Toxicológica	93	58	62.4	35	37.6
Hospitales en Recl	726	693	95.5	33	4.5
H. G. Torre Médica	0	0	0	0	0
Unidad Médica de la	196	195	99.5	1	0.5
Unidad Médica del C	30	30	100.0	0	0.0
Unidad Médica del C	31	0	0.0	31	100.0
Unidad Médica del F	111	111	100.0	0	0.0
Unidad Médica del F	267	267	100.0	0	0.0
Unidad Médica del F	91	90	98.9	1	1.1

1/ Incluye Unidades Médicas en Reclusorios y Eventos Especiales.

Del total de Urgencias, el 92.98 % fue capturado, en el caso de el Centro Regulador de Urgencias Medicas no se capturan las atenciones (7.02%).

Fuente: SEDESA/DGDPPCS/DISySI/SAUM (Subsistem

Atenciones de urgencias por traumatismos, envenenamientos y algunas otras consecuencias de causas externas según sexo y grupos de edad
Secretaría de Salud de la Ciudad de México
2020

Cuadro 7.10
Parte 2

Grupos de edad	Total	Sexo	
		Masculino	Femenino
Total	88,104	54,785	33,319
0 - 4	13,010	7,201	5,809
5 - 14	15,611	9,176	6,435
15 - 24	15,349	10,557	4,792
25 - 44	26,411	17,966	8,445
45 - 64	13,411	8,012	5,399
65 y más	4,311	1,872	2,439
Sin Especificar	1	1	0

Atenciones de urgencias por traumatismos, envenenamientos y algunas otras consecuencias de causas externas según sexo y grupos de edad 2020

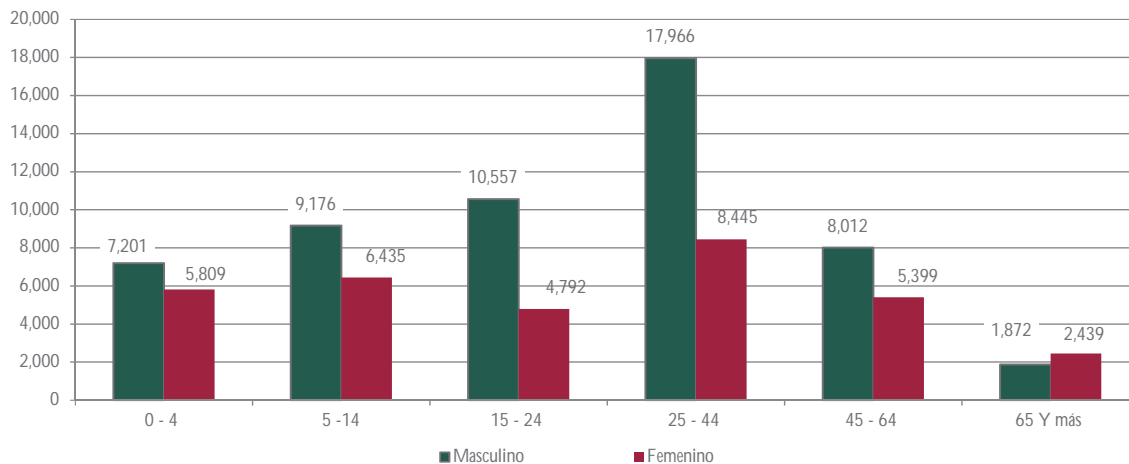

Atenciones de urgencias por traumatismos, envenenamientos y algunas otras consecuencias de causas externas por sexo

Causa	Total	Sexo	
		Masculino	Femenino
Total	88,104	54,786	33,318
Traumatismos	80,545	50,799	29,746
Efectos de cuerpos extraños que penetran por orificios naturales	1,901	1,080	821
Quemaduras y Corrosiones	1,904	1,137	767
Congelamiento	2	1	1
Envenenamiento por drogas, medicamentos y sustancias biológicas	409	200	209
Efectos tóxicos de sustancias de procedencia principalmente no medicinal	1,311	688	623
Otros efectos y los no especificados de causas externas	852	408	444
Algunas complicaciones precoces de traumatismos	35	27	8
Complicaciones de la atención médica y quirúrgica	1,089	423	666
Otros	56	23	33

Fuente: SEDESA/DGDPPCS/DISySI/SAUM (Subsistema Automatizado de Urgencias Médicas), 2020.

**Atenciones de urgencias por infecciones respiratorias agudas,
según sexo y unidad hospitalaria ^{1/}
Secretaría de Salud de la Ciudad de México
2020**

**Cuadro 7.11
Parte 1**

Unidad Médica	Total	Hombres	%	Mujeres	%
Total	39,415	21,139	53.6	18,276	46.4
H. E. Dr. Belisario Domínguez	173	95	54.9	78	45.1
Hospitales Generales	12,955	6,462	49.9	6,493	50.1
H. G. Dr. Enrique Cabrera	1,295	614	47.4	681	52.6
H. G. Dr. Rubén Leñero	1,897	1,159	61.1	738	38.9
H. G. Xoco	974	423	43.4	551	56.6
H. G. Villa	695	336	48.3	359	51.7
H. G. Balbuena	1,991	1,100	55.2	891	44.8
H. G. Dr. Gregorio Salas	887	400	45.1	487	54.9
H. G. Iztapalapa	1,052	566	53.8	486	46.2
H. G. Milpa Alta	947	400	42.2	547	57.8
H. G. Ticomán	530	234	44.2	296	55.8
H. G. Tláhuac	980	448	45.7	532	54.3
H. G. Ajusco Medio	608	309	50.8	299	49.2
C.H. Emiliano Zapata	1,099	473	43.0	626	57.0
Hospitales Pediátricos	21,900	12,189	55.7	9,711	44.3
H. P. Azcapotzalco	2,319	1,351	58.3	968	41.7
H. P. Coyoacán	1,386	806	58.2	580	41.8
H. P. Villa	2,456	1,314	53.5	1,142	46.5
H. P. Legaría	1,574	875	55.6	699	44.4
H. P. Iztacalco	2,077	1,170	56.3	907	43.7
H. P. Iztapalapa	3,039	1,672	55.0	1,367	45.0
H. P. Moctezuma	2,046	1,129	55.2	917	44.8
H. P. Peralvillo	2,639	1,457	55.2	1,182	44.8
H. P. San Juan de Aragón	2,417	1,341	55.5	1,076	44.5
H. P. Tacubaya	1,947	1,074	55.2	873	44.8
Hospitales Materno Infantiles	3,796	1,848	48.7	1,948	51.3
H. M. I. Inguarán	4	0	0.0	4	100.0
H. M. I. Topilejo	266	137	51.5	129	48.5
H. M. I. Magdalena Contreras	278	105	37.8	173	62.2
H. M. I. Cuauhtepac	430	218	50.7	212	49.3
H. M. I. Tláhuac	324	144	44.4	180	55.6
H. M. I. Dr. Nicolás M. Cedillo	11	1	9.1	10	90.9
H. M. P. Xochimilco	2,483	1,243	50.1	1,240	49.9
C.H.E. Toxicológicas	41	24	58.5	17	41.5
C.H.E. Toxicológicas V. Carranza	28	16	57.1	12	42.9
C.H.E. Toxicológicas Xochimilco	13	8	61.5	5	38.5
Hospitales en Reclusorios	550	521	94.7	29	5.3
H. G. Torre Médica Tepepan	4	3	75.0	1	25.0
Unidad Médica de la Penitenciaría del Distrito Federal	150	149	99.3	1	0.7
Unidad Médica Del Centro Varonil De Rehabilitación Psicosocial	0	0	0.0	0	0.0
Unidad Médica del Centro Femenil de Readaptación Social Santa Martha	24	0	0.0	24	100.0
Unidad Médica del Reclusorio Preventivo Varonil Oriente	67	67	100.0	0	0.0
Unidad Médica del Reclusorio Preventivo Varonil Norte	186	183	98.4	3	1.6
Unidad Médica del Reclusorio Preventivo Varonil Sur	119	119	100.0	0	0.0

^{1/} Incluye: Influenza y Neumonía.

Del total de Urgencias, el 92.98 % fue capturado, en el caso de el Centro Regulador de Urgencias Medicas no se capturan las atenciones (7.02%).

Fuente: SEDESA/DGDPCCS/DISySI/SAUM (Subsistema Automatizado de Urgencias Médicas), 2020.

**Atenciones de urgencias por infecciones respiratorias agudas,
según sexo y grupos de edad ^{1/}
Secretaría de Salud de la Ciudad de México
2020**

**Cuadro 7.11
Parte 2**

Grupos de edad	Total	Sexo	
		Masculino	Femenino
Total	39,415	21,139	18,276
0 - 4	16,343	9,053	7,290
5 - 14	9,567	5,265	4,302
15 - 24	2,519	1,126	1,393
25 - 44	5,029	2,465	2,564
45 - 64	4,211	2,288	1,923
65 y más	1,746	942	804

Atenciones de urgencias por infecciones respiratorias agudas,
según sexo y grupos de edad 2020 1/

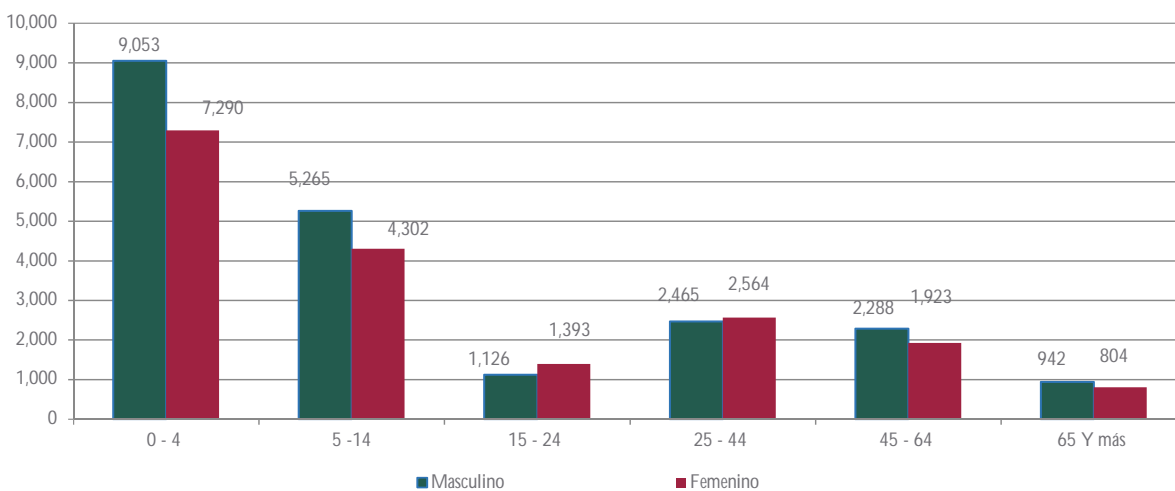

^{1/} Incluye: Influenza y Neumonía.

Fuente: SEDESA/DGDPPCS/DISySI/SAUM (Subsistema Automatizado de Urgencias Médicas), 2020.

**Atenciones de urgencias por causas obstétricas directas,
según unidad hospitalaria
Secretaría de Salud de la Ciudad de México
2020**

**Cuadro 7.12
Parte 1**

Unidad Médica	Total	%
Total	87,604	100.00
H. E. Dr. Belisario Domínguez	869	0.99
Hospitales Generales	30,534	34.85
H. G. Dr. Enrique Cabrera	2,360	2.69
H. G. Dr. Rubén Leñero	6	0.01
H. G. Xoco	400	0.46
H. G. Villa	986	1.13
H. G. Balbuena	137	0.16
H. G. Dr. Gregorio Salas	776	0.89
H. G. Iztapalapa	9,298	10.61
H. G. Milpa Alta	403	0.46
H. G. Ticomán	3,499	3.99
H. G. Tláhuac	3,946	4.50
H. G. Ajusco Medio	2,286	2.61
H.G. Torre Medica Tepepan	2	0.00
C.H. Emiliano Zapata	6,435	7.35
Hospitales Pediátricos	15	0.02
H.P. Villa	1	0.00
H.P. Iztacalco	1	0.00
H. P. Iztapalapa	5	0.01
H. P. Moctezuma	1	0.00
H.P. Peralvillo	6	0.01
H. P. San Juan de Aragón	1	0.00
H. P. Azcapotzalco	0	0.00
H. P. Coyoacán	0	0.00
Hospitales Materno Infantiles	56,182	64.13
H. M. I. Inguarán	18,332	20.93
H. M. I. Topilejo	5	0.01
H. M. I. Magdalena Contreras	5,049	5.76
H. M. I. Cuauhtépec	8,204	9.36
H. M. I. Tláhuac	8,818	10.07
H. M. I. Dr. Nicolás M. Cedillo	9,211	10.51
H. M. P. Xochimilco	6,563	7.49
Hospitales en Reclusorios	4	0.00
Unidad Médica del Centro Femenil de Readaptación Social Santa Martha	4	0.0

No incluye aborto y parto único espontáneo.

Fuente: SEDESA/DGDPPCS/DISySI/SAUM (Subsistema Automatizado de Urgencias Médicas), 2020.

**Atenciones de urgencias por causas
obstétricas directas y grupos de edad
Secretaría de Salud de la Ciudad de México
2020**

**Cuadro 7.12
Parte 2**

Grupos de edad	Total	%
Total	87,604	100
10 - 14	593	0.7
15 - 24	49,578	56.6
25 - 44	37,209	42.5
45 - 64	224	0.3

No incluye aborto y parto único espontáneo.

Fuente: SEDESA/DGDPPCS/DISySI/SAUM (Subsistema Automatizado de Urgencias Médicas), 2020.

Porcentaje de urgencias por causas
obstétricas directas y grupos de edad 2020

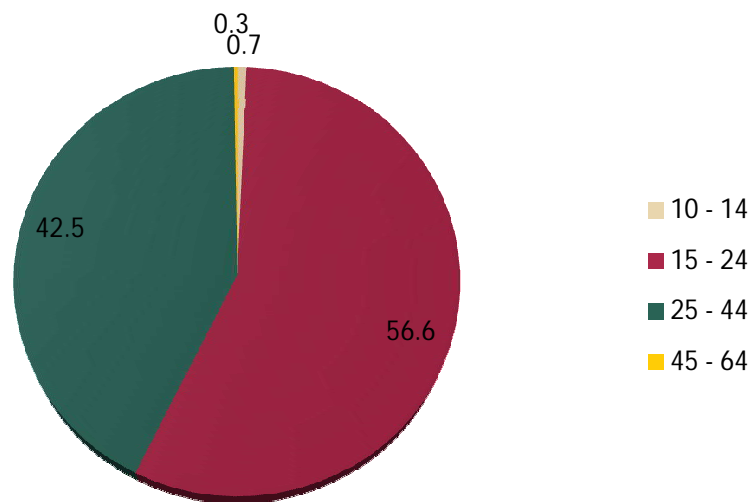

**Atenciones de urgencias por enfermedades infecciosas intestinales,
según sexo y unidad hospitalaria
Secretaría de Salud de la Ciudad de México
2020**

**Cuadro 7.13
Parte 1**

Unidad Médica	Total	Hombres	%	Mujeres	%
Total	15,438	7,448	48.2	7,990	51.8
H. E. Dr. Belisario Domínguez	42	16	38.1	26	61.9
Hospitales Generales	5,897	2,479	42.0	3,418	58.0
H. G. Dr. Enrique Cabrera	450	160	35.6	290	64.4
H. G. Dr. Rubén Leñero	519	240	46.2	279	53.8
H. G. Xoco	1,022	476	46.6	546	53.4
H. G. Villa	325	123	37.8	202	62.2
H. G. Balbuena	761	363	47.7	398	52.3
H. G. Dr. Gregorio Salas	654	264	40.4	390	59.6
H. G. Iztapalapa	341	153	44.9	188	55.1
H. G. Milpa Alta	491	186	37.9	305	62.1
H. G. Ticomán	359	134	37.3	225	62.7
H. G. Tláhuac	290	128	44.1	162	55.9
H. G. Ajusco Medio	230	86	37.4	144	62.6
C.H. Emiliano Zapata	455	166	36.5	289	63.5
Hospitales Pediátricos	7,762	4,066	52.4	3,696	47.6
H. P. Azcapotzalco	626	363	58.0	263	42.0
H. P. Coyoacán	508	284	55.9	224	44.1
H. P. Villa	828	398	48.1	430	51.9
H. P. Legaria	550	293	53.3	257	46.7
H. P. Iztacalco	502	275	54.8	227	45.2
H. P. Iztapalapa	1,194	636	53.3	558	46.7
H. P. Moctezuma	932	461	49.5	471	50.5
H. P. Peralvillo	775	388	50.1	387	49.9
H. P. San Juan de Aragón	974	516	53.0	458	47.0
H. P. Tacubaya	873	452	51.8	421	48.2
Hospitales Materno Infantiles	1,426	603	42.3	823	57.7
H. M. I. Inguarán	5	0	0.0	5	100.0
H. M. I. Topilejo	227	81	35.7	146	64.3
H. M. I. Magdalena Contreras	74	30	40.5	44	59.5
H.M.I. Cuauhtepac	189	59	31.2	130	68.8
H. M. I. Tláhuac	133	40	30.1	93	69.9
H. M. I. Dr. Nicolás M. Cedillo	0	0	0.0	0	0.0
H. M. P. Xochimilco	798	393	49.2	405	50.8
C.H.E. Toxicológicas	12	8	66.7	4	33.3
C.H.E. Toxicológicas V. Carranza	10	8	80.0	2	20.0
H.M.P. Xochimilco	2	0	0.0	2	100.0
Hospitales en Reclusorios	299	276	92.3	23	7.7
H. G. Torre Médica Tepepan	2	1	50.0	1	50.0
Unidad Médica de la Penitenciaría del Distrito Federal	123	123	100.0	0	0.0
Unidad Médica del Centro Femenil de Readaptación Social Santa Martha	23	1	4.3	22	95.7
Unidad Médica Del Centro Varonil De Rehabilitación Psicosocial	1	1	100.0	0	0.0
Unidad Médica del Reclusorio Preventivo Varonil Oriente	32	32	100.0	0	0.0
Unidad Médica del Reclusorio Preventivo Varonil Norte	83	83	100.0	0	0.0
Unidad Médica del Reclusorio Preventivo Varonil Sur	35	35	100.0	0	0.0

Fuente: SEDESA/DGDPPCS/DISySi/SAUM (Subsistema Automatizado de Urgencias Médicas), 2020.

**Atenciones de urgencias por enfermedades infecciosas intestinales,
según sexo y grupos de edad
Secretaría de Salud de la Ciudad de México
2020**

**Cuadro 7.13
Parte 2**

Grupos de edad	Total	Sexo	
		Masculino	Femenino
Total	15,438	7,448	7,990
0 - 4	5,339	2,910	2,429
5 - 14	3,432	1,704	1,728
15 - 24	1,716	692	1,024
25 - 44	2,698	1,190	1,508
45 - 64	1,699	751	948
65 y más	554	201	353

Atenciones de urgencias por enfermedades infecciosas intestinales
según sexo y grupos de edad 2020

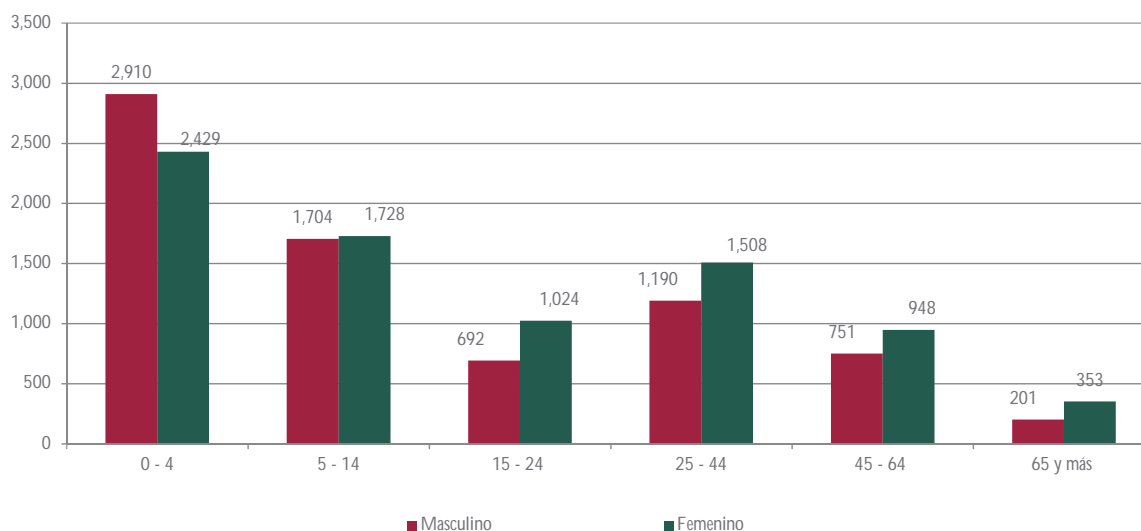

Atenciones de urgencias por enfermedades infecciosas intestinales, según sexo y causa

Causa	Total	Sexo	
		Masculino	Femenino
Total	15,438	7,448	7,990
Fiebres tifoidea y paratifoidea	15	5	10
Otras infecciones debidas a <i>Salmonella</i>	64	41	23
Shigelosis	6	3	3
Otras infecciones intestinales bacterianas	267	124	143
Otras intoxicaciones alimentarias bacterianas, no clasificadas en otra parte	843	424	419
Amebiasis	103	43	60
Otras enfermedades intestinales debidas a protozoarios	8	5	3
Infecciones intestinales debidas a virus y otros organismos especificados	79	42	37
Diarrea y Gastroenteritis de presunto origen infeccioso	14,053	6,761	7,292

Fuente: SEDESA/DGDPPCS/DISySI/SAUM (Subsistema Automatizado de Urgencias Médicas), 2020.

Unidad Médica	Total	Hombres	%	Mujeres	%
Total	7,545	4,071	54.0	3,474	46.0
H. E. Dr. Belisario Domínguez	78	45	57.7	33	42.3
Hospitales Generales	7,148	3,850	53.9	3,298	46.1
H. G. Dr. Enrique Cabrera	376	184	48.9	192	51.1
H. G. Dr. Rubén Leñero	1,434	892	62.2	542	37.8
H. G. Xoco	476	252	52.9	224	47.1
H. G. Villa	484	262	54.1	222	45.9
H. G. Balbuena	1,216	714	58.7	502	41.3
H. G. Dr. Gregorio Salas	442	233	52.7	209	47.3
H. G. Iztapalapa	1,161	609	52.5	552	47.5
H. G. Milpa Alta	491	230	46.8	261	53.2
H. G. Ticomán	458	203	44.3	255	55.7
H. G. Tláhuac	264	116	43.9	148	56.1
H. G. Ajusco Medio	112	53	47.3	59	52.7
C.H. Emiliano Zapata	234	102	43.6	132	56.4
Hospitales Pediátricos	96	45	46.9	51	53.1
H. P. Azcapotzalco	2	2	100.0	0	0.0
H. P. Coyoacán	5	1	20.0	4	80.0
H. P. Villa	9	2	22.2	7	77.8
H. P. Legaria	18	11	61.1	7	38.9
H. P. Iztacalco	11	4	36.4	7	63.6
H. P. Iztapalapa	6	4	66.7	2	33.3
H. P. Moctezuma	9	5	55.6	4	44.4
H. P. Peralvillo	12	2	16.7	10	83.3
H. P. San Juan de Aragón	20	13	65.0	7	35.0
H.P. Tacubaya	4	1	25.0	3	75.0
Hospitales Materno Infantiles	138	53	38.4	85	61.6
H. M. I. Inguarán	1	0	0.0	1	100.0
H. M. I. Topilejo	33	18	54.5	15	45.5
H. M. I. Magdalena Contreras	43	16	37.2	27	62.8
H. M. I. Cuauhtémoc	18	3	16.7	15	83.3
H. M. I. Tláhuac	29	9	31.0	20	69.0
H. M. I. Dr. Nicolás M Cedillo	1	0	0.0	1	100.0
H. M. P. Xochimilco	13	7	53.8	6	46.2
C.H.E. Toxicológicas	12	11	91.7	1	8.3
C.H.E. Toxicológicas V. Carranza	2	2	100.0	0	0.0
C.H.E. Tox. Xochimilco	10	9	90.0	1	10.0
Hospitales en Reclusorios	73	67	91.8	6	8.2
H. G. Torre Médica Tepepan	7	4	57.1	3	42.9
Unidad Médica de la Penitenciaría del Distrito Federal	4	4	100.0	0	0.0
Unidad Médica del Centro Femenil de Readaptación Social Santa	3	0	0.0	3	100.0
Unidad Médica del Reclusorio Preventivo Varonil Oriente	7	7	100.0	0	0.0
Unidad Médica del Reclusorio Preventivo Varonil Norte	28	28	100.0	0	0.0
Unidad Médica del Reclusorio Preventivo Varonil Sur	24	24	100.0	0	0.0

Fuente: SEDESA/DGDPPCS/DISySI/SAUM (Subsistema Automatizado de Urgencias Médicas), 2020.

**Atenciones de urgencias por diabetes mellitus, grupos de edad, sexo,
tipo de diabetes y por complicación**
Secretaría de Salud de la Ciudad de México
2020

Cuadro 7.14
Parte 2

Grupos de edad	Total	Sexo	
		Masculino	Femenino
Total	7,545	4,071	3,474
0 - 4	8	6	2
5 - 14	64	35	29
15 - 24	176	89	87
25 - 44	1,648	990	658
45 - 64	3,945	2,085	1,860
65 y más	1,704	866	838

Atenciones de urgencias por diabetes mellitus, según tipo y sexo

Causa	Total	Sexo	
		Masculino	Femenino
Total	7,545	4,071	3,474
Diabetes mellitus Tipo 1	179	108	71
Diabetes mellitus Tipo 2	3,129	1,600	1,529
Diabetes Mellitus asociada con desnutrición	2	0	2
Otras Diabetes mellitus especificadas	13	11	2
Diabetes Mellitus No especificada	4,222	2,352	1,870

Atenciones de urgencias por diabetes mellitus, según complicación y sexo

Complicación	Total	Sexo	
		Masculino	Femenino
Total	7,545	4,071	3,474
Coma	39	17	22
Cetoacidosis	268	150	118
Complicaciones Renales	225	87	138
Complicaciones Oftálmicas	10	4	6
Complicaciones Neurológicas	125	68	57
Complicaciones Circulatorias Periféricas	1,507	1,079	428
Otras Complicaciones especificadas	109	52	57
Complicaciones Múltiples	617	293	324
Con Complicaciones No especificadas	4,204	2,072	2,132
Sin mención de complicación	441	249	192

Fuente: SEDESA/DGDPPCS/DISySI/SAUM (Subsistema Automatizado de Urgencias Médicas), 2020.

Atenciones de urgencias por adicciones en personas de 15 a 29 años, según sexo
Secretaría de Salud de la Ciudad de México
2020

Cuadro 7.15

Grupos de edad	Total	%	Hombres	Mujeres
Total	3,807	100.0	3,083	724
15 - 24	2,066	54.3	1,618	448
25 - 29	1,741	45.7	1,465	276

Urgencias por adicciones en personas de 15 a 29 años, según sexo 2020

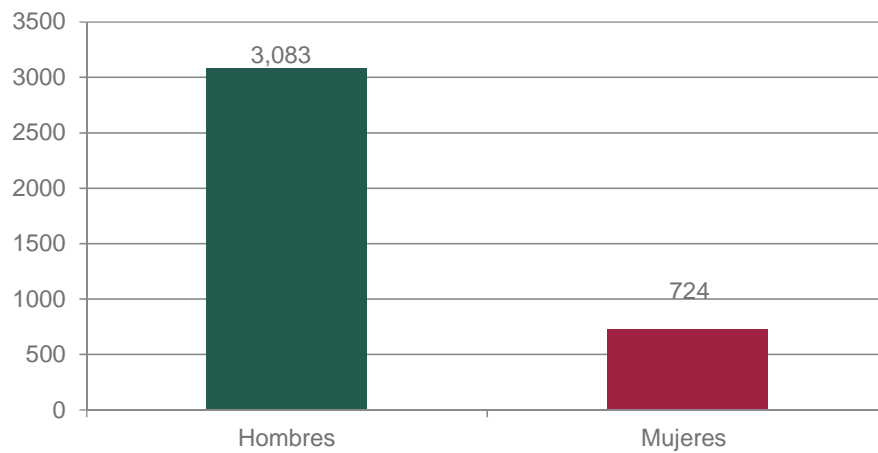

Fuente: SEDESA/DGDPPCS/DISySI/SAUM (Subsistema Automatizado de Urgencias Médicas), 2020.

**Atenciones de urgencias por alcoholismo y otras adicciones,
en personas de 15 a 29 años
Secretaría de Salud de la Ciudad de México
2020**

Cuadro 7.16

Adicciones	Total	%
Total	3,807	100
Alcoholismo	1,395	36.6
Otras adicciones ^{1/}	2,412	63.4

Porcentaje de urgencias por alcoholismo y otras adicciones en personas de 15 a 29 años

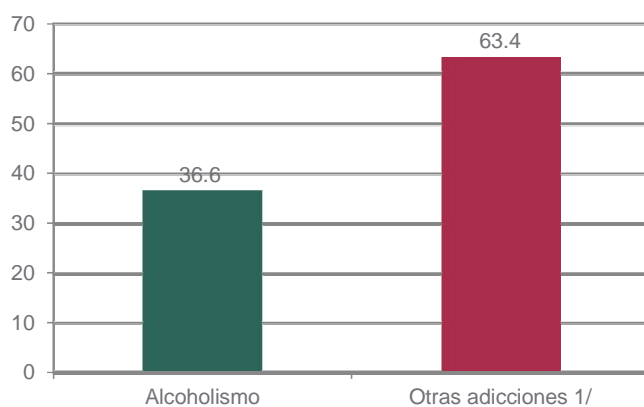

^{1/} Incluye: Opiáceos, cannabinoides, sedantes o hipnóticos, cocaína, estimulantes incluida la cafeína, alucinógenos, tabaco, disolventes volátiles, múltiples drogas y otras sustancias psicoactivas.

Fuente: SEDESA/DGDPPCS/DISySI/SAUM (Sistema Automatizado de Urgencias Médicas), 2020.

Programas Especiales



**SECRETARÍA
DE SALUD**

Familias beneficiadas y principales servicios otorgados por Seguro Popular
Secretaría de Salud de la Ciudad de México
2020

Cuadro 8.1

Alcaldía	Personas beneficiarias	Consultas Externa	Consulta General	Consulta Especializada	Consulta Odontológica	Consultas de P. F.	Urgencias	Egresos	Intervenciones quirúrgicas	Defunciones	Nacimientos	Partos atendidos	Cesáreas	Abortos
Total general	2,572,865	2,199,016	1,363,066	538,163	297,787	34,926	109,558	4,151	1,822	64	1,287	884	403	75
Azcapotzalco	89,301	114,616	76,089	23,970	14,557	957	11,808	54	55	0	37	29	8	2
Coyoacán	136,706	105,874	65,745	24,803	15,326	1,715	558	23	7	1	0	0	0	0
Cuajimalpa	54,179	67,839	51,341	3,247	13,251	1,641		0	0	0	0	0	0	0
Gustavo A. Madero	339,521	276,255	158,248	91,710	26,297	3,558	11,775	131	58	3	55	42	13	2
Iztacalco	108,715	107,108	72,920	19,491	14,697	1,434	1,649	762	56	3	0	0	0	0
Iztapalapa	664,791	442,408	306,552	70,967	64,889	8,679	10,179	133	45	13	44	28	16	0
Magdalena Contreras	62,097	60,179	45,178	6,498	8,503	1,831	2,075	0	0	0	0	0	0	0
Milpa Alta	75,225	116,118	76,674	17,545	21,899	2,501	1	29	18	1	11	7	4	0
Álvaro Obregón	194,680	118,841	74,506	27,974	16,361	1,669	2,245	162	90	8	59	37	22	5
Tláhuac	154,885	138,522	88,096	28,969	21,457	3,391	11,841	121	58	1	81	52	29	2
Tlalpan	202,137	120,016	78,825	27,605	13,586	2,944	24,169	5	1	1	2	1	1	0
Xochimilco	153,984	111,813	77,015	19,191	15,607	1,583	4,294	966	884	1	706	482	224	40
Benito Juárez	36,007	51,444	29,300	15,643	6,501	439	275	61	56	4	4	1	3	0
Cuauhtémoc	121,555	120,541	83,282	24,165	13,094	688	1,544	12	7	0	7	4	3	0
Miguel Hidalgo	52,772	96,836	19,814	62,773	14,249	540	5,263	97	43	25	0	0	0	0
Venustiano Carranza	126,310	150,606	59,481	73,612	17,513	1,356	21,882	1,595	444	3	281	201	80	24

Fuente: SEDESA/DGDPPCS/DISSI/SIS (Subsistema de Información en Salud), 2020.

Fuente: SEDESA/DGDPPCS/DISSI/SAEH (Subsistema Automatizado de Egresos Hospitalarios), 2020.

**Familias beneficiadas y servicios otorgados
por el programa de servicios médicos y medicamentos gratuitos
Secretaría de Salud de la Ciudad de México
2020**

Cuadro 8.2

Alcaldía	Personas Inscritas en el Padrón			Servicios Otorgados			
	Total general	Titulares	Familiares	Consulta Externa	Estudios de Laboratorio	Estudios de Rayos "X"	Egresos Hospitalarios
Total general	4,272,052	2,136,666	2,135,386	1,836,627	2,312,549	146,446	34,691
Azcapotzalco	154,199	78,559	75,640	88,982	53,611	6,583	1,036
Coyoacán	275,202	132,535	142,667	65,399	69,637	14,915	299
Cuajimalpa	114,796	52,865	61,931	36,620	5,922	1,107	
Gustavo A. Madero	545,029	275,234	269,795	197,855	211,250	5,987	3,705
Iztacalco	217,715	105,612	112,103	98,283	52,826	1,360	760
Iztapalapa	763,871	360,492	403,379	426,479	772,351	30,629	5,193
Magdalena Contreras	116,214	56,415	59,799	46,560	81,857	1,962	4,259
Milpa Alta	125,293	61,030	64,263	80,453	62,598	4,470	1,915
Álvaro Obregón	283,237	140,187	143,050	93,711	76,234	5,569	1,634
Tláhuac	263,407	126,099	137,308	123,861	191,838	4,588	2,108
Tlalpan	316,997	153,053	163,944	107,371	43,021	1,104	1,253
Xochimilco	217,532	104,337	113,195	95,916	59,124	1,520	2,643
Benito Juárez	110,630	67,718	42,912	46,007	47,194	3,264	205
Cuauhtémoc	275,404	162,765	112,639	148,459	350,435	8,305	1,698
Miguel Hidalgo	164,821	89,253	75,568	56,780	78,391	41,548	685
Venustiano Carranza	294,212	155,988	138,224	123,891	156,260	13,535	7,298
No_identicado	33,493	14,524	18,969				
Primer Nivel				1,797,845	1,277,683	56,285	
Segundo Nivel				38,782	1,034,866	90,161	34,691

Fuente: SEDESA/DGPSMU/ Padrón de Gratuidad

Fuente: SEDESA/DGDPPCS/DISSI/SAEH (Subsistema Automatizado de Egresos Hospitalarios), 2020

Fuente: SEDESA/DGDPPCS/DISSI/SIS (Subsistema de Información en Salud), 2020

Programa de interrupción legal del embarazo por procedimiento,
lugar de residencia y por unidad médica
Secretaría de Salud de la Ciudad de México
2020

Cuadro 8.3

Unidad Médica	Realizadas		Procedimiento Empleado			Lugar de Residencia		
	Total	Menores de edad	Medicamento	Medicamento + AMEU	Medicamento + LUI	CDMX	Edo. Mex.	Otro
Total	11,269	470	10,026	1,243	0	7,313	3,482	474
Segundo Nivel	2,760	137	2,391	369	0	2,123	580	57
H. G. Dr. Enrique Cabrera	167	4	150	17	0	166	1	0
H. G. Ticomán	133	7	133	0	0	83	50	0
H. G. Ajusco Medio	47	3	47	0	0	45	1	1
H. M. I. Inguarán	711	43	704	7	0	524	161	26
H. M. I. Cuauhtepac	437	27	419	18	0	336	88	13
H. M. I. Tiáhuac	808	30	574	234	0	682	119	7
H. M. I. Dr. Nicolás M. Cedillo	361	16	276	85	0	192	159	10
H. M. P. Xochimilco	96	7	88	8	0	95	1	0
Primer Nivel	8,509	333	7,635	874	0	5,190	2,902	417
C. S. T III Beatriz Velasco de Alemán	3,454	135	2,949	505	0	1,928	1290	236
C. C. Santa Catarina	1,609	70	1,558	51	0	1,136	448	25
C. S. México España	1,993	77	1,780	213	0	1,209	688	96
C.S. Dr. Juan Duque de Estrada	1,124	38	1,019	105	0	674	395	55
C.S. T III Cuajimalpa	329	13	329	0	0	243	81	5

Fuente: SEDESA/DGDPPCS/DISSI/Sistema de Administración Médica e Información Hospitalaria (SAMIH) , 2020
Sistema de Información Interrupción Legal del Embarazo

Interrupción legal del embarazo por unidad médica 2020

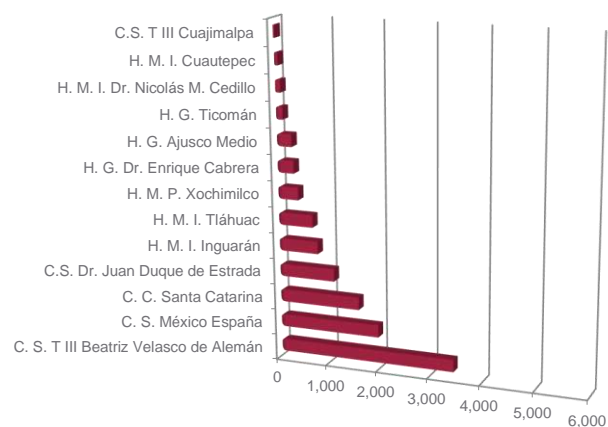

Interrupción legal del embarazo según lugar de residencia 2020

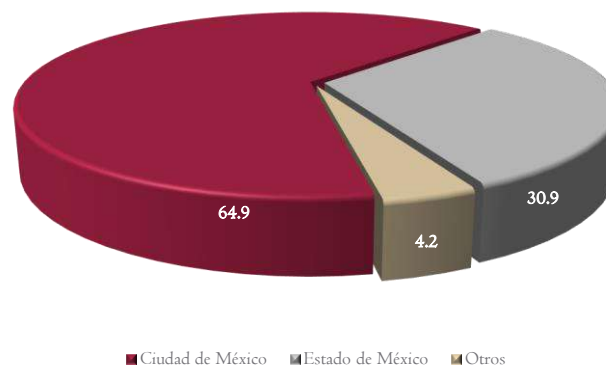

Unidad Médica	2007	2008	2009	2010	2011	2012	2013	2014	2015	2016	2017	2018	2019	2020
Total	4,799	13,404	16,475	16,945	20,319	20,482	20,765	20,559	18,770	18,087	17,595	17,259	15,173	11,269
Segundo Nivel	4,799	10,167	9,387	7,887	6,040	6,973	6,446	6,980	5,790	4,651	5,010	4,678	4,251	2,760
H. E. Dr. Belisario Domínguez	372	1,111	401	580	80									
H. G. Dr. Enrique Cabrera	463	945	1,004	950	838	1,003	928	902	961	775	666	661	599	167
H. G. Balbuena	461	138												
H. G. Iztapalapa	663	875	327											
H. G. Milpa Alta	98	289	270	320	306	313	437	659	696	110				
H. G. Ticomán	486	1,636	1,277	734	786	806	647	665	767	502	567	498	595	133
H. G. Dr. Gregorio Salas	246	219												
H. G. Ajusco Medio					39	612	302	392	379	200	299	222	166	47
H. M. I. Inguarán	326	971	1,976	2,152	1,313	1,316	1,325	1,315	1,150	1,017	1,087	921	645	711
H. M. I. Topilejo	165	358	53											
H. M. I. Magdalena Contreras	199	529	358											
H. M. I. Cuauhtepac	529	563	638	327	466	550	388	467	472	496	388	511	367	437
H. M. I. Tláhuac	278	437	413	369	151	260	120	91		203	841	916	1,001	808
H. M. I. Dr. Nicolás M. Cedillo	0	927	1,072	1,229	1,033	1,064	1,004	1,004	747	768	687	548	530	361
H. M. I. Cuajimalpa	251	601	525	640	628	581	526	575	18					
H. M. P. Xochimilco	262	568	1,073	586	400	468	769	910	600	580	475	401	348	96
Primer Nivel		3,237	7,088	9,058	14,279	13,509	14,319	13,579	12,980	13,436	12,585	12,581	10,922	8,509
C.S. T III Beatriz Velasco de Alemán		3,237	7,088	7,371	10,150	7,849	6,526	5,316	4,614	4,200	3,989	3,780	3,545	3,454
Clínica Comunitaria Santa Catarina				1,687	4,129	3,912	3,837	3,509	2,899	2,216	2,140	2,344	1,492	1,609
C. S. TIII México España						1,748	2,854	3,003	3,366	4,217	3,632	3,241	2,805	1,993
C.S. Dr. Juan Duque de Estrada							1,102	1,751	2,041	2,650	2,607	2,962	2,763	1,124
C.S. T III Cuajimalpa									60	153	217	254	317	329

2007: Información Abril - Diciembre.

Fuente: SEDESA/DGDPCCS/DISS/Sistema de Administración Médica e Información Hospitalaria (SAMIH) , 2020
 Sistema de Información Interrupción Legal del Embarazo

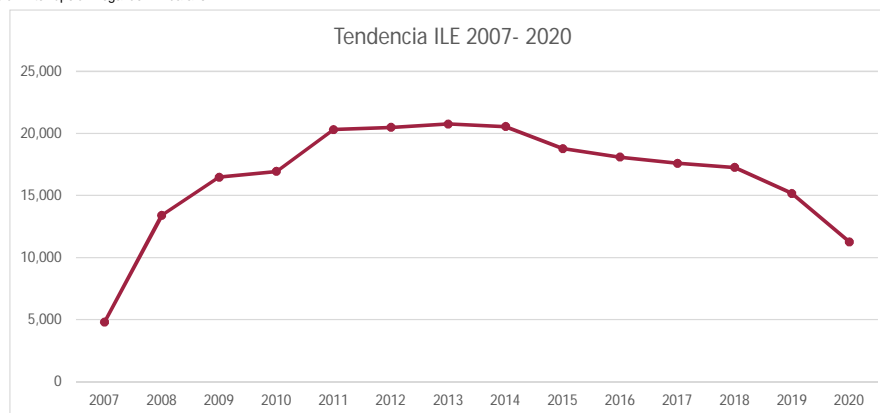

Programa de interrupción legal del embarazo, por lugar de residencia
Secretaría de Salud de la Ciudad de México
2007 - 2020

Cuadro 8.5

Año	Total	Ciudad de México	Estado de México	Otras Entidades
Total	231,901	160,486	62,277	9,138
2007	4,799	4,179	540	80
2008	13,404	10,137	2,865	402
2009	16,475	12,221	3,780	474
2010	16,945	12,217	4,064	664
2011	20,319	14,395	5,186	738
2012	20,482	14,449	5,326	707
2013	20,765	14,923	5,175	667
2014	20,559	14,731	5,133	695
2015	18,770	12,730	5,248	792
2016	18,087	11,627	5,560	900
2017	17,595	11,178	5,586	831
2018	17,259	10,906	5,474	879
2019	15,173	9,480	4,858	835
2020	11,269	7,313	3,482	474

Fuente: SEDESA/DGDPPCS/DISSI/Sistema de Administración Médica e Información Hospitalaria (SAMIH) , 2020
 Sistema de Información Interrupción Legal del Embarazo

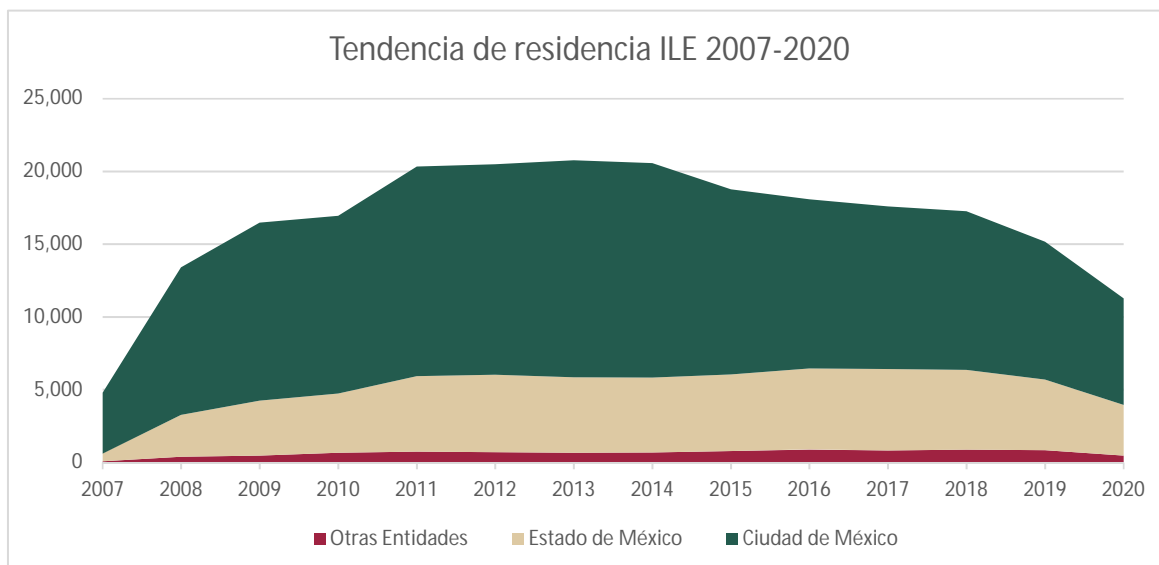

Programa de interrupción legal del embarazo, por método empleado
Secretaría de Salud de la Ciudad de México
2007 - 2020

Cuadro 8.6

Año	Total	Medicamento	AMEU	LUI
Total	231,901	181,363	47,497	3,041
2007	4,799	1,183	1,644	1,972
2008	13,404	7,021	5,662	721
2009	16,475	11,061	5,197	217
2010	16,945	12,263	4,613	69
2011	20,319	15,079	5,202	38
2012	20,482	15,633	4,843	6
2013	20,765	16,797	3,962	6
2014	20,559	17,105	3,451	3
2015	18,770	16,187	2,580	3
2016	18,087	15,769	2,316	2
2017	17,595	15,338	2,253	4
2018	17,259	14,981	2,278	0
2019	15,173	12,920	2,253	0
2020	11,269	10,026	1,243	0

Fuente: SEDESA/DGDPPCS/DISSI/Sistema de Administración Médica e Información Hospitalaria (SAMIH) , 2020
 Sistema de Información Interrupción Legal del Embarazo

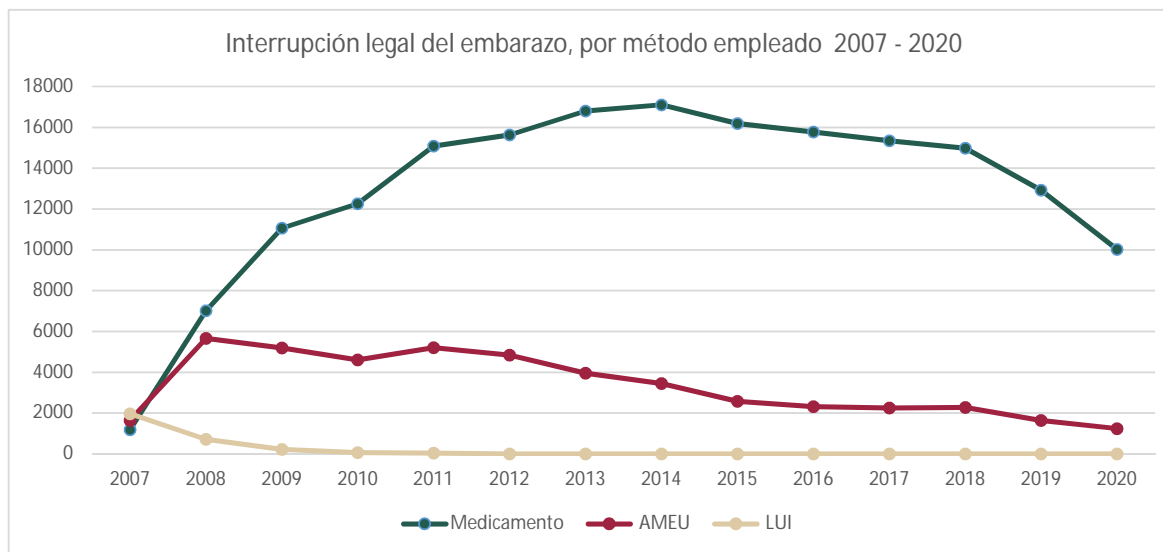

Programa de interrupción legal del embarazo, por mes y año
Secretaría de Salud de la Ciudad de México
2007 - 2020

Cuadro 8.7

Año	Total	Ene.	Feb.	Mar.	Abr.	May.	Jun.	Jul.	Ago.	Sep.	Oct.	Nov.	Dic.
2007	4,799	-	-	-	-	352	566	572	637	617	772	651	632
2008	13,404	891	869	745	915	1,008	1,425	1,333	1,139	1,234	1,415	1,176	1,254
2009	16,475	1,267	1,406	1,591	1,355	1,347	1,676	1,450	1,268	1,197	1,490	1,238	1,190
2010	16,945	1,242	1,244	1,472	1,216	1,441	1,528	1,495	1,450	1,381	1,554	1,470	1,452
2011	20,319	1,655	1,564	1,773	1,777	1,825	1,812	1,689	1,877	1,825	1,693	1,554	1,275
2012	20,482	1,825	1,573	1,758	1,713	1,949	1,808	1,745	1,859	1,487	1,848	1,644	1,273
2013	20,765	1,795	1,729	1,651	1,943	2,023	1,626	1,813	1,749	1,674	1,809	1,507	1,446
2014	20,559	1,942	1,645	1,797	1,654	1,736	1,706	1,896	1,692	1,680	1,894	1,484	1,433
2015	18,770	1,688	1,550	1,738	1,661	1,478	1,623	1,712	1,431	1,468	1,606	1,438	1,377
2016	18,087	1,389	1,469	1,495	1,658	1,524	1,659	1,524	1,566	1,513	1,581	1,558	1,151
2017	17,595	1,759	1,464	1,677	1,192	1,556	1,490	1,395	1,592	1,216	1,622	1,361	1,271
2018	17,259	1,643	1,426	1,513	1,502	1,540	1,375	1,452	1,566	1,474	1,575	1,192	1,001
2019	15,173	1,418	1,272	1,285	1,219	1,480	1,215	1,213	1,335	1,189	1,330	1,243	974
2020	11,269	1,462	1,360	1,358	885	636	674	782	787	819	886	817	803

Fuente: SEDESA/DGDPPCS/DISSI/Sistema de Administración Médica e Información Hospitalaria (SAMIH) , 2020
 Sistema de Información Interrupción Legal del Embarazo

Programa de interrupción legal del embarazo, por rango de edad y año
Secretaría de Salud de la Ciudad de México
2007-2020

Cuadro 8.8

Año	Total	Grupo de edad									No Esp.
		11 A 14	15 A 17	18 A 24	25 A 29	30 A 34	35 A 39	40 A 44	45 A 54	>55	
TOTAL	231,901	1,653	11,303	106,440	54,568	31,915	18,177	6,247	486	3	1,109
2007	4,799	27	217	2,166	1,027	719	374	143	9	0	117
2008	13,404	60	679	6,273	2,922	1,863	1,088	402	26	0	91
2009	16,475	116	848	7,763	3,706	2,141	1,318	494	16	0	73
2010	16,945	75	883	7,986	3,802	2,219	1,474	474	16	0	16
2011	20,319	188	1,010	9,984	4,874	2,641	1,422	69	40	0	91
2012	20,482	174	983	9,759	4,536	2,672	1,566	624	34	0	134
2013	20,765	107	933	9,509	4,630	2,699	1,661	622	37	0	567
2014	20,559	315	1,278	9,114	4,646	2,878	1,644	616	47	1	20
2015	18,770	135	1,078	8,491	4,440	2,603	1,408	569	44	2	0
2016	18,087	121	814	8,359	4,351	2,511	1,345	525	61	0	0
2017	17,595	106	777	7,874	4,350	2,549	1,385	509	45	0	0
2018	17,259	102	756	7,654	4,394	2,481	1,359	470	43	0	0
2019	15,173	79	625	6,687	3,931	2,167	1,197	450	37	0	0
2020	11,269	48	422	4,821	2,959	1,772	936	280	31	0	0

Fuente: SEDESA/DGDPPCS/DISSI/Sistema de Administración Médica e Información Hospitalaria (SAMIH) , 2020
 Sistema de Información Interrupción Legal del Embarazo



Serie historica del programa de interrupción legal del embarazo, por semanas de gestación de la usuaria
Secretaría de Salud de la Ciudad de México
2007-2020

Cuadro 8.9

Año	Total	Semanas de Gestación									No Esp.
		<4	5	6	7	8	9	10	11	12	
Total	231,901	51,012	25,592	34,686	39,316	28,688	21,362	14,565	10,645	3,169	2,866
2007	4,799	267	337	711	879	782	696	531	447	149	0
2008	13,404	552	815	1,934	2,266	2,437	1,978	1,664	1,310	448	0
2009	16,475	16,376	22	11	11	11	18	13	7	2	4
2010	16,945	457	1,234	2,313	3,552	3,158	2,378	1,934	1,506	389	24
2011	20,319	701	2,568	3,690	4,638	2,998	2,310	1,685	1,244	238	247
2012	20,482	1,278	2,111	3,475	4,291	2,991	2,402	1,774	1,286	113	761
2013	20,765	6,418	2,449	3,419	2,642	1,977	1,442	993	655	240	530
2014	20,559	13,213	2,671	2,720	229	176	118	71	51	10	1,300
2015	18,770	1,630	2,350	3,335	4,320	2,705	2,005	1,277	902	246	0
2016	18,087	2,313	2,501	3,028	3,933	2,562	1,789	1,038	727	196	0
2017	17,595	3,006	2,289	2,518	3,688	2,498	1,604	1,023	722	247	0
2018	17,259	2,122	2,593	2,632	3,587	2,467	1,768	1,035	702	353	0
2019	15,173	1,493	2,143	2,608	3,096	2,238	1,696	919	649	331	0
2020	11,269	1,186	1,509	2,292	2,184	1,688	1,158	608	437	207	0

Fuente: SEDESA/DGDPPCS/DISSI/Sistema de Administración Médica e Información Hospitalaria (SAMIH) , 2020
 Sistema de Información Interrupción Legal del Embarazo

Estados	Total	2007	2008	2009	2010	2011	2012	2013	2014	2015	2016	2017	2018	2019	2020
TOTAL	231,901	4,799	13,404	16,475	16,945	20,319	20,482	20,765	20,559	18,770	18,087	17,595	17,259	15,173	11,269
Aguascalientes	147	6	8	12	13	16	11	9	10	8	12	14	12	10	6
Baja California	72	4	0	5	5	7	1	10	3	10	5	6	5	6	5
Baja California Sur	39	1	1	2	3	1	4	1	2	7	6	1	5	4	1
Campeche	16	0	1	0	0	2	3	3	2	0	1	3	1	0	0
Chiapas	77	2	0	6	2	7	5	5	5	10	14	3	10	5	3
Chihuahua	68	0	7	4	3	6	5	6	0	3	7	9	6	10	2
Coahuila	51	2	4	4	2	8	4	3	0	5	7	5	2	1	4
Colima	34	1	4	0	4	2	3	2	1	1	4	0	4	8	0
Ciudad de México	160,483	4,179	10,137	12,221	12,217	14,395	14,449	14,923	14,731	12,730	11,627	11,178	10,906	9,480	7,310
Durango	47	1	0	1	4	2	3	5	4	3	8	2	7	3	4
Guanajuato	483	3	34	29	45	54	30	24	32	30	42	39	48	42	31
Guerrero	314	1	14	8	12	28	22	32	28	34	26	33	34	22	20
Hidalgo	1,280	3	35	68	56	88	114	93	121	117	136	141	124	115	69
Jalisco	663	14	43	36	40	52	31	45	48	60	54	73	69	69	29
Estado de México	62,280	540	2,865	3,780	4,064	5,186	5,326	5,175	5,133	5,248	5,560	5,586	5,474	4,858	3,485
Michoacán	538	2	26	40	49	47	48	42	36	39	55	40	51	35	28
Morelos	899	6	26	41	74	69	77	67	67	88	93	83	82	77	49
Nayarit	57	1	2	5	3	4	3	1	4	4	8	7	3	10	2
Nuevo León	145	4	7	4	10	7	7	10	11	14	13	16	18	14	10
Oaxaca	390	2	22	19	34	32	39	31	32	40	35	27	41	26	10
Puebla	1,458	8	49	66	134	124	127	110	120	137	116	118	129	151	69
Querétaro	639	6	39	44	55	42	53	30	33	42	76	54	63	71	31
Quintana Roo	145	1	6	5	8	6	4	9	13	13	18	13	18	21	10
San Luis Potosí	198	1	16	9	15	19	14	16	13	22	18	11	19	16	9
Sinaloa	37	3	2	0	3	3	2	0	3	7	2	3	4	4	1
Sonora	45	0	3	3	4	7	2	4	4	1	3	2	8	2	2
Tabasco	61	0	2	5	2	5	5	6	5	4	7	6	6	5	3
Tamaulipas	62	0	4	1	3	8	3	5	3	6	9	5	8	3	4
Tlaxcala	381	0	12	14	27	27	25	29	39	27	41	41	34	37	28
Veracruz	559	1	17	34	37	45	44	41	36	43	61	57	55	54	34
Yucatán	45	0	2	1	1	3	5	4	0	6	7	1	6	6	3
Zacatecas	102	0	8	4	6	10	7	9	6	8	11	13	7	8	5
Extranjeros	62	2	8	4	10	5	6	7	5	3	5	5	0	0	2
No especificado	24	5	0	0	0	2	0	8	9	0	0	0	0	0	0

**Programa de interrupción voluntaria del embarazo por abuso sexual
por unidad médica, procedimiento y lugar de residencia
Secretaría de Salud de la Ciudad de México
2020**

Cuadro 8.11

Unidad Médica	Realizadas		Procedimiento Empleado			Lugar de Residencia		
	Total	Menores de edad	Medicamento	Medicamento + AMEU	Medicamento + LUI	CDMX	Edo. Mex.	Otro
Total	36	13	9	26	1	21	12	3
Segundo Nivel	28	10	6	21	1	18	9	1
H. G. Dr. Enrique Cabrera	1	0	0	1	0	1	0	0
H. G. Ticomán	2	0	2	0	0	1	1	0
H. M. I. Inguarán	22	9	2	19	1	15	6	1
H. M. I. Cuauhtepc	3	1	2	1	0	1	2	0
Primer Nivel	8	3	3	5	0	3	3	2
C. S. T III Beatriz Velasco de Alemán	7	2	3	4	0	3	3	1
C.S. Dr. Juan Duque de Estrada	1	1	0	1	0	0	0	1

Fuente: SSCDMX/DGDPCCS/DISSI/Subsistema Automatizado de Egresos Hospitalarios (SAEH) 2017-2020

Subsistema Automatizado de Urgencias Médicas (SAUM) 2017-2020

Sistema de Información de Consulta Externa (SICE) 2017-2020

Nota: A partir de la modificación de la NOM-046-SSA2-2005 el 24 de marzo del 2016 y como parte de la adaptación, capacitación, difusión e implementación en la Ciudad de México el registro de estos casos se empezó a reportar en 2017.

Interrupción voluntaria del embarazo por abuso sexual por unidad médica 2020

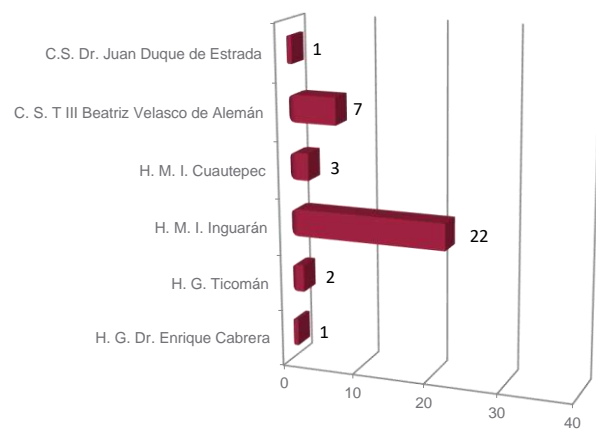

Interrupción voluntaria del embarazo por abuso sexual según lugar de residencia 2020

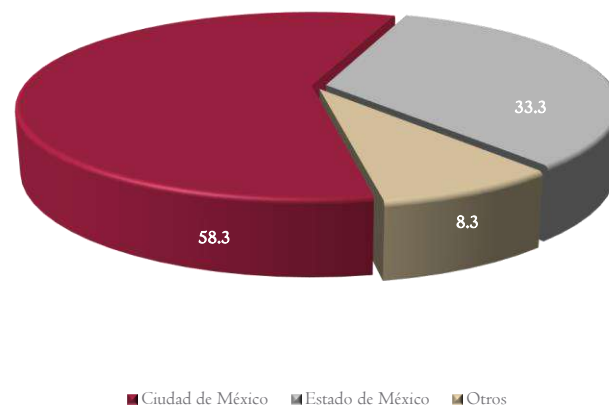

**Serie histórica del programa de interrupción voluntaria del embarazo por abuso sexual
Secretaría de Salud de la Ciudad de México
2017 - 2020**

Unidad Médica	2017	2018	2019	2020
Total	9	34	44	36
Segundo Nivel	9	34	42	28
H. E. Dr. Belisario Domínguez	1	0	0	0
H. G. Dr. Enrique Cabrera	4	3	4	1
H. G. Ticomán	0	11	10	2
H. M. I. Cuauhtepac	0	5	4	3
H. M. I. Inguarán	4	14	24	22
H. M. I. Tláhuac	0	1	0	0
Primer Nivel	0	0	2	8
C.S. Dr. Juan Duque de Estrada	0	0	0	1
C. S. TIII México España	0	0	2	0
C.S. T III Beatriz Velasco de Alemán	0	0	0	7

Fuente: SSCDMX/DGDPPCS/DISSI/Subsistema Automatizado de Egresos Hospitalarios (SAEH) 2017-2020
Subsistema Automatizado de Urgencias Médicas (SAUM) 2017-2020
Sisitema de Información de Consulta Externa (SICE) 2017-2020

Nota: A partir de la modificación de la NOM-046-SSA2-2005 el 24 de marzo del 2016 y como parte de la adaptación, capacitación, difusión e implementación en la Ciudad de México el registro de estos casos se empezó a reportar en 2017.

Tendencia Interrupción voluntaria del embarazo por abuso sexual

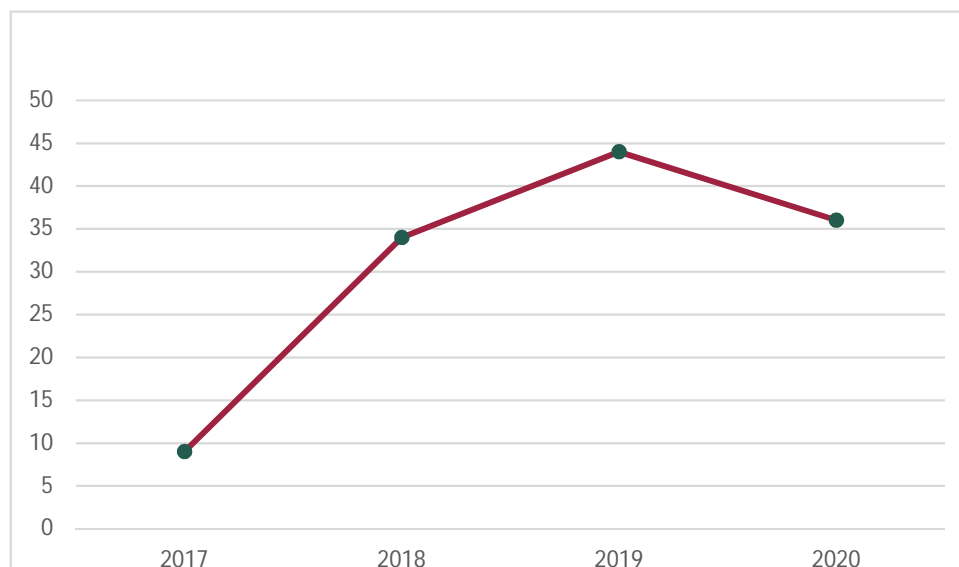

**Serie histórica del programa interrupción voluntaria del embarazo por abuso sexual
Secretaría de Salud de la Ciudad de México
por entidad y municipio de residencia
2017 - 2020**

Alcaldía de Residencia	2017	2,018	2,019	2,020
Total	9	34	44	36
Ciudad de México	8	30	28	21
Álvaro Obregón	2	3	8	4
Azcapotzalco	1	4	0	0
Cuajimalpa de Morelos	1	0	1	0
Cuauhtémoc	0	0	1	2
Gustavo A. Madero	0	10	10	4
Iztacalco	1	0	1	0
Iztapalapa	2	6	1	1
Miguel Hidalgo	1	0	1	2
Milpa Alta	0	0	0	2
Tláhuac	0	2	0	3
Tlalpan	0	0	1	0
Venustiano Carranza	0	1	4	1
Xochimilco	0	1	0	2
No Especificado	0	3	0	0
Estado de México	0	3	10	12
Acolman	0	0	0	1
Atizapan de Zaragoza	0	0	1	0
Chimalhuacan	0	0	2	1
Ecatepec	0	0	0	3
Ecatepec de Morelos	0	0	2	0
Ixtapaluca	0	0	1	0
Lerma	0	0	0	1
Los Reyes La Paz	0	0	0	1
Nezahualcoyotl	0	1	0	3
Teoloyucan	0	0	1	0
Tlalnepantla de Baz	0	1	2	1
Tultepec	0	0	0	1
Valle de Chalco	0	0	1	0
Zumpango	0	1	0	0
Guerrero	0	0	1	0
Álvaro Obregón	0	0	1	0
Hidalgo	0	0	1	1
Mineral de la Reforma	0	0	1	0
Tizayuca	0	0	0	1
Michoacan	0	0	1	0
Morelia	0	0	1	0
Oaxaca de Juárez	0	1	0	0
Oaxaca de Juárez	0	1	0	0
Tlaxcala	0	0	0	1
Ixtanco	0	0	0	1
USA	0	0	0	1
Texas	0	0	0	1
No Especificado	1	0	3	0
No Especificado	1	0	3	0

Fuente: SSCDMX/DGDPPCS/DISSI/Subsistema Automatizado de Egresos Hospitalarios (SAEH) 2017-2020

Subsistema Automatizado de Urgencias Médicas (SAUM) 2017-2020

Sistema de Información de Consulta Externa (SICE) 2017-2020

Nota: A partir de la modificación de la NOM-046-SSA2-2005 el 24 de marzo del 2016 y como parte de la adaptación, capacitación, difusión e implementación en la Ciudad de México el registro de estos casos se empezó a reportar en 2017.

Programa de interrupción voluntaria del embarazo por abuso sexual, por método empleado
Secretaría de Salud de la Ciudad de México
2017 - 2020

Cuadro 8.14

Año	Total	edicamen	AMEU	LUI	No esp.
Total	123	43	58	18	4
2017	9	5	3	1	
2018	34	15	9	10	
2019	44	14	20	6	4
2020	36	9	26	1	

Fuente: SSCDMX/DGDPPCS/DISSI/Subsistema Automatizado de Egresos Hospitalarios (SAEH) 2017-2020

Subsistema Automatizado de Urgencias Médicas (SAUM) 2017-2020

Sistema de Información de Consulta Externa (SICE) 2017-2020

Nota: A partir de la modificación de la NOM-046-SSA2-2005 el 24 de marzo del 2016 y como parte de la adaptación, capacitación, difusión e implementación en la Ciudad de México el registro de estos casos se empezó a reportar en 2017.

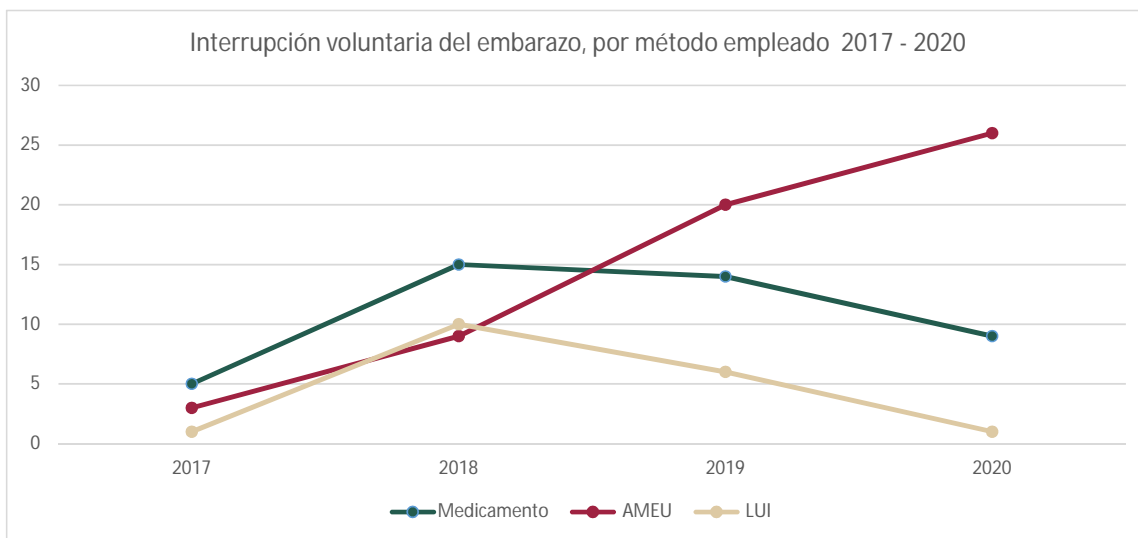

Serie histórica del programa interrupción voluntaria del embarazo por abuso sexual
Secretaría de Salud de la Ciudad de México
por grupo de edad
2017-2020

Año	Total	Grupo de edad					
		10 A 17	20 A 24	25 A 29	30 A 34	35 A 39	40 A 44
TOTAL	112	43	33	19	6	4	7
2017	8	5	0	2	0	0	1
2018	34	9	14	5	2	0	4
2019	39	16	11	6	3	2	1
2020	31	13	8	6	1	2	1

Fuente: SSCDMX/DGDPPCS/DISSI/Subsistema Automatizado de Egresos Hospitalarios (SAEH) 2017-2020

Subsistema Automatizado de Urgencias Médicas (SAUM) 2017-2020

Sistema de Información de Consulta Externa (SICE) 2017-2020

Nota: A partir de la modificación de la NOM-046-SSA2-2005 el 24 de marzo del 2016 y como parte de la adaptación, capacitación, difusión e implementación en la Ciudad de México el registro de estos casos se empezó a reportar en 2017.

Interrupción voluntaria del embarazo por abuso sexual, por rango de edad

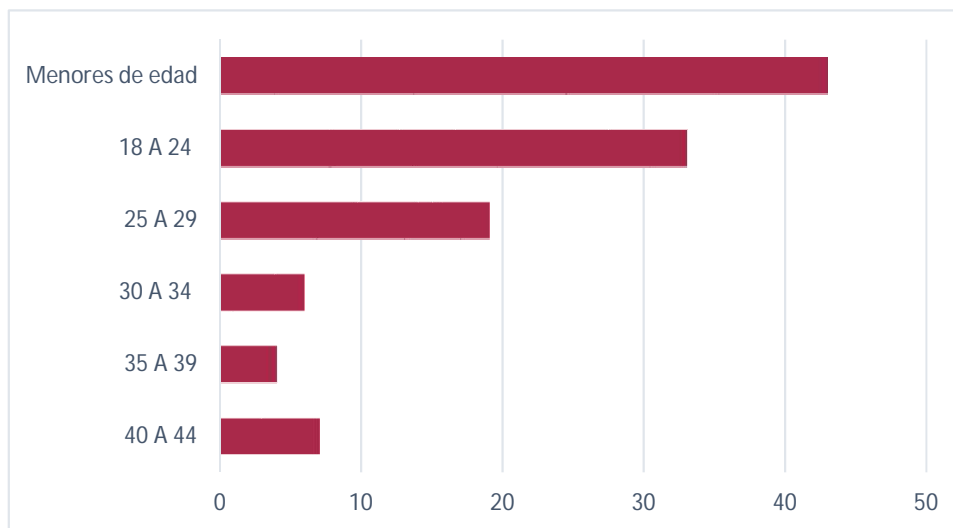

**Serie historica del programa de interrupción voluntaria del embarazo por abuso sexual,
por semanas de gestación de la usuaria
Secretaría de Salud de la Ciudad de México
2007-2020**

Cuadro 8.16

Año	Total	Semanas de Gestación																			
		<4	4	5	6	7	8	9	10	11	12	13	14	15	16	17	18	19	20	23	
Total	123	2	2	4	9	15	8	9	4	3	6	14	12	10	6	3	4	8	3	1	
2017	9	0	0	0	0	0	2	0	0	1	0	1	2	1	1	0	0	0	0	0	1
2018	34	2	1	1	4	4	1	2	1	0	0	5	3	2	1	1	2	3	1	0	
2019	44	0	1	3	2	8	4	4	3	1	1	3	2	5	1	1	1	3	1	0	
2020	36	0	0	0	3	3	1	3	0	1	5	5	5	2	3	1	1	2	1	0	

Fuente: SSCDMX/DGDPPCS/DISSI/Subsistema Automatizado de Egresos Hospitalarios (SAEH) 2017-2020

Subsistema Automatizado de Urgencias Médicas (SAUM) 2017-2020

Sistema de Información de Consulta Externa (SICE) 2017-2020

Nota: A partir de la modificación de la NOM-046-SSA2-2005 el 24 de marzo del 2016 y como parte de la adaptación, capacitación, difusión e implementación en la Ciudad de México el registro de estos casos se empezó a reportar en 2017.

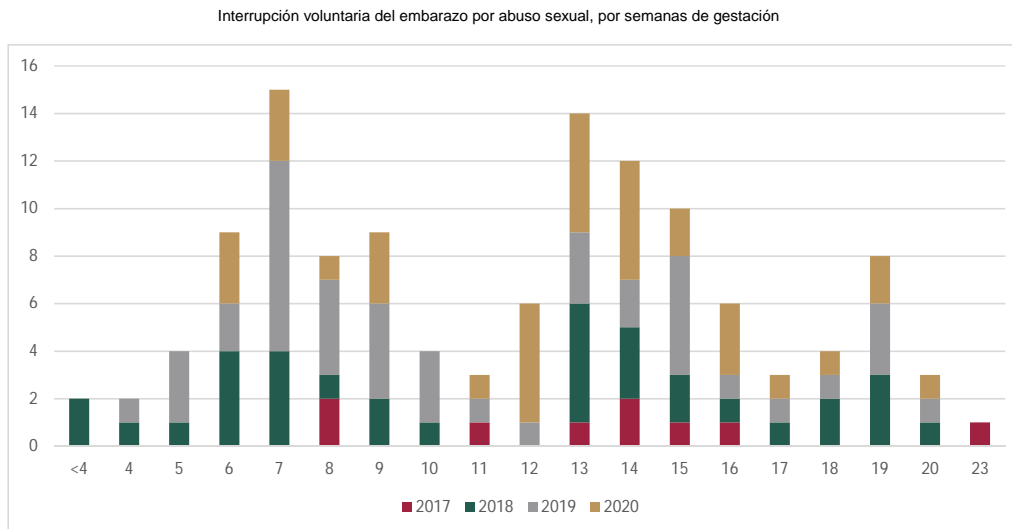

Atención a adultos quemados, atendidos en los hospitales de la Secretaría de Salud de la Ciudad de México

Cuadro 8.17

2010 - 2020

Unidad Médica	2010	2011	2012	2013	2014	2015	2016	2017	2018	2019	2020
Total general	459	445	447	425	435	438	423	360	367	351	311
H. E. Dr. Belisario Domínguez	4	1	2	0	0	0	1	0	2	0	0
H. G. Dr. Enrique Cabrera	2	3	1	1	3	0	1	0	0	0	0
H. G. Dr. Rubén Leñero	319	319	285	286	285	280	310	274	289	283	255
H. G. Xoco	27	37	39	31	33	40	30	21	6	0	9
H. G. Villa	2	1	8	6	3	2	3	2	3	3	1
H. G. Balbuena	75	47	72	58	62	63	35	28	26	19	11
H. G. Dr. Gregorio Salas	3	2	3	0	5	1	1	1	3	0	0
H. G. Iztapalapa	3	1	1	2	0	0	2	2	4	1	1
H. G. Milpa Alta	1	2	1	1	0	0	1	0	3	2	0
H. G. Ticomán	0	0	0	0	0	3	1	1	1	0	1
H. G. Tláhuac	0	1	2	1	3	0	0	1	0	5	0
H. G. Ajusco Medio	0	3	2	1	2	0	2	1	0	1	0
C.H. Emiliano Zapata	0	0	0	0	1	0	0	0	0	0	0
H. P. Coyoacán	1	0	0	1	1	0	0	0	0	1	0
H. P. Villa	0	0	0	0	0	1	0	1	0	0	0
H. P. Iztapalapa	0	0	0	0	0	0	0	1	0	0	0
H. P. Moctezuma	0	0	1	1	1	0	0	1	1	1	0
H.P. San Juan de Aragón	0	0	0	0	0	0	0	1	0	0	0
H. P. Tacubaya	14	9	14	15	14	17	18	14	15	19	18
H.M.I. Dr. Nicolás M. Cedillo	0	0	0	0	0	0	1	0	0	0	0
H. M. P. Xochimilco	1	12	8	16	19	23	15	8	8	12	13
H.G.Torre Médica Tepepan	0	0	0	0	0	0	1	0	2	0	0
U.M. Penitenciaria del D.F.	1	0	1	0	0	1	1	0	1	3	0
U.M.R.P.V. Oriente	3	2	1	1	1	1	0	0	0	0	1
U.M.R.P.V.Norte	3	4	5	4	2	5	0	3	3	1	0
U.M.R.P.V. Sur	0	1	1	0	0	1	0	0	0	0	1

Atenciones a adultos quemados, 2010 - 2020

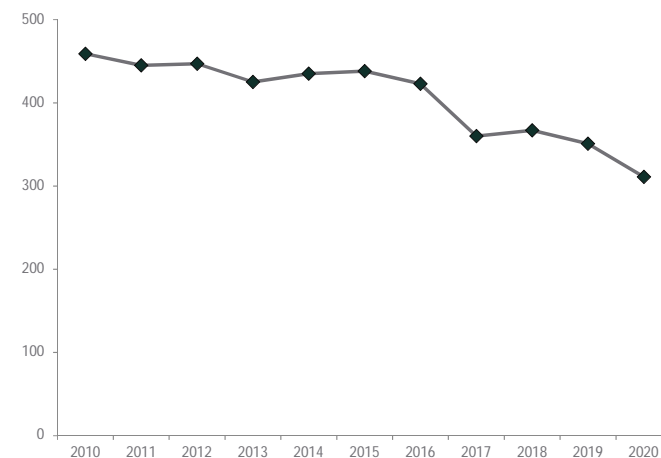

Fuente: SEDESA/DGDPPCS/DISSI/SAEH (Subsistema Automatizado de Egresos Hospitalarios), 2020.

Atención a niños quemados, atendidos en los hospitales
Secretaría de Salud de la Ciudad de México
2010 - 2020

Cuadro 8.18

Unidad Médica	#####	2011	2012	2013	2014	2015	2016	2017	2018	2019	2020
Total	525	658	630	663	685	650	557	572	532	520	374
H. G. Dr. Rubén Leñero	1	2	0	0	0	0	1	0	0	0	1
H. G. Balbuena	0	1	1	0	1	0	0	0	0	0	0
H. G. Dr. Gregorio Salas	0	1	0	0	0	0	0	0	0	0	0
H. G. Iztapalapa	0	0	0	0	0	0	0	0	0	0	0
H. G. Milpa Alta	1	0	1	0	0	0	0	0	0	0	0
H. G. Ticomán	0	2	0	0	0	0	0	0	0	0	0
H. G. Tláhuac	0	0	0	0	3	5	1	0	0	1	1
C.H. Emiliano Zapata	0	0	2	0	0	0	0	0	0	0	0
H. P. Azcapotzalco	0	2	1	2	0	0	0	0	0	0	0
H. P. Coyoacán	0	1	4	1	1	0	1	3	3	2	2
H. P. Villa	5	5	4	8	4	4	1	1	3	1	1
H. P. Legaria	5	0	0	0	0	0	0	1	1	2	0
H. P. Iztacalco	1	4	5	2	4	3	2	4	3	0	1
H. P. Iztapalapa	4	4	2	8	4	2	4	5	3	2	4
H. P. Moctezuma	15	18	17	16	6	1	4	7	2	1	5
H. P. Peralvillo	2	7	2	3	0	1	0	2	1	1	1
H. P. San Juan de Aragón	2	1	4	5	3	2	6	3	2	2	0
H. P. Tacubaya	451	414	424	412	427	431	387	405	390	400	278
H. M. P. Xochimilco	38	196	163	206	232	201	150	141	124	108	80

Atenciones a niños quemados, 2010 - 2020

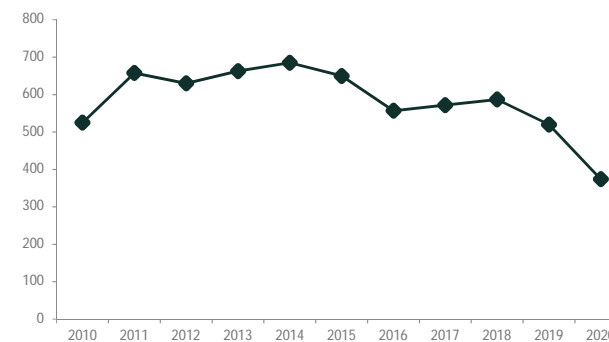

Fuente: SEDESA/DGDPPCS/DISSI/SAEH (Subsistema Automatizado de Egresos Hospitalarios), 2020.

Cirugías de catarata realizadas en los hospitales
 Secretaría de Salud de la Ciudad de México
 2010 - 2020

Cuadro 8.19

Unidad Médica	2010	2011	2012	2013	2014	2015	2016	2017	2018	2019	2020
Total	563	589	582	807	321	207	706	632	567	362	5
H. E. Dr. Belisario Domínguez	17	8	0	0	0	0	0	0	0	0	0
H. G. Dr. Enrique Cabrera	0	0	1	22	38	26	81	64	0	0	0
H. G. Dr. Rubén Leñero	0	36	53	105	39	0	0	0	0	0	0
H. G. Xoco	53	51	66	82	81	82	183	124	70	31	5
H. G. Villa	166	174	86	144	69	14	297	220	258	190	0
H. G. Balbuena	0	0	1	1	0	1	0	2	2	0	0
H. G. Dr. Gregorio Salas	200	149	140	132	19	11	0	0	0	0	0
H. G. Ticomán	46	105	151	197	9	15	0	37	16	1	0
H. G. Ajusco Medio	0	0	8	51	51	48	2	0	0	29	0
H.G. Tláhuac							139	185	221	111	0
H. P. Legaria	0	0	0	1	0	0	0	0	0	0	0
H. P. S. Juan de Aragón	81	66	76	72	15	10	4	0	0	0	0

Fuente: SEDESA/DGDPPCS/DISSI/SAEH (Subsistema Automatizado de Egresos Hospitalarios), 2020.

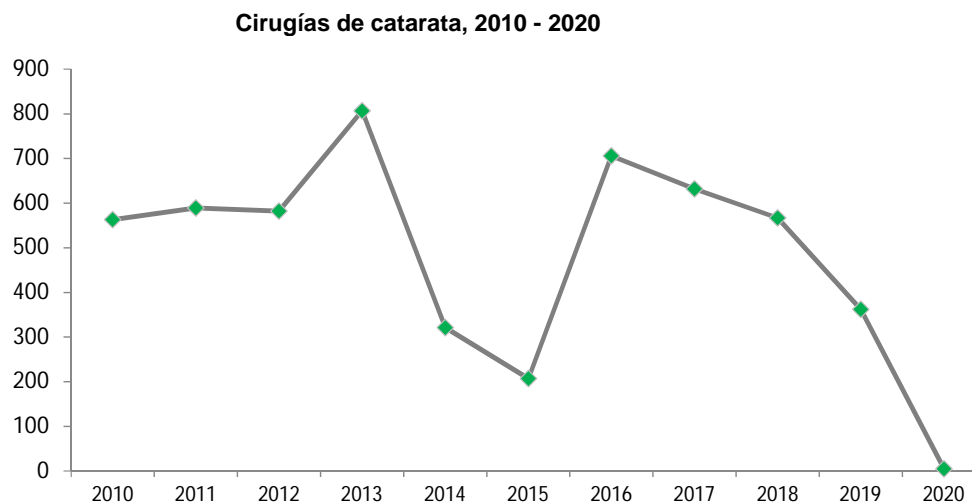

Atenciones realizadas en las unidades móviles (Medibuses)
Secretaría de Salud de la Ciudad de México
2010 - 2020 ^{1/}

Cuadro 8.20

Acciones	2010	2011	2012	2013	2014	2015	2016	2017	2018	2019	2020
Total general	319,053	498,612	561,836	555,641	480,175	275,601	452,326	378,767	236,728	218,511	48,800
Atención Médica General	49,412	56,522	64,320	58,048	46,829	25,635	50,607	35,556	20,358	15,083	6,970
Estudios de Laboratorio	240,792	354,053	412,065	374,067	319,270	150,707	316,692	262,559	158,107	142,716	29,125
Estudios de Colposcopia	6,707	7,146	10,291	7,791	8,477	4,414	7,579	8,532	6,677	4,433	828
Estudios de Mastografía	4,253	4,274	48,360	95,926	91,017	84,552	66,266	62,651	45,136	49,289	10,350
Pláticas de Educación para la Salud	9,314	60,126	8,652	6,407	4,900	4,440	-	-	-	-	-
Detección de Cáncer de Próstata	8,575	16,491	18,148	13,402	9,682	5,853	11,182	9,469	6,450	6,990	1,527

1/ la información reportada es al mes de marzo, por la pandemia de COVID-19 se suspendió las atenciones.

Fuente: SEDESA/Dirección General de Prestación de Servicios Médicos y Urgencias, 2010 - 2020

Procedimiento	Total	2010	2011	2012	2013	2014	2015	2016	2017	2018	2019	2020
Total	3,037	126	135	205	306	362	353	367	400	416	325	42
Manga gástrica	454	42	42	73	30	69	41	47	40	36	29	5
By pass gástrico	2,540	77	87	123	271	290	311	312	357	380	296	36
Balón intragástrico	40	7	6	7	5	3	1	8	3	0	0	0
Liposucción	3	0	0	2	0	0	0	0	0	0	0	1

Cirugías de Bariatría por tipo de procedimiento, 2010 - 2020

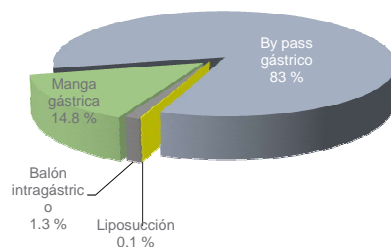

Sexo	Total	2010	2011	2012	2013	2014	2015	2016	2017	2018	2019	2020
Total	3,037	126	135	205	306	362	353	367	400	416	325	42
Hombres	667	40	34	48	64	72	79	71	82	105	65	7
Mujeres	2370	86	101	157	242	290	274	296	318	311	260	35

Cirugías de Bariatría por sexo, 2010 - 2020

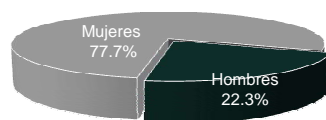

Unidad Médica	Total	2010	2011	2012	2013	2014	2015	2016	2017	2018	2019	2020
Total	2,995	126	135	205	306	362	353	367	400	416	325	42
H. G. Dr. Rubén Leñero	2,223	126	135	205	220	241	234	255	286	296	225	22
H.G. Tláhuac	772				86	121	119	112	114	120	100	20

Cirugías de Bariatría por hospital, 2010 - 2020

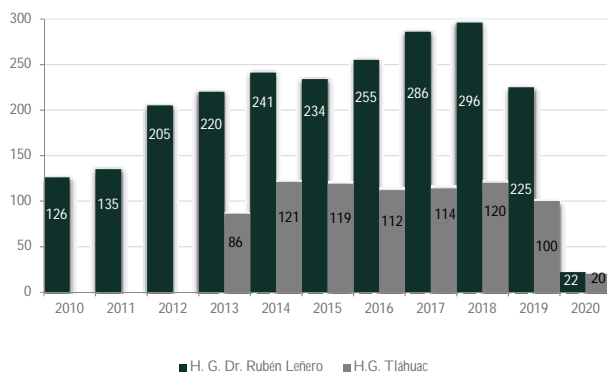

Fuente: SEDESA/DGDPPCS/DISSI/SAEH (Subsistema Automatizado de Egresos Hospitalarios), 2020.
 Nota: A partir del año 2013, incluye las cirugías realizadas en el Hospital General Tláhuac.

Grupo de edad	Total	2010	2011	2012	2013	2014	2015	2016	2017	2018	2019	2020
Total	3,037	126	135	205	306	362	353	367	400	416	325	42
15-19	36	3	3	6	5	3	3	1	2	5	5	0
20-24	209	13	7	13	20	24	26	24	30	29	20	3
25-29	352	20	15	25	42	33	39	57	41	34	41	5
30-34	514	18	22	44	54	64	56	63	58	60	66	9
35-39	555	30	29	39	55	66	72	53	77	63	63	8
40-44	529	17	24	29	52	65	62	70	68	91	45	6
45-49	408	17	23	21	38	52	41	49	67	59	34	7
50-54	270	5	8	18	28	31	34	32	32	49	31	2
55-59	137	3	4	7	10	18	19	15	22	21	16	2
60 y más	27	0	0	3	2	6	1	3	3	5	4	0

Cirugías de Bariatría por grupo de edad, 2010-2020

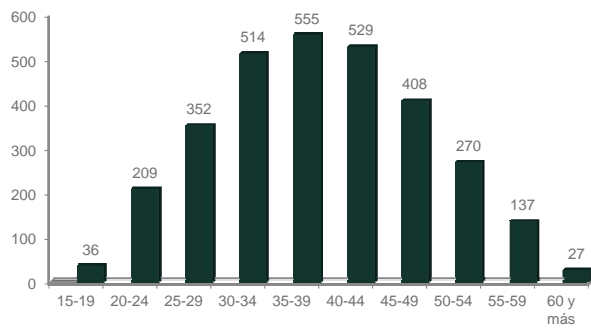

Cirugías de Bariatría 2010-2020

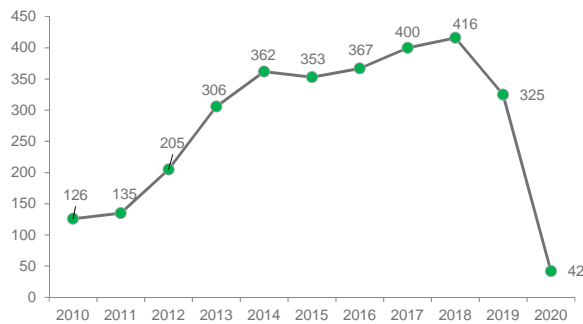

Fuente: SEDESA/DGDPPCS/DISS/SAEH (Subsistema Automatizado de Egresos Hospitalarios), 2020.

**Programas especiales en las unidades médicas.
Secretaría de Salud de la Ciudad de México
2010 - 2020**

Cuadro 8.23

Procedimiento	2010	2011	2012	2013	2014	2015	2016	2017	2018	2019	2020
Cardiología intervencionista procedimientos diagnósticos ^{1/}	173	302	491	569	423	649	699	336	204	175	145
Cardiología intervencionista procedimientos terapéuticos ^{1/}	241	253	313	394	377	377	533	412	228	205	141
Oncología ginecológica (cirugías) ^{1/}	40	86	56	41	33	7	3	0	0	0	0
Diálisis peritoneal ambulatoria con máquina en domicilio ^{1/}	787	967	1,108	1,308	2,067	2,859	3,316	3,193	2,766	2,946	2,127
Hemodiálisis (sesiones) ^{1/}	5,542	5,313	5,113	6,780	9,202	11,881	16,262	16,123	17,529	17,566	14,810
Diálisis peritoneal continua ambulatoria ^{2/}	3,432	4,449	4,626	4,418	2,056	2,309	1,754	2,273	2,594	2,307	2,274
Atención Oncológica Pediátrica ^{3/}	178	277	304	227	364	462	495	575	521	577	408
Diálisis peritoneal continua hospitalaria ^{4/}	-	-	1,509	822	5,252	5,608	9,360	8,694	9,028	10,591	6,629

MEDICINA A DISTANCIA (Vía Telefónica) *

Acciones / Año	2010	2011	2012	2013	2014	2015	2016	2017	2018	2019	2020 *
Médica	81,871	74,050	65,680	60,328	75,693	76,628	75,023	76,588	220,238	27,700	1,855
Psicología a distancia	49,679	44,129	51,690	67,487	62,769	73,333	73,627	84,199	102,713	10,502	526
ILE	12,813	13,771	9,810	9,603	8,595	6,795	11,872	15,580	12,169	7,695	184
Ley de no fumadores	561	172	44	25	8	59	46	13	72	0	0
Adherencia terapéutica	15,290	22,039	26,427	35,946	46,638	71,217	28,268	8,436	1,429	1,693	130

* A partir de Febrero del 2020, el Call Center paso a la Agencia Digital de Innovación Pública (ADIP).

**Medicina Integrativa **
2013 - 2020**

Acciones / Año	2013	2014	2015	2016	2017	2018	2019	2020
Consulta médica de fitoterapia y endobiogenia, homeopatía y acupuntura	37,267	40,490	39,853	43,108	37,955	36,436	41,712	22,213
Material de promoción y difusión de la medicina integrativa	101,166	42,013	2,911	4,274	2,649	788	0	0
Curso de capacitación y/o actualización al personal de salud en materia de medicina integrativa	26	22	5	1	2	1	0	0
Investigación respecto de la efectividad clínica de la medicina integrativa	3	0	0	0	0	0	0	0

^{1/} Se realiza en el Hospital de Especialidades Dr. Belisario Domínguez

^{2/} Se realiza en el Hospital de Especialidades Dr. Belisario Domínguez, Hospital General Dr. Rubén Leñero, Hospital General Iztapalapa, Hospital General Balbuena, Hospital General Dr. Enrique Cabrera y Hospital General Ticomán

^{3/} Se realiza en el Hospital Pediátrico Moctezuma

^{4/} Información de los hospitales Dr. Belisario Domínguez, Dr. Enrique Cabrera, Dr. Rubén Leñero, Balbuena, Iztapalapa, Ticomán, Ajusco Medio, Xoco, Torre Médica Tepepan y General Tláhuac

Fuente: SEDESA / DGDPPCS/DISSI (Dirección de Información en Salud y Sistemas Institucionales), 2020

Fuente: SEDESA / DGPSMU (Dirección General de Prestación de Servicios Médicos y Urgencias), 2020

* Fuente: SEDESA / Boletín Mensual de la Coordinación de Medicina a distancia/Subsecretaría de Serv. Médicos e Insumos

** Fuente: SEDESA /Servicios de Salud Pública/ Centro Especializado de Medicina Integrativa

Variables	2018	2019	2020
Acciones realizadas	596,874	671,938	322,470
Censo domiciliario	385,404	416,747	121,544
Población vulnerable identificada	5,960	16,052	3,547
Personas con discapacidad	2,496	3,597	475
Personas postradas	320	571	16
Adultos mayores	3,011	11,696	3,035
Situación de abandono	42	83	4
Enfermos terminales	91	105	17
Consultas y Atenciones Otorgadas	136,972	147,524	124,554
Consulta Médica	76,750	81,838	83,169
Consulta Odontológica	25,954	27,679	18,233
Consulta de Psicología	12,398	13,618	9,082
Consulta de Nutrición	10,988	13,397	7,655
Consulta de Fisioterapia	10,882	10,992	6,415
Embarazadas identificadas	656	133	61
Embarazadas de Alto Riesgo (sin control)	23	0	0
Total de Referencias	560	1,059	727
Acciones de promoción y prevención a la salud	73,938	90,556	72,037

Fuente: SEDESA/Servicios de Salud Pública

Daños a la Salud



**SECRETARÍA
DE SALUD**

Principales causas de mortalidad general
Ciudad de México
2019

Cuadro 9.1

No. de orden	Causa	Volumen	Tasa ^{1/}
Total		63,334	701.3
1	Enfermedades del corazón -Enfermedades isquémicas del corazón	14,783 10,746	163.7 119.0
2	Diabetes mellitus	9,192	101.8
3	Tumores malignos	8,769	97.1
4	Influenza y Neumonía	3,266	36.2
5	Enfermedades del hígado -Enfermedad alcohólica del hígado	3,215 1,383	35.6 15.3
6	Enfermedades cerebrovasculares	2,986	33.1
7	Enfermedades pulmonares obstructivas crónicas	2,114	23.4
8	Agresiones (homicidios)	1,219	13.5
9	Insuficiencia renal	959	10.6
10	Accidentes -De tráfico de vehículos de motor	958 435	10.6 4.8
11	Malformaciones congénitas, deformidades y anomalías cromosómicas	631	7.0
12	Ciertas afecciones originadas en el período perinatal	616	6.8
13	Infecciones de la piel y del tejido subcutáneo	526	5.8
14	Septicemia	483	5.3
15	Enfermedad por virus de la inmunodeficiencia humana	371	4.1
16	Enfermedades infecciosas intestinales	366	4.1
17	Íleo paralítico y obstrucción intestinal sin hernia	344	3.8
18	Bronquitis crónica y la no especificada y enfisema	319	3.5
19	Anemias	256	2.8
20	Pancreatitis aguda y otras enfermedades del páncreas	246	2.7
	Síntomas, signos y hallazgos anormales clínicos y de laboratorio, no clasificados en otra parte	88	1.0
	Las demás causas	11,627	128.7

1/ Tasa por 100,000 habitantes, con base en las Proyecciones de la Población de México, 2010-2050, CONAPO, 2013.

Fuente: INEGI/SEDESA/ DGDPPCS/DISSI (Dirección de Información en Salud y Sistemas Institucionales), con base en las defunciones 2019.

**Principales causas de mortalidad general en mujeres
Ciudad de México
2019**

Cuadro 9.2

No. de orden	Causa	Volumen	Tasa ^{1/}
Total		30,308	642.6
1	Enfermedades del corazón <i>-Enfermedades isquémicas del corazón</i>	7,635 5,349	161.9 113.4
2	Tumores malignos <i>-De la mama</i> <i>-Del ovario</i> <i>-Del cuello del útero</i>	4,794 789 338 337	101.6 16.7 7.2 7.1
3	Diabetes mellitus	4,389	93.1
4	Enfermedades cerebrovasculares	1,667	35.3
5	Influenza y Neumonía	1,573	33.3
6	Enfermedades pulmonares obstructivas crónicas	1,087	23.0
7	Enfermedades del Hígado <i>-Enfermedad alcohólica del hígado</i>	873 77	18.5 1.6
8	Insuficiencia renal	408	8.7
9	Malformaciones congénitas, deformidades y anomalías cromosómicas	286	6.1
10	Accidentes <i>-De tráfico de vehículos de motor</i>	277 111	5.9 2.4
11	Infecciones de la piel y del tejido subcutáneo	261	5.5
12	Septicemia	251	5.3
13	Ciertas afecciones originadas en el período perinatal	243	5.2
14	Enfermedades infecciosas intestinales	212	4.5
15	Íleo paralítico y obstrucción intestinal sin hernia	188	4.0
16	Bronquitis crónica y la no especificada y enfisema	154	3.3
17	Trastornos sistémicos del tejido conjuntivo	145	3.1
18	Agresiones (homicidios)	135	2.9
19	Anemias	134	2.8
20	Poliartropatías inflamatorias	130	2.8
	Síntomas, signos y hallazgos anormales clínicos y de laboratorio, no clasificados en otra parte	31	0.7
	Las demás causas	5,435	115.2

1/ Tasa por 100,000 mujeres, con base en las Proyecciones de la Población de México, 2010-2050, Conapo, 2013.

Fuente: INEGI/SEDESA/ DGDPPCS/DISSI (Dirección de Información en Salud y Sistemas Institucionales), con base en las defunciones 2019.

**Principales causas de mortalidad general en hombres
Ciudad de México
2019**

Cuadro 9.3

No. de orden	Causa	Volumen	Tasa ^{1/}
Total		33,024	765.4
1	Enfermedades del corazón	7,148	165.7
	-Enfermedades isquémicas del corazón	5,397	125.1
2	Diabetes mellitus	4,803	111.3
3	Tumores malignos	3,975	92.1
	-De la próstata	613	14.2
	-De la tráquea, de los bronquios y del pulmón	315	7.3
	-Del hígado y de las vías biliares intrahepáticas	300	7.0
4	Enfermedades del Hígado	2,342	54.3
	-Enfermedad alcohólica del hígado	1,306	30.3
5	Influenza y Neumonía	1,693	39.2
6	Enfermedades cerebrovasculares	1,319	30.6
7	Agresiones (homicidios)	1,084	25.1
8	Enfermedades pulmonares obstructivas crónicas	1,027	23.8
9	Accidentes	681	15.8
	-De tráfico de vehículos de motor	324	7.5
10	Insuficiencia renal	551	12.8
11	Ciertas afecciones originadas en el período perinatal	372	8.6
12	Malformaciones congénitas, deformidades y anomalías cromosómicas	344	8.0
13	Enfermedad por virus de la inmunodeficiencia humana	333	7.7
14	Infecciones de la piel y del tejido subcutáneo	265	6.1
15	Septicemia	232	5.4
16	Lesiones autoinfligidas intencionalmente (suicidios)	187	4.3
17	Bronquitis crónica y la no especificada y enfisema	165	3.8
18	Íleo paralítico y obstrucción intestinal sin hernia	156	3.6
19	Enfermedades infecciosas intestinales	154	3.6
20	Pancreatitis aguda y otras enfermedades del páncreas	148	3.4
	Síntomas, signos y hallazgos anormales clínicos y de laboratorio, no clasificados en otra parte	57	1.3
	Las demás causas	5,988	138.8

1/ Tasa por 100,000 hombres, con base en las Proyecciones de la Población de México, 2010-2050, CONAPO, 2013.

Fuente: INEGI/SEDESA/ DGDPPCS/DISSI (Dirección de Información en Salud y Sistemas Institucionales), con base en las defunciones 2019.

No. de orde	Causas	Defunciones	RMM
	Total	35	36.1
	Muertes obstétricas directas	26	26.8
1	Embarazo terminado en aborto	3	3.1
	-Aborto espontáneo	0	0.0
	-Las demás	3	3.1
2	Edema, proteinuria y trastornos hipertensivos en el embarazo, parto y puerperio	10	10.3
3	Hemorragia del embarazo, parto y posparto	4	4.1
4	Diabetes mellitus en el embarazo	0	0.0
5	Trabajo de parto obstruido	0	0.0
6	Complicaciones del puerperio	4	4.1
	-Sepsis y otras afecciones puerperales	0	0.0
	Resto de causas obstétricas directas	5	5.2
	Causas obstétricas indirectas	9	9.3
	-Muerte obstétrica por SIDA	1	1.0
	Muerte obstétrica de causa no especificada	0	0.0

RMM: Razón de Mortalidad Materna, por 100,000 Nacimientos de SINAC.

Fuente: INEGI/SEDESA/DGDPCCS/DISSI (Dirección de Información en Salud y Sistemas Institucionales), con base en las defunciones 2019.

Tendencia de la razón de mortalidad materna
Ciudad de México
1990 - 2019

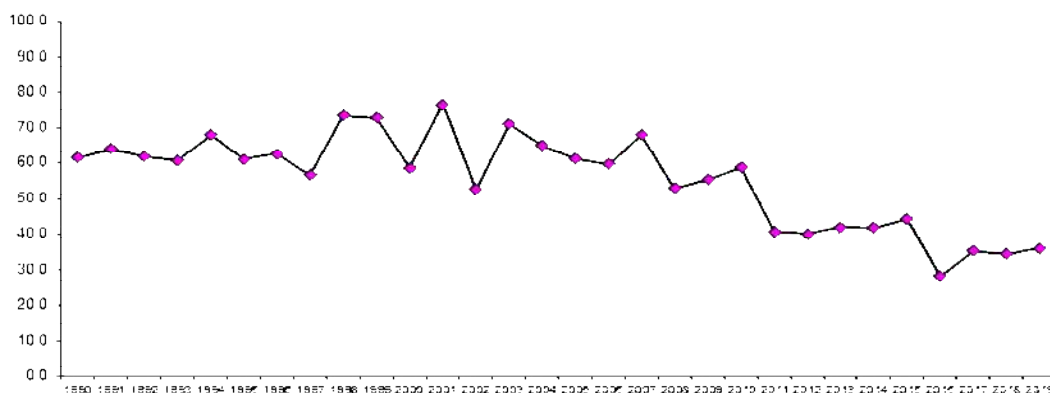

Orden	1950	1960	1970	1980	1990	2000	2010	2019
1	Gripe y neumonía	Gastroenteritis y colitis excepto la diarrea de R.N.	Influenza y neumonía	Enfermedades del corazón	Enfermedades del corazón	Enfermedades del corazón	Enfermedades del corazón	Enfermedades del corazón
2	Gastroenteritis y colitis excepto la diarrea de R.N.	Enfermedades propias de la primera infancia	Enteritis y otras enf. Diarreicas ^{1/}	Neumonía e influenza	Tumores malignos	Diabetes mellitus	Diabetes mellitus	Diabetes mellitus
3	Ciertas enfermedades de la primera infancia	Gripe y neumonía	Ciertas causas de la morbilidad y de la mortalidad perinatales	Tumores malignos	Diabetes mellitus	Tumores malignos	Tumores malignos	Tumores malignos
4	Cirrosis del hígado, colelitiasis y colecistitis	Cirrosis hepática	Enfermedades del corazón	Accidentes	Accidentes	Enfermedades cerebrovasculares	Enfermedades cerebrovasculares	Influenza y Neumonía
5	Accidentes, envenenamientos y violencias	Tumores malignos incluyendo los de tejidos linfáticos y hematopoyéticos	Cirrosis hepática	Ciertas afecciones originadas en el período perinatal	Cirrosis y otras enf. crónicas del hígado	Enfermedades del hígado	Enfermedades del Hígado	Enfermedades del Hígado
6	Tumores malignos	Enfermedades del corazón	Tumores malignos	Enfermedad cerebrovascular	Enfermedad cerebrovascular	Accidentes	Influenza y Neumonía	Enfermedades cerebrovasculares
7	Tuberculosis de aparato respiratorio	Accidentes	Enfermedades cerebrovasculares	Cirrosis y otras enfermedades crónicas del hígado	Ciertas afecciones originadas en el período perinatal	Ciertas afecciones originadas en el período perinatal	Enfermedades pulmonares obstructivas crónicas	Enfermedades pulmonares obstructivas crónicas
8	Bronquitis	Bronquitis	Infecciones respiratorias agudas	Diabetes mellitus	Neumonía e influenza	Influenza y neumonía	Accidentes	Agresiones (homicidios)
9	Fiebres tifoidea, paratifoidea y otras salmonelosis	Homicidios	Accidentes	Enfermedades infecciosas intestinales	Homicidio y lesiones causadas intencionalmente por otra persona	Enf. pulmonares obstructivas crónicas	Insuficiencia renal	Insuficiencia renal
10	Sarampión	Tuberculosis de aparato respiratorio	Diabetes mellitus	Anomalías congénitas	Anomalías congénitas	Malformaciones congénitas, deformidades y anomalías cromosómicas	Ciertas afecciones originadas en el período perinatal	Accidentes
11	Tuberculosis, otras formas	Diabetes mellitus	Anomalías congénitas	Bronquitis crónica y las no especificadas enfisema y asma	Bronquitis crónica y la no esp., enfisema y asma	Insuficiencia renal	Agresiones (homicidios)	Malformaciones congénitas, deformidades y anomalías cromosómicas
12	Tosferina	Nefritis y nefrosis	Tuberculosis de aparato respiratorio	Nefritis, síndrome nefrótico y nefrosis	Enfermedades infecciosas intestinales	Agresiones (homicidio)	Malformaciones congénitas, deformidades y anomalías cromosómicas	Ciertas afecciones originadas en el período perinatal
13	Complicaciones del embarazo, parto y estado puerperal	Sarampión	Sarampión	Septicemia	Nefritis, síndrome nefrótico y nefrosis	Enfermedades por virus de la inmunodeficiencia humana	Bronquitis crónica y la no especificada y enfisema	Infecciones de la piel y del tejido subcutáneo
14	Disentería	Obstrucción intestinal y hernia	Homicidio y lesiones causadas intencionalmente por otras personas	Tuberculosis pulmonar	Deficiencias de la nutrición	Bronquitis crónica y la no especificada, enfisema y asma	Enfermedad por virus de la inmunodeficiencia humana	Septicemia
15	Paludismo	Disentería	Bronquitis, enfisema y asma	Infecciones respiratorias agudas	Enfermedades por virus de la inmunodeficiencia humana	Desnutrición y otras deficiencias nutricionales	Lesiones autoinfligidas intencionalmente (suicidios)	Enfermedad por virus de la inmunodeficiencia humana

1/ (Incluye fiebre tifoidea, paratifoidea y otras salmonelosis).

Fuente: INEGI/SEDESA/DGDP/PC/DISSI (Dirección de Información en Salud y Sistemas Institucionales).

**Mortalidad por grupos de edad
Ciudad de México
1997 - 2019**

**Cuadro 9.6
(inicia)**

Año	General		Infantil		Preescolar		Escolar		Productiva		Postproductiva		Menores 5 años		Materna	
	Volumen	Tasa ^{1/}	Volumen	Tasa ^{3/}	Volumen	Tasa ^{1/}	Volumen	Tasa ^{1/}	Volumen	Tasa ^{1/}	Volumen	Tasa ^{1/}	Volumen	Tasa ^{5/}	Volumen	Tasa ^{7/}
1997	46,884	545.6	3,848	23.4	425	65.4	459	29.1	17,571	305.8	24,560	5343.4	4,273	525.9	93	56.6
1998	46,773	542.5	3,699	22.7	445	69.7	440	28.3	17,336	299.1	24,840	5287.3	4,144	519.1	120	73.5
1999	46,601	538.4	3,323	20.3	381	60.7	376	24.4	16,711	285.7	25,793	5362.4	3,704	470.9	119	72.8
2000	46,029	529.2	3,127	19.1	365	58.9	402	26.4	16,535	280.2	25,567	5174.3	3,492	448.0	96	58.7
2001	46,627	533.7	2,894	22.0	384	62.3	396	26.3	17,003	285.8	25,931	5093.5	3,278	425.1	101	76.6
2002	46,984	535.8	2,858	19.5	368	60.3	378	25.3	16,875	281.4	26,490	5046.0	3,226	426.4	80	54.7
2003	48,586	552.6	2,807	20.1	340	56.9	408	27.7	17,289	286.3	27,716	5118.1	3,147	427.3	99	71.0
2004	48,950	555.9	2,676	20.0	349	60.4	352	24.2	17,032	280.1	28,523	5105.3	3,025	425.5	87	64.9
2005	49,882	565.9	2,591	19.8	322	58.4	398	27.6	17,283	282.5	29,257	5075.8	2,913	427.7	80	61.2
2006	49,894	565.5	2,399	18.3	312	59.3	361	25.4	17,378	282.5	29,408	4943.6	2,711	414.4	78	59.6
2007	51,465	582.9	2,230	17.1	339	66.8	316	22.6	18,105	292.8	30,426	4954.1	2,569	404.3	89	68.1
2008	52,404	593.1	2,221	17.0	289	58.3	338	24.7	18,279	294.3	31,216	4922.7	2,510	402.3	69	52.9
2009	53,801	608.5	2,137	16.4	329	67.0	401	30.0	19,236	308.6	31,669	4835.3	2,466	398.8	72	55.4
2010 ^{/2}	55,106	616.1	2,046	15.8	296	55.2	366	26.5	18,955	306.4	33,428	4752.6	2,342	348.8	76	58.8
2011 ^{/2}	54,629	611.9	1,967	14.3	289	54.8	334	24.5	18,875	305.4	33,123	4586.9	2,256	341.6	56	40.8
2012 ^{/2}	55,995	628.3	1,869	13.4	269	51.7	305	22.7	19,565	316.9	33,911	4571.2	2,138	328.5	56	40.1
2013 ^{/2}	57,142	642.5	1,767	13.0	256	49.9	290	21.8	19,700	319.7	35,087	4601.4	2,023	315.3	57	41.9
2014 ^{/2}	58,870	663.3	1,555	11.6	247	48.9	313	23.9	20,446	332.6	36,278	4625.6	1,802	285.0	56	41.9
2015 ^{/2}	59,484	671.8	1,580	12.5	217	43.6	273	21.1	20,377	332.4	37,019	4585.8	1,797	288.2	56	44.3
2016 ^{/2}	62,230	704.5	1,425	11.9	223	45.4	311	24.4	21,760	356.1	38,470	4626.5	1,648	268.0	34	28.3
2017 ^{/2}	61,984	703.5	1,386	12.2	242	49.9	290	23.0	21,236	348.8	38,825	4529.9	1,628	268.4	40	35.3
2018 ^{/2}	63,213	719.3	1,226	12.1	198	41.4	260	20.9	21,613	356.5	39,905	4514.8	1,424	238.0	35	34.5
2019 ^{/2}	63,334	701.3	1,181	12.2	214	51.0	275	23.9	21,931	343.2	39,722	4116.2	1,395	266.2	35	30.9

1/ Tasa por 100,000 habitantes, estimada con base en las Proyecciones de la Población de México 2005 - 2030, CONAPO, 2006.
 2/ Tasa por 100,000 habitantes, con base en las Proyecciones de la Población de México, 2010-2050, CONAPO, 2013.
 3/ Tasa por 1,000 Nacidos Vivos Estimados/CONAPO.
 4/ Tasa por 1,000 Nacimientos de SINAC.
 5/ Tasa por 100,000 habitantes menores de 5 años de edad, estimada con base en las Proyecciones de la Población de México 2005 - 2030, CONAPO, 2006.
 6/ Tasa por 100,000 habitantes menores de 5 años de edad, con base en las Proyecciones de la Población de México, 2010-2050, CONAPO, 2013.
 7/ Tasa por 100,000 Nacidos Vivos Estimados/CONAPO.
 8/ Tasa por 100,000 Nacimientos de SINAC.
 Fuente: INEGI/SEDESA/DGDPCCS/DISSI (Dirección de Información en Salud y Sistemas Institucionales), con base en las defunciones 1997-2019.
 Nota: El total de las Defunciones Generales, no corresponde a la suma de los grupos de edad, ya que incluye defunciones no especificadas.

◆ Tasa Tendencia

Tendencia de la tasa de mortalidad general 1997-2019

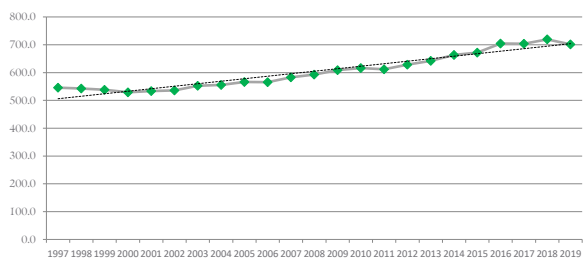

e: INEGI/SEDESA/DGDPCCS/DISySI (Dirección de Información en Salud y Sistemas Institucionales)

Tendencia de la tasa de mortalidad infantil 1997-2019

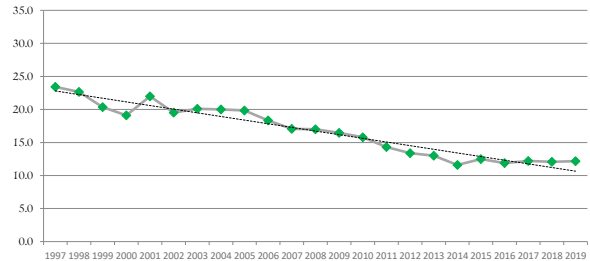

: INEGI/SEDESA/DGDPCCS/DISySI (Dirección de Información en Salud y Sistemas Institucionales)

Tendencia de la tasa de mortalidad preescolar 1997-2019

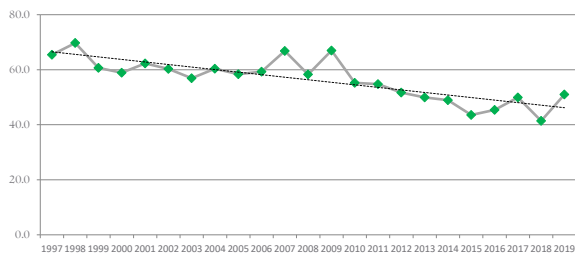

Fuente: INEGI/SEDESA/DGDPCCS/DISySI (Dirección de Información en Salud y Sistemas Institucionales)

Tendencia de la tasa de mortalidad escolar 1997-2019

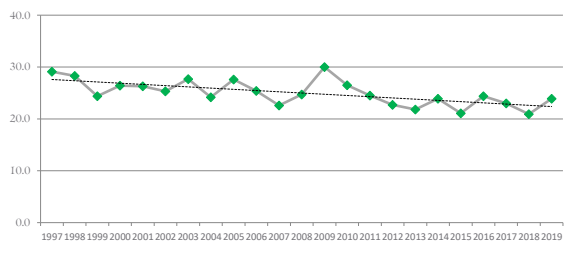

Fuente: INEGI/SEDESA/DGDPCCS/DISySI (Dirección de Información en Salud y Sistemas Institucionales)

—●— Tasa - - - - - Tendencia

Tendencia de la tasa de mortalidad productiva 1997-2019

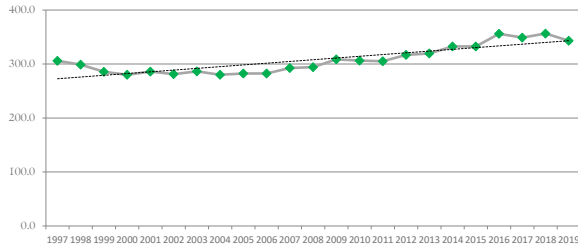

Fuente: Inegi/SEDESA/DGDPPCS/DISySI (Dirección de Información en Salud y Sistemas)

Tendencia de la tasa de mortalidad postproductiva 1997-2019

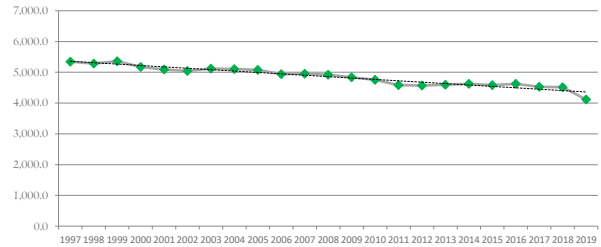

Fuente: Inegi/SEDESA/DGDPPCS/DISySI (Dirección de Información en Salud y Sistemas)

Tendencia de la tasa de mortalidad menores 5 años 1997-2019

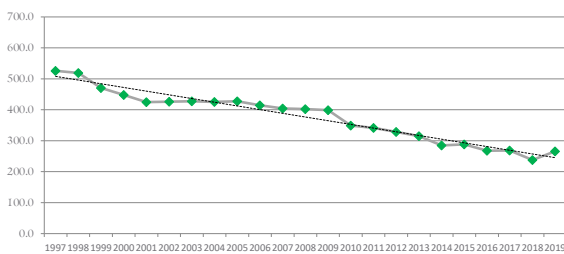

Fuente: Inegi/SEDESA/DGDPPCS/DISySI (Dirección de Información en Salud y Sistemas)

Tendencia de la tasa de mortalidad materna 1997-2019

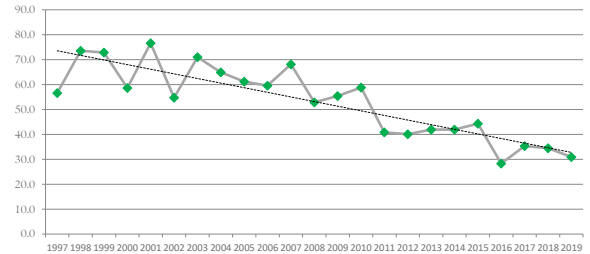

Fuente: Inegi/SEDESA/DGDPPCS/DISySI (Dirección de Información en Salud y Sistemas)

Principales causas de mortalidad general y tendencias
Ciudad de México
2012 - 2019

Cuadro 9.7

No. orden 2019	C a u s a	2012		2013		2014		2015		2016		2017		2018		2019	
		Def.	Tasa	Def.	Tasa	Def.	Tasa	Def.	Tasa	Def.	Tasa	Def.	Tasa	Def.	Tasa	Def.	Tasa
	Total	55,995	628.3	57,142	642.5	58,870	663.3	59,484	671.8	62,230	704.5	61,984	703.5	63,213	719.3	63,334	701.3
1	Enfermedades del corazón	12,269	137.7	12,234	137.6	13,085	147.4	13,570	153.3	14,678	166.2	14,467	164.2	15,024	171.0	14,783	163.7
2	Diabetes mellitus	9,246	103.8	9,461	106.4	9,750	109.9	9,671	109.2	10,235	115.9	9,937	112.8	9,165	104.3	9,192	101.8
3	Tumores malignos	7,503	84.2	7,685	86.4	7,990	90.0	8,063	91.1	8,334	94.3	8,551	97.0	8,596	97.8	8,769	97.1
4	Influenza y Neumonía	2,196	24.6	2,402	27.0	2,800	31.6	2,358	26.6	2,631	29.8	2,490	28.3	3,346	38.1	3,266	36.2
5	Enfermedades del Hígado	2,650	29.7	2,749	30.9	2,589	29.2	2,625	29.6	2,979	33.7	3,027	34.4	3,096	35.2	3,215	35.6
6	Enfermedades cerebrovasculares	3,068	34.4	3,092	34.8	3,117	35.1	3,187	36.0	3,039	34.4	3,353	38.1	3,147	35.8	2,986	33.1
7	Enfermedades pulmonares obstructivas crónicas	1,749	19.6	1,839	20.7	1,692	19.1	1,757	19.8	2,008	22.7	2,083	23.6	2,128	24.2	2,114	23.4
8	Agresiones (homicidios)	1,058	11.9	1,093	12.3	1,096	12.3	1,080	12.2	1,324	15.0	1,225	13.9	1,334	15.2	1,219	13.5
9	Insuficiencia renal	948	10.6	897	10.1	937	10.6	964	10.9	924	10.5	931	10.6	1,036	11.8	959	10.6
10	Accidentes	1,758	19.7	1,714	19.3	1,553	17.5	1,650	18.6	1,506	17.0	1,447	16.4	1,102	12.5	958	10.6
11	Malformaciones congénitas, deformidades y anomalías cromosómicas	705	7.9	674	7.6	664	7.5	682	7.7	672	7.6	641	7.3	630	7.2	631	7.0
12	Ciertas afecciones originadas en el período perinatal	908	10.2	801	9.0	740	8.3	765	8.6	707	8.0	704	8.0	619	7.0	616	6.8
13	Infecciones de la piel y del tejido subcutáneo	60	0.7	56	0.6	226	2.5	218	2.5	219	2.5	239	2.7	521	5.9	526	5.8
14	Septicemia	443	5.0	412	4.6	389	4.4	246	2.8	230	2.6	195	2.2	389	4.4	483	5.3
15	Enfermedad por virus de la inmunodeficiencia humana	426	4.8	409	4.6	373	4.2	363	4.1	347	3.9	292	3.3	409	4.7	371	4.1
16	Enfermedades infecciosas intestinales	235	2.6	282	3.2	332	3.7	376	4.2	339	3.8	389	4.4	400	4.6	366	4.1
17	Íleo paralítico y obstrucción intestinal sin hernia	225	2.5	280	3.1	247	2.8	285	3.2	305	3.5	305	3.5	330	3.8	344	3.8
18	Bronquitis crónica y la no especificada y enfisema	475	5.3	458	5.1	415	4.7	373	4.2	402	4.6	322	3.7	315	3.6	319	3.5
19	Anemias	202	2.3	193	2.2	196	2.2	172	1.9	165	1.9	196	2.2	208	2.4	256	2.8
20	Pancreatitis aguda y otras enfermedades del páncreas	266	3.0	295	3.3	249	2.8	297	3.4	264	3.0	255	2.9	246	2.8	246	2.7
	Síntomas, signos y hallazgos anormales clínicos y de laboratorio, no clasificados en otra parte	290	3.3	94	1.1	98	1.1	115	1.3	108	1.2	66	0.7	74	0.8	88	1.0
	Las demás causas	9,265	104.0	9,964	111.9	10,292	115.9	10,596	119.8	10,712	121.3	10,774	122.3	11,061	125.9	11,627	128.7

Tasa por 100,000 habitantes, con base en las Proyecciones de la Población de México, 2010-2050, Conapo, 2013.

Fuente: INEGI/SEDESA/DGDPPCS/DISSI (Dirección de Información en Salud y Sistemas Institucionales), con base en las defunciones 2012-2019.

◆ Tasa Tendencia

Tendencia de la tasa de mortalidad por enfermedades del corazón
 2012-2019

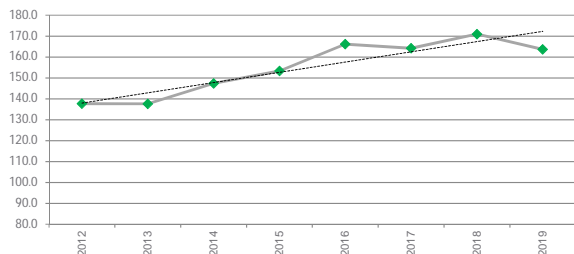

Fuente: INEGI/SEDESA/DGDPPCS/DISSI (Dirección de Información en Salud y Sistemas Institucionales).

Tendencia de la tasa de mortalidad por diabetes mellitus
 2012-2019

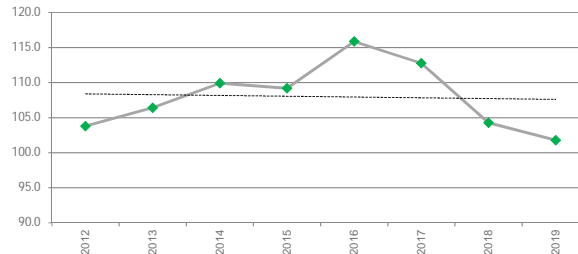

Fuente: INEGI/SEDESA/DGDPPCS/DISSI (Dirección de Información en Salud y Sistemas Institucionales).

Tendencia de la tasa de mortalidad por tumores malignos
 2012-2019

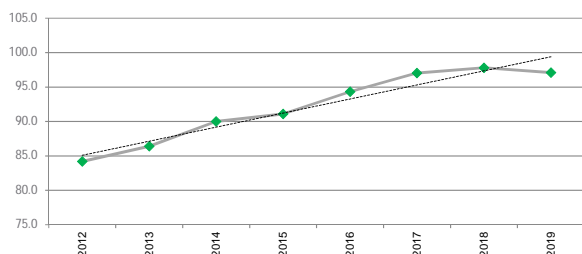

Fuente: INEGI/SEDESA/DGDPPCS/DISSI (Dirección de Información en Salud y Sistemas Institucionales).

Tendencia de la tasa de mortalidad por influenza y neumonía
 2012-2019

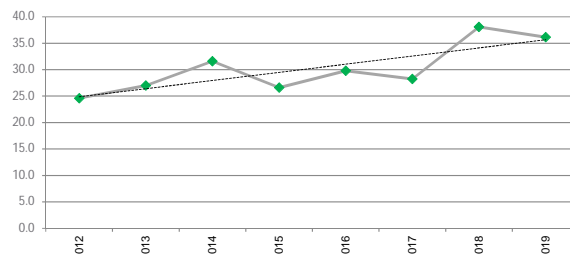

Fuente: INEGI/SEDESA/DGDPPCS/DISSI (Dirección de Información en Salud y Sistemas Institucionales).

Tendencia de la tasa de mortalidad por enfermedades del hígado
 2012-2019



Fuente: INEGI/SEDESA/DGDPPCS/DISSI (Dirección de Información en Salud y Sistemas Institucionales).

Tendencia de la tasa de mortalidad por enfermedades cerebrovasculares
 2012-2019

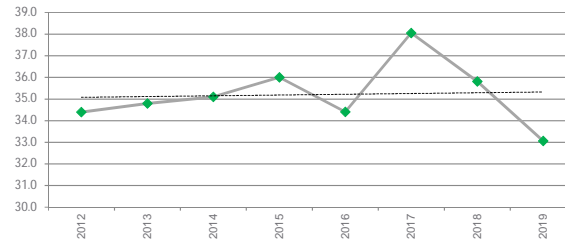

Fuente: INEGI/SEDESA/DGDPPCS/DISSI (Dirección de Información en Salud y Sistemas Institucionales).

◆ Tasa Tendencia

Tendencia de la tasa de mortalidad por enfermedades pulmonares obstructivas crónicas 2012-2019

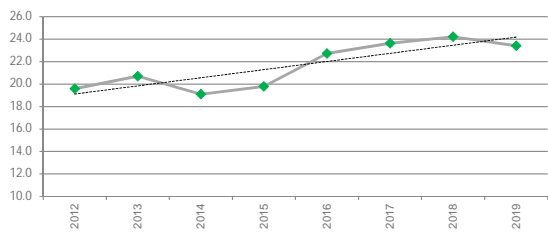

Fuente: INEGI/SEDESA/DGDPCCS/DISSI (Dirección de Información en Salud y Sistemas Institucionales).

Tendencia de la tasa de mortalidad por agresiones(homicidios) 2012-2019

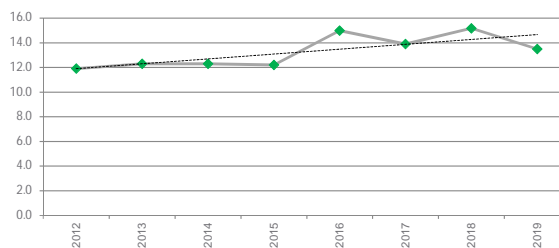

Fuente: INEGI/SEDESA/DGDPCCS/DISSI (Dirección de Información en Salud y Sistemas Institucionales).

Tendencia de la tasa de mortalidad por insuficiencia renal 2012-2019

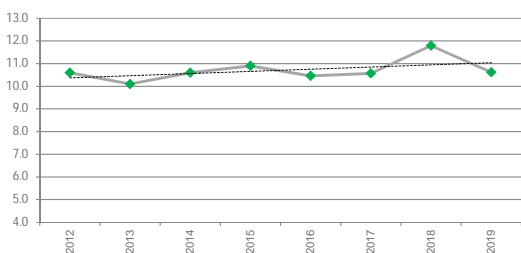

Fuente: INEGI/SEDESA/DGDPCCS/DISSI (Dirección de Información en Salud y Sistemas Institucionales).

Tendencia de la tasa de mortalidad por accidentes 2012-2019

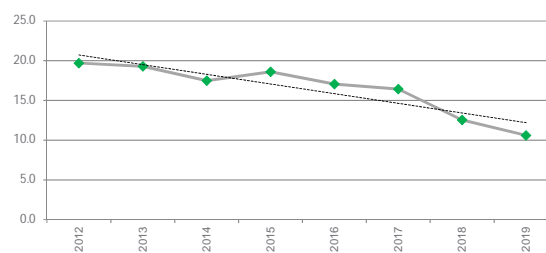

Fuente: INEGI/SEDESA/DGDPCCS/DISSI (Dirección de Información en Salud y Sistemas Institucionales).

Tendencia de la tasa de mortalidad por malformaciones congénitas, deformidades y anomalías cromosómicas 2012-2019

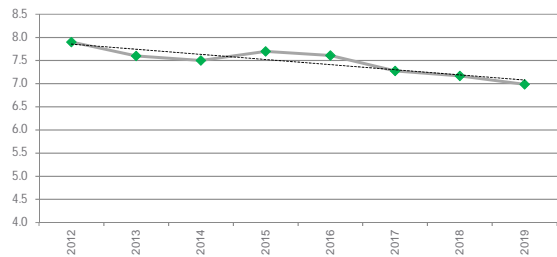

Fuente: INEGI/SEDESA/DGDPCCS/DISSI (Dirección de Información en Salud y Sistemas Institucionales).

Tendencia de la tasa de mortalidad por ciertas afecciones originadas en el período perinatal 2012-2019

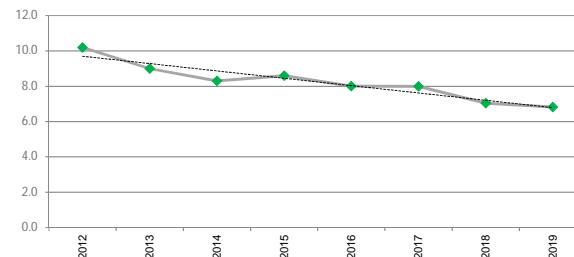

Fuente: INEGI/SEDESA/DGDPCCS/DISSI (Dirección de Información en Salud y Sistemas Institucionales).

—◆— Tasa Tendencia

Tendencia de la tasa de mortalidad por infecciones de la piel y del tejido subcutáneo 2012-2019

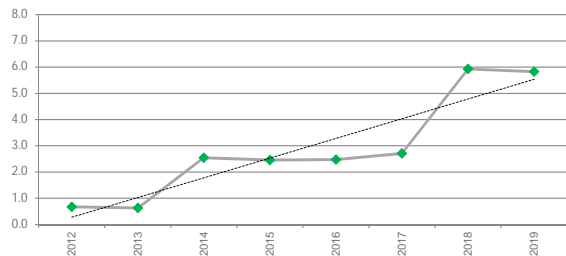

Fuente: INEGI/SEDESA/DGDPCCS/DISSI (Dirección de Información en Salud y Sistemas Institucionales).

Tendencia de la tasa de mortalidad por Septicemia 2012-2019

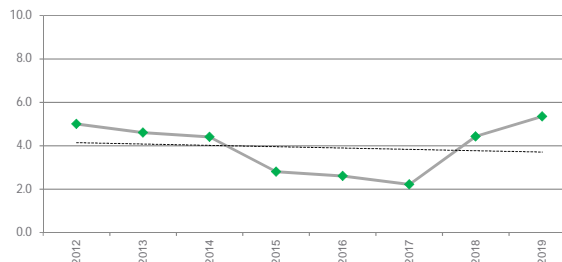

Fuente: INEGI/SEDESA/DGDPCCS/DISSI (Dirección de Información en Salud y Sistemas Institucionales).

Tendencia de la tasa de mortalidad por enfermedad por virus de la inmunodeficiencia humana 2012-2019

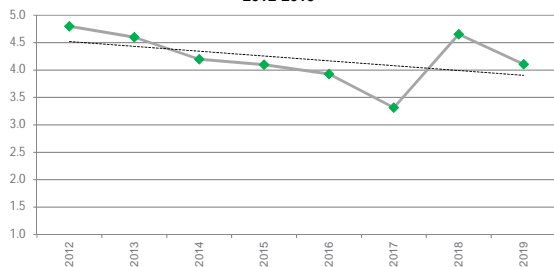

Fuente: INEGI/SEDESA/DGDPCCS/DISSI (Dirección de Información en Salud y Sistemas Institucionales).

Tendencia de la tasa de mortalidad por enfermedades infecciosas intestinales 2012-2019



Fuente: INEGI/SEDESA/DGDPCCS/DISSI (Dirección de Información en Salud y Sistemas Institucionales).

Tendencia de la tasa de mortalidad por íleo paralítico y obstrucción intestinal sin hernia 2012-2019

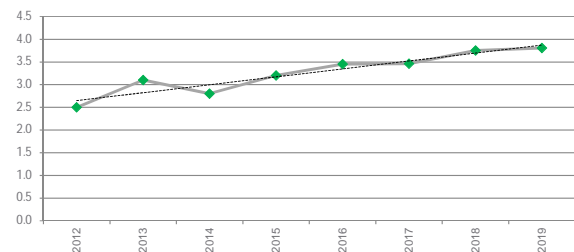

Fuente: INEGI/SEDESA/DGDPCCS/DISSI (Dirección de Información en Salud y Sistemas Institucionales).

Tendencia de la tasa de mortalidad por bronquitis crónica y la no especificada y enfisema 2012-2019

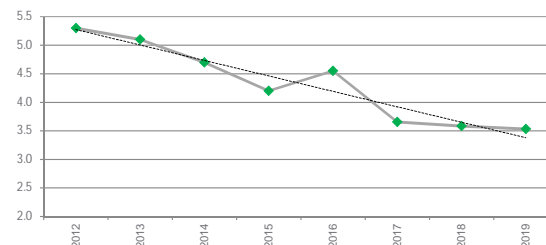

Fuente: INEGI/SEDESA/DGDPCCS/DISSI (Dirección de Información en Salud y Sistemas Institucionales).

—◆— Tasa Tendencia

Tendencia de la tasa de mortalidad por anemias
 2012-2019

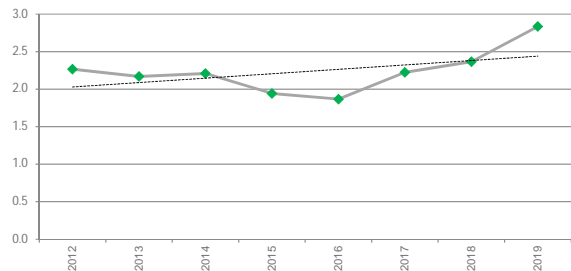

Fuente: INEGI/SEDESA/DGPPCS/DISSI (Dirección de Información en Salud y Sistemas Institucionales).

Tendencia de la tasa de mortalidad por pancreatitis aguda y otras enfermedades del páncreas 2012-2019



Fuente: INEGI/SEDESA/DGPPCS/DISSI (Dirección de Información en Salud y Sistemas Institucionales).

**Tasas de mortalidad general por alcaldía
Ciudad de México
2012 - 2019**

Cuadro 9.8

Alcaldía	Año								
	2012	2013	2014	2015	2016	2017	2018	2019	
Total	6.3	6.4	6.6	6.7	7.0	7.0	7.2	7.0	
Azcapotzalco	7.7	7.8	8.0	7.9	8.9	8.5	8.9	8.4	
Coyoacán	6.6	6.8	7.0	7.0	7.3	7.3	7.4	7.5	
Cuajimalpa	4.5	4.3	4.5	4.8	5.0	5.0	5.1	5.3	
Gustavo A. Madero	6.9	7.4	7.5	7.4	7.8	8.0	8.3	7.9	
Iztacalco	7.6	7.2	8.1	8.2	8.4	8.5	8.8	8.4	
Iztapalapa	5.3	5.4	5.7	5.8	6.0	6.2	6.5	6.4	
Magdalena Contreras	5.2	5.5	5.5	5.8	6.3	6.1	6.3	6.3	
Milpa Alta	4.5	4.8	5.1	5.0	5.3	5.3	5.2	5.6	
Álvaro Obregón	5.8	6.1	6.3	6.1	6.2	6.4	6.7	6.8	
Tláhuac	4.4	4.6	4.8	4.6	5.1	5.4	5.2	5.6	
Tlalpan	4.8	4.7	5.0	5.3	5.6	5.7	5.8	5.6	
Xochimilco	4.9	5.3	5.4	5.5	6.0	5.8	6.2	5.8	
Benito Juárez	7.7	7.8	7.5	8.0	7.9	7.8	8.0	8.0	
Cuahtémoc	9.1	9.0	9.3	10.0	10.1	8.0	8.1	7.8	
Miguel Hidalgo	7.2	7.1	7.3	7.3	7.7	7.8	7.8	7.2	
Venustiano Carranza	8.1	8.2	8.4	8.2	9.1	8.8	8.9	8.8	

Tasa por 1,000 habitantes, con base en las Proyecciones de la Población de México, 2010-2050, CONAPO, 2013.

Fuente: INEGI/SEDESA/DGDPPCS/DISSI (Dirección de Información en Salud y Sistemas Institucionales), con base en las defunciones 2012-2019.

Tasa de mortalidad general por alcaldía 2019

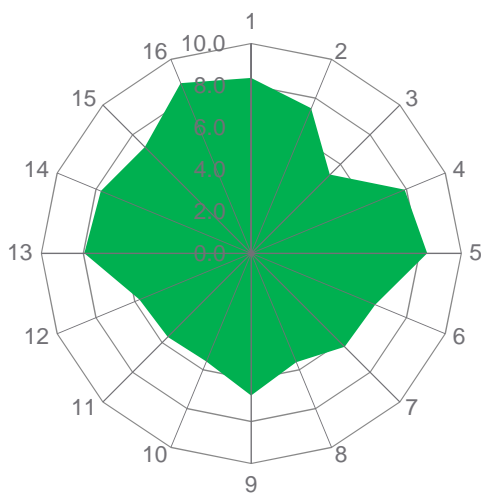

Alcaldía	Año							
	2012	2013	2014	2015	2016	2017	2018	2019
Total	13.4	13.0	11.6	12.5	11.9	12.2	12.1	12.2
Azcapotzalco	13.7	9.4	11.4	9.0	12.3	9.9	8.1	12.6
Coyoacán	11.1	12.9	10.6	8.8	10.0	10.3	8.4	8.8
Cuajimalpa	13.0	13.5	14.6	10.5	9.0	8.4	11.3	9.9
Gustavo A. Madero	13.8	13.4	12.2	13.7	11.9	12.5	13.9	12.1
Iztacalco	13.1	13.7	10.4	14.3	10.6	14.7	11.1	12.3
Iztapalapa	13.6	12.6	11.8	14.3	12.8	12.7	13.2	12.8
Magdalena Contreras	12.9	9.6	12.3	7.2	11.2	11.5	8.6	12.0
Milpa Alta	20.1	17.9	16.2	12.9	18.4	15.4	10.1	13.6
Álvaro Obregón	12.9	12.3	10.2	10.7	10.0	10.3	12.8	9.8
Tláhuac	15.7	13.4	13.5	11.9	12.3	11.3	10.4	14.8
Tlalpan	9.8	10.0	8.9	10.9	9.2	11.3	9.2	11.4
Xochimilco	12.8	14.9	13.6	13.0	11.7	11.7	13.5	14.1
Benito Juárez	7.6	6.3	8.4	7.5	7.1	9.0	7.1	9.2
Cuauhtémoc	17.9	19.4	13.3	17.0	16.0	15.6	13.9	18.2
Miguel Hidalgo	17.7	18.0	13.2	16.0	16.0	17.8	18.0	12.5
Venustiano Carranza	13.7	13.0	11.5	13.0	13.8	11.7	13.8	10.5

Tasa por 1,000 Nacimientos de SINAC.

Fuente: INEGI/SEDESA/DGDPPCS/DISSI (Dirección de Información en Salud y Sistemas Institucionales), con base en las defunciones 2012-2019

Tasa de mortalidad infantil por alcaldía 2019

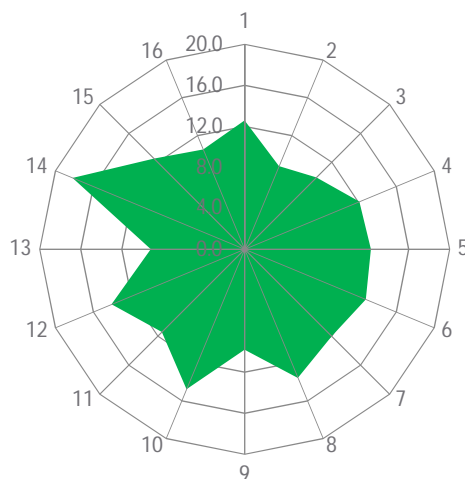

Tasas de mortalidad preescolar por alcaldía
Ciudad de México
2012 - 2019

Cuadro 9.10

Alcaldía	Año								
	2012	2013	2014	2015	2016	2017	2018	2019	
Total	0.5	0.5	0.5	0.4	0.5	0.5	0.4	0.5	
Azcapotzalco	0.8	0.4	0.3	0.3	0.3	0.5	0.2	0.5	
Coyoacán	0.3	0.5	0.3	0.4	0.4	0.6	0.4	0.6	
Cuajimalpa	0.8	0.6	0.3	0.6	0.6	0.4	0.5	0.8	
Gustavo A. Madero	0.4	0.6	0.6	0.4	0.5	0.5	0.4	0.4	
Iztacalco	0.5	0.6	0.2	0.7	0.1	0.6	0.5	0.5	
Iztapalapa	0.6	0.6	0.6	0.5	0.5	0.5	0.5	0.5	
Magdalena Contreras	0.3	0.6	0.1	0.3	0.4	0.5	0.4	0.3	
Milpa Alta	0.3	0.7	0.5	0.1	0.3	0.4	0.7	0.6	
Álvaro Obregón	0.5	0.4	0.6	0.3	0.4	0.5	0.3	0.5	
Tláhuac	0.3	0.5	0.8	0.4	0.6	0.4	0.3	0.6	
Tlalpan	0.4	0.5	0.5	0.4	0.3	0.4	0.2	0.4	
Xochimilco	0.6	0.3	0.4	0.5	0.7	0.8	0.4	0.6	
Benito Juárez	0.2	0.2	0.3	0.5	0.5	0.2	0.3	0.2	
Cuauhtémoc	0.7	0.5	0.5	0.7	0.5	0.6	0.5	0.8	
Miguel Hidalgo	0.5	0.3	0.4	0.4	0.4	0.3	0.3	0.5	
Venustiano Carranza	0.8	0.5	0.4	0.3	0.4	0.6	0.7	0.4	

Tasa por 1,000 habitantes de 1 a 4 años de edad, con base en las Proyecciones de la Población de México, 2010-2050, Conapo, 2013.

Fuente: INEGI/SEDESA/DGDPPCS/DISSI (Dirección de Información en Salud y Sistemas Institucionales), con base en las defunciones 2012-2019.

Tasa de mortalidad preescolar por alcaldía 2019

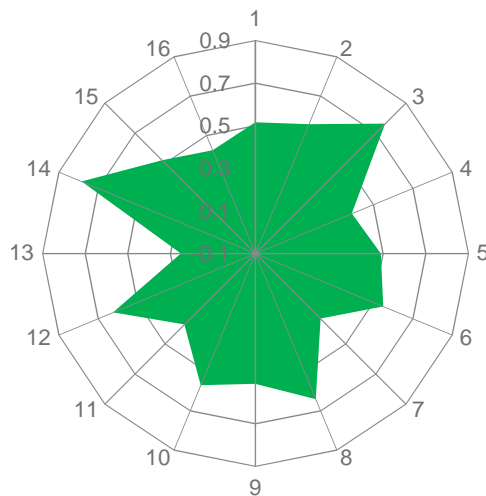

**Tasas de mortalidad escolar por alcaldía
Ciudad de México
2012 - 2019**

Cuadro 9.11

Alcaldía	Año							
	2012	2013	2014	2015	2016	2017	2018	2019
Total	0.2	0.2	0.2	0.2	0.2	0.2	0.2	0.2
Azcapotzalco	0.2	0.2	0.2	0.2	0.2	0.2	0.2	0.3
Coyoacán	0.2	0.2	0.2	0.2	0.2	0.2	0.2	0.2
Cuajimalpa	0.2	0.2	0.2	0.2	0.3	0.3	0.3	0.2
Gustavo A. Madero	0.2	0.2	0.2	0.2	0.2	0.2	0.3	0.3
Iztacalco	0.1	0.3	0.2	0.2	0.4	0.3	0.3	0.2
Iztapalapa	0.2	0.2	0.3	0.2	0.2	0.3	0.2	0.2
Magdalena Contreras	0.3	0.2	0.3	0.2	0.2	0.2	0.2	0.2
Milpa Alta	0.2	0.3	0.3	0.3	0.1	0.4	0.4	0.5
Álvaro Obregón	0.2	0.2	0.3	0.2	0.3	0.2	0.2	0.3
Tláhuac	0.2	0.2	0.2	0.3	0.2	0.4	0.3	0.2
Tlalpan	0.2	0.2	0.2	0.2	0.2	0.2	0.2	0.2
Xochimilco	0.2	0.3	0.2	0.2	0.4	0.2	0.3	0.3
Benito Juárez	0.2	0.3	0.2	0.3	0.1	0.1	0.1	0.1
Cuauhtémoc	0.3	0.2	0.2	0.2	0.3	0.2	0.2	0.3
Miguel Hidalgo	0.3	0.1	0.2	0.2	0.2	0.1	0.1	0.3
Venustiano Carranza	0.2	0.2	0.4	0.2	0.3	0.3	0.1	0.3

Tasa por 1,000 habitantes de 5 a 14 años de edad, con base en las Proyecciones de la Población de México, 2010-2050, Conapo, 2013.

Fuente: INEGI/SEDESA/DGDPPCS/DISSI (Dirección de Información en Salud Y Sistemas Institucionales), con base en las defunciones 2012-2019.

Tasa de mortalidad escolar por alcaldía 2019

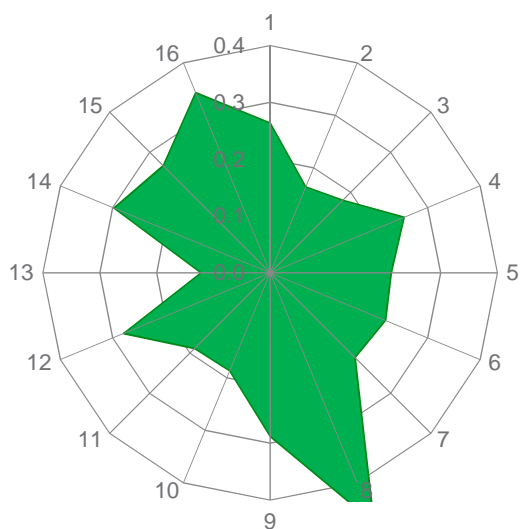

Alcaldía	Año								
	2012	2013	2014	2015	2016	2017	2018	2019	
Total	3.2	3.2	3.3	3.3	3.6	3.5	3.6	3.4	
Azcapotzalco	3.6	3.4	3.6	3.7	4.1	3.9	4.0	3.8	
Coyoacán	2.8	2.7	2.8	2.9	3.0	3.1	3.1	3.0	
Cuajimalpa	2.6	2.3	2.5	2.5	2.8	2.9	2.8	2.7	
Gustavo A. Madero	3.3	3.6	3.6	3.5	3.8	3.8	4.1	3.8	
Iztacalco	3.8	3.6	3.8	3.8	4.2	4.1	4.2	4.1	
Iztapalapa	3.2	3.1	3.3	3.2	3.4	3.6	3.7	3.6	
Magdalena Contreras	2.6	2.8	2.7	2.8	3.3	3.1	3.2	3.3	
Milpa Alta	2.7	2.6	2.8	2.6	3.1	3.2	2.9	3.3	
Álvaro Obregón	2.9	3.2	3.3	3.1	3.0	3.2	3.3	3.3	
Tláhuac	2.6	2.7	2.9	2.7	3.2	3.2	3.3	3.4	
Tlalpan	2.5	2.4	2.6	2.7	2.8	3.0	3.0	2.7	
Xochimilco	2.7	2.9	2.9	2.8	3.4	3.1	3.3	3.0	
Benito Juárez	2.5	2.6	2.5	2.8	2.7	2.6	2.9	2.7	
Cuauhtémoc	5.2	5.0	5.5	6.1	6.2	4.0	4.0	3.8	
Miguel Hidalgo	2.9	2.7	2.9	2.8	3.0	3.3	3.1	3.0	
Venustiano Carranza	3.7	4.0	4.0	3.8	4.4	4.3	4.4	4.3	

Tasa por 1,000 habitantes de 15 a 64 años de edad, con base en las Proyecciones de la Población de México, 2010-2050, Conapo, 2013.
 Fuente: INEGI/SEDESA/DGDPPCS/DISSI (Dirección de Información en Salud y Sistemas Institucionales), con base en las defunciones 2012-2019.

Tasa de mortalidad en edad productiva por alcaldía 2019

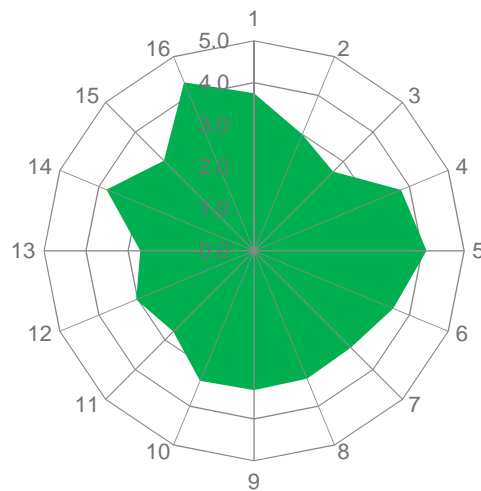

**Tasas de mortalidad en edad postproductiva por alcaldía
Ciudad de México
2012- 2019**

Cuadro 9.13

Alcaldía	Año							
	2012	2013	2014	2015	2016	2017	2018	2019
Total	45.7	46.0	46.3	45.9	46.3	45.3	45.1	41.2
Azcapotzalco	47.9	49.4	48.8	47.5	51.1	47.9	50.6	43.4
Coyoacán	42.3	42.9	42.7	41.8	42.1	40.2	39.7	38.6
Cuajimalpa	43.2	42.5	41.8	45.4	45.2	42.8	42.8	43.3
Gustavo A. Madero	47.0	49.0	48.5	47.4	48.3	48.7	49.1	43.9
Iztacalco	47.5	43.8	50.5	50.1	48.3	48.7	49.4	43.3
Iztapalapa	43.9	44.3	45.5	44.7	44.6	44.3	44.7	41.2
Magdalena Contreras	43.7	43.9	44.8	45.6	46.0	43.8	44.4	40.0
Milpa Alta	44.2	47.0	49.8	51.8	47.3	44.4	46.6	43.2
Álvaro Obregón	44.2	44.4	45.0	43.9	44.1	43.5	44.2	41.5
Tláhuac	42.9	45.2	44.3	41.4	42.3	45.2	40.3	40.5
Tlalpan	39.2	37.6	37.8	39.2	40.7	38.5	38.6	35.8
Xochimilco	41.9	45.1	45.2	46.1	45.2	44.0	44.6	39.0
Benito Juárez	47.6	47.6	44.8	45.5	45.2	43.4	42.6	40.5
Cuauhtémoc	52.2	52.6	51.4	52.5	51.4	45.8	45.9	40.3
Miguel Hidalgo	46.9	46.8	46.5	46.1	47.6	46.1	45.6	38.7
Venustiano Carranza	52.1	50.5	51.5	49.6	52.4	50.1	48.9	45.0

Tasa por 1,000 habitantes de 65 y más años de edad, con base en las Proyecciones de la Población de México, 2010-2050, Conapo, 2013.
Fuente: INEGI/SEDESA/DGDPPCS/DISSI (Dirección de Información en Salud y Sistemas Institucionales), con base en las defunciones 2012-2019.

Tasa de mortalidad en edad postproductiva por alcaldía 2019

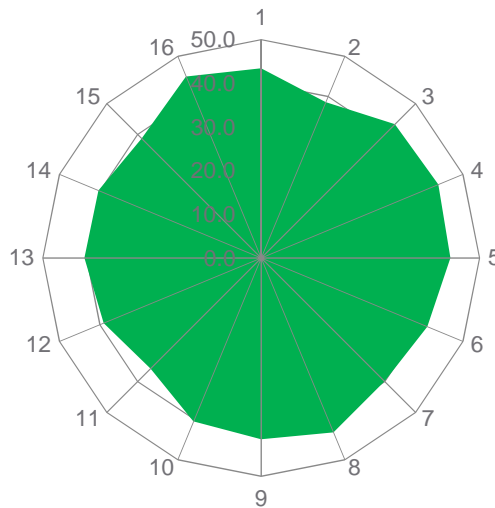

**Razón de mortalidad materna por alcaldía
Ciudad de México
2012 - 2019**

Cuadro 9.14

Alcaldía	Año							
	2012	2013	2014	2015	2016	2017	2018	2019
Total	40.1	41.9	41.9	44.3	28.3	35.3	34.5	36.1
Azcapotzalco	31.5	33.5	34.1	91.6	37.8	20.2	0.0	23.3
Coyoacán	25.0	0.0	38.5	13.8	14.2	0.0	52.8	18.7
Cuajimalpa	86.5	28.1	55.2	29.3	62.0	32.3	35.4	36.7
Gustavo A. Madero	35.8	43.6	39.8	24.5	19.8	48.2	53.6	39.6
Iztacalco	35.5	90.1	78.4	38.5	40.0	64.1	46.2	25.1
Iztapalapa	46.0	69.5	20.4	50.8	22.6	39.7	44.4	37.8
Magdalena Contreras	25.8	51.9	27.4	0.0	31.0	0.0	0.0	75.0
Milpa Alta	77.2	38.2	38.5	0.0	43.9	45.2	48.2	0.0
Álvaro Obregón	26.1	53.7	62.7	56.4	29.9	31.0	12.3	24.8
Tláhuac	49.7	17.0	101.0	17.0	55.0	0.0	21.3	22.4
Tlalpan	29.7	30.1	20.1	11.0	44.7	24.4	40.7	42.3
Xochimilco	68.9	42.1	100.1	121.1	15.8	34.0	38.0	40.2
Benito Juárez	71.1	0.0	22.8	70.6	0.0	52.9	56.4	0.0
Cuauhtémoc	13.1	13.8	55.4	100.9	30.4	49.9	0.0	56.8
Miguel Hidalgo	56.4	37.8	37.9	40.1	62.4	21.9	0.0	25.5
Venustiano Carranza	29.6	15.9	16.8	16.4	0.0	56.4	41.2	64.5

Razón de Mortalidad Materna (RMM) por 100,000 Nacimientos de SINAC.

Fuente: INEGI/SEDESA/DGDPPCS/DISSI (Dirección de Información en Salud y Sistemas Institucionales), con base en las defunciones 2012-2019.

Razón de mortalidad materna por alcaldía 2019

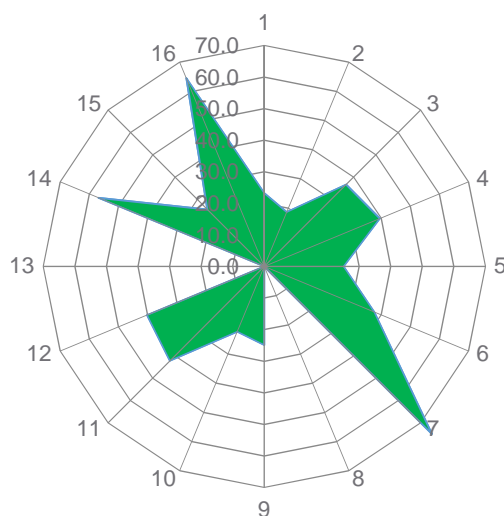

Principales causas de mortalidad general
Nacional y Ciudad de México
2012 - 2019

Cuadro 9.15

No. de orden 2019 CDMX	Causa	Nacional* (Tasa) ^{1/}								Ciudad de México (Tasa) ^{2/}							
		2012 ^{3/}	2013 ^{3/}	2014 ^{3/}	2015 ^{3/}	2016 ^{3/}	2017 ^{3/}	2018 ^{3/}	2019 ^{3/}	2012	2013	2014	2015	2016	2017	2018	2019
	Total	514.6	526.7	529.3	541.9	560.8	569.2	579.3	590.8	507.9	515.3	528.4	532.1	555.4	553.1	561.9	533.0
1	Enfermedades del corazón	93.4	98.0	101.4	106.4	111.5	114.7	119.7	123.3	105.2	104.6	111.0	114.7	123.9	121.7	125.9	116.0
2	Diabetes mellitus	72.7	75.5	78.5	81.4	86.3	86.2	81.2	82.4	80.4	81.9	84.2	83.2	87.9	85.4	78.6	74.1
3	Tumores malignos	62.6	63.5	64.4	65.7	67.5	68.1	68.7	70.1	67.0	68.2	71.0	71.3	73.7	75.7	75.8	73.0
4	Enfermedades del hígado	28.5	29.4	28.8	29.5	31.7	31.4	31.5	32.1	23.8	24.8	23.3	23.7	27.0	27.5	28.2	27.8
5	Agresiones (homicidios)	22.2	19.5	16.7	17.2	20.1	26.0	29.4	29.0	11.2	11.6	11.7	11.6	14.4	13.6	14.9	12.9
6	Enfermedades cerebrovasculares	27.3	27.6	27.7	28.2	28.4	28.5	28.3	27.9	26.6	26.6	26.7	27.1	25.9	28.6	26.9	23.7
7	Accidentes	32.2	30.7	29.9	30.7	30.6	29.3	27.7	26.5	17.7	17.3	15.8	16.6	15.4	15.0	11.3	9.3
8	Influenza y Neumonía	13.4	14.7	17.2	15.6	17.6	17.7	22.7	24.6	19.7	21.4	25.1	20.7	23.0	21.7	28.9	26.7
9	Enfermedades pulmonares obstructivas crónicas	15.8	17.3	16.5	17.4	19.0	18.6	18.8	18.8	14.8	15.5	14.2	14.6	16.6	17.2	17.6	16.2
10	Insuficiencia renal	10.2	10.1	10.7	11.0	10.7	10.7	11.1	11.6	8.5	8.0	8.3	8.6	8.1	8.2	9.2	8.0
11	Ciertas afecciones originadas en el período perinatal	12.3	10.9	10.9	10.7	10.3	10.6	9.7	9.2	13.3	11.7	10.8	11.2	10.4	10.4	9.1	10.1
12	Malformaciones congénitas, deformidades y anomalías cromosómicas	8.0	7.9	8.0	7.7	7.5	7.5	7.2	7.2	9.8	9.3	9.1	9.4	9.2	8.9	8.6	9.3
13	Lesiones autoinfligidas intencionalme	4.7	5.0	5.3	5.3	5.2	5.3	5.4	5.7	4.7	4.6	4.8	4.1	4.2	3.4	2.6	2.5
14	Desnutrición y otras deficiencias nutri	6.6	7.0	6.1	5.8	6.0	5.8	5.6	5.5	3.4	3.1	3.2	2.4	2.7	2.4	2.4	2.5
15	Septicemia	3.9	4.2	3.2	2.4	2.2	2.3	4.0	4.5	4.2	3.8	3.6	2.3	2.1	1.9	3.5	4.2
16	Enfermedad por virus de la inmunodeficiencia humana	4.2	4.2	4.0	3.9	3.8	3.8	4.0	4.2	4.3	4.1	3.7	3.7	3.6	3.1	4.3	3.6
17	Bronquitis crónica y la no especificada y enfisema	4.4	4.6	4.2	4.1	4.3	4.0	3.7	3.6	4.1	4.0	3.6	3.3	3.5	2.8	2.8	2.6
18	Enfermedades infecciosas intestinales	2.9	3.0	2.9	3.1	3.2	2.9	2.8	3.0	2.3	2.7	3.0	3.3	3.0	3.4	3.5	3.0
19	Anemias	3.1	3.1	3.0	2.9	2.9	2.8	2.7	2.8	1.8	1.7	1.7	1.5	1.5	1.7	1.8	2.1
20	Íleo paralítico y obstrucción intestinal sin hernia	1.6	1.7	1.8	1.9	2.0	2.0	2.0	2.2	2.0	2.5	2.1	2.5	2.6	2.6	2.8	2.8
	Síntomas, signos y hallazgos anormales clínicos y de laboratorio no clasificados en otra parte	9.1	9.1	8.8	9.1	8.0	8.0	7.5	7.9	2.9	1.0	1.0	1.1	1.1	0.6	0.7	0.8
	Las de más causas	85.7	90.6	89.0	91.0	90.9	91.6	93.4	88.9	84.9	90.9	93.9	96.5	97.3	98.1	100.5	102.8

1/ Tasa por 100,000 habitantes, estimada con base en las Proyecciones de la Población de México 2005 - 2030, CONAPO, 2006.

2/ Tasa estandarizada por grupo de edad tomando como población estandar la del país.

3/ Tasa por 100,000 habitantes, en base a las Proyecciones de la Población de México, 2010-2050, CONAPO, 2013.

Fuente: INEGI/SEDESA/DGPPCS/DISSI (Dirección de Información en Salud y Sistemas Institucionales), con base en las defunciones 2012-2019.

*Incluyen las defunciones de residentes en el extranjero y no especificados.

**Tasas de mortalidad por enfermedades del corazón
Nacional - Ciudad de México**

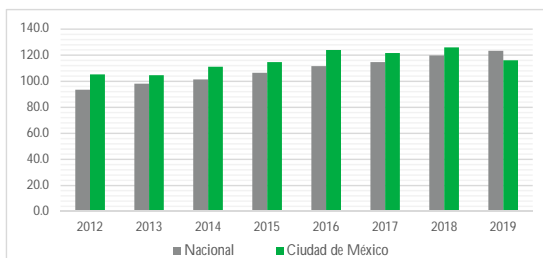

Fuente: Inegi/SEDESA/ DGDPPCS/ DISySI (Dirección de Información en Salud y Sistemas Institucionales).

**Tasas de mortalidad por diabetes mellitus
Nacional - Ciudad de México**

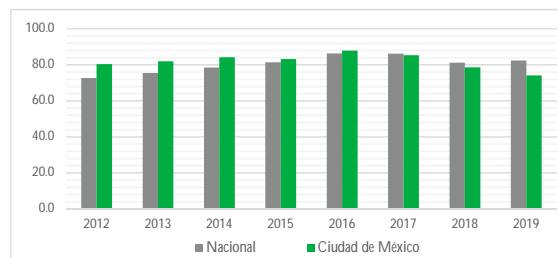

Fuente: Inegi/SEDESA/ DGDPPCS/ DISySI (Dirección de Información en Salud y Sistemas Institucionales).

**Tasas de mortalidad por tumores malignos
Nacional - Ciudad de México**

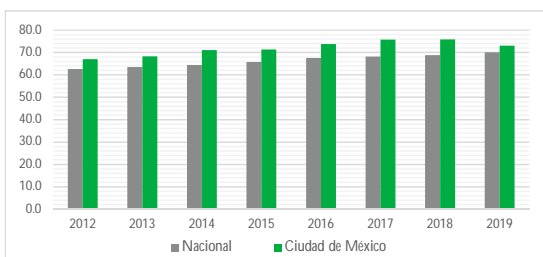

Fuente: Inegi/SEDESA/ DGDPPCS/ DISySI (Dirección de Información en Salud y Sistemas Institucionales).

**Tasas de mortalidad por Enfermedades del hígado
Nacional - Ciudad de México**

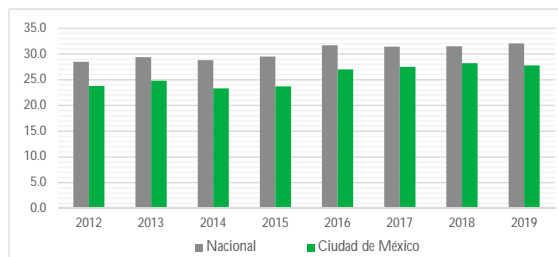

Fuente: Inegi/SEDESA/ DGDPPCS/ DISySI (Dirección de Información en Salud y Sistemas Institucionales).

**Tasas de mortalidad por Agresiones (homicidios)
Nacional - Ciudad de México**

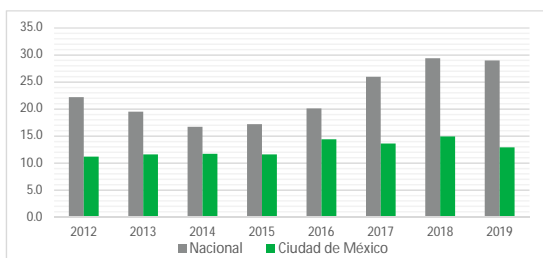

Fuente: Inegi/SEDESA/ DGDPPCS/ DISySI (Dirección de Información en Salud y Sistemas Institucionales).

**Tasas de mortalidad por Enfermedades cerebrovasculares
Nacional - Ciudad de México**

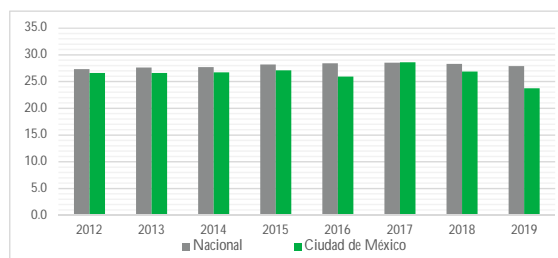

Fuente: Inegi/SEDESA/ DGDPPCS/ DISySI (Dirección de Información en Salud y Sistemas Institucionales).

**Tasas de mortalidad por Accidentes
Nacional - Ciudad de México**

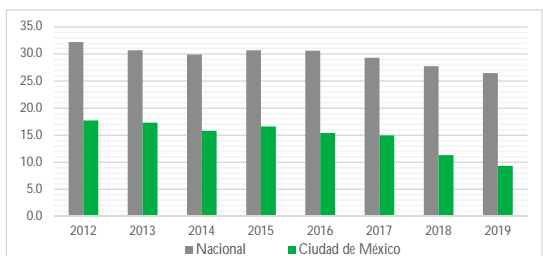

Fuente: Inegi/SEDESA/ DGDPPCS/ DISySI (Dirección de Información en Salud y Sistemas Institucionales).

**Tasas de mortalidad por Influenza y Neumonía
Nacional - Ciudad de México**

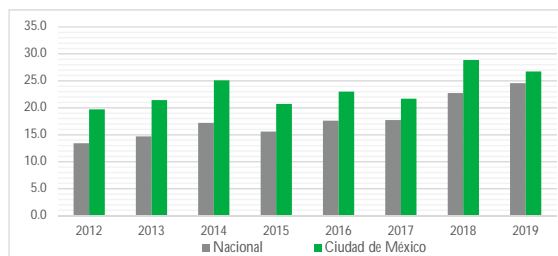

Fuente: Inegi/SEDESA/ DGDPPCS/ DISySI (Dirección de Información en Salud y Sistemas Institucionales).

**Tasas de mortalidad por Enfermedades pulmonares obstructivas crónicas
Nacional - Ciudad de México**

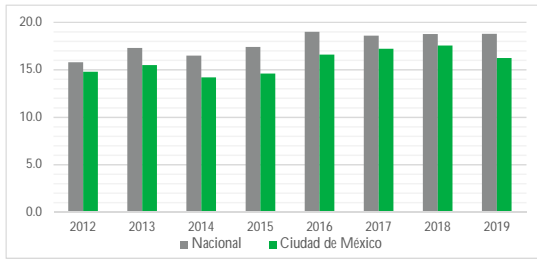

Fuente: Inegi/SEDESA/ DGDPPCS/ DISySI (Dirección de Información en Salud y Sistemas Institucionales).

**Tasas de mortalidad por insuficiencia renal
Nacional - Ciudad de México**

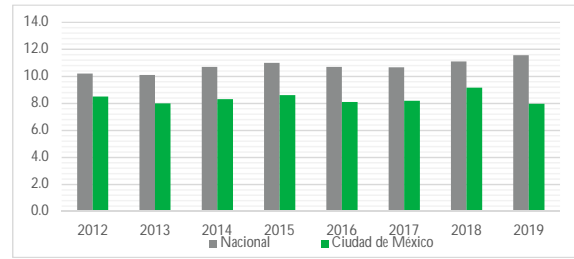

Fuente: Inegi/SEDESA/ DGDPPCS/ DISySI (Dirección de Información en Salud y Sistemas Institucionales).

**Tasas de mortalidad por Ciertas afecciones originadas en el período perinatal
Nacional - Ciudad de México**

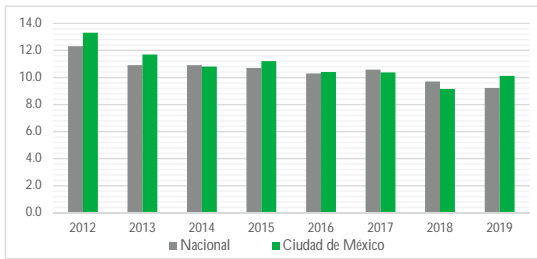

Fuente: Inegi/SEDESA/ DGDPPCS/ DISySI (Dirección de Información en Salud y Sistemas Institucionales).

**Tasas de mortalidad por Malformaciones congénitas, deformidades y anomalías
Nacional - Ciudad de México**

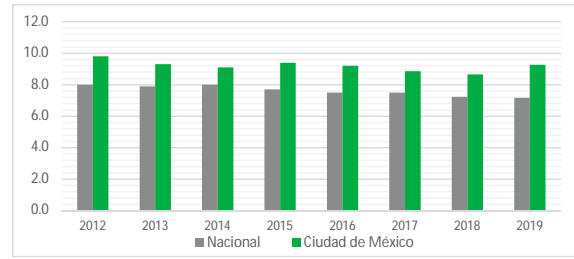

Fuente: Inegi/SEDESA/ DGDPPCS/ DISySI (Dirección de Información en Salud y Sistemas Institucionales).

**Tasas de mortalidad por Lesiones autoinfligidas intencionalmente
Nacional - Ciudad de México**

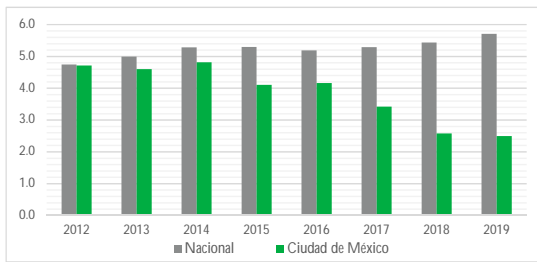

Fuente: Inegi/SEDESA/ DGDPPCS/ DISySI (Dirección de Información en Salud y Sistemas Institucionales).

**Tasas de mortalidad por enfermedad por Desnutrición y otras deficiencias nutricionales
Nacional - Ciudad de México**

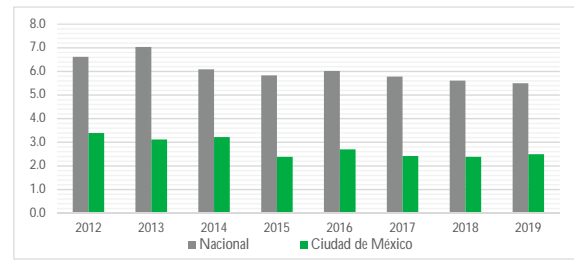

Fuente: Inegi/SEDESA/ DGDPPCS/ DISySI (Dirección de Información en Salud y Sistemas Institucionales).

**Tasas de mortalidad por Septicemia
Nacional - Ciudad de México**

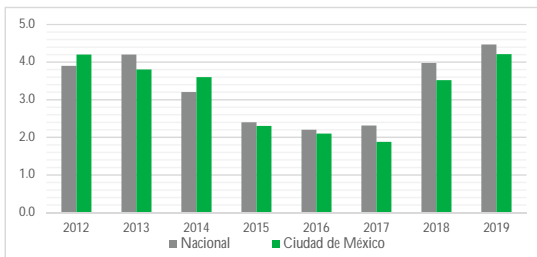

Fuente: Inegi/SEDESA/ DGDPPCS/ DISySI (Dirección de Información en Salud y Sistemas Institucionales).

**Tasas de mortalidad por Enfermedad por virus de la inmunodeficiencia humana
Nacional - Ciudad de México**

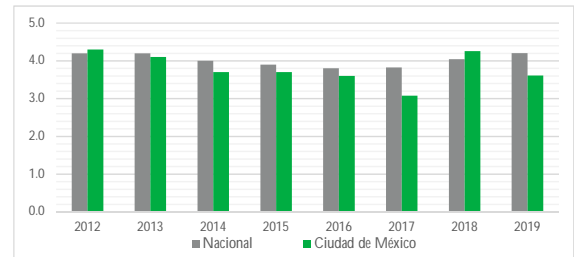

Fuente: Inegi/SEDESA/ DGDPPCS/ DISySI (Dirección de Información en Salud y Sistemas Institucionales).

Tasas de mortalidad por Bronquitis crónica y la no especificada y enfisema
Nacional - Ciudad de México

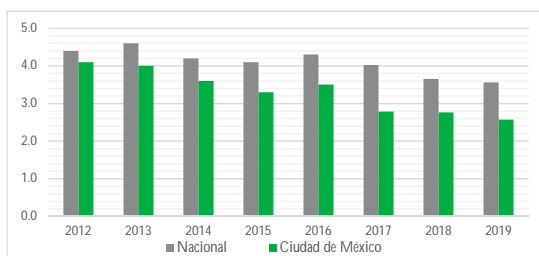

Tasas de mortalidad por bronquitis crónica y la no especificada y enfisema
Nacional - Ciudad de México

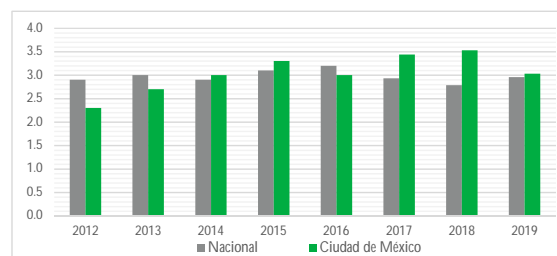

Tasas de mortalidad por Anemias
Nacional - Ciudad de México

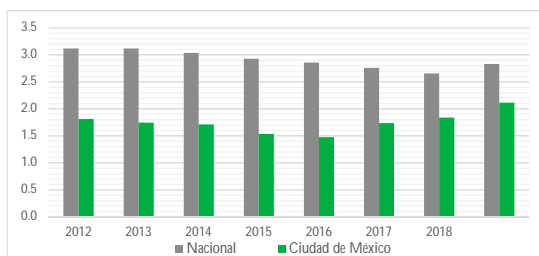

Tasas de mortalidad por íleo paralítico y obstrucción intestinal sin hernia
Nacional - Ciudad de México

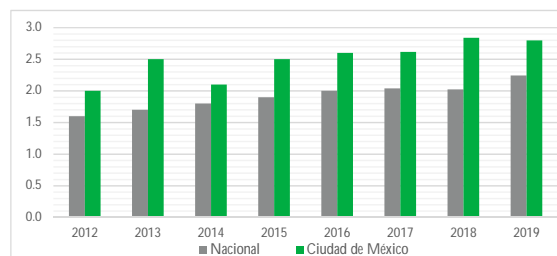

Lesiones



**SECRETARÍA
DE SALUD**

Atención de lesiones y causas de violencia, por mes
Secretaría de Salud de la Ciudad de México
2020

Cuadro 10.1

Unidad Médica	Total	Ene.	Feb.	Mar.	Abr.	May.	Jun.	Jul.	Ago.	Sep.	Oct.	Nov.	Dic.
Total general	35,190	4,228	4,287	4,121	2,364	1,115	1,700	2,240	2,947	3,187	3,565	3,023	2,413
H. E. Dr. Belisario Domínguez	97	31	30	18	0	1	3	2	0	2	2	5	3
Hospitales Generales	30,618	3,823	3,761	3,646	2,052	889	1,454	1,905	2,477	2,770	3,112	2,597	2,132
H. G. Dr. Enrique Cabrera	229	44	85	100	0	0	0	0	0	0	0	0	0
H. G. Dr. Rubén Leñero	64	12	10	8	8	0	0	4	5	6	5	4	2
H. G. Xoco	8,783	776	901	808	615	242	457	533	799	950	1,122	880	700
H. G. Villa	5	2	2	0	0	0	0	0	0	1	0	0	0
H. G. Balbuena	16,185	2011	1929	1861	952	504	810	1110	1364	1447	1576	1417	1204
H. G. Dr. Gregorio Salas	560	84	100	94	45	19	22	29	34	34	45	35	19
H. G. Iztapalapa	84	18	32	21	4	0	0	1	2	0	6	0	0
H. G. Milpa Alta	2,132	264	301	279	152	68	96	145	152	203	205	159	108
H. G. Ticomán	363	116	69	70	59	5	0	2	2	8	15	14	3
H.G. Tláhuac	56	15	19	11	0	0	0	3	0	0	8	0	0
H. G. Ajusco Medio	886	327	172	271	116	0	0	0	0	0	0	0	0
C.H. Emiliano Zapata	1,271	154	141	123	101	51	69	78	119	121	130	88	96
Hospitales Pediátricos	3,298	303	385	324	206	173	160	230	359	339	336	274	209
H. P. Azcapotzalco	1,364	148	176	124	94	72	80	105	119	104	129	110	103
H. P. Coyoacán	21	2	8	2	0	0	1	5	0	2	0	1	0
H. P. Villa	11	5	2	4	0	0	0	0	0	0	0	0	0
H. P. Legaria	505	29	28	45	39	44	44	42	63	40	56	45	30
H. P. Iztacalco	264	56	53	52	9	10	5	12	16	21	8	15	7
H. P. Iztapalapa	256	12	15	11	20	15	10	26	31	22	49	34	11
H. P. Peralvillo	304	9	14	30	16	4	2	6	23	71	69	39	21
H. P. San Juan de Aragón	573	42	89	56	28	28	18	34	107	79	25	30	37
Hospitales Materno Infantiles	1,177	71	111	133	106	52	83	103	111	76	115	147	69
H. M. I. Inguarán	34	6	6	1	2	7	3	1	0	1	3	4	0
H. M. I. Topilejo	540	46	55	65	44	34	45	51	57	36	39	60	8
H. M. I. Cuauhtpec	224	16	22	43	32	8	6	17	14	9	14	24	19
H. M. I. Tláhuac	131	1	3	0	25	0	17	17	15	10	18	13	12
H. M. I. Dr. Nicolás M. Cedillo	1	0	0	0	0	0	0	0	0	0	1	0	0
H. M. I. Cuajimalpa	-	-	-	-	-	-	-	-	-	-	-	-	-
H. M. P. Xochimilco	247	2	25	24	3	3	12	17	25	20	40	46	30

Fuente: SEDESA/DGDPPCS/DISySI/ Subsistema de Lesiones y Causas de Violencia, 2020.

Atenciones por lesiones y/o causas de violencia 2020.

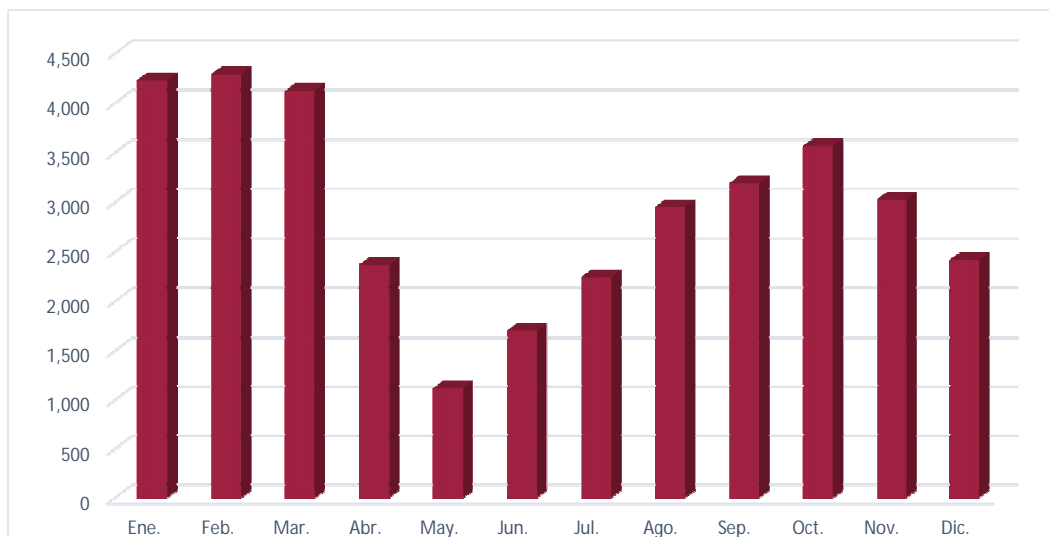

Atención de lesiones y causas de violencia asociadas al consumo de alcohol, por mes
Secretaría de Salud de la Ciudad de México
2020

Cuadro 10.2

Unidad Médica	Total	Ene.	Feb.	Mar.	Abr.	May.	Jun.	Jul.	Ago.	Sep.	Oct.	Nov.	Dic.
Total general	882	144	131	169	84	20	30	28	64	63	52	51	46
H. E. Dr. Belisario Domínguez	2	0	0	1	0	0	0	0	0	0	0	0	1
Hospitales Generales	778	135	124	153	72	14	20	21	55	61	45	36	42
H. G. Dr. Enrique Cabrera	49	9	12	28	0	0	0	0	0	0	0	0	0
H. G. Dr. Rubén Leñero	1	0	0	0	1	0	0	0	0	0	0	0	0
H. G. Xoco	155	16	19	24	17	3	2	7	22	10	9	9	17
H. G. Villa	1	0	1	0	0	0	0	0	0	0	0	0	0
H. G. Balbuena	249	46	49	50	13	9	6	4	9	18	22	12	11
H. G. Dr. Gregorio Salas	42	3	8	11	6	0	1	3	2	1	1	4	2
H. G. Iztapalapa	12	3	2	5	2	0	0	0	0	0	0	0	0
H. G. Milpa Alta	126	12	10	7	7	1	9	7	18	30	12	7	6
H. G. Ticomán	26	7	8	2	8	0	0	0	0	0	0	1	0
H.G. Tláhuac	6	4	2	0	0	0	0	0	0	0	0	0	0
H. G. Ajusco Medio	57	17	10	19	11	0	0	0	0	0	0	0	0
C.H. Emiliano Zapata	54	18	3	7	7	1	2	0	4	2	1	3	6
Hospitales Pediátricos	22	1	1	1	2	2	2	5	1	1	5	0	1
H. P. Azcapotzalco	1	0	0	0	0	0	0	1	0	0	0	0	0
H. P. Coyoacán	1	0	0	0	0	0	0	1	0	0	0	0	0
H. P. Villa	0	0	0	0	0	0	0	0	0	0	0	0	0
H. P. Legaria	15	1	0	1	1	2	2	3	1	1	2	0	1
H. P. Iztacalco	0	0	0	0	0	0	0	0	0	0	0	0	0
H. P. Iztapalapa	4	0	1	0	1	0	0	0	0	0	2	0	0
H. P. Peralvillo	1	0	0	0	0	0	0	0	0	0	1	0	0
H. P. San Juan de Aragón	0	0	0	0	0	0	0	0	0	0	0	0	0
Hospitales Materno Infantiles	80	8	6	14	10	4	8	2	8	1	2	15	2
H. M. I. Inguarán	2	0	0	0	0	1	0	0	0	0	0	1	0
H. M. I. Topilejo	38	6	4	8	3	2	2	0	3	1	0	9	0
H. M. I. Cuautepiec	23	2	1	5	5	1	1	0	2	0	1	3	2
H. M. I. Tláhuac	12	0	0	0	2	0	4	2	2	0	1	1	0
H. M. I. Dr. Nicolás M. Cedillo	0	0	0	0	0	0	0	0	0	0	0	0	0
H. M. I. Cuajimalpa	0	0	0	0	0	0	0	0	0	0	0	0	0
H. M. P. Xochimilco	5	0	1	1	0	0	1	0	1	0	0	1	0

Fuente: SEDESA/DGDPPCS/DISySI/ Subsistema de Lesiones y Causas de Violencia, 2020.

Lesiones y causas de violencia asociadas al consumo de alcohol por mes 2020.

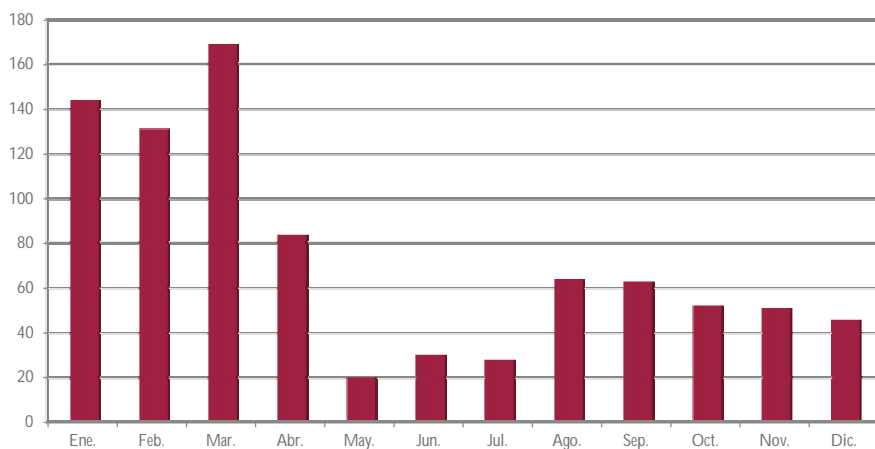

Atención de lesiones y causas de violencia por grupos de edad y tipo de hospital
Secretaría de Salud de la Ciudad de México
2020

Cuadro 10.3

Tipo de Unidad	Total	Menor de 1 año	2 a 4 años	5 a 9 años	10 a 14 años	15 a 19 años	20 a 29 años	30 a 49 años	50 a 59 años	60 y más
Total general	35,190	465	1,230	1,482	1,272	3,032	8,988	12,069	3,430	3,222
Hospital de Especialidades	97	0	0	0	1	5	28	42	10	11
Hospitales Generales	30,618	101	326	367	495	2482	8655	11682	3364	3146
Hospitales Pediátricos	3,298	319	799	968	669	408	44	81	5	5
Hospitales Maternos Infantiles	1,177	45	105	147	107	137	261	264	51	60

Fuente: SEDESA/DGDPPCS/DISySI/ Subsistema de Lesiones y Causas de Violencia, 2020.

Atenciones por Lesiones y/o Violencia por grupos de edad, 2020

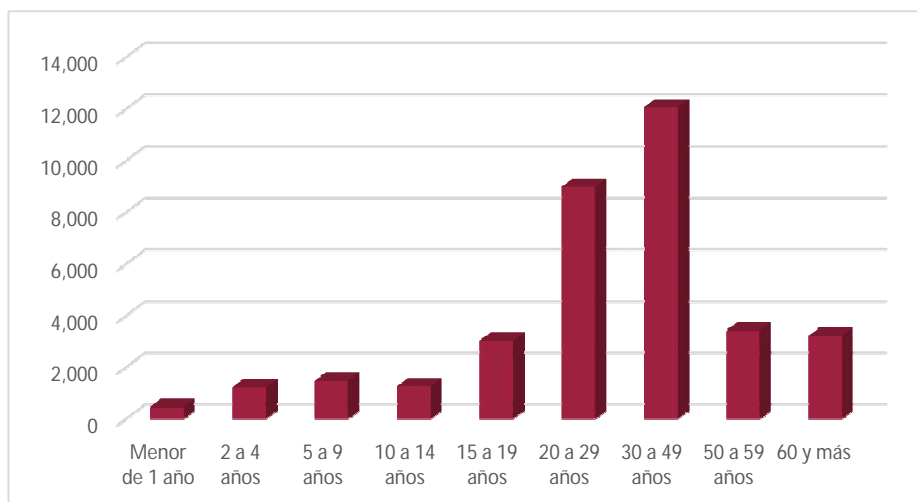

Lesiones asociadas al consumo de alcohol por sexo, 2020

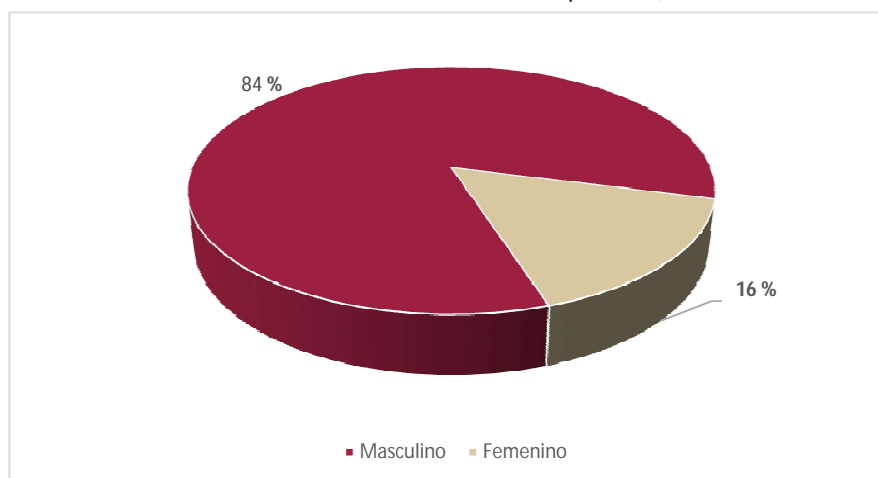

Lesiones asociadas a consumo de alcohol por día de la semana, 2020.

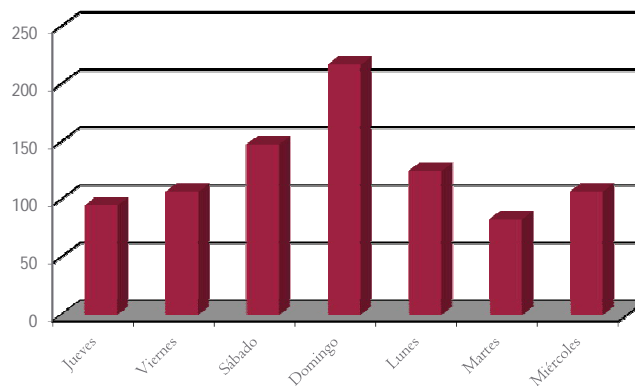

Lesiones asociadas a consumo de alcohol por hora de atención, 2020.

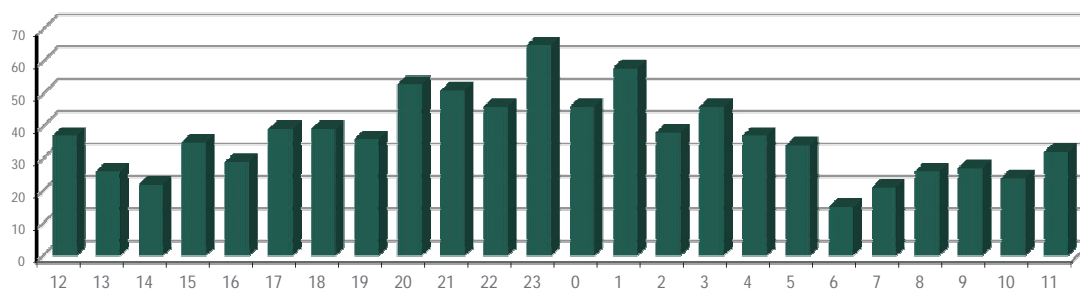

Principales consecuencias, derivadas del consumo de alcohol, 2020.

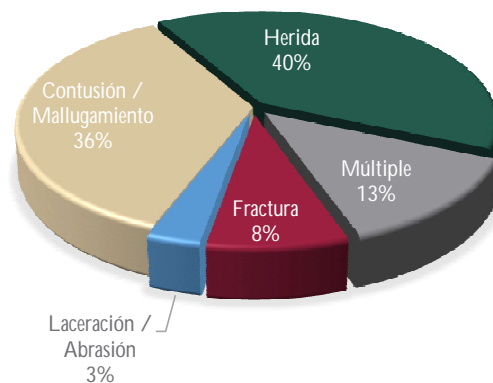

Fuente: SEDESA/DGDPPCS/DISySI/ Subsistema de Lesiones y Causas de Violencia, 2020.

Unidad Médica	Total	Masculino	Femenino
Total general	2,132	1,567	565
H. E. Dr. Belisario Domínguez	2	1	1
Hospitales Generales	1,958	1,453	505
H. G. Dr. Enrique Cabrera	26	20	6
H. G. Dr. Rubén Leñero	0	0	0
H. G. Xoco	893	681	212
H. G. Villa	0	0	0
H. G. Balbuena	695	516	179
H. G. Dr. Gregorio Salas	30	25	5
H. G. Iztapalapa	5	4	1
H. G. Milpa Alta	231	155	76
H. G. Ticomán	5	3	2
H.G. Tláhuac	1	1	0
H. G. Ajusco Medio	33	23	10
C.H. Emiliano Zapata	39	25	14
Hospitales Pediátricos	145	97	48
H. P. Azcapotzalco	12	9	3
H. P. Coyoacán	1	1	0
H. P. Villa	0	0	0
H. P. Legaria	84	59	25
H. P. Iztacalco	5	5	0
H. P. Iztapalapa	11	6	5
H. P. Moctezuma	0	0	0
H. P. Peralvillo	2	0	2
H. P. San Juan de Aragón	30	17	13
H. P. Tacubaya	0	0	0
Hospitales Materno Infantiles	27	16	11
H. M. I. Inguarán	0	0	0
H. M. I. Topilejo	8	4	4
H. M. I. Magdalena Contreras	0	0	0
H. M. I. Cuauhtepc	4	4	0
H. M. I. Tláhuac	6	2	4
H. M. I. Dr. Nicolás M. Cedillo	0	0	0
H. M. I. Cuajimalpa	0	0	0
H. M. P. Xochimilco	9	6	3

Fuente: SEDESA/DGDPPCS/DISySI/ Subsistema de Lesiones y Causas de Violencia, 2020.

Accidentes de tráfico de vehículo de motor por grupo de edad y sexo 2020.

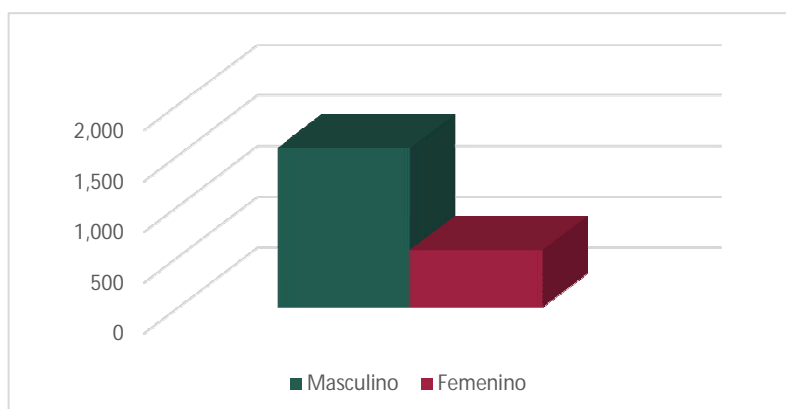

Indicadores



**SECRETARÍA
DE SALUD**

Principales recursos humanos y materiales por cada 1,000 habitantes sin seguridad social por Alcaldía Secretaría de Salud del Ciudad de México 2020

Cuadro 11.1

Delegación	Médicos por 1000 hab.	Enfermeras por 1000 hab.	Enfermeras por Médico	Camas por 1000 hab.	Consultorios por 1000 hab.
Total	2.02	2.22	1.10	0.62	0.62
Azcapotzalco	1.73	1.57	0.91	0.20	0.62
Coyoacan	1.03	0.95	0.92	0.19	0.48
Cuajimalpa	0.64	0.51	0.80	0.00	0.49
Gustavo A. Madero	2.03	2.24	1.10	0.75	0.52
Iztacalco	1.23	1.75	1.43	0.35	0.55
Iztapalapa	1.49	1.95	1.31	0.50	0.49
Magdalena Contreras	1.31	1.20	0.91	0.24	0.49
Milpa Alta	2.51	4.85	1.93	0.59	0.99
Álvaro Obregón	1.56	1.25	0.80	0.37	0.40
Tláhuac	2.22	3.91	1.76	0.93	0.85
Tlalpan	1.41	1.52	1.08	0.66	0.54
Xochimilco	1.84	2.81	1.53	0.48	0.63
Benito Juárez	3.70	2.90	0.78	1.16	0.52
Cuauhtémoc	2.64	1.80	0.68	0.48	1.28
Miguel Hidalgo	4.88	4.35	0.89	1.51	0.87
Venustiano Carranza	4.43	4.99	1.13	1.82	1.03

Fuente: SEDESA/DIS/SINERHIAS (Subsistema de Información de Equipamiento, Recursos Humanos e Infraestructura para la Atención de la Salud) 2020.

Médicos por cada 1,000 habitantes de población sin seguridad social, 2020

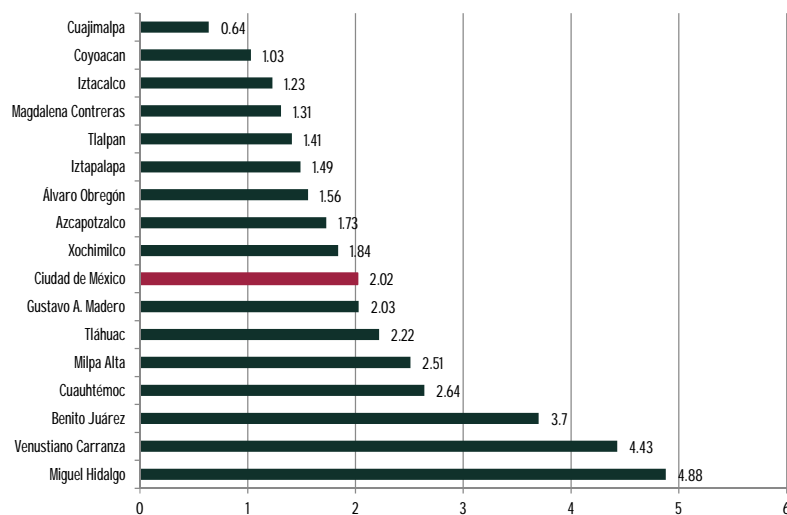

Enfermeras por cada 1,000 habitantes de población sin seguridad social, 2020

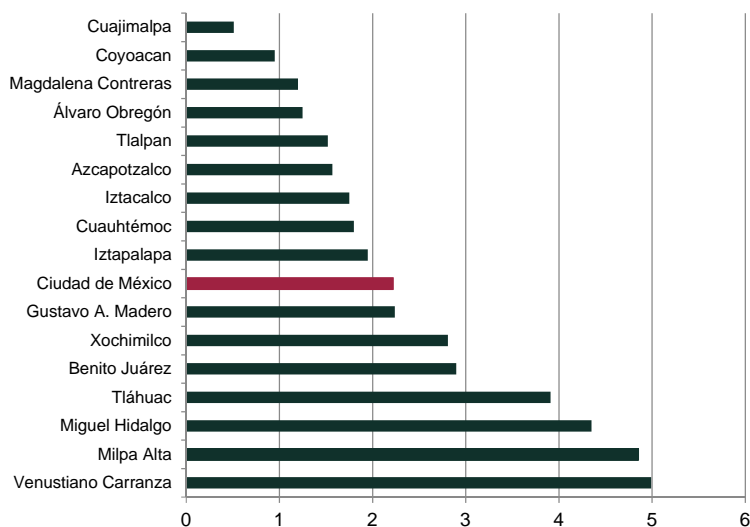

**Indicadores de servicios otorgados por cada 1,000 habitantes,
sin seguridad social por alcaldía
Secretaría de Salud de la Ciudad de México
2020**

Cuadro 11.2

Alcaldía	Total de Consulta	Consulta General	Consulta Especializada	Egresos	Nacimientos ^{1/}
Total	667.6	517.8	112.0	19.4	6.8
Azcapotzalco	653.0	514.4	95.9	15.0	5.3
Coyoacán	398.7	295.6	79.8	10.4	3.8
Cuajimalpa	541.6	424.7	47.3	14.4	5.6
Gustavo A. Madero	561.0	443.3	85.8	20.5	7.6
Iztacalco	837.9	616.6	159.9	14.4	4.4
Iztapalapa	714.9	619.0	61.5	23.0	8.5
Magdalena Contreras	721.4	602.8	81.5	19.3	9.7
Milpa Alta	1,145.9	911.4	120.8	30.1	12.4
Álvaro Obregón	330.8	275.0	38.7	15.5	5.4
Tláhuac	933.1	800.7	81.2	28.7	10.8
Tlalpan	542.8	471.9	44.9	16.9	7.6
Xochimilco	739.1	595.2	97.0	26.9	12.6
Benito Juárez	555.6	399.6	121.6	3.6	0.5
Cuauhtémoc	1,031.8	563.4	442.9	15.3	3.6
Miguel Hidalgo	604.7	341.6	212.4	22.8	2.1
Venustiano Carranza	1,002.4	718.0	229.3	32.4	6.7

^{1/} Nacimientos por 1,000 mujeres en edad fértil (15 - 49 años).

Los indicadores de Egresos y Nacimientos están calculados en base a la residencia del paciente; no incluyen 14,864 egresos y 3,228 nacimientos que se les brindo atención, debido a que son residentes de otros estados.

Fuente: SEDESA/DGDPPCS/DISSI/SIS (Subsistema de Información en Salud), 2020.

Fuente: SEDESA/DGDPPCS/DISSI/SAEH (Subsistema Automatizado de Egresos Hospitalarios), 2020.

Egresos por 1,000 habitantes entre la población sin seguridad social 2020

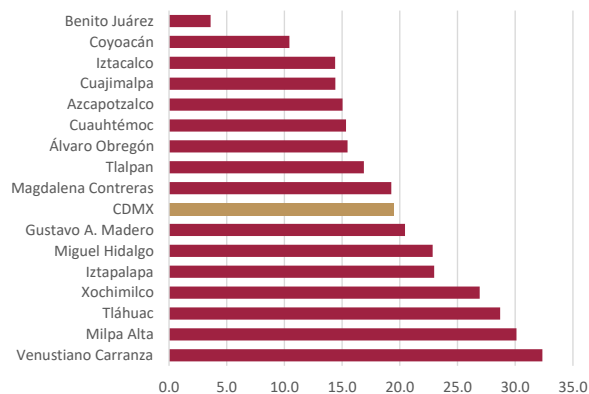

Consulta externa general por 1,000 habitantes entre la población sin seguridad social 2020

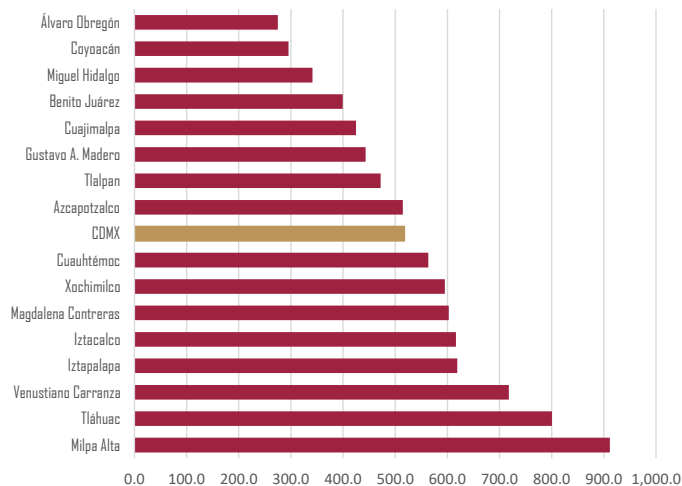

Series Históricas



**SECRETARÍA
DE SALUD**

Consulta externa por tipo y atenciones en urgencias
Secretaría de Salud de la Ciudad de México
2010 - 2020

Cuadro 12.1

Tipo de consulta	2010	2011	2012	2013	2014	2015	2016	2017	2018	2019	2020
Consulta externa	4,559,979	4,730,128	5,022,855	5,102,068	5,536,528	5,351,475	5,062,586	4,574,648	4,251,310	4,006,310	2,602,100
General	3,197,417	3,294,093	3,529,246	3,529,405	3,781,376	3,654,679	3,538,607	3,166,825	2,908,754	2,656,015	2,018,366
Especializada ^{1/}	849,048	894,688	953,531	1,002,814	1,104,146	1,098,800	982,619	928,230	899,088	906,880	436,711
Odontológica ^{2/}	513,514	541,347	540,078	569,849	651,006	597,996	541,360	479,593	443,468	443,415	147,023
Urgencias	754,513	751,700	837,642	823,497	838,041	785,363	724,029	695,259	686,288	624,910	423,888

^{1/} Incluye salud mental

^{2/} Incluye consulta Semana Nacional de Salud Bucal

Fuente: SEDESA/DGDPPCS/DISSI/SIS (Subsistema de Información en Salud), 2010 - 2020

Consultas por tipo 2010-2020

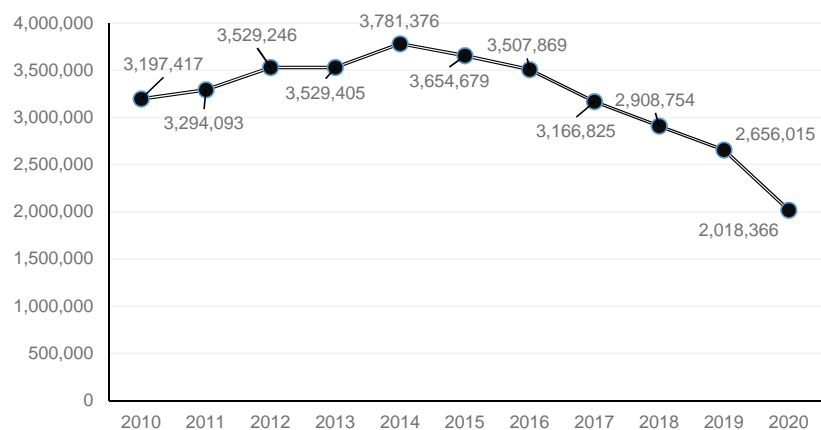

Urgencias atendidas 2010-2020

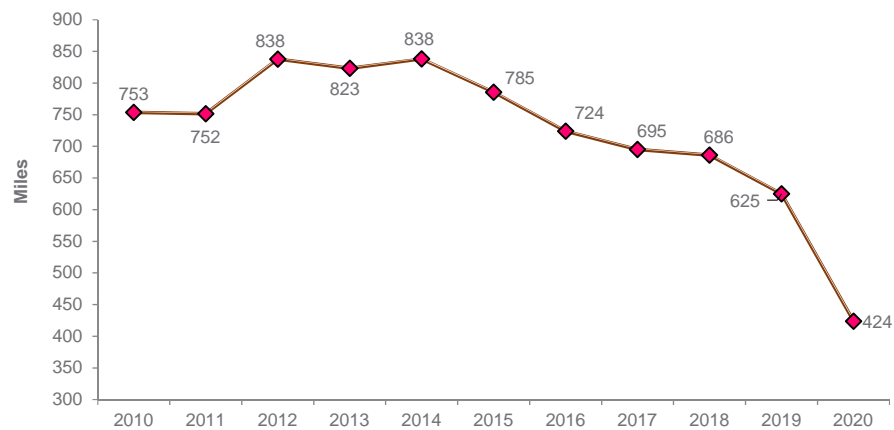

Cáncer cérvico uterino (Citologías e Híbridos)

Alcaldía	2010	2011	2012	2013	2014	2015	2016	2017	2018	2019	2020
Total general	179,617	125,951	138,312	115,376	95,859	106,324	113,703	117,483	81,298	135,154	60,191
Azcapotzalco	12,134	6,714	6,452	5,674	3,388	4,089	5,683	5,191	3,058	6,350	1,463
Coyoacán	14,489	8,615	12,116	5,066	5,082	5,199	5,989	5,036	3,399	8,749	3,768
Cuajimalpa	3,491	4,884	5,429	3,782	4,758	3,191	6,579	4,522	2,407	2,621	1,499
Gustavo A. Madero	15,722	11,303	12,691	9,415	12,635	15,768	15,545	12,317	9,711	15,602	3,614
Iztacalco	9,956	5,447	6,780	4,946	2,228	3,110	4,565	5,653	4,427	4,465	3,007
Iztapalapa	25,180	11,840	16,861	9,310	11,111	12,924	18,293	20,536	13,278	21,993	11,353
Magdalena Contreras	5,162	4,869	5,070	9,320	2,406	2,299	2,131	2,274	1,364	3,184	1,761
Milpa Alta	7,977	6,878	6,029	6,199	6,314	7,025	5,363	6,068	4,971	6,340	3,218
Álvaro Obregón	8,388	6,499	8,350	14,793	2,770	3,619	3,388	4,261	3,200	8,479	3,733
Tláhuac	9,883	7,624	6,481	4,080	4,098	5,496	5,275	6,719	4,296	7,865	5,153
Tlalpan	15,630	11,476	12,862	5,061	6,329	6,209	5,666	6,513	4,366	9,482	4,587
Xochimilco	11,033	7,459	6,657	5,945	3,624	3,626	4,085	4,190	3,002	4,170	2,335
Benito Juárez	5,748	4,464	5,180	6,916	2,184	2,043	1,434	2,241	821	2,850	2,407
Cuauhtémoc	12,091	9,984	12,953	11,457	4,892	4,471	4,448	7,000	5,404	8,706	3,377
Miguel Hidalgo	10,803	9,356	7,800	7,572	3,900	2,626	4,842	4,289	1,462	3,983	1,363
Venustiano Carranza	11,930	8,539	6,601	5,840	11,663	10,215	12,838	12,141	9,455	15,882	6,725
Otro ^{1/}					8,477	14,414	7,579	8,532	6,677	4,433	828

^{1/} Colposcopías que no se pueden desagregar por alcaldía debido a que son itinerantes.

Híbrido: Procedimiento diagnóstico para detección de VPH y CaCu.

Incluye: Colposcopias, Citologías y en 2019 PCR

Cáncer de Mama (Mastografías realizadas)

2010 - 2020

Alcaldía	2010	2011	2012	2013	2014	2015	2016	2017	2018	2019	2020
Total general	149,868	90,161	101,177	149,171	131,739	121,959	96,374	96,889	73,737	126,742	20,449
Azcapotzalco	1,708	1,986	3,173	9,807	6,061	4,364	9,715	4,559	3,621	4,342	828
Coyoacán	29	618	2,878	10,197	7,352	8,740	7,076	5,947	4,314	5,025	724
Cuajimalpa	1,697	1,893	2,836	4,682	2,105	721	3,130	3,428	1,914	2,134	323
Gustavo A. Madero	2,150	2,910	4,271	14,095	10,041	12,163	5,750	9,179	5,600	8,643	2,407
Iztacalco	1,734	1,638	2,201	7,382	8,224	6,670	5,566	5,986	4,435	4,360	1,014
Iztapalapa	5,370	4,634	7,341	24,366	28,763	29,051	15,829	18,824	14,393	15,523	3,111
Magdalena Contreras	1,116	1,529	1,276	3,649	4,370	3,664	5,595	2,427	2,957	2,111	809
Milpa Alta	793	1,918	3,110	4,517	3,074	2,538	3,807	2,462	2,225	2,284	762
Álvaro Obregón	1,099	2,062	3,311	9,248	9,742	6,990	6,158	5,267	4,447	4,025	1,562
Tláhuac	962	1,716	1,700	5,147	5,934	7,015	3,366	4,206	3,750	4,122	1,593
Tlalpan	1,712	1,655	5,048	10,113	10,656	7,155	7,835	5,539	5,461	7,117	1,592
Xochimilco	762	2,803	2,928	5,615	6,080	5,890	5,781	4,519	3,767	2,726	1,984
Benito Juárez	1,281	2,132	2,197	4,386	4,062	3,331	2,416	5,346	1,429	1,966	359
Cuauhtémoc	2,378	2,651	3,926	9,874	8,145	9,328	6,821	8,061	6,630	7,163	885
Miguel Hidalgo	2,724	3,756	3,509	6,485	5,515	4,337	5,413	5,445	4,692	50,224	916
Venustiano Carranza	1,009	1,986	3,112	9,722	8,599	6,358	2,116	5,694	4,102	4,977	1,580
Otros **					3,016	3,644					
Medibuses	4,253	4,274	48,360	9,886 *	91,117	84,552	66,266	62,650	45,136	49,289	10,350
DIF e INMUJERES	119,091	50,000									
Primer Nivel	25,337	35,188	51,571	147,335	130,159	119,978	94,784	95,008	71,576	125,005	19,946
Segundo Nivel	1,187	699	1,246	1,836	1,580	1,981	1,590	1,881	2,161	1,737	503

* Estos estudios se realizaron a mujeres residentes del Estado de México.

** Mastografías que no se pueden desagregar por alcaldía debido a que son itinerantes.

Fuente: Sistema de Información de Cáncer de la Mujer (SICAM).

Fuente: SEDESA/DGPSMU (Dirección General de Prestación de Servicios Médicos y Urgencias).

Fuente: SEDESA/Servicios de Salud Pública.

Servicios de atención hospitalaria
Secretaría de Salud de la Ciudad de México
2010 - 2020

Cuadro 12.7

Concepto	2010	2011	2012	2013	2014	2015	2016	2017	2018	2019	2020
Egresos	134,540	137,963	145,183	143,944	144,143	140,864	134,628	129,977	120,466	114,071	90,551
Días paciente	519,333	533,026	557,449	566,507	565,060	562,480	523,079	526,669	491,322	470,471	404,397
Defunciones	3,274	3,229	3,409	3,646	3,912	3,868	3,794	3,833	3,492	3,378	5,856
Cirugías ^{1/}	80,848	77,158	82,856	81,984	80,972	79,516	78,157	74,179	69,967	66,648	51,173
Nacimientos ^{2/}	50,768	50,666	52,005	49,920	49,488	46,766	42,610	40,845	36,202	33,353	29,550
Parto	35,426	34,822	34,751	32,467	32,260	30,567	27,731	26,781	23,532	21,775	20,010
Cesárea	15,342	15,844	17,254	17,453	17,228	16,199	14,879	14,064	12,670	11,578	9,540
Abortos Incompletos	7,265	7,039	7,185	6,167	6,072	5,521	5,049	4,621	3,816	3,524	2,744
ILE hospitalarios ^{3/}	888	751	416	383	345	192	181	142	116	13	19

^{1/} Incluye: En quirófano y fuera de quirófano y 1,573 intervenciones quirúrgicas de primer nivel.

^{2/} Incluye: 14 Partos de primer nivel.

^{3/} Incluye: Interrupciones legales del embarazo que recibieron atención en hospitalización por procedimiento de LUI o AMEU.

Fuente: SEDESA/DGDPPCS/DISSI/SIS (Subsistema de Información en Salud), 2010 - 2019.

Fuente: SEDESA/DGDPPCS/DISSI/SAEH (Subsistema Automatizado de Egresos Hospitalarios), 2010-2019.

Tendencia de egresos y nacimientos 2010-

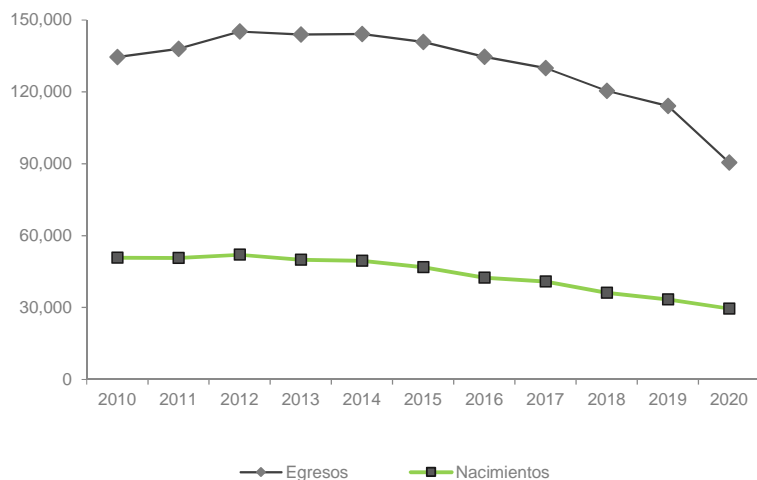

Porcentaje de cesáreas 2010-2020

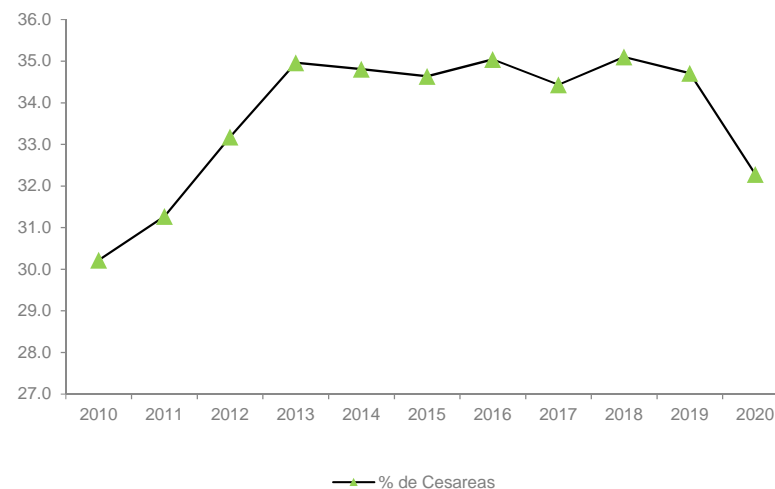

Unidad médica	2010	2011	2012	2013	2014	2015	2016	2017	2018	2019	2020
Total general	134,540	137,963	145,183	143,944	144,143	140,864	134,628	129,977	120,466	114,071	90,551
H. E. Dr. Belisario Domínguez	9,729	9,625	10,833	10,013	10,027	9,712	10,325	10,132	9,185	8,837	4,270
H. G. Dr. Enrique Cabrera	8,656	8,690	8,976	8,812	8,482	9,976	9,602	9,290	8,688	7,383	3,320
H. G. Dr. Rubén Leñero	4,204	4,375	4,735	4,884	4,701	4,210	6,217	7,906	8,841	8,555	7,946
H. G. Xoco	7,262	6,798	6,825	7,059	6,915	7,334	6,869	5,854	2,964	888	3,948
H. G. Villa	6,067	6,311	6,052	5,801	5,763	5,711	5,868	4,999	4,907	4,771	3,213
H. G. Balbuena	6,053	6,119	6,774	6,703	6,574	6,900	5,627	5,255	5,311	5,546	4,607
H. G. Dr. Gregorio Salas	2,950	3,295	3,503	3,886	3,453	3,843	3,221	3,390	3,175	2,598	1,848
H. G. Iztapalapa	10,874	10,311	8,221	9,548	8,973	9,015	9,590	9,129	8,257	7,554	6,203
H. G. Milpa Alta	6,437	5,848	4,400	5,226	5,223	4,962	2,240	2,951	2,302	3,005	2,721
H. G. Ticomán	7,923	7,564	7,584	7,074	6,512	6,131	6,126	5,803	5,194	4,824	2,755
H. G. Tláhuac ^{1/}	-	1,427	6,712	7,607	8,732	8,799	8,849	8,520	7,467	6,392	3,186
H. G. Ajusco Medio ^{2/}	169	3,521	7,221	7,149	7,940	7,282	6,643	4,797	4,644	5,605	2,724
C.H. Emiliano Zapata ^{3/}	-	984	2,806	2,515	3,197	2,666	1,544	1,585	1,589	1,431	2,311
H. P. Azcapotzalco	1,204	1,336	1,043	1,064	1,010	915	857	729	654	619	292
H. P. Coyoacán	2,420	2,691	2,957	2,992	3,056	2,949	2,741	2,530	2,015	1,876	1,104
H. P. Villa	1,957	2,355	2,461	2,333	2,417	2,567	2,183	1,877	1,700	1,685	1,202
H. P. Legaría	2,760	2,721	2,031	1,872	2,071	2,206	1,986	1,629	1,384	1,566	1,480
H. P. Iztacalco	3,472	3,590	3,025	2,857	2,598	2,751	3,079	3,346	3,390	2,984	2,154
H. P. Iztapalapa	2,529	2,426	2,622	2,375	2,319	2,560	2,244	1,845	1,692	1,873	1,019
H. P. Moctezuma	4,746	4,999	5,158	5,192	5,156	5,477	5,221	5,558	5,545	5,070	4,253
H. P. Peralvillo	1,273	1,520	1,536	1,559	1,405	1,561	1,409	1,267	1,370	1,478	936
H. P. San Juan de Aragón	2,651	2,198	2,144	2,530	2,221	2,241	2,292	2,276	2,257	2,311	1,318
H. P. Tacubaya	2,605	2,673	2,916	3,117	3,095	2,942	2,880	2,589	2,173	2,184	997
H. M. I. Inguarán	10,887	9,311	7,632	3,030	4,800	3,720	5,667	6,421	6,328	6,381	7,099
H. M. I. Topilejo	3,445	3,377	3,104	2,640	2,532	2,178	1,798	1,397	896	487	-
H. M. I. Magdalena Contreras	3,658	2,885	3,311	3,406	3,219	3,697	3,341	2,947	2,229	1,989	4,529
H. M. I. Cuauhtemoc	3,034	4,452	4,896	5,060	4,804	4,306	3,629	3,734	3,452	2,939	3,001
H. M. I. Tláhuac	4,505	4,269	1,578	3,054	2,004	2,956	2,559	2,575	3,149	3,019	3,035
H. M. I. Dr. Nicolás M. Cedillo	3,289	3,000	3,017	2,834	2,591	2,572	2,348	2,253	1,994	1,937	2,187
H. M. I. Cuajimalpa	3,375	3,069	3,145	3,507	3,657	271	-	-	-	-	-
H. M. P. Xochimilco	4,638	4,044	4,542	4,891	4,813	4,483	4,463	3,738	3,907	3,615	4,273
C.H.E. Toxicológicas V. Carranza ^{4/}	1,141	1,610	2,185	1,736	2,341	2,561	2,157	2,979	2,964	3,020	1,660
C.H.E. Toxicológicas Xochimilco	-	-	265	457	529	374	191	187	360	1,082	539
H.G.Torre Médica Tepepan	-	-	287	627	475	534	509	290	336	412	280
U.M. Penitenciaria del D.F.	60	92	154	114	119	136	120	46	32	40	28
U.M.R.P.V. Oriente	194	168	147	116	155	108	43	39	46	32	32
U.M.R.P.V.Norte	297	226	313	258	245	234	160	86	59	66	47
U.M.R.P.V. Sur	76	83	72	46	19	24	30	28	10	17	34

^{1/} El Hospital General Tláhuac inició actividades en abril del 2010 y hasta el 2011 empezó a dar servicio el área de hospitalización.

^{2/} El Hospital General Ajusco Medio inició actividades en mayo del 2010.

^{3/} La Clínica Hospital Emiliano Zapata inició actividades en abril del 2011.

^{4/} La Clínica Hospital de Especialidades Toxicológicas Venustiano Carranza inició sus actividades en enero del 2010.

Fuente: SEDESA/DGDPCCS/DISSI/SAEH (Subsistema Automatizado de Egresos Hospitalarios), 2010 - 2020.

Unidad médica	2010	2011	2012	2013	2014	2015	2016	2017	2018	2019	2020
Total general	80,848	77,158	82,856	81,984	80,972	79,516	78,157	74,179	69,967	66,648	51,173
Segundo nivel	80,285	76,614	82,143	81,165	80,211	78,696	77,267	72,770	67,912	63,788	49,600
H. E. Dr. Belisario Domínguez	4,333	3,798	4,720	3,993	4,293	3,944	4,311	4,409	3,431	3,416	787
H. G. Dr. Enrique Cabrera	4,580	3,965	4,264	3,707	4,026	5,487	5,068	4,689	4,307	3,921	1,016
H. G. Dr. Rubén Leñero	4,119	3,981	4,032	4,312	4,339	3,844	5,764	7,221	8,221	7,984	7,568
H. G. Xoco	5,731	5,153	5,242	5,455	4,791	5,109	4,961	4,153	2,103	634	2,073
H. G. Villa	3,901	3,650	3,591	3,897	3,903	3,835	4,495	3,801	3,738	3,600	2,214
H. G. Balbuena	2,718	2,915	3,462	3,348	3,811	4,107	2,999	2,916	3,066	2,996	2,195
H. G. Dr. Gregorio Salas	1,942	1,951	2,010	2,433	2,049	2,227	1,855	1,886	1,829	1,495	1,011
H. G. Iztapalapa	4,276	4,184	3,465	4,564	3,896	3,873	4,074	3,483	3,147	2,934	2,168
H. G. Milpa Alta	3,960	3,067	2,670	3,074	2,978	2,880	1,194	1,730	1,455	1,922	1,481
H. G. Ticomán	7,283	6,778	6,850	6,409	5,849	5,415	5,351	4,990	4,372	4,147	2,169
H. G. Tláhuac ^{2/}	-	705	2,097	2,288	2,894	3,771	4,484	4,209	3,579	3,153	1,116
H. G. Ajusco Medio ^{3/}	6	1,794	4,167	4,600	5,189	4,686	4,219	2,517	2,870	3,492	1,143
C.H. Emiliano Zapata ^{4/}	-	446	1,330	1,471	1,915	1,487	922	963	988	1,012	1,631
H. P. Azcapotzalco	315	300	196	288	271	247	230	240	184	175	89
H. P. Coyoacán	929	1,167	1,348	1,289	1,456	1,352	1,115	1,033	683	627	411
H. P. Villa	828	866	933	788	807	877	556	428	482	498	478
H. P. Legaria	682	595	461	670	713	686	645	543	459	603	758
H. P. Iztacalco	796	836	707	659	553	496	365	358	467	395	361
H. P. Iztapalapa	268	276	690	501	452	538	462	337	408	309	145
H. P. Moctezuma	2,357	2,119	2,380	2,488	1,873	2,147	2,316	2,129	2,079	1,716	1,369
H. P. Peralvillo	498	520	493	447	331	365	366	516	594	542	424
H. P. San Juan de Aragón	766	855	907	1,090	1,025	1,006	935	836	720	732	527
H. P. Tacubaya	1,209	1,008	1,294	1,481	1,418	1,345	1,239	1,166	1,016	983	436
H. M. I. Inguarán	9,812	8,225	6,845	2,614	4,253	3,393	5,587	6,105	5,875	5,720	6,716
H. M. I. Topilejo	2,357	2,385	2,181	1,582	1,673	1,366	1,158	889	612	279	0
H. M. I. Magdalena Contreras	3,349	2,394	3,255	3,028	2,828	3,355	3,013	2,712	2,037	1,717	2,043
H. M. I. Cuauhtepc	1,655	2,336	2,713	2,675	2,740	2,122	1,709	1,586	1,701	1,389	1,336
H. M. I. Tláhuac	3,244	3,065	1,116	2,343	1,365	2,281	2,126	2,093	2,722	2,456	1,811
H. M. I. Dr. Nicolás M. Cedillo	3,123	2,672	2,782	2,787	2,106	2,487	2,157	1,822	1,539	2,006	2,316
H. M. I. Cuajimalpa	1,669	1,527	2,134	3,023	2,682	216	-	-	-	-	-
H. M. P. Xochimilco	3,578	3,081	3,709	3,641	3,592	3,588	3,423	2,881	3,026	2,695	3,740
C.H.E. Toxicológicas V. Carranza ^{5/}	1	0	0	0	0	0	0	0	0	0	0
H. G. Torre Médica Tepepan	-	-	99	219	139	164	167	129	202	238	68
U.M. Penitenciaria del D.F.	-	-	0	0	1	0	0	0	0	2	0
U.M.R.P.V.Norte	-	-	0	1	0	0	1	0	0	0	0
Primer Nivel	563	544	713	819	761	820	890	1,409	2,055	2,860	1,573

^{1/} Incluye en quirófano y fuera de quirófano.

^{2/} El Hospital General Tláhuac inició actividades en abril del 2010 y hasta el 2011 empezó a dar servicio el área de hospitalización.

^{3/} El Hospital General Ajusco Medio inició actividades en mayo del 2010.

^{4/} La Clínica Hospital Emiliano Zapata inició actividades en abril del 2011.

^{5/} La Clínica Hospital de Especialidades Toxicológicas Venustiano Carranza inició sus actividades en enero del 2010.

Fuente: SEDESA/DGPPCS/DISSI/SAEH (Subsistema Automatizado de Egresos Hospitalarios), 2020.

Nacimientos atendidos por unidad médica
Secretaría de Salud de la Ciudad de México
2010 - 2020

Cuadro 12.11

Unidad médica	2010	2011	2012	2013	2014	2015	2016	2017	2018	2019	2020
Total general	50,768	50,666	52,005	49,920	49,488	46,766	42,610	40,845	36,202	33,353	29,550
Segundo nivel	50,767	50,663	52,004	49,756	49,180	46,542	42,461	40,712	36,094	33,201	29,536
H. E. Dr. Belisario Domínguez	2,583	2,539	3,779	3,294	3,377	3,071	3,225	3,082	2,877	2,813	540
H. G. Dr. Enrique Cabrera	4,006	3,633	3,830	3,404	3,122	4,137	3,884	3,847	3,639	2,983	712
H. G. Dr. Rubén Leñero	1	0	0	0	0	2	0	1	0	0	0
H. G. Xoco	900	508	312	446	323	490	441	402	135	27	151
H. G. Villa	395	691	702	626	679	743	579	474	402	323	242
H. G. Balbuena	225	318	614	743	509	657	242	195	129	109	53
H. G. Dr. Gregorio Salas	1,109	1,188	1,175	1,717	1,380	1,853	1,192	1,290	1,079	790	503
H. G. Iztapalapa	6,685	6,474	4,596	5,135	4,554	4,567	4,857	4,616	4,115	3,555	2,880
H. G. Milpa Alta	3,360	2,967	1,887	2,462	2,346	2,214	867	922	417	781	919
H. G. Ticomán	4,017	3,677	3,666	3,365	3,049	2,755	2,783	2,592	2,111	1,915	920
H. G. Tláhuac ^{1/}	-	746	3,307	2,965	3,567	3,674	3,154	2,879	2,190	1,928	990
H. G. Ajusco Medio ^{2/}	49	1,957	3,482	3,383	3,735	3,373	3,104	2,563	1,909	2,583	750
C.H. Emiliano Zapata ^{3/}	-	665	1,752	1,638	2,080	1,728	894	997	887	822	1,647
H. M. I. Inguarán	8,310	7,025	5,571	2,024	3,345	2,549	4,142	4,665	4,531	4,423	5,402
H. M. I. Topilejo	2,793	2,722	2,502	1,992	1,955	1,704	1,385	1,106	726	372	-
H. M. I. Magdalena Contreras	2,936	2,343	2,719	2,783	2,474	2,990	2,655	2,437	1,888	1,645	3,914
H. M. I. Cuauhtepac	2,265	3,455	3,757	4,133	3,866	3,526	2,978	3,086	2,866	2,444	2,577
H. M. I. Tláhuac	3,320	2,906	1,121	2,163	1,315	2,017	1,888	1,875	2,478	2,326	2,444
H. M. I. Dr. Nicolás M. Cedillo	2,406	2,206	2,261	2,112	1,964	1,892	1,680	1,659	1,439	1,431	1,758
H. M. I. Cuajimalpa	2,790	2,504	2,433	2,751	2,942	221	-	-	-	-	-
H. M. P. Xochimilco	2,617	2,139	2,537	2,588	2,591	2,365	2,497	2,014	2,266	1,925	3,132
H.G.Torre Médica Tepepan	0	0	1	32	7	14	14	10	10	6	2
Primer Nivel	1	3	1	164	308	224	149	133	108	152	14

^{1/} El Hospital General Tláhuac inició actividades en abril del 2010 y hasta el 2011 empezó a dar servicio el área de hospitalización.

^{2/} El Hospital General Ajusco Medio inició actividades en mayo del 2010.

^{3/} La Clínica Hospital Emiliano Zapata inició actividades en abril del 2011.

Fuente: SEDESA/DGDPPCS/DISSI/SAEH (Subsistema Automatizado de Egresos Hospitalarios), 2010 -2020.

Partos atendidos por unidad médica
Secretaría de Salud de la Ciudad de México
2010 - 2020

Cuadro 12.12

Unidad médica	2010	2011	2012	2013	2014	2015	2016	2017	2018	2019	2020
Total general	35,426	34,822	34,751	32,467	32,260	30,567	27,731	26,781	23,532	21,775	20,010
Segundo nivel	35,425	34,819	34,750	32,303	31,952	30,343	27,582	26,648	23,424	21,623	19,996
H. E. Dr. Belisario Domínguez	1,189	1,117	2,003	1,616	1,810	1,770	1,864	1,753	1,710	1,683	309
H. G. Dr. Enrique Cabrera	2,768	2,633	2,743	2,358	2,098	2,854	2,666	2,584	2,557	2,036	461
H. G. Dr. Rubén Leñero	0	0	0	0	0	2	0	1	0	0	0
H. G. Xoco	629	399	219	248	174	290	284	276	74	15	92
H. G. Villa	195	310	405	377	394	441	346	263	236	183	133
H. G. Balbuena	179	237	445	537	340	401	161	126	86	80	46
H. G. Dr. Gregorio Salas	519	570	542	886	744	1,063	678	751	606	470	267
H. G. Iztapalapa	5,403	5,224	3,608	3,922	3,339	3,382	3,596	3,419	3,014	2,581	1,926
H. G. Milpa Alta	2,411	2,059	1,282	1,769	1,758	1,693	639	659	302	533	599
H. G. Ticomán	2,707	2,387	2,362	1,898	1,705	1,479	1,497	1,529	1,146	1,047	517
H. G. Tláhuac ^{1/}	-	477	2,296	1,938	2,514	2,530	1,990	1,807	1,438	1,239	656
H. G. Ajusco Medio ^{2/}	43	1,325	2,181	2,028	2,381	2,241	2,037	1,637	1,147	1,690	419
C.H. Emiliano Zapata ^{3/}	-	486	1,286	1,159	1,411	1,198	610	661	558	451	966
H. M. I. Inguarán	6,532	5,572	4,284	1,577	2,362	1,764	2,880	3,327	3,180	3,132	3,971
H. M. I. Topilejo	1,539	1,424	1,303	1,088	1,035	926	727	635	380	234	-
H. M. I. Magdalena Contreras	1,937	1,456	1,538	1,598	1,431	1,898	1,764	1,632	1,290	1,068	2,943
H. M. I. Cuauhtepac	1,584	2,409	2,589	2,978	2,662	2,547	2,187	2,275	1,981	1,705	1,874
H. M. I. Tláhuac	2,406	2,131	811	1,379	747	932	948	999	1,319	1,365	1,706
H. M. I. Dr. Nicolás M. Cedillo	1,369	1,255	1,330	1,289	1,220	1,196	969	944	804	822	1,063
H. M. I. Cuajimalpa	2,024	1,758	1,706	1,917	2,039	158	-	-	-	-	-
H. M. P. Xochimilco	1,991	1,590	1,816	1,731	1,785	1,574	1,737	1,369	1,595	1,289	2,048
H. G. Torre Médica Tepepan	0	0	1	10	3	4	2	1	1	0	0
Primer Nivel	1	3	1	164	308	224	149	133	108	152	14

^{1/} El Hospital General Tláhuac inició actividades en abril del 2010 y hasta el 2011 empezó a dar servicio el área de hospitalización.

^{2/} El Hospital General Ajusco Medio inició actividades en mayo del 2010.

^{3/} La Clínica Hospital Emiliano Zapata inició actividades en abril del 2011.

Fuente: SEDESA/DGDPPCS/DISSI/SAEH (Subsistema Automatizado de Egresos Hospitalarios), 2010 -2020.

Cesáreas atendidas por unidad médica
Secretaría de Salud de la Ciudad de México
 2010 - 2020

Cuadro 12.13

Unidad médica	2010	2011	2012	2013	2014	2015	2016	2017	2018	2019	2020
Total general	15,342	15,844	17,254	17,453	17,228	16,199	14,879	14,064	12,670	11,578	9,540
H. E. Dr. Belisario Domínguez	1,394	1,422	1,776	1,678	1,567	1,301	1,361	1,329	1,167	1,130	231
H. G. Dr. Enrique Cabrera	1,238	1,000	1,087	1,046	1,024	1,283	1,218	1,263	1,082	947	251
H. G. Dr. Rubén Leñero	1	-	-	-	-	-	-	-	-	-	-
H. G. Xoco	271	109	93	198	149	200	157	126	61	12	59
H. G. Villa	200	381	297	249	285	302	233	211	166	140	109
H. G. Balbuena	46	81	169	206	169	256	81	69	43	29	7
H. G. Dr. Gregorio Salas	590	618	633	831	636	790	514	539	473	320	236
H. G. Iztapalapa	1,282	1,250	988	1,213	1,215	1,185	1,261	1,197	1,101	974	954
H. G. Milpa Alta	949	908	605	693	588	521	228	263	115	248	320
H. G. Ticomán	1,310	1,290	1,304	1,467	1,344	1,276	1,286	1,063	965	868	403
H. G. Tláhuac ^{1/}	-	269	1,011	1,027	1,053	1,144	1,164	1,072	752	689	334
H. G. Ajusco Medio ^{2/}	6	632	1,301	1,355	1,354	1,132	1,067	926	762	893	331
C.H. Emiliano Zapata ^{3/}	-	179	466	479	669	530	284	336	329	371	681
H. M. I. Inguarán	1,778	1,453	1,287	447	983	785	1,262	1,338	1,351	1,291	1,431
H. M. I. Topilejo	1,254	1,298	1,199	904	920	778	658	471	346	138	-
H. M. I. Magdalena Contreras	999	887	1,181	1,185	1,043	1,092	891	805	598	577	971
H. M. I. Cuauhtepac	681	1,046	1,168	1,155	1,204	979	791	811	885	739	703
H. M. I. Tláhuac	914	775	310	784	568	1,085	940	876	1,159	961	738
H. M. I. Dr. Nicolás M. Cedillo	1,037	951	931	823	744	696	711	715	635	609	695
H. M. I. Cuajimalpa	766	746	727	834	903	63	-	-	-	-	-
H. M. P. Xochimilco	626	549	721	857	806	791	760	645	671	636	1,084
H. G. Torre Médica Tepepan	-	-	-	22	4	10	12	9	9	6	2

^{1/} El Hospital General Tláhuac inició actividades en abril del 2010 y hasta el 2011 empezó a dar servicio el área de hospitalización.

^{2/} El Hospital General Ajusco Medio inició actividades en mayo del 2010.

^{3/} La Clínica Hospital Emiliano Zapata inició actividades en abril del 2011.

Fuente: SEDESA/DGDPPCS/DISSI/SAEH (Subsistema Automatizado de Egresos Hospitalarios), 2010 -2020.

Egresos por Aborto, atendidos en las unidades médicas
 Secretaría de Salud de la Ciudad de México
 2010 - 2020

Cuadro 12.14

Unidad médica	2010	2011	2012	2013	2014	2015	2016	2017	2018	2019	2020
Total general	7,265	7,039	7,185	6,166	6,072	5,521	5,049	4,621	3,816	3,524	2,744
H. E. Dr. Belisario Domínguez	365	300	390	337	300	232	298	259	221	171	48
H. G. Dr. Enrique Cabrera	480	577	595	504	535	648	581	557	404	383	102
H. G. Dr. Rubén Leñero	19	16	12	7	13	8	9	4	4	5	0
H. G. Xoco	340	278	289	256	212	208	207	202	106	18	86
H. G. Villa	300	343	319	263	315	285	239	161	157	106	62
H. G. Balbuena	199	166	319	278	272	253	144	119	80	97	60
H. G. Dr. Gregorio Salas	182	208	207	258	280	247	195	192	160	155	94
H. G. Iztapalapa	801	631	500	510	478	437	516	406	350	314	279
H. G. Milpa Alta	568	487	426	433	388	352	179	225	163	202	146
H. G. Ticomán	608	546	518	363	355	257	244	251	235	169	107
H. G. Tláhuac ^{1/}	-	123	361	359	367	315	314	223	184	176	111
H. G. Ajusco Medio ^{2/}	1	192	304	273	290	267	268	231	167	194	60
C.H. Emiliano Zapata ^{3/}	-	62	164	129	122	99	55	58	47	45	80
H. P. Moctezuma	1	-	-	-	-	1	-	-	-	-	-
H. P. Peralvillo	-	-	1	-	-	-	-	-	-	-	-
H. M. I. Inguarán	937	802	703	318	425	451	473	501	470	481	442
H. M. I. Topilejo	322	326	274	138	153	117	106	69	40	35	-
H. M. I. Magdalena Contreras	464	352	358	293	303	298	267	237	164	184	327
H. M. I. Cuauhtepac	334	405	458	371	370	323	263	284	284	237	231
H. M. I. Tláhuac	422	403	143	259	160	198	225	172	132	127	130
H. M. I. Dr. Nicolás M. Cedillo	402	333	359	383	298	310	291	281	256	234	215
H. M. I. Cuajimalpa	205	211	238	192	196	24	-	-	-	-	-
H. M. P. Xochimilco	315	278	247	242	240	191	175	189	192	191	164
H. G. Torre Médica Tepepan	-	-	-	1	-	-	-	-	-	-	-

^{1/} El Hospital General Tláhuac inició actividades en abril del 2010 y hasta el 2011 empezó a dar servicio el área de hospitalización.

^{2/} El Hospital General Ajusco Medio inició actividades en mayo del 2010.

^{3/} La Clínica Hospital Emiliano Zapata inició actividades en abril del 2011.

Fuente: SEDESA/DGDPPCS/DISS/SAEH (Subsistema Automatizado de Egresos Hospitalarios), 2010 -2020.

Defunciones por unidad médica
Secretaría de Salud de la Ciudad de México
 2010 - 2020

Cuadro 12.15

Unidad médica	2010	2011	2012	2013	2014	2015	2016	2017	2018	2019	2020
Total general	3,274	3,229	3,409	3,646	3,912	3,868	3,794	3,833	3,492	3,378	5,856
H. E. Dr. Belisario Domínguez	327	354	385	378	383	405	486	473	418	340	1068
H. G. Dr. Enrique Cabrera	170	240	293	297	294	305	323	301	253	318	907
H. G. Dr. Rubén Leñero	317	270	263	237	290	304	291	304	336	320	321
H. G. Xoco	390	331	370	399	459	435	378	380	194	57	580
H. G. Villa	355	293	339	336	395	349	389	303	334	300	293
H. G. Balbuena	598	574	582	583	579	625	621	618	688	726	710
H. G. Dr. Gregorio Salas	79	131	176	154	125	143	146	143	159	137	147
H. G. Iztapalapa	265	226	233	282	328	310	317	367	291	307	260
H. G. Milpa Alta	70	58	61	70	96	86	57	102	90	100	148
H. G. Ticomán	179	160	181	176	173	185	185	181	176	156	213
H.G. Tláhuac	-	4	63	268	328	293	280	283	229	219	448
H. G. Ajusco Medio	-	44	78	109	91	96	69	84	109	122	399
C.H. Emiliano Zapata	-	-	3	4	10	10	0	2	9	4	10
H. P. Azcapotzalco	7	1	4	1	4	3	6	3	0	5	1
H. P. Coyoacán	39	33	22	28	20	22	26	28	8	16	20
H. P. Villa	23	30	16	22	18	18	17	12	8	16	48
H. P. Legaria	85	75	52	58	59	52	50	45	27	54	44
H. P. Iztacalco	18	19	9	10	10	9	11	8	7	5	10
H. P. Iztapalapa	52	65	31	26	29	27	9	20	14	17	13
H. P. Moctezuma	104	129	88	63	51	54	27	54	50	40	35
H. P. Peralvillo	25	33	41	31	25	25	17	14	20	17	19
H. P. San Juan de Aragón	21	20	23	22	13	17	8	11	7	13	5
H. P. Tacubaya	28	30	15	12	30	9	6	6	4	5	10
H. M. I. Inguarán	92	67	35	20	34	28	36	48	42	32	70
H. M. I. Topilejo	1	0	0	1	1	3	4	0	0	0	0
H. M. I. Magdalena Contreras	0	0	0	0	0	2	0	0	0	0	0
H. M. I. Cuauhtepac	-	-	-	-	-	1	-	2	-	1	0
H. M. I. Tláhuac	0	2	2	0	5	3	1	3	2	0	2
H. M. I. Dr. Nicolás M. Cedillo	0	0	0	0	0	2	0	0	0	0	0
H. M. I. Cuajimalpa	5	10	10	15	18	0	0	0	0	0	0
H. M. P. Xochimilco	23	28	25	32	24	25	19	22	11	40	31
C.H.E. Toxicológicas V. Carranza	-	2	1	1	1	1	0	5	1	2	1
H. G. Torre Médica Tepepan	0	0	8	11	19	21	15	11	5	9	43
U.M. Penitenciaria del D.F.	0	0	0	0	0	0	0	0	0	0	0
U.M.R.P.V. Oriente	1	0	0	0	0	0	0	0	0	0	0
U.M.R.P.V. Norte	0	0	0	0	0	0	0	0	0	0	0
U.M.R.P.V. Sur	0	0	0	0	0	0	0	0	0	0	0

^{1/} El Hospital General Tláhuac inició actividades en abril del 2010 y hasta el 2011 empezó a dar servicio el área de hospitalización.

^{2/} El Hospital General Ajusco Medio inició actividades en mayo del 2010.

^{3/} La Clínica Hospital Emiliano Zapata inició actividades en abril del 2011.

Fuente: SEDESA/DGDPPCS/DISSI/SAEH (Subsistema Automatizado de Egresos Hospitalarios), 2010 -2020.

Unidad Médica	2012	2013	2014	2015	2016	2017	2018	2019	2020
Total general	25,443	38,870	57,609	51,228	50,414	49,500	50,033	47,215	35,190
H. E. Dr. Belisario Domínguez	433	416	402	61	35	40	229	282	97
Hospitales Generales	14,156	26,940	40,287	38,387	39,880	41,241	40,880	40,567	30,618
H. G. Dr. Enrique Cabrera	2,315	2,187	2,165	1,568	1,472	958	1,040	999	229
H. G. Dr. Rubén Leñero	108	60	1,307	593	247	268	162	155	64
H. G. Xoco	640	5,745	12,451	12,271	12,298	10,510	6,021	3,429	8,783
H. G. Villa	28	29	21	17	16	23	17	81	5
H. G. Balbuena	1,267	10,534	13,548	12,771	17,308	20,051	24,221	25,592	16,185
H. G. Dr. Gregorio Salas	2,566	2,475	3,143	4,316	1,792	2,198	1,924	1,471	560
H. G. Iztapalapa	390	287	175	285	298	233	241	386	84
H. G. Milpa Alta	4,114	3,768	4,252	3,732	3,290	3,969	4,090	3,986	2,132
H. G. Ticomán	1,959	0	215	53	0	258	431	401	363
H.G. Tláhuac	0	558	479	300	1,336	999	866	378	56
H. G. Ajusco Medio	769	212	734	741	247	24	69	2,016	886
C.H. Emiliano Zapata	0	1,085	1,797	1,740	1,576	1,750	1,798	1,673	1,271
Hospitales Pediátricos	8,923	7,350	12,831	10,932	8,810	6,624	7,127	4,912	3,298
H. P. Azcapotzalco	276	8	3,428	4,059	3,625	2,417	2,641	2,071	1,364
H. P. Coyoacán	216	9	6	5	162	159	136	78	21
H. P. Villa	201	5	0	235	146	0	0	50	11
H. P. Legaria	521	0	0	0	0	578	528	455	505
H. P. Iztacalco	4001	4850	5,012	3,204	2,999	1,835	840	615	264
H. P. Iztapalapa	759	654	576	845	712	663	416	548	256
H. P. Moctezuma	424	328	286	212	0	0	0	0	0
H. P. Peralvillo	1477	662	2,751	2,026	408	27	1,410	496	304
H. P. San Juan de Aragón	1048	834	772	346	758	945	1,156	599	573
H. P. Tacubaya	0	0	0	0	0	0	0	0	0
Hospitales Materno Infantiles	1,931	4,164	4,089	1,848	1,689	1,595	1,797	1,454	1,177
H. M. I. Inguarán	0	0	0	0	1	7	9	30	34
H. M. I. Topilejo	872	1313	1,326	1,618	1,536	1,436	1,581	1,061	540
H. M. I. Magdalena Contreras	536	2329	2,291	135	13	0	0	0	0
H. M. I. Cuauhtepc	0	0	18	31	104	105	109	218	224
H. M. I. Tláhuac	93	80	69	39	34	37	29	21	131
H. M. I. Dr. Nicolás M. Cedillo	1	0	0	2	1	10	9	2	1
H. M. I. Cuajimalpa	190	365	313	10	0	0	0	0	0
H. M. P. Xochimilco	239	77	72	13	0	0	60	122	247

Fuente: SEDESA/DGDPPCS/DISySI/ SIAL (Subsistema de Registro de Atención por Violencia y/o Lesiones), 2012 - 2020.

Accidentes y Lesiones asociadas al consumo de alcohol
Secretaría de Salud de la Ciudad de México
2012 - 2020

Cuadro 12.17

Unidad Médica	2012	2013	2014	2015	2016	2017	2018	2019	2020
Total	2,444	2,192	2,301	1,876	1,683	1,621	1,380	1,547	882
H. E. Dr. Belisario Domínguez	27	26	34	5	3	1	14	13	2
Hospitales Generales	2,275	1,888	2,013	1,719	1,538	1,465	1,204	1,387	778
H. G. Dr. Enrique Cabrera	226	297	327	225	151	146	130	151	49
H. G. Dr. Rubén Leñero	0	0	23	8	5	14	8	1	1
H. G. Xoco	605	564	537	287	301	176	145	93	155
H. G. Villa	1	0	0	2	1	3	2	5	1
H. G. Balbuena	769	502	436	430	442	445	333	389	249
H. G. Dr. Gregorio Salas	137	95	111	209	95	180	117	117	42
H. G. Iztapalapa	0	13	8	29	29	36	46	88	12
H. G. Milpa Alta	271	259	259	224	223	336	307	231	126
H. G. Ticomán	212	0	29	4	0	25	43	45	26
H.G. Tláhuac	0	68	72	70	179	83	19	64	6
H. G. Ajusco Medio	54	26	119	155	51	0	3	155	57
C.H. Emiliano Zapata	0	64	92	76	61	21	51	48	54
Hospitales Pediátricos	25	25	11	3	5	26	25	22	22
H. P. Azcapotzalco	10	0	0	0	0	0	0	0	1
H. P. Coyoacán	0	0	0	0	1	5	1	2	1
H. P. Villa	1	1	0	0	1	0	0	0	0
H. P. Legaria	2	0	0	0	0	7	4	12	15
H. P. Iztacalco	7	10	4	0	2	1	2	0	0
H. P. Iztapalapa	4	2	0	1	1	13	13	5	4
H. P. Moctezuma	1	7	2	0	0	0	0	0	0
H. P. Peralvillo	0	0	5	2	0	0	5	3	1
H. P. San Juan de Aragón	0	5	0	0	0	0	0	0	0
H. P. Tacubaya	0	0	0	0	0	0	0	0	0
Hospitales Materno Infantiles	117	253	243	149	137	129	137	125	80
H. M. I. Inguarán	0	0	0	0	0	0	1	6	2
H. M. I. Topilejo	85	110	109	136	130	127	119	83	38
H. M. I. Magdalena Contreras	23	128	124	5	0	0	0	0	0
H. M. I. Cuauhtepac	0	0	1	6	7	1	16	33	23
H. M. I. Tláhuac	0	0	1	0	0	0	0	1	12
H. M. I. Dr. Nicolás M. Cedillo	0	0	0	0	0	1	1	0	0
H. M. I. Cuajimalpa	2	8	4	0	0	0	0	0	0
H. M. P. Xochimilco	7	7	4	2	0	0	0	2	5

Fuente: SEDESA/DGDPPCS/DISySI/ SIAL (Subsistema de Registro de Atención por Violencia y/o Lesiones), 2012 - 2020.

Concepto	2010	2011	2012	2013	2014	2015	2016	2017	2018	2019	2020
Estudios											
Clínicos	7,393,902	7,853,453	10,016,688	10,663,950	11,275,153	11,822,240	11,387,406	10,361,170	9,278,009	7,628,852	6,799,414
Patología	20,622	25,037	31,303	30,472	35,050	36,920	42,466	32,466	33,125	28,941	30,346
Radiología	547,150	580,572	603,265	639,707	675,084	712,043	695,164	703,360	667,955	656,323	438,932
Ultrasonidos	66,904	80,969	149,019	156,262	159,437	160,692	147,648	144,680	125,543	116,430	64,176
Tomografía Axial Computarizada	27,138	29,634	36,389	39,046	44,521	43,803	41,403	35,129	36,868	35,040	55,186
Personas											
Clínicos	1,004,272	1,083,200	1,284,627	1,408,324	1,408,775	1,372,279	1,310,069	1,223,369	1,099,710	894,477	649,186
Patología	17,007	20,265	23,834	23,189	26,063	26,606	26,121	23,155	21,968	20,911	23,762
Radiología	423,214	438,144	443,385	458,546	502,268	519,868	495,512	463,307	423,743	656,323	298,855
Ultrasonidos	63,069	76,287	138,371	148,374	151,054	153,664	140,531	136,435	116,742	116,430	60,308
Tomografía Axial Computarizada	23,920	26,587	33,673	34,964	39,141	38,547	36,384	31,203	32,530	30,581	48,933

Fuente: SEDESA/DGDPCCS/DISSI/SIS (Subsistema de Información en Salud), 2010 - 2020.

Tendencia de estudios de Laboratorio Clínico, 2010-2020.

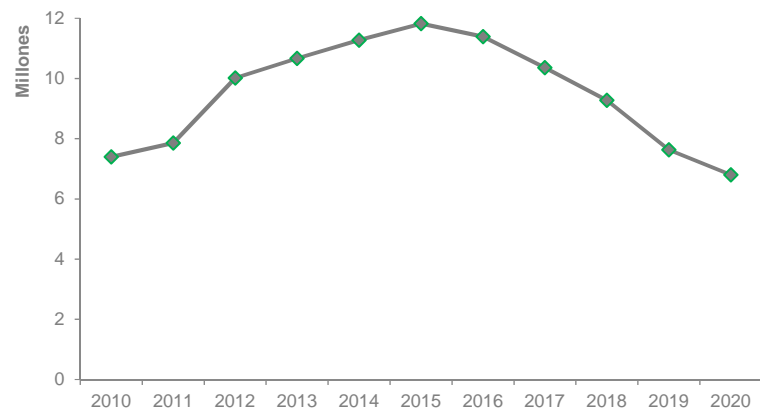

Tendencia de estudios de Rayos "X", 2010 - 2020.

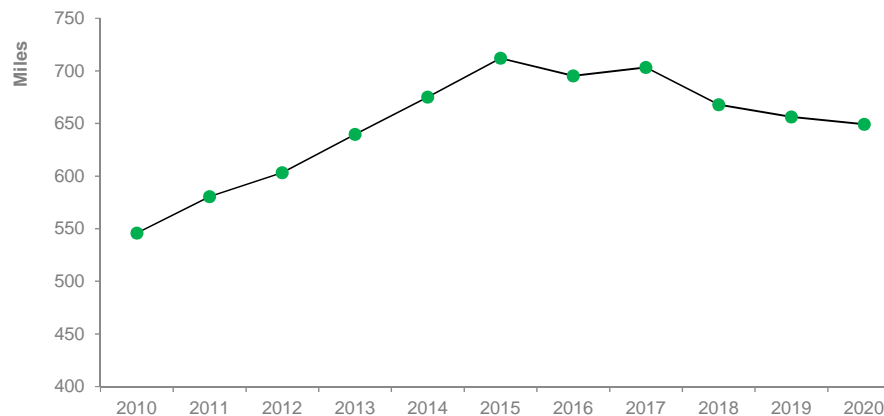

Estudios de laboratorio clínico por unidad médica.

Secretaría de Salud de la Ciudad de México

2010 - 2020

Cuadro 12.19

Unidad médica	2010	2011	2012	2013	2014	2015	2016	2017	2018	2019	2020
Total general	7,393,902	7,853,453	10,016,688	10,663,950	11,275,153	11,822,240	11,387,406	10,361,170	9,278,009	7,628,852	6,799,414
Segundo nivel	4,328,417	4,909,111	6,058,781	6,390,560	7,146,304	7,499,433	7,491,720	6,748,053	6,160,808	5,998,155	5,170,614
H. E. Dr. Belisario Domínguez	326,763	350,160	547,623	604,276	705,253	741,431	686,277	605,289	563,124	592,980	411,858
H. G. Dr. Enrique Cabrera	319,503	364,452	434,132	428,464	475,002	517,107	537,011	512,298	480,087	432,659	349,287
H. G. Dr. Rubén Leñero	366,100	401,407	469,251	417,573	383,348	416,103	395,019	412,776	416,266	416,499	309,410
H. G. Xoco	435,037	454,550	490,862	483,266	536,841	544,006	575,282	497,261	266,866	188,448	394,689
H. G. Villa	268,998	271,705	318,065	322,849	358,058	321,150	329,622	262,744	325,480	276,207	304,092
H. G. Balbuena	517,324	558,135	632,748	662,536	590,811	605,775	646,008	556,353	549,689	522,883	425,705
H. G. Dr. Gregorio Salas	94,983	118,057	135,990	146,415	159,461	157,333	176,797	183,110	160,868	149,930	103,522
H. G. Iztapalapa	274,786	280,487	313,518	330,624	341,024	405,311	440,860	374,736	347,953	334,255	243,934
H. G. Milpa Alta	57,266	56,647	55,049	66,072	186,227	215,974	97,972	184,904	171,980	164,757	148,242
H. G. Ticomán	431,838	432,036	482,139	506,939	593,275	546,830	582,204	558,302	416,121	409,156	241,002
H. G. Tláhuac	1,665	80,750	359,586	508,031	583,167	653,888	638,871	513,969	419,961	429,037	342,900
H. G. Ajusco Medio	7,350	164,782	293,292	313,671	396,022	410,322	401,046	303,554	287,436	298,654	337,898
C. H. Emiliano Zapata		18,841	70,260	64,422	96,314	96,645	79,387	64,859	56,953	64,293	79,230
H. P. Azcapotzalco	22,015	22,274	27,464	24,152	31,473	30,442	27,076	23,809	19,013	18,458	10,625
H. P. Coyoacán	96,322	92,382	91,155	93,349	102,981	102,786	111,463	104,399	100,702	98,310	80,904
H. P. Villa	48,121	53,144	53,364	52,709	58,437	70,659	66,381	57,327	56,292	57,385	48,937
H. P. Legaria	79,842	84,842	84,392	85,799	99,950	105,239	107,777	83,822	84,596	96,626	80,785
H. P. Iztacalco	66,982	67,111	74,140	74,992	67,270	77,330	74,443	76,957	84,673	78,206	61,491
H. P. Iztapalapa	78,417	73,201	90,729	84,903	100,724	109,116	117,151	97,415	73,375	75,104	51,060
H. P. Moctezuma	71,267	72,874	79,531	84,355	99,222	160,960	171,414	145,596	130,587	129,342	102,583
H. P. Peralvillo	99,345	114,127	113,438	112,182	139,770	139,989	114,726	98,448	133,631	87,790	65,158
H. P. San Juan de Aragón	36,768	34,694	38,513	45,404	42,127	41,217	38,941	30,523	39,879	46,761	33,213
H. P. Tacubaya	55,895	31,662	37,196	77,346	76,581	75,679	83,913	81,729	65,311	68,521	46,482
H. M. I. Inguarán	120,618	125,193	128,458	80,695	108,948	108,082	143,844	155,460	159,819	169,214	168,839
H. M. I. Topilejo	51,376	61,190	54,978	49,222	54,540	45,376	35,148	38,852	35,528	15,999	
H. M. I. Magdalena Contreras	61,444	51,702	55,246	68,807	66,267	69,282	71,133	53,568	53,577	52,222	74,817
H. M. I. Cuauhtpec	45,779	67,871	45,562	49,320	109,211	123,370	112,787	101,664	103,349	96,156	92,005
H. M. I. Tláhuac	71,374	66,933	37,985	74,918	67,229	87,919	90,986	95,077	121,119	106,840	96,183
H. M. I. Dr. Nicolás M. Cedillo	42,606	48,529	61,677	66,406	74,790	75,683	72,040	65,322	63,845	54,602	63,900
H. M. I. Cuajimalpa	76,200	63,816	66,840	53,200	47,027						
H. M. P. Xochimilco	66,397	73,313	88,613	94,674	113,306	105,332	108,714	105,563	117,948	125,699	129,331
C.H.E. Toxicológicas V. Carranza		97,849	141,118	129,355	157,537	190,652	215,878	203,314	160,632	234,111	181,255
C.H.E. Toxicológicas Xochimilco ^{1/}										2,430	8,965
H. G. Torre Médica Tepepan	36,036	54,395	85,867	133,634	124,111	148,445	141,549	99,053	94,148	104,621	82,312
Primer Nivel	3,065,485	2,944,342	3,957,907	4,273,390	4,128,849	4,322,807	3,895,686	3,613,117	3,117,201	1,630,697	1,628,800

1/ A partir del 2019, se empezaron a realizar estudios de laboratorio.

Fuente: SEDESA/DGPPCS/DISSI/SIS (Subsistema de Información en Salud), 2010 - 2020.

Unidad médica	2010	2011	2012	2013	2014	2015	2016	2017	2018	2019	2020
Total general	1,004,272	1,083,200	1,284,627	1,408,324	1,408,775	1,372,279	1,310,069	1,223,369	1,099,710	894,477	649,186
Segundo nivel	547,551	608,822	714,957	793,712	802,361	759,320	744,966	715,032	676,232	640,083	480,636
H. E. Dr. Belisario Domínguez	52,776	54,523	66,008	69,641	93,632	69,029	85,192	71,438	59,242	59,147	32,458
H. G. Dr. Enrique Cabrera	37,196	44,576	53,157	106,459	54,639	50,997	52,741	55,012	51,508	48,225	28,696
H. G. Dr. Rubén Leñero	28,514	34,347	36,154	38,421	35,113	33,839	30,469	37,168	36,783	33,363	21,589
H. G. Xoco	43,474	41,910	42,541	40,426	40,899	41,769	40,539	40,377	21,526	11,465	27,058
H. G. Villa	31,278	33,680	36,226	36,645	37,901	35,698	34,950	31,399	33,644	31,677	25,856
H. G. Balbuena	70,432	64,712	71,623	72,653	74,134	72,209	63,881	61,159	64,638	64,302	42,867
H. G. Dr. Gregorio Salas	11,738	15,115	15,698	16,672	17,507	17,102	16,737	19,955	17,135	16,130	10,809
H. G. Iztapalapa	37,707	37,634	39,445	42,353	44,110	45,450	48,715	44,665	43,442	40,090	28,591
H. G. Milpa Alta	20,216	19,741	18,694	22,646	24,451	27,293	11,494	21,560	27,006	22,260	16,399
H. G. Ticomán	39,409	39,709	47,202	51,736	54,637	48,088	49,779	44,946	43,112	39,848	26,445
H. G. Tláhuac	604	14,170	38,181	47,464	55,434	58,268	58,030	53,180	48,119	48,633	35,384
H. G. Ajusco Medio	1,415	20,738	41,401	41,224	45,311	44,354	37,686	32,572	34,368	33,511	26,295
C. H. Emiliano Zapata		2,733	8,323	7,886	11,230	10,906	9,091	7,782	7,057	6,915	7,977
H. P. Azcapotzalco	4,513	4,540	5,174	5,222	6,056	5,327	4,529	3,541	2,993	2,986	1,490
H. P. Coyoacán	8,560	10,375	11,935	12,353	16,077	13,184	13,754	12,997	11,905	11,759	8,061
H. P. Villa	7,956	8,166	7,886	7,946	8,171	9,650	8,991	8,281	7,388	7,569	5,930
H. P. Legaria	9,917	10,002	9,685	10,093	10,803	11,924	14,023	11,740	10,570	12,002	10,248
H. P. Iztacalco	8,736	8,313	8,091	8,501	7,957	8,289	7,482	7,502	7,354	7,006	6,078
H. P. Iztapalapa	9,956	9,699	11,204	10,370	11,687	11,555	11,017	9,913	9,056	9,820	5,602
H. P. Moctezuma	13,895	14,849	13,768	12,642	13,103	15,443	16,685	16,474	16,370	15,851	12,131
H. P. Perálvillo	9,272	11,309	11,712	12,677	12,655	11,431	11,025	9,064	8,781	8,796	5,664
H. P. San Juan de Aragón	7,545	6,721	6,516	7,503	6,430	6,269	5,996	5,555	6,393	7,156	4,380
H. P. Tacubaya	9,701	10,542	11,544	12,606	13,347	12,397	13,153	12,552	10,608	9,876	7,885
H. M. I. Inguarán	25,960	22,980	21,025	13,755	15,288	13,861	17,796	20,045	21,227	19,238	18,117
H. M. I. Topilejo	7,356	7,632	9,929	7,585	7,407	6,302	4,267	5,216	4,500	2,063	
H. M. I. Magdalena Contreras	5,989	5,833	12,036	8,004	7,898	8,992	9,305	7,796	6,943	6,594	9,742
H. M. I. Cuauhtepc	5,346	10,024	11,572	12,481	13,759	14,136	13,009	12,314	12,337	11,205	9,828
H. M. I. Tláhuac	9,330	8,847	4,814	8,272	8,133	9,317	9,492	9,736	12,049	11,458	10,180
H. M. I. Dr. Nicolás M. Cedillo	5,434	6,653	8,050	7,944	8,459	8,010	7,509	7,136	8,758	6,261	6,419
H. M. I. Cuajimalpa	9,775	8,362	8,967	9,452	10,099						
H. M. P. Xochimilco	9,415	10,177	11,431	12,966	13,812	12,662	12,532	10,976	11,583	12,088	11,737
C.H.E. Toxicológicas V. Carranza		5,364	8,366	8,882	11,813	14,522	14,084	14,810	11,878	14,190	10,603
C.H.E. Toxicológicas Xochimilco ^{1/}										130	654
H. G. Torre Médica Tepepan	4,136	4,846	6,599	10,232	10,409	11,047	11,013	8,171	7,959	8,469	5,463
Primer Nivel	456,721	474,378	569,670	614,612	606,414	612,959	565,103	508,337	423,478	254,394	168,550

1/ A partir del 2019, se empezaron a realizar estudios de laboratorio.

Fuente: SEDESA/DGPPCS/DIISI/SIS (Subsistema de Información en Salud), 2010 - 2020.

Promedio de estudios de Laboratorio por persona, 2010 - 2020.

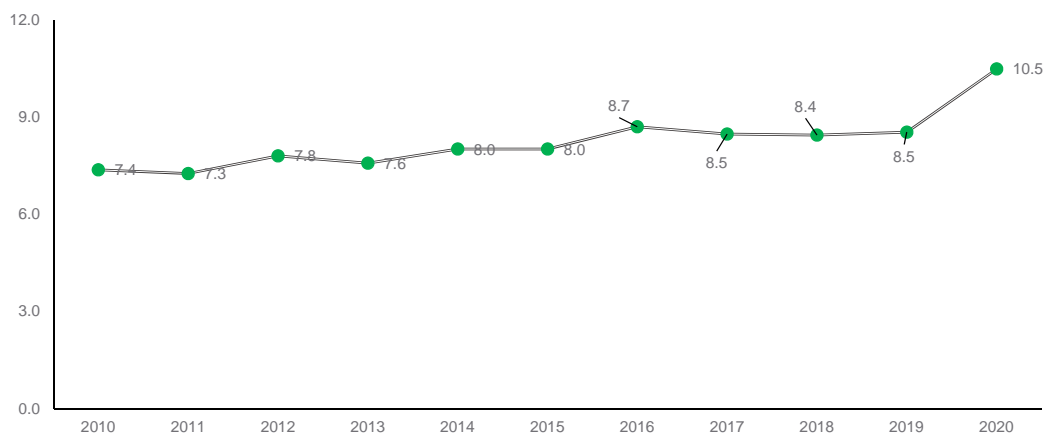

Unidad médica	2010	2011	2012	2013	2014	2015	2016	2017	2018	2019	2020
Total general	547,150	580,572	603,265	639,707	675,084	712,043	695,164	703,360	667,955	672,021	438,932
Segundo nivel	424,106	477,472	487,596	511,831	559,438	563,341	532,869	556,944	527,998	527,723	369,617
H. E. Dr. Belisario Domínguez	17,489	16,180	17,482	17,529	16,916	28,668	30,329	28,374	31,244	32,447	14,760
H. G. Dr. Enrique Cabrera	22,970	23,160	27,536	26,643	29,398	29,665	28,504	19,818	25,436	21,398	11,279
H. G. Dr. Rubén Leñero	41,572	41,674	45,771	44,722	49,897	54,674	51,752	48,737	70,978	104,564	51,344
H. G. Xoco	85,287	110,975	76,752	95,459	76,862	68,464	77,790	90,947	40,789	17,958	57,013
H. G. Villa	39,539	34,969	27,450	23,658	30,735	35,033	35,184	38,786	58,915	59,607	36,258
H. G. Balbuena	40,741	29,278	26,439	27,268	59,146	86,309	46,975	43,175	47,693	39,773	30,847
H. G. Dr. Gregorio Salas	6,378	7,760	9,163	8,717	9,248	9,735	7,825	11,558	13,136	13,265	7,457
H. G. Iztapalapa	11,531	8,460	16,494	22,670	25,491	21,556	28,806	37,203	23,650	30,512	10,992
H. G. Milpa Alta	9,208	8,579	8,290	8,887	9,145	7,266	3,310	9,523	9,953	7,710	5,140
H. G. Ticomán	12,918	15,146	12,820	12,668	15,524	7,480	8,592	10,523	7,849	8,278	6,974
H. G. Tláhuac		13,480	36,052	48,296	56,085	49,604	43,320	39,514	34,082	32,905	21,352
H. G. Ajusco Medio	1,702	15,906	23,381	22,740	17,186	13,397	19,244	22,841	13,643	16,400	10,427
C. H. Emiliano Zapata		941	2,469	2,161	4,137	1,769	2,792	2,128	1,677	2,120	2,647
H. P. Azcapotzalco	9,417	12,223	7,902	10,242	8,819	8,768	11,962	9,145	9,635	8,031	4,114
H. P. Coyoacán	21,388	25,160	25,576	23,974	25,305	18,046	15,640	24,245	23,455	21,682	13,311
H. P. Villa	14,842	10,924	5,275	6,548	9,787	9,945	14,567	11,737	10,812	8,343	8,078
H. P. Legaria	8,760	13,048	15,879	9,083	9,953	10,150	9,158	9,884	8,005	8,216	6,693
H. P. Iztacalco	11,572	12,014	12,082	10,897	10,440	10,025	7,564	9,078	10,268	10,431	6,173
H. P. Iztapalapa	8,479	10,016	14,055	13,358	12,536	13,687	12,724	11,045	8,899	7,427	4,463
H. P. Moctezuma	11,584	10,839	12,364	10,633	11,086	11,640	13,017	13,946	16,296	15,145	13,177
H. P. Peralvillo	4,250	9,396	10,159	10,313	11,032	15,676	10,629	11,978	12,011	12,564	7,260
H. P. San Juan de Aragón	12,097	12,020	13,267	14,270	14,028	13,368	15,159	17,404	21,028	21,033	13,702
H. P. Tacubaya	11,522	13,186	13,096	11,556	14,305	12,441	11,174	10,077	831	1,132	3,828
H. M. I. Inguarán	4,519	3,004	3,550	2,283	2,794	2,176	2,707	3,088	3,467	3,146	2,881
H. M. I. Topilejo	3,209	3,441	2,593	2,597	3,478	2,558	2,870	953	892	850	
H. M. I. Magdalena Contreras	607	1,382	2,409	2,099	2,164	2,583	2,785	2,705	2,240	2,292	2,356
H. M. I. Cuauhtpec		23	1,077	1,755	1,355	1,329	204	792	951	776	847
H. M. I. Tláhuac	3,640	4,649	3,768	3,758	4,937	2,645	3,117	4,238	4,531	3,983	2,840
H. M. I. Dr. Nicolás M. Cedillo	291	233	352	358	401	392					
H. M. I. Cuajimalpa	820	626	450	968	1,108						
H. M. P. Xochimilco	4,426	4,478	6,841	8,131	8,675	8,135	7,800	8,160	8,279	10,105	8,819
H. G. Torre Médica Tepepan			1,790	1,926	2,432	4,161	3,179	2,253	3,788	2,546	1,134
Unidad Médica de la Penitenciaría del Distrito Federal	444	918	2,491	3,063	2,371	1,807	2,075	1,242	1,322	1,942	789
Unidad Médica del Reclusorio Preventivo Varonil Oriente	940	1,378	1,834	886	975						
Unidad Médica del Reclusorio Preventivo Varonil Norte	1,964	1,850	649	1,226	1,037	189	756	427	199	15	1,116
Unidad Médica del Reclusorio Preventivo Varonil Sur		156	38	489	650	0	1,359	1,420	2,044	1,127	1,546
Primer Nivel ^{1/}	123,044	103,100	115,669	127,876	115,646	148,702	162,295	146,416	139,957	144,298	69,315

Fuente: SEDESA/DGPPPCS/DISSI/SIS (Subsistema de Información en Salud), 2010 - 2020

Unidad médica	2010	2011	2012	2013	2014	2015	2016	2017	2018	2019	2020
Total general	423,214	438,144	443,385	458,546	502,268	519,868	495,512	463,307	423,743	406,793	298,855
Segundo nivel	334,559	363,775	361,626	369,115	420,880	415,242	384,794	367,621	332,160	314,887	254,315
H. E. Dr. Belisario Domínguez	17,069	15,529	17,061	17,237	16,532	22,036	22,155	21,735	19,684	20,081	10,076
H. G. Dr. Enrique Cabrera	17,358	17,159	21,172	19,158	20,451	19,597	18,454	13,556	16,202	14,065	8,805
H. G. Dr. Rubén Leñero	38,017	36,023	42,115	41,272	38,358	37,313	43,183	36,585	44,622	44,477	25,764
H. G. Xoco	61,608	78,399	45,246	53,236	48,575	33,565	36,866	45,102	20,467	9,073	38,728
H. G. Villa	33,888	30,402	24,321	21,662	26,921	29,650	29,544	19,997	25,052	30,871	23,073
H. G. Balbuena	25,554	18,974	14,473	17,142	55,543	86,309	46,975	36,222	36,916	30,452	23,508
H. G. Dr. Gregorio Salas	5,397	6,557	6,856	6,914	7,113	7,590	6,334	7,504	7,480	7,384	4,535
H. G. Iztapalapa	10,039	7,292	14,371	19,409	22,003	20,711	23,146	22,216	15,892	19,962	8,712
H. G. Milpa Alta	7,987	6,741	5,904	6,677	7,506	5,621	2,691	7,412	8,405	6,946	4,932
H. G. Ticomán	10,461	11,015	10,033	10,639	11,574	5,929	7,346	8,938	7,446	7,428	6,625
H. G. Tláhuac	5,986	16,598	20,572	24,024	20,123	18,812	18,223	15,934	15,249	15,017	15,017
H. G. Ajusco Medio	1,336	13,720	20,718	17,767	14,083	10,276	14,642	15,302	10,563	10,490	9,209
C. H. Emiliano Zapata	800	2,173	1,912	3,081	1,449	2,015	1,717	1,363	1,650	1,973	1,973
H. P. Azcapotzalco	8,185	9,089	6,305	7,970	8,135	7,847	8,091	6,829	6,470	5,643	2,607
H. P. Coyoacán	11,335	13,692	13,950	13,352	14,755	10,532	10,630	15,968	15,174	13,972	8,240
H. P. Villa	13,501	9,837	4,617	5,891	8,737	8,693	12,128	10,407	9,398	7,170	7,187
H. P. Legaria	7,910	9,911	13,293	7,784	8,420	8,848	8,112	8,576	7,017	7,546	6,212
H. P. Iztacalco	10,465	10,845	10,113	9,427	8,925	8,661	6,614	8,120	8,636	9,154	6,053
H. P. Iztapalapa	7,906	9,396	13,343	11,774	11,950	13,154	12,303	10,780	8,734	7,334	4,354
H. P. Moctezuma	10,163	9,470	10,924	9,403	9,723	10,140	11,130	9,320	9,642	9,370	8,495
H. P. Peralvillo	3,079	7,144	7,576	7,683	8,381	8,629	7,400	7,605	7,185	7,283	3,962
H. P. San Juan de Aragón	9,133	9,136	9,905	10,621	10,710	10,480	9,692	9,944	11,850	11,945	7,046
H. P. Tacubaya	9,459	11,029	11,413	9,821	12,637	10,704	10,207	9,337	765	1,132	3,814
H. M. I. Inguarán	2,614	1,811	2,035	1,488	1,499	1,202	1,542	1,626	1,804	1,657	1,505
H. M. I. Topilejo	2,010	2,227	1,691	1,621	2,018	1,549	1,315	455	581	490	1,505
H. M. I. Magdalena Contreras	420	1,016	1,423	1,160	1,213	1,393	1,289	1,337	1,116	1,051	1,282
H. M. I. Cuauhtepc	23	897	1,396	1,129	1,189	126	692	893	716	719	719
H. M. I. Tláhuac	2,107	2,528	1,921	2,455	3,385	1,912	1,461	1,951	2,150	1,859	1,437
H. M. I. Dr. Nicolás M. Cedillo	291	233	352	358	390	392					
H. M. I. Cuajimalpa	723	557	437	831	1,005						
H. M. P. Xochimilco	4,000	4,056	6,015	7,216	7,482	6,564	6,903	7,333	1,221	7,904	8,474
H. G. Torre Médica Tepepan	927	1,196	1,121	1,996	1,510	1,067	7,308	949	500	500	500
Unidad Médica de la Penitenciaría del Distrito Federal	344	506	1,332	1,788	1,304	999	899	644	595	849	352
Unidad Médica del Reclusorio Preventivo Varonil Oriente	847	1,265	1,630	796	901	0					
Unidad Médica del Reclusorio Preventivo Varonil Norte	1,353	1,263	449	1,017	919	189	444	270	149	15	535
Unidad Médica del Reclusorio Preventivo Varonil Sur	144	37	470	377	0	835	851	1,446	720	584	584
Primer Nivel ^{1/}	88,655	74,369	81,759	89,431	81,388	104,626	110,718	95,686	91,583	91,906	44,540

Fuente: SEDESA/DGDPCCS/DISSI/SIS (Subsistema de Información en Salud), 2010 - 2020.

Promedio de estudios de Rayos X por persona, 2010 - 2020.

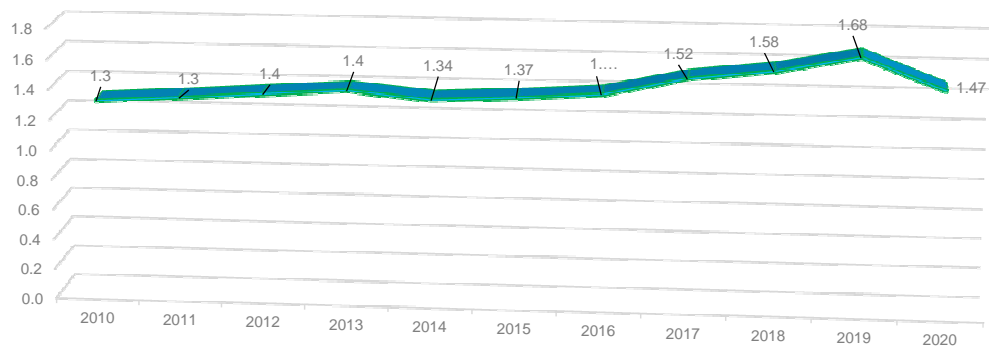

Unidad médica	2010	2011	2012	2013	2014	2015	2016	2017	2018	2019	2020
Total general	66,904	80,969	149,019	156,262	159,437	160,692	147,648	144,680	125,543	116,430	64,176
Segundo nivel	59,786	69,964	102,090	100,181	95,852	91,125	85,543	89,226	79,917	70,839	37,078
H. E. Dr. Belisario Domínguez	7,737	8,953	12,455	7,718	7,572	8,568	8,584	7,549	7,349	7,009	2,104
H. G. Dr. Enrique Cabrera	5,710	6,040	6,821	4,609	6,572	6,696	6,849	6,139	4,465	2,908	638
H. G. Dr. Rubén Leñero	3,207	2,872	2,931	3,271	2,977	3,120	3,139	3,618	3,462	3,555	1,575
H. G. Xoco	2,456	2,339	2,117	2,252	2,239	2,709	3,808	3,104	1,773	710	2,852
H. G. Villa	2,582	3,044	3,467	3,145	3,298	2,778	3,033	3,039	2,826	3,314	1,967
H. G. Balbuena	1,512	2,464	2,297	3,301	3,045	4,617	1,920	1,319	1,181	1,428	796
H. G. Dr. Gregorio Salas	2,319	1,004	2,176	2,332	2,242	2,341	2,108	2,572	2,448	1,919	1,027
H. G. Iztapalapa	3,501	5,300	5,596	6,478	5,567	5,129	6,467	6,139	5,651	4,698	2,445
H. G. Milpa Alta	2,915	2,674	2,579	2,953	2,382	1,869	499	1,408	1,528	1,688	839
H. G. Ticomán	6,851	6,617	6,340	9,703	9,627	6,025	5,807	7,014	8,153	7,777	2,786
H. G. Tiáhuac	699	4,295	6,448	6,057	6,127	7,198	4,538	3,540	3,691	3,069	1,430
H. G. Ajusco Medio	1,674	1,674	20,407	21,598	19,038	17,987	18,159	19,763	14,311	16,710	4,796
C. H. Emiliano Zapata		794	1,038	494	2,097	171				157	1,876
H. P. Azcapotzalco	1,058	1,361	2,343	2,160	3,093	3,038	2,430	2,240	2,018	0	0
H. P. Coyoacán	1,628	1,798	1,824	867	1,790	1,729	1,279	227	261	127	0
H. P. Villa			49	3	0	0					
H. P. Legaria	149	278	358	441	88	129	90	269	806	246	225
H. P. Iztacalco	184	348	226	137	17	14					
H. P. Iztapalapa	267	602	805	805	885	1,008	960	890	968	1,001	615
H. P. Moctezuma	2,918	3,015	3,040	3,416	1,975	2,415	2,505	2,502	2,557	402	484
H. P. Peralvillo	1,271	1,528	1,808	1,860	1,445	1,274	1,162	1,027	892	936	672
H. P. San Juan de Aragón											
H. P. Tacubaya				75	158	147	204	339	12	28	119
H. M. I. Inguarán	1,976	1,565	4,366	4,546	1,180	2,099	595	2,119	1,643	590	0
H. M. I. Topilejo	977	355	277	247	189	169	287	823	1,130	253	
H. M. I. Magdalena Contreras	1,157	1,589	2,601	1,777	1,627	672	2,825	2,739	2,440	2,714	3,771
H. M. I. Cuauhtepc	1,532	2,078	3,418	2,582	2,202	1,899	1,555	1,605	1,469	1,423	685
H. M. I. Tiáhuac	1,288	2,269	865	995	1,547	1,946	2,433	3,586	4,172	3,860	2,795
H. M. I. Dr. Nicolás M. Cedillo	4,631	3,311	3,729	4,369	4,466	4,421	3,462	4,921	3,837	3,608	2,435
H. M. I. Cuajimalpa	1,261	1,635	1,195	1,119	1,598						
H. M. P. Xochimilco								204	100	284	146
H. G. Torre Médica Tepepan	0	162	514	871	809	957	845	531	774	425	0
Primer Nivel	7,118	11,005	46,929	56,081	63,585	69,567	62,105	55,454	45,626	45,591	27,098

Fuente: SEDESA/DGDPCCS/DISSI/SIS (Subsistema de Información en Salud), 2010 - 2020.

Tendencia de estudios de Ultrasonido, 2010 - 2020.

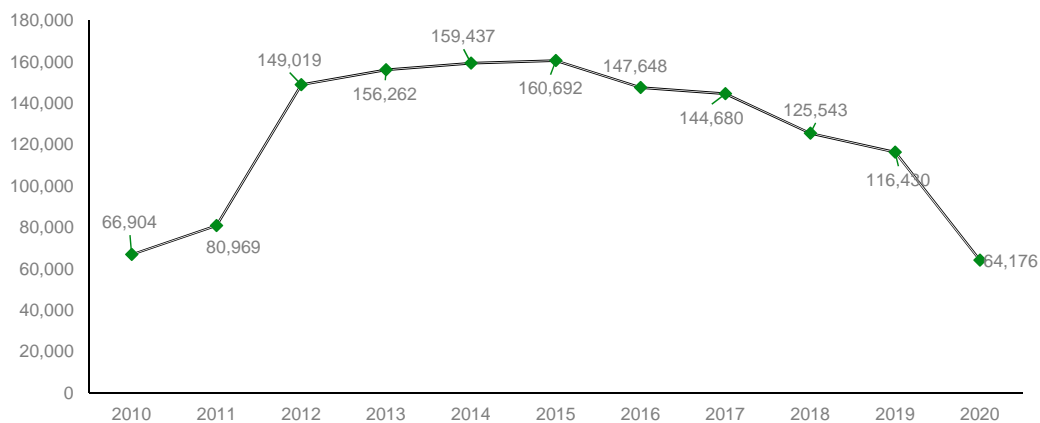

Unidad médica	2010	2011	2012	2013	2014	2015	2016	2017	2018	2019	2020
Total general	63,069	76,287	138,371	148,374	151,054	153,664	140,531	136,435	116,742	107,137	60,308
Segundo nivel	56,494	66,990	99,080	96,875	92,498	88,176	82,155	85,254	74,000	64,979	34,897
H. E. Dr. Belisario Domínguez	7,733	8,950	12,430	7,718	7,572	8,562	8,483	6,639	5,113	4,379	1,355
H. G. Dr. Enrique Cabrera	5,685	6,007	6,774	4,549	6,542	6,511	6,282	5,676	4,074	2,814	634
H. G. Dr. Rubén Leñero	2,868	2,872	2,931	3,216	2,971	3,120	2,966	3,518	3,462	3,496	1,437
H. G. Xoco	2,456	2,339	2,117	2,252	2,239	2,709	3,808	3,104	1,773	710	2,852
H. G. Villa	2,532	3,002	3,421	3,108	3,258	2,710	2,974	2,977	2,763	3,244	1,928
H. G. Balbuena	1,505	2,464	2,297	3,301	3,045	4,617	1,920	1,277	1,087	1,316	690
H. G. Dr. Gregorio Salas	2,319	1,004	2,176	2,332	2,242	2,341	2,106	2,572	2,448	1,919	1,027
H. G. Iztapalapa	3,452	5,207	5,470	6,459	5,561	5,129	6,467	6,139	5,603	4,651	2,434
H. G. Milpa Alta	2,915	2,674	2,579	2,953	2,382	1,869	499	1,408	1,528	1,431	758
H. G. Ticomán	6,851	6,617	6,340	9,703	8,932	5,764	5,562	6,715	7,285	6,425	2,342
H. G. Tláhuac	699	4,267	6,308	5,834	5,570	6,674	4,242	3,393	3,447	2,810	1,368
H. G. Ajusco Medio		1,647	20,387	21,537	18,928	17,635	18,015	19,690	14,090	16,466	4,769
C. H. Emiliano Zapata		794	1,038	481	2,034	170				157	1,876
H. P. Azcapotzalco	1,058	1,361	2,343	2,160	3,093	3,038	2,430	2,194	2,018	0	0
H. P. Coyoacán	1,628	1,798	1,818	828	1,790	1,729	1,279	227	261	127	0
H. P. Villa			49	3	0	0					
H. P. Legaria	147	278	358	432	88	129	90	269	724	245	223
H. P. Iztacalco	184	244	226	137	17	14					
H. P. Iztapalapa	267	602	805	805	885	1,008	960	890	968	1,001	615
H. P. Moctezuma	1,524	1,594	1,560	1,720	989	1,643	1,455	1,409	1,390	177	340
H. P. Perálvillo	519	612	692	771	587	494	502	433	409	431	298
H. P. San Juan de Aragón											
H. P. Tacubaya				75	158	147	204	339	12	28	119
H. M. I. Inguarán	1,881	1,549	4,362	4,541	1,179	2,099	595	1,978	1,633	590	0
H. M. I. Topilejo	977	355	277	247	189	169	287	823	1,130	253	
H. M. I. Magdalena Contreras	1,151	1,589	2,601	1,777	1,625	672	2,825	2,739	2,440	2,714	3,771
H. M. I. Cuauhtpec	1,532	2,078	3,418	2,582	2,202	1,899	1,555	1,605	1,469	1,423	685
H. M. I. Tláhuac	1,288	2,269	865	995	1,547	1,946	2,342	3,586	4,172	3,860	2,795
H. M. I. Dr. Nicolás M. Cedillo	4,631	3,311	3,729	4,369	4,466	4,421	3,462	4,921	3,837	3,608	2,435
H. M. I. Cuajimalpa	692	1,344	1,195	1,119	1,598						
H. M. P. Xochimilco								202	99	284	146
H. G. Torre Médica Tepepan	0	162	514	871	809	957	845	531	765	420	0
Primer Nivel	6,575	9,297	39,291	51,499	58,556	65,488	58,376	51,181	42,742	42,158	25,411

Fuente: SEDESA/DGDPCCS/DISSI/SIS (Subsistema de Información en Salud), 2010 - 2020.

Promedio de estudios de ultrasonido por persona, 2010 - 2020.

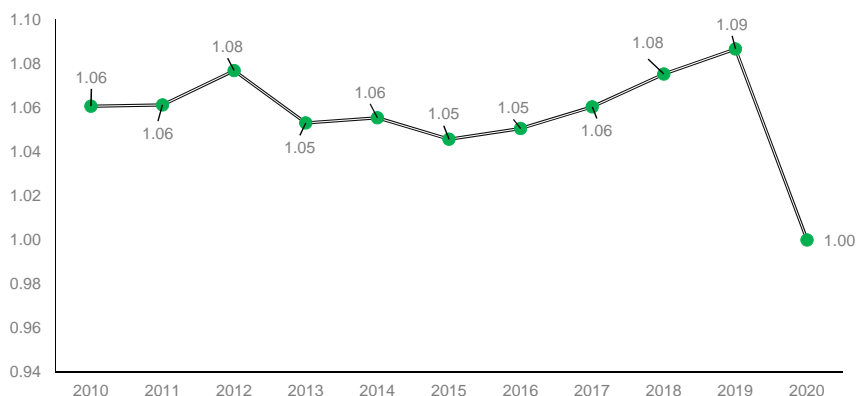

Unidad médica	2010	2011	2012	2013	2014	2015	2016	2017	2018	2019	2020
Total general	27,138	29,634	36,389	39,046	44,521	43,803	41,403	35,129	36,868	35,040	55,186
H. E. Dr. Belisario Domínguez	3,692	3,037	2,627	2,946	3,103	1,813	3,252	2,322	2,499	2,345	2,130
H. G. Dr. Enrique Cabrera			1,178	1,848	1,801	1,935	1,654	1,647	315	921	1,056
H. G. Dr. Rubén Leñero	3,172	3,704	4,005	2,874	3,268	5,280	4,354	6,262	7,129	4,098	6,166
H. G. Xoco	8,961	7,205	9,265	9,515	9,320	6,891	7,158	7,169	4,234	3,169	12,043
H. G. Villa	1,687	1,824	2,072	1,229	1,356	1,354	2,123	2,060	2,581	1,408	833
H. G. Balbuena	4,236	6,653	6,717	8,922	11,625	10,712	3,986	4,003	6,430	8,038	3,998
H. G. Iztapalapa	188				650	1,353	2,780	1,974	2,346	1,996	2,348
H. G. Milpa Alta								458	980	1,095	2,902
H. G. Ticomán						869	1,052	2,174	130	0	0
H. G. Tláhuac		743	2,316	2,396	1,589	1,187	1,480	1,421	1,400	1,649	3,468
H. G. Ajusco Medio		2,396	2,173	2,901	2,984	4,230	4,976	2,827	2,595	2,758	13,688
H. P. Legaría	5,202	4,072	5,986	6,238	8,592	7,766	8,308	2,564	5,253	6,051	5,273
H. P. Moctezuma									602	1,269	1,267
H. G. Torre Médica Tepepan			50	177	233	413	280	248	374	243	14

Fuente: SEDESA/DGDPPCS/DISSI/SIS (Subsistema de Información en Salud), 2010 - 2020.

Estudios de tomografía axial computarizada, 2010 - 2020.

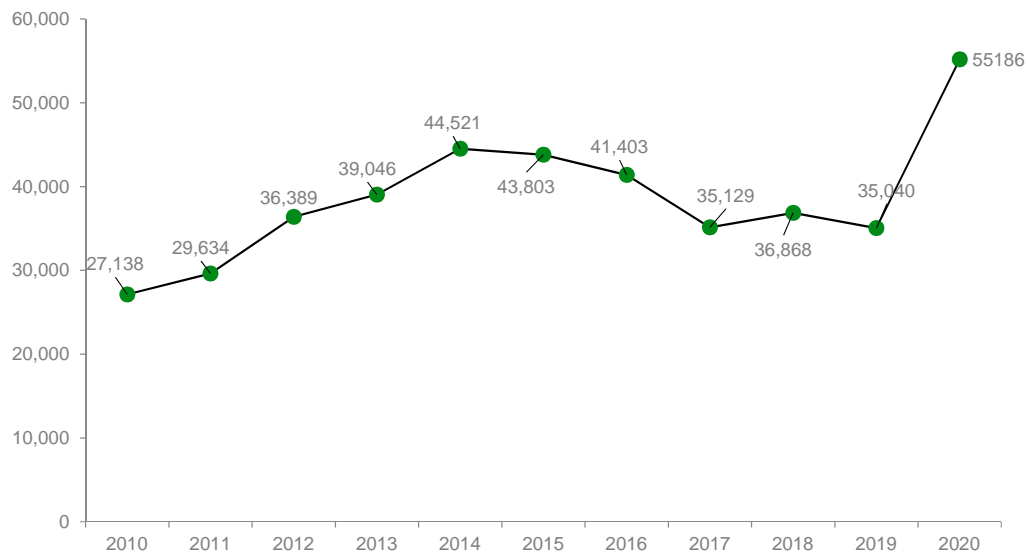

Unidad médica	2010	2011	2012	2013	2014	2015	2016	2017	2018	2019	2020
Total general	23,920	26,587	33,673	34,964	39,141	38,547	36,384	31,203	32,530	30,581	48,933
H. E. Dr. Belisario Domínguez	3,689	2,785	2,627	2,946	3,103	1,813	3,226	2,022	1,997	1,770	1,929
H. G. Dr. Enrique Cabrera			1,030	1,416	1,433	1,576	1,302	1,332	258	745	872
H. G. Dr. Rubén Leñero	2,540	2,848	3,502	2,400	2,780	4,207	3,679	5,617	6,466	3,725	5,198
H. G. Xoco	6,998	5,793	7,935	7,493	7,337	5,276	5,484	5,553	3,134	1,851	9,435
H. G. Villa	1,638	1,782	2,030	1,207	1,339	1,321	2,067	2,016	2,529	1,375	815
H. G. Balbuena	4,121	6,653	6,717	8,922	11,625	10,712	3,986	3,984	6,430	8,038	3,998
H. G. Iztapalapa	183				650	1,353	2,780	1,974	2,170	1,996	2,151
H. G. Milpa Alta								392	925	984	2,458
H. G. Ticomán						784	963	2,005	123	0	0
H. G. Tláhuac		734	2,213	2,266	1,308	1,095	1,397	1,372	1,332	1,580	3,439
H. G. Ajusco Medio		2,254	2,134	2,718	2,336	3,637	4,359	2,487	2,119	2,283	13,505
H. P. Legaría	4,751	3,738	5,439	5,488	7,004	6,360	6,866	2,218	4,364	5,341	4,510
H. P. Moctezuma									324	687	609
H. G. Torre Médica Tepepan			46	108	226	413	275	231	359	206	14

Fuente: SEDESA/DGPPPCS/DISSI/SIS (Subsistema de Información en Salud), 2010 - 2020.

Personas atendidas con estudios de tomografía axial computarizada, 2010 - 2020.

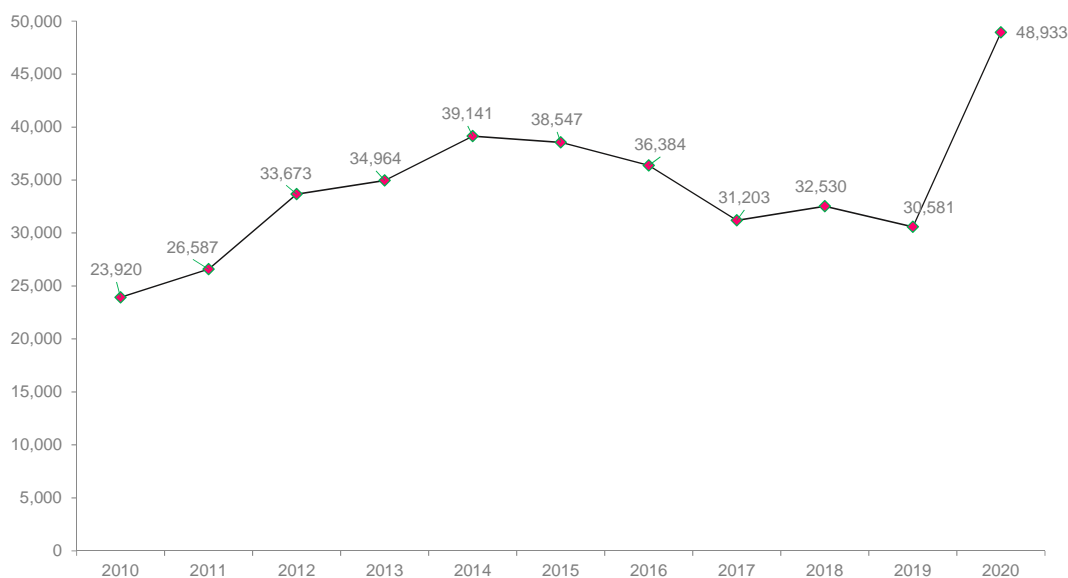

Recursos
Secretaría de Salud de la Ciudad de México
2010 - 2020

Cuadro 12.27

Variable	2010	2011	2012	2013	2014	2015	2016	2017	2018	2019	2020
Consultorios	2,001	2,097	2,123	2,262	2,264	2,366	2,440	2,556	2,426	2,489	2,417
Salas de cirugía ambulatoria	13	10	10	10	5	5	5	5	5	5	5
Camas censables	2,480	2,567	2,582	2,512	2,509	2,466	2,445	2,426	2,387	2,377	2,436
Salas de operación	109	126	127	127	100	100	102	106	107	104	104
Gabinetes de RX	84	85	102	101	102	101	101	101	102	102	102
Salas de urgencias	41	39	40	40	40	39	39	39	39	39	39
Tomógrafos	6	9	8	8	10	12	12	12	12	14	14
Mastógrafos	28	30	44	43	49	49	48	48	48	49	
Médicos generales	1,675	1,793	1,900	2,226	2,281	2,361	2,305	2,274	2,329	2,212	2,436
Médicos especialistas	2,885	3,309	3,484	3,512	3,602	3,717	3,555	3,510	3,657	3,530	3,583
Enfermeras	7,011	7,952	8,334	8,600	8,750	8,801	8,816	8,689	8,866	8,735	9,138
Enfermeras en contacto con paciente (primero y segundo nivel)	6,578	7,509	7,895	8,121	8,241	8,252	8,265	8,168	8,343	8,186	8,634
Médicos en contacto con paciente	6,031	6,585	6,821	7,492	9,960	10,354	9,420	9,261	8,035	8,362	8,450
Enfermeras en contacto con paciente (segundo nivel)	4,599	5,382	5,695	5,815	5,917	5,870	5,892	5,820	6,214	5,889	6,140

Fuente: SEDESA/DGDPPCS/DISSI/SINERHIAS (Subsistema de Información de Equipamiento, Recursos Humanos e Infraestructura para la Atención de la Salud), 2010 - 2020.

Egresos según motivo
Secretaría de Salud de la Ciudad de México
 2010 - 2020

Cuadro 12.28

Motivo	2010	2011	2012	2013	2014	2015	2016	2017	2018	2019	2020
Por curación	965	865	839	1,004	1,155	1,430	1,777	1,591	1,317	882	298
Por mejoría	125,923	128,066	135,814	134,390	134,049	130,357	123,460	119,389	110,634	105,228	80,628
Por alta voluntaria	2,088	1,944	2,026	2,173	2,312	2,314	2,124	1,675	1,362	1,216	1,019
Traslado a otro hospital	886	846	776	766	851	634	604	601	511	455	787
Por defunción	3,274	3,229	3,409	3,646	3,912	3,868	3,794	3,833	3,492	3,378	5,856

Egresos de pacientes con infección intrahospitalaria
Secretaría de Salud de la Ciudad de México
 2009 - 2020

Pacientes con infección intrahospitalaria / año	2010	2011	2012	2013	2014	2015	2016	2017	2018	2019	2020
Pacientes con infección intrahospitalaria	589	450	440	408	334	374	318	412	364	368	222

Fuente: SEDESA/DGDPPCS/DISSI/SAEH (Subsistema Automatizado de Egresos Hospitalarios), 2010 -2020.

Covid-19



**SECRETARÍA
DE SALUD**

Egresos por COVID-19 (confirmado y sospechoso) en hospitales por sexo
 Secretaría de Salud de la Ciudad de México
 2020

Cuadro 13.1

Unidad Médica	Total	Hombres	%	Mujeres	%
Total general	6,099	3,869	63.44	2,230	36.56
H. E. Dr. Belisario Domínguez	1,611	1,023	63.50	588	36.50
Hospitales Generales	4,297	2,722	63.35	1,575	36.65
H. G. Dr. Enrique Cabrera	1,178	808	68.59	370	31.41
H. G. Dr. Rubén Leñero	183	117	63.93	66	36.07
H. G. Xoco	253	176	69.57	77	30.43
H. G. Villa	42	30	71.43	12	28.57
H. G. Balbuena	41	24	58.54	17	41.46
H. G. Dr. Gregorio Salas	46	29	63.04	17	36.96
H. G. Iztapalapa	241	140	58.09	101	41.91
H. G. Milpa Alta	358	191	53.35	167	46.65
H. G. Ticomán	161	91	56.52	70	43.48
H.G. Tláhuac	764	473	61.91	291	38.09
H. G. Ajusco Medio	1,030	643	62.43	387	37.57
C.H. Emiliano Zapata	0	0	0.00	0	0.00
Hospitales Pediátricos	123	61	49.59	62	50.41
H. P. Azcapotzalco	1	0	0.00	1	100.00
H. P. Coyoacán	0	0	0.00	0	0.00
H. P. Villa	104	50	48.08	54	51.92
H. P. Legaria	6	4	66.67	2	33.33
H. P. Iztacalco	0	0	0.00	0	0.00
H. P. Iztapalapa	1	0	0.00	1	100.00
H. P. Moctezuma	1	1	100.00	0	0.00
H. P. Peralvillo	2	1	50.00	1	50.00
H. P. San Juan de Aragón	4	1	25.00	3	75.00
H. P. Tacubaya	4	4	100.00	0	0.00
Hospitales Materno Infantiles	2	0	0.00	2	100.00
H. M. I. Inguarán	1	0	0.00	1	100.00
H. M. I. Magdalena Contreras	0	0	0.00	0	0
H. M. I. Cuauhtepac	0	0	0.00	0	0
H. M. I. Tláhuac	0	0	0.00	0	0.00
H. M. I. Dr. Nicolás M. Cedillo	0	0	0.00	0	0.00
H. M. P. Xochimilco	1	0	0.00	1	100.00
Unidades Toxicológicas	0	0	0.00	0	0.00
C.H.E. Toxicológicas V. Carranza	0	0	0.00	0	0.00
C.H.E. Toxicológicas Xochimilco	0	0	0.00	0	0.00
Hospitales en Reclusorios	66	63	95.45	3	4.55
H.G.Torre Médica Tepepan	65	62	95.38	3	4.62
Unidad Médica de la Penitenciaría del Distrito Federal	0	0	0.0	0	0.0
Unidad Médica del Reclusorio Preventivo Varonil Oriente	0	0	0.0	0	0.0
Unidad Médica del Reclusorio Preventivo Varonil Norte	0	0	0.0	0	0.0
Unidad Médica del Reclusorio Preventivo Varonil Sur	1	1	100.00	0	0.0

^{1/} IM: Índice de Masculinidad.

^{2/} Los egresos de sexo masculino en los hospitales maternos infantiles se refieren a cuneros patológicos.

Fuente: SEDESA/DGPPCS/DISSI/SAEH (Sistema Automatizado de Egresos Hospitalarios), 2020.

Egresos por COVID-19 (confirmado y sospechosos), atendidos en Hospitales de la Secretaría de Salud de la Ciudad de México según alcaldía de atención, grupo de edad y sexo 2020

Cuadro 13.2

Alcaldía de atención	Total
Total General	6,099
Azcapotzalco	1
Gustavo A. Madero	311
Iztapalapa	1,853
Milpa Alta	358
Álvaro Obregón	1,178
Tláhuac	764
Tlalpan	1,095
Xochimilco	2
Benito Juárez	253
Cuauhtémoc	48
Miguel Hidalgo	193
Venustiano Carranza	43

Grupo de edad	Femenino	Masculino	Total
Total General	2,230	3869	6,099
< 1 año	25	29	54
01 - 04 años	14	16	30
05 - 14 años	21	21	42
15 - 24 años	71	48	119
25 - 44 años	433	844	1,277
45 - 64 años	1,030	1970	3,000
65 y más años	636	941	1,577

Urgencias por COVID-19 (confirmado y sospechoso) en hospitales por sexo
Secretaría de Salud de la Ciudad de México
 2020

Cuadro 13.3

Unidad Médica	Total	Hombres	%	Mujeres	%
Total general	42,678	22,041	51.64	20,637	48.36
H. E. Dr. Belisario Domínguez	5,470	3,071	56.14	2,399	43.86
Hospitales Generales	36,102	18,426	51.04	17,676	48.96
H. G. Dr. Enrique Cabrera	2,049	1,093	53.34	956	46.66
H. G. Dr. Rubén Leñero	1,983	1,300	65.56	683	34.44
H. G. Xoco	2,235	1,165	52.13	1,070	47.87
H. G. Villa	1,752	1,036	59.13	716	40.87
H. G. Balbuena	667	410	61.47	257	38.53
H. G. Dr. Gregorio Salas	461	296	64.21	165	35.79
H. G. Iztapalapa	1,778	1,079	60.69	699	39.31
H. G. Milpa Alta	959	495	51.62	464	48.38
H. G. Ticomán	399	223	55.89	176	44.11
H.G. Tláhuac	1,113	520	46.72	593	53.28
H. G. Ajusco Medio	22,426	10,674	47.60	11,752	52.40
H.G. Topilejo	24	14	0.00	10	0.00
C.H. Emiliano Zapata	256	121	0.00	135	0.00
Hospitales Pediátricos	964	483	50.10	481	49.90
H. P. Azcapotzalco	46	19	41.30	27	58.70
H. P. Coyoacán	47	24	0.00	23	0.00
H. P. Villa	576	268	46.53	308	53.47
H. P. Legaría	94	58	61.70	36	38.30
H. P. Iztacalco	38	21	0.00	17	0.00
H. P. Iztapalapa	32	14	43.75	18	56.25
H. P. Moctezuma	5	3	60.00	2	40.00
H. P. Peralvillo	48	28	58.33	20	41.67
H. P. San Juan de Aragón	38	24	63.16	14	36.84
H. P. Tacubaya	40	24	60.00	16	40.00
Hospitales Materno Infantiles	115	39	33.91	76	66.09
H. M. I. Inguarán	7	0	0.00	7	100.00
H. M. I. Magdalena Contreras	24	9	0.00	15	0
H. M. I. Tláhuac	27	6	0.00	21	0.00
H. M. I. Dr. Nicolás M. Cedillo	5	0	0.00	5	0.00
H. M. P. Xochimilco	52	24	46.15	28	53.85
Unidades Toxicológicas	6	3	0.00	3	0.00
C.H.E. Toxicológicas V. Carranza	2	0	0.00	2	0.00
C.H.E. Toxicológicas Xochimilco	4	3	0.00	1	0.00
Hospitales en Reclusorios	21	19	90.48	2	9.52
H.G.Torre Médica Tepepan	1	1	100.00	0	0.00
Unidad Médica de la Penitenciaría del Distrito Federal	11	11	0.0	0	0.0
Unidad Médica del Reclusorio Preventivo Varonil Oriente	3	3	0.0	0	0.0
Unidad Médica del Reclusorio Preventivo Varonil Sur	3	3	100.00	0	0.0
CEVAREPSI	1	1	100.00	0	0.00
CEFERESO	2	0	0.00	2	100.00

^{1/} IM: Índice de Masculinidad.

2/ Los Urgencias de sexo masculino en los hospitales maternos infantiles se refieren a cuneros patológicos.

Fuente: SEDESA/DGDPPCS/DISSI/SAEH (Sistema Automatizado de Urgencias Hospitalarios), 2020.

Urgencias por COVID-19 (confirmado y sospechosos), atendidos en Hospitales de la Secretaría de Salud de la Ciudad de México según alcaldía de atención, grupo de edad y sexo 2020

Cuadro 13.4

Alcaldía de atención	Total
Total General	42,678
Gustavo A. madero	2,765
Azcapotzalco	51
Iztacalco	38
Coyoacan	47
Alvaro obregon	2,049
Magdalena contreras	24
Tlalpan	22,451
Iztapalapa	7,552
Xochimilco	60
Milpa alta	959
Tlahuac	1,140
Miguel hidalgo	2,117
Benito juarez	2,235
Cuauhtémoc	509
Venustiano carranza	681

Grupo de edad	Femenino	Masculino	Total
Total General	20,637	22041	42,678
< 1 año	73	92	165
01 - 04 años	217	220	437
05 - 14 años	689	719	1,408
15 - 24 años	2,058	1606	3,664
25 - 44 años	7,794	7597	15,391
45 - 64 años	7,297	8742	16,039
65 y más años	2,509	3,065	5,574

Fuente: SEDESA/DGDPPCS/DISSI/SAEH (Sistema Automatizado de Urgencias Hospitalarios), 2020.