



GOBIERNO DE LA
CIUDAD DE MÉXICO

SECRETARÍA
DE SALUD

AGENDA ESTADÍSTICA SEDESA 2023



DIRECTORIO

Dr. Martí Batres Guadarrama

Jefe de Gobierno de la Ciudad de México

Dra. Oliva López Arellano

Secretaria de Salud de la Ciudad de México

Dr. Ricardo Arturo Barreiro Perera

Subsecretario de Prestación de Servicios e Insumos

Lic. Martha Edith Aguilar García

Directora General de Diseño de Políticas Planeación y Coordinación Sectorial

Dr. Víctor Fernando González Romero

Director General de Prestación de Servicios Médicos y Urgencias

Mtra. Emma Luz López Juárez

Directora General de Administración y Finanzas en la Secretaría de Salud

Dr. Jorge Alfredo Ochoa Moreno

Director General de Servicios de Salud Pública de la Ciudad de México

Dirección de Información en Salud y Sistemas Institucionales

Dra. Consuelo Estephani Arellano Navarro

Directora de Información en Salud y Sistemas Institucionales

Dra. Jeanette Godínez Alejandre

Subdirectora de Sistemas de Información en Salud

Dr. Alejandro Rivera López

Subdirector de Daños a la Salud

La integración de este documento fue posible gracias a la colaboración de las siguientes personas:

Dra. Jeanette Godínez Alejandre

Dr. Alejandro Rivera López

Lic. Ulises González Cortez

Lic. Inger Beurini Bonilla García

Lic. Edgar Méndez Calderón

Lic. Rubén Castañeda Santillán

Lic. José Ignacio Cruz Mendoza

Lic. Erika Rangel Bárcenas

Lic. Berenice León Marín

Tec. Inf. Arturo Rodríguez Corona

Tec. Inf. Miriam Gabriela Martínez González

Tec. Viridiana Barranco Camacho

Lic. Sandra Areli Campos Ríos

Lic. Marbella Guadalupe Tovar Hernández

Agenda Estadística 2023

El Gobierno de la Ciudad de México a través de la Secretaría de Salud (Sedesa) garantiza a los habitantes de la entidad sin seguridad social, el acceso a la atención médica y la protección de la salud.

La Secretaría de Salud de la Ciudad de México, pone a disposición un documento con los logros alcanzados en el 2023 a través del Anuario Estadístico, con el fin de facilitar a todos los usuarios, en especial a la comunidad médica, investigadores y a todos los actores sociales interesados, información cuantitativa sobre el quehacer Institucional. Representa una referencia de apoyo para las actividades de planeación, evaluación y toma de decisiones.

En el Anuario Estadístico 2023, se plasman las acciones realizadas en todas las unidades y áreas que la conforman. Se ha realizado en 11 secciones que son:

- Población
- Equipamiento, Recursos Humanos e Infraestructura
- Egresos Hospitalarios
- Nacimientos
- Servicios Otorgados
- Urgencias
- Programas Especiales
- Daños a la Salud
- Lesiones
- Indicadores
- Series Históricas 2013-2022

Población. La población es sujeto y objeto de atención de la salud, por lo que es indispensable considerar las condiciones sociodemográficas necesarias para prever sus demandas de salud. En esta sección se describen características de la población como son edad, sexo, condición de seguridad social y densidad de población.

Equipamiento, Recursos Humanos e Infraestructura. En este apartado se describen los recursos materiales como son la infraestructura física y equipamiento, así como los recursos humanos que hacen posible la labor cotidiana en la institución.

Egresos hospitalarios. En este capítulo se informa sobre los egresos hospitalarios lo que permite conocer la demanda de los servicios de hospitalización, por medio de las principales causas de morbilidad hospitalaria, así como principales procedimientos quirúrgicos, diagnósticos y terapéuticos.

Nacimientos. Esta sección contiene información importante sobre la natalidad en toda la Ciudad de México como: procedimientos realizados, las características de la madre, el estado de salud del recién nacido y el tipo de institución que atendió el nacimiento.

Servicios Otorgados. En la quinta sección se presenta la información de los servicios otorgados en las unidades médicas, específicamente consultas y atenciones que se otorgan por mencionar algunas: consultas de carácter general, especialidad, odontológica, psicológica, atenciones de planificación familiar, acciones preventivas y curativas de salud bucal, detecciones de enfermedades, dosis de biológicos aplicadas, estudios auxiliares de diagnósticos, etc.

ÍNDICE

Población	Folio
1.1 Población por sexo, Ciudad de México, 1980-2020	20
1.2 Población por grupos de edad, Ciudad de México, 1980-2020	21
1.3 Población por alcaldía, Ciudad de México, 1980-2020	22
1.4 Índice de Desarrollo Social a nivel alcaldía, Ciudad de México, 2020	23
1.5 Población por sexo y grupos de edad, Ciudad de México, 1980-2020	24
1.5.1 Población por sexo y grupos de edad, Ciudad de México, 1980-2020	25
1.5.2 Población por sexo y grupos de edad, Ciudad de México, 1980-2020	26
1.5.3 Población por sexo y grupos de edad, Ciudad de México, 1980-2020	27
1.6 Población por sexo y grupos de edad, Ciudad de México y Zona Metropolitana, 2020	28
1.7 Población por sexo y grupos de edad, Ciudad de México y Zona Metropolitana, 2023	29
1.8 Estimaciones con base en las proyecciones de la población por alcaldía, Ciudad de México, 2008-2023	30
1.9 Indicadores demográficos, Ciudad de México, 2008-2023	31
1.10 Población total, sin seguridad social y con seguridad social, por grupos de edad y sexo, Ciudad de México, 2022	32
1.11 Población total, sin seguridad social y usuaria por alcaldía, Ciudad de México, 2023	33
1.12 Densidad de población por alcaldía, (habitantes por km ²), Ciudad de México, 1980-2023	34
Recursos humanos e infraestructura	
2.1 Total de unidades médicas de primer y segundo nivel de atención, por tipo y alcaldía, Secretaría de Salud de la Ciudad de México, 2023	36
2.2 Unidades médicas de segundo nivel por tipo y alcaldía, Secretaría de Salud de la Ciudad de México, 2023	37
2.3 Capacidad instalada en unidades médicas por tipo, alcaldía y nivel, Secretaría de Salud de la Ciudad de México, 2023	38

2.4 Capacidad instalada por hospital, Secretaría de Salud de la Ciudad de México, 2023	39
2.4.1 Capacidad instalada por hospital, Secretaría de Salud de la Ciudad de México, 2023	40
2.5 Recursos humanos en unidades médicas por alcaldía y nivel, Secretaría de Salud de la Ciudad de México, 2023	41
2.6 Recursos humanos por hospital, Secretaría de Salud de la Ciudad de México, 2023	42
2.7 Personal médico por especialidad, alcaldía y nivel, Secretaría de Salud de la Ciudad de México, 2023	43
2.7.1 Personal médico por especialidad, alcaldía y nivel, Secretaría de Salud de la Ciudad de México, 2023	44
2.8 Personal médico por especialidad y hospital, Secretaría de Salud de la Ciudad de México, 2023	47
2.8.1 Personal médico por especialidad y hospital, Secretaría de Salud de la Ciudad de México, 2023	48
2.9 Personal de enfermería por especialidad, alcaldía y nivel, Secretaría de Salud de la Ciudad de México, 2023	51
2.10 Personal de enfermería por especialidad y hospital, Secretaría de Salud de la Ciudad de México, 2023	52
2.11 Personal de servicios auxiliares y de diagnóstico por alcaldía y nivel, Secretaría de Salud de la Ciudad de México, 2023	53
2.12 Personal de servicios auxiliares y de diagnóstico por hospital, Secretaría de Salud de la Ciudad de México, 2023	54
2.13 Otros profesionales por alcaldía y nivel, Secretaría de Salud de la Ciudad de México, 2023	55
2.14 Otros profesionales por hospital, Secretaría de Salud de la Ciudad de México, 2023	56
2.15 Personal administrativo y otro personal por alcaldía y nivel, Secretaría de Salud de la Ciudad de México, 2023	57
2.16 Personal administrativo y otro personal por hospital, Secretaría de Salud de la Ciudad de México, 2023	58

Egresos hospitalarios

3.1 Egresos en hospitales por sexo, Secretaría de Salud de la Ciudad de México, 2023	60
3.2 Egresos en hospitales según entidad de residencia, Secretaría de Salud de la Ciudad de México, 2023	61
3.3 Egresos de pacientes mayores de 70 años por hospital, Secretaría de Salud de la Ciudad de México, 2014-2023	62
3.4 Principales causas de morbilidad hospitalaria, Secretaría de Salud de la Ciudad de México, 2014-2023	63
3.5 Principales causas de egresos hospitalarios, Secretaría de Salud de la Ciudad de México, 2023	64
3.6 Principales causas de egresos hospitalarios en mujeres, Secretaría de Salud de la Ciudad de México, 2023	65
3.7 Principales causas de egresos hospitalarios en hombres, Secretaría de Salud de la Ciudad de México, 2023	66
3.8 Principales procedimientos quirúrgicos por sexo, Secretaría de Salud de la Ciudad de México, 2023	67
3.9 Principales procedimientos quirúrgicos en mujeres, Secretaría de Salud de la Ciudad de México, 2023	68
3.10 Principales procedimientos quirúrgicos en hombres, Secretaría de Salud de la Ciudad de México, 2023	69
3.11 Principales procedimientos diagnósticos y terapéuticos por sexo, Secretaría de Salud de la Ciudad de México, 2023	70
3.12 Principales procedimientos diagnósticos y terapéuticos en mujeres, Secretaría de Salud de la Ciudad de México, 2023	71
3.13 Principales procedimientos diagnósticos y terapéuticos en hombres, Secretaría de Salud de la Ciudad de México, 2023	72
3.14 Defunciones por unidad hospitalaria y sexo, Secretaría de Salud de la Ciudad de México, 2023	73
3.15 Nacimientos, partos y cesáreas atendidos en Hospitales de la Secretaría de Salud de la Ciudad de México, 2023	74

Nacimientos

4.1 Nacidos vivos por institución de atención, Ciudad de México, 2023	76
4.1.1 Implementación del certificado electrónico de nacimiento (CEN), Ciudad de México 2023	77
4.2 Nacidos vivos por institución según grupos de edad de la madre, Ciudad de México, 2023	78
4.2.1 Nacidos vivos por institución según grupos de edad de la madre, Ciudad de México, 2023	79
4.3 Nacidos vivos por institución según nivel de estudios de la madre, Ciudad de México, 2023	80
4.4 Nacidos vivos según sexo del recién nacido por institución, Ciudad de México, 2023	81
4.5 Nacidos vivos según institución, por peso del recién nacido Ciudad de México, 2023	82
4.6 Nacidos vivos según número de productos por embarazo, por institución, Ciudad de México, 2023	83
4.7 Nacidos vivos por tipo de procedimiento según institución, Ciudad de México, 2023	84
4.8 Porcentaje de Cesáreas por institución, Ciudad de México, 2023	85
4.9 Nacidos vivos por institución, según estado civil de la madre, Ciudad de México, 2023	86
4.10 Nacidos vivos por edad gestacional e institución, Ciudad de México, 2023	87
4.11 Nacidos vivos por institución, según personal que atendió el nacimiento, Ciudad de México, 2023	88
4.12 Nacidos vivos por derechohabiencia, Ciudad de México, 2023	89
4.13 Nacidos vivos por ocupación de la madre, Ciudad de México, 2023	90
4.14 Principales causas de enfermedades perinatales, Ciudad de México, ocurrencia 2023	91
4.15 Principales causas de anomalías congénitas, malformaciones, deformidades y anomalías cromosómicas, Ciudad de México, ocurrencia 2023	92
4.16 Nacidos vivos por institución de atención y por mes, Ciudad de México, 2023	93
4.17 Nacidos vivos por alcaldía de residencia y por mes, Ciudad de México, 2023	94

4.18 Nacidos vivos por entidad de residencia de la madre, Ciudad de México, 2023	95
4.19 Nacidos prematuros por institución de atención y por mes, Ciudad de México, 2023	96
4.20 Nacidos con peso bajo por institución de atención y por mes, Ciudad de México, 2023	97
4.21 Serie histórica de nacimientos por ocurrencia, Ciudad de México, 2014-2023	98
4.22 Nacidos vivos por institución de atención, residencia Ciudad de México, 2023	99
4.23 Nacidos vivos por institución según grupos de edad de la madre, residencia Ciudad de México, 2023	100
4.24 Nacidos vivos por institución según nivel de estudios de la madre, residencia Ciudad de México, 2023	103
4.25 Nacidos vivos según sexo del recién nacido por institución, residencia Ciudad de México, 2023	104
4.26 Nacidos vivos según institución, por peso del recién nacido, residencia Ciudad de México, 2023	105
4.27 Nacidos vivos según número de productos por embarazo, por institución, residencia Ciudad de México, 2023	106
4.28 Nacidos vivos por tipo de procedimiento según institución, residencia Ciudad de México, 2023	107
4.29 Porcentaje de Cesáreas por institución, Ciudad de México, 2023	108
4.30 Nacidos vivos por institución, según estado civil de la madre, residencia Ciudad de México, 2023	109
4.31 Nacidos vivos por edad gestacional e institución, residencia Ciudad de México, 2023	110
4.32 Nacidos vivos por institución, según personal que atendió el nacimiento, residencia Ciudad de México, 2023	111
4.33 Nacidos vivos por derechohabiencia, residencia Ciudad de México, 2023	112
4.34 Nacidos vivos por ocupación de la madre, residencia Ciudad de México, 2023	113
4.35 Principales causas de enfermedades perinatales, residencia Ciudad de México, 2023	114
4.36 Principales causas de anomalías congénitas, malformaciones, deformidades y anomalías cromosómicas, Ciudad de México, residencia 2023	115

4.37 Nacidos vivos por institución de atención y por mes, residencia Ciudad de México, 2023	116
4.38 Nacidos vivos por alcaldía de residencia y por mes, residencia Ciudad de México, 2023	117
4.39 Nacidos vivos por entidad dónde ocurrió el parto, Ciudad de México, 2023	118
4.40 Nacidos prematuros por institución de atención y por mes, residencia Ciudad de México, 2023	119
4.41 Nacidos con peso bajo por institución de atención, por mes, residencia Ciudad de México, 2023	120
4.42 Serie histórica de nacimientos por ocurrencia, Ciudad de México, 2014-2023	121
Servicios otorgados	
5.1 Servicios otorgados en las unidades médicas. Secretaría de Salud de la Ciudad de México, 2023	123
5.2 Consulta externa y atenciones de urgencias por tipo y alcaldía, Secretaría de Salud de la Ciudad de México, 2023	124
5.3 Servicios de hospitalización por alcaldía y municipio de residencia, Secretaría de Salud de la Ciudad de México, 2023	125
5.4 Pacientes atendidos por primera vez en el año y por alcaldía, Secretaría de Salud de la Ciudad de México, 2023	126
5.5 Consultas por grupos de edad y alcaldía, Secretaría de Salud de la Ciudad de México, 2023	127
5.6 Consulta externa por programa y alcaldía, Secretaría de Salud de la Ciudad de México, 2023	128
5.7 Consulta externa por sexo y alcaldía, Secretaría de Salud de la Ciudad de México, 2023	129
5.8 Consulta externa por especialidad y alcaldía, Secretaría de Salud de la Ciudad de México, 2023	130
5.9 Consultas a embarazadas por trimestre gestacional, Secretaría de Salud de la Ciudad de México, 2023	131
5.10 Consultas a embarazadas menores de 20 años, Secretaría de Salud de la Ciudad de México, 2023	132
5.11 Consultas de planificación familiar y métodos entregados, por alcaldía, Secretaría de Salud de la Ciudad de México, 2023	133
5.12 Planificación familiar, nuevos aceptantes, Secretaría de Salud de la Ciudad de México, 2023	134

5.13 Porcentaje de mujeres que recibieron un método planificación familiar, post evento obstétrico, por unidad hospitalaria, Secretaría de Salud de la Ciudad de México, 2014 - 2023	135
5.14 Consulta a menores de 5 años por sexo, Secretaría de Salud de la Ciudad de México, 2023	136
5.15 Consulta externa otorgada a niño sano menor de 10 años, Secretaría de Salud de la Ciudad de México, 2023	137
5.16 Consulta a menores de 5 años según grado nutricional, Secretaría de Salud de la Ciudad de México, 2023	138
5.17 Detecciones realizadas, Secretaría de Salud de la Ciudad de México, 2023	139
5.18 Dosis de biológicos aplicados en fases permanentes e intensivas, Secretaría de Salud de la Ciudad de México, 2023	140
5.19 Estudios de diagnóstico y tratamiento, Secretaría de Salud de la Ciudad de México, 2023	141
Urgencias	
6.1 Atenciones de urgencias según sexo por unidades hospitalarias, Secretaría de Salud de la Ciudad de México, 2023	143
6.2 Atenciones de urgencias según sexo y grupos de edad, Secretaría de Salud de la Ciudad de México, 2023	144
6.3 Tipo de urgencia por unidad hospitalaria, Secretaría de Salud de la Ciudad de México, 2023	145
6.4 Urgencias según motivo de atención por unidad hospitalaria, Secretaría de Salud de la Ciudad de México, 2023	146
6.5 Urgencias según área de atención por unidad hospitalaria, Secretaría de Salud de la Ciudad de México, 2023	147
6.6 Atenciones de urgencias según motivo de alta por unidad hospitalaria, Secretaría de Salud de la Ciudad de México, 2023	148
6.7 Principales causas de atenciones en urgencias. Hospitales de la Secretaría de Salud de la Ciudad de México, 2023	149
6.8 Principales causas de atenciones de urgencias en mujeres.	150

Hospitales de la Secretaría de Salud de la Ciudad de México, 2023

6.9 Principales causas de atenciones de urgencias en hombres. Hospitales de la Secretaría de Salud de la Ciudad de México, 2023	151
6.10 Atenciones de urgencias por traumatismos, envenenamientos y algunas otras consecuencias de causas externas, según sexo y unidad hospitalaria, Secretaría de Salud de la Ciudad de México, 2023	152
6.10.1 Atenciones de urgencias por traumatismos, envenenamientos y algunas otras consecuencias de causas externas según sexo y grupos de edad, Secretaría de Salud de la Ciudad de México, 2023	153
6.11 Atenciones de urgencias por infecciones respiratorias agudas, según sexo y unidad hospitalaria 1/, Secretaría de Salud de la Ciudad de México, 2023	154
6.11.1 Atenciones de urgencias por infecciones respiratorias agudas, según sexo y grupos de edad 1/, Secretaría de Salud de la Ciudad de México, 2023	155
6.12 Atenciones de urgencias por causas obstétricas directas, según unidad hospitalaria, Secretaría de Salud de la Ciudad de México, 2023	156
6.12.1 Atenciones de urgencias por causas, obstétricas directas y grupos de edad, Secretaría de Salud de la Ciudad de México, 2023	157
6.13. Atenciones de urgencias por enfermedades infecciosas intestinales, según sexo y unidad hospitalaria, Secretaría de Salud de la Ciudad de México, 2023	158
6.13.1 Atenciones de urgencias por enfermedades infecciosas intestinales, según sexo y grupos de edad, Secretaría de Salud de la Ciudad de México, 2023	159
6.14 Atenciones de urgencias por diabetes mellitus, según sexo y unidad hospitalaria, Secretaría de Salud de la Ciudad de México, 2023	160
6.14.1 Atenciones de urgencias por diabetes mellitus, grupos de edad, sexo, tipo de diabetes y por complicación, 2023	161
6.15 Atenciones de urgencias por adicciones en personas de 15 a 29 años, según sexo, Secretaría de Salud de la Ciudad de México, 2023	162
6.16 Atenciones de urgencias por alcoholismo y otras adicciones, en personas de 15 a 29 años, Secretaría de Salud de la Ciudad de México, 2023	163
6.17 Atenciones de urgencias por COVID-19 (confirmado y sospechoso) según sexo y unidad hospitalaria, Secretaría de Salud de la Ciudad de México 2023	164
6.18 Atenciones de urgencias por COVID-19 (confirmado y sospechosos), atendidos en Hospitales de la Secretaría de Salud de la Ciudad de México según alcaldía de atención, grupo de edad y sexo 2023	165
6.19 Atenciones de urgencias por unidad médica Secretaría de Salud de la Ciudad de México Secretaría de Salud de la Ciudad de México 2009 - 2023	166

Programas especiales

7.1 Familias beneficiadas y servicios otorgados, por el programa de servicios médicos y medicamentos gratuitos, Secretaría de Salud de la Ciudad de México, 2023	168
7.2 Programa de interrupción legal del embarazo por procedimiento, lugar de residencia y por unidad médica, Secretaría de Salud de la Ciudad de México, 2023	169
7.3 Serie histórica del programa de interrupción legal del embarazo, por unidad médica, Secretaría de Salud de la Ciudad de México, 2007 – 2023	170
7.4 Programa de interrupción legal del embarazo, por lugar de residencia, Secretaría de Salud de la Ciudad de México, 2007 – 2023	171
7.5 Programa de interrupción legal del embarazo, por método empleado, Secretaría de Salud de la Ciudad de México, 2007-2023	172
7.6 Programa de interrupción legal del embarazo, por mes y año, Secretaría de Salud de la Ciudad de México, 2007 – 2023	173
7.7 Programa de interrupción legal del embarazo, por rango de edad y año, Secretaría de Salud de la Ciudad de México, 2007 - 2023	174
7.8 Serie histórica del programa de interrupción legal del embarazo, por semanas de gestación de la usuaria, Secretaría de Salud de la Ciudad de México, 2007 - 2023	175
7.9 Serie histórica del programa de interrupción legal del embarazo, por estado de residencia de la usuaria, Secretaría de Salud de la Ciudad de México, 2007 - 2023	176
7.10 Programa de interrupción voluntaria del embarazo por abuso sexual, por unidad médica, procedimiento y lugar de residencia, Secretaría de Salud de la Ciudad de México, 2023	177
7.11 Serie histórica del programa de interrupción voluntaria del embarazo por abuso sexual, Secretaría de Salud de la Ciudad de México, 2017 - 2023	178
7.12 Serie histórica del programa interrupción voluntaria del embarazo por abuso sexual, por entidad y municipio de residencia Secretaría de Salud de la Ciudad de México, 2017 - 2023	179
7.13 Programa de interrupción voluntaria del embarazo por abuso sexual, por método empleado, Secretaría de Salud de la Ciudad de México, 2017 - 2023	180
7.14 Serie histórica del programa interrupción voluntaria del embarazo por abuso sexual, por grupo de edad, Secretaría de Salud de la Ciudad de México, 2017 - 2023	181
7.15 Serie histórica del programa de interrupción voluntaria del embarazo por abuso sexual, por semanas de gestación de la usuaria, Secretaría de Salud de la Ciudad de México, 2007- 2023	182

7.16 Atención a adultos quemados, atendidos en los hospitales de la Secretaría de Salud de la Ciudad de México, 2014 – 2023	183
7.17 Atención a niños quemados, atendidos en los hospitales, Secretaría de Salud de la Ciudad de México, 2014 – 2023	184
7.18 Cirugías de catarata realizadas en los hospitales, Secretaría de Salud de la Ciudad de México, 2014 – 2023	185
7.19 Cirugías de Bariatría por tipo de procedimiento, sexo y hospital, Secretaría de Salud de la Ciudad de México, 2014 – 2023	186
7.20 Cirugías de Bariatría por grupos de edad, realizadas en los hospitales de la Secretaría de Salud de la Ciudad de México, 2014 – 2023	187
7.21 Salud en tu casa, Secretaría de Salud de la Ciudad de México, 2018 – 2023	188
Daños a la salud	
8.1 Principales causas de mortalidad general, Ciudad de México, 2022	190
8.2 Principales causas de mortalidad general en mujeres, Ciudad de México, 2022	191
8.3 Principales causas de mortalidad general en hombres, Ciudad de México, 2022	192
8.4 Principales causas de razón de mortalidad materna, Ciudad de México, 2022	193
8.5 Evolución de las principales causas de defunción, Ciudad de México, 1950-2022	194
8.6 Mortalidad por grupos de edad, Ciudad de México, 1997-2022	195
8.7 Principales causas de mortalidad general y tendencias, Ciudad de México, 2012-2022	197
8.8 Tasas de mortalidad general por alcaldía, Ciudad de México, 2012-2022	202
8.9 Tasas de mortalidad infantil por alcaldía, Ciudad de México, 2012 – 2022	203
8.10 Tasas de mortalidad preescolar por alcaldía, Ciudad de México, 2012 – 2022	204
8.11 Tasas de mortalidad escolar por alcaldía, Ciudad de México, 2012 – 2022	205
8.12 Tasas de mortalidad en edad productiva por alcaldía, Ciudad de México, 2012-2022	206
8.13 Tasas de mortalidad en edad postproductiva por alcaldía, Ciudad de México, 2012- 2022	207
8.14 Razón de mortalidad materna por alcaldía, Ciudad de México, 2012- 2022	208
8.15 Principales causas de mortalidad general, Nacional y Ciudad de México, 2012- 2022	209

Lesiones

9.1 Atención de lesiones y causas de violencia, por mes, Secretaría de Salud de la Ciudad de México, 2023 **213**

9.2 Atención de lesiones y causas de violencia asociadas al consumo de alcohol, por mes, Secretaría de Salud de la Ciudad de México, 2023 **214**

9.3 Atención de lesiones y causas de violencia por grupos de edad y tipo de hospital, Secretaría de Salud de la Ciudad de México, 2023 **215**

9.4 Atención de lesiones y causas de violencia asociadas al consumo de alcohol, Secretaría de Salud de la Ciudad de México, 2023 **216**

9.5 Atención de accidentes de tráfico de vehículo de motor, Secretaría de Salud de la Ciudad de México, 2023 **217**

Indicadores

10.1 Principales recursos humanos y materiales por cada 1,000 habitantes sin seguridad social por Alcaldía, Secretaría de Salud del Ciudad de México, 2023 **219**

10.2 Indicadores de servicios otorgados por cada 1,000 habitantes, sin seguridad social por alcaldía, Secretaría de Salud de la Ciudad de México, 2023 **220**

Series históricas

11.1 Consulta externa por tipo y atenciones en urgencias, Secretaría de Salud de la Ciudad de México, 2013 – 2023 **222**

11.2 Consulta externa por unidad médica, Secretaría de Salud de la Ciudad de México, 2013 – 2023 **223**

11.3 Consulta especializada y salud mental por unidad médica, Secretaría de Salud de la Ciudad de México, 2013 – 2023 **224**

11.4 Consulta especializada por unidad médica, Secretaría de Salud de la Ciudad de México, 2013 – 2023 **225**

11.5 Consulta de salud mental por unidad médica, Secretaría de Salud de la Ciudad de México, 2013-2023 **226**

11.6 Consulta de odontología por unidad médica, Secretaría de Salud de la Ciudad de México, 2013 – 2023 **227**

11.7 Atenciones de urgencias por unidad médica, Secretaría de Salud de la Ciudad de México, 2013 – 2023 **228**

11.8 Detecciones Cáncer de mama (mastografías realizadas), Secretaría de Salud de la Ciudad de México, 2013 – 2023	229
11.9 Servicios de atención hospitalaria, Secretaría de Salud de la Ciudad de México, 2014 – 2023	230
11.10 Egresos por unidad médica, Secretaría de Salud de la Ciudad de México, 2014 - 2023	231
11.11 Egresos de pacientes de otros estados de residencia por hospital, Secretaría de Salud de la Ciudad de México, 2014 - 2023	232
11.12 Intervenciones quirúrgicas por unidad médica 1/, Secretaría de Salud de la Ciudad de México, 2014 – 2023	233
11.13 Nacimientos atendidos por unidad médica, Secretaría de Salud de la Ciudad de México, 2014 – 2023	234
11.14 Partos atendidos por unidad médica, Secretaría de Salud de la Ciudad de México, 2014 – 2023	235
11.15 Cesáreas atendidas por unidad médica, Secretaría de Salud de la Ciudad de México, 2014 -2022	236
11.16 Egresos por Aborto, atendidos en las unidades médicas, Secretaría de Salud de la Ciudad de México, 2014 – 2023	237
11.17 Defunciones por unidad médica, Secretaría de Salud de la Ciudad de México, 2014 – 2023	238
11.18 Accidentes y Lesiones, Secretaría de Salud de la Ciudad de México, 2012 – 2023	239
11.19 Accidentes y Lesiones asociadas al consumo de alcohol, Secretaría de Salud de la Ciudad de México, 2012-2023	240
11.20 Servicios auxiliares de diagnóstico y tratamiento, Secretaría de Salud de la Ciudad de México, 2013 – 2023	241
11.21 Estudios de laboratorio clínico por unidad médica, Secretaría de Salud de la Ciudad de México, 2013 – 2023	242
11.22 Personas atendidas con estudios de laboratorio clínico por unidad médica, Secretaría de Salud de la Ciudad de México 2013-2023	243
11.23 Estudios de rayos X por unidad médica, Secretaría de Salud de la Ciudad de México, 2013 – 2023	244
11.24 Personas atendidas en el servicio de rayos X por unidad médica, Secretaría de Salud de la Ciudad de México, 2013 – 2023	245
11.25 Estudios de ultrasonido por unidad médica, Secretaría de Salud de la Ciudad de México, 2013 – 2023	246

11.26 Personas atendidas con estudios de ultrasonido por unidad médica, Secretaría de Salud de la Ciudad de México, 2013 – 2023	247
11.27 Estudios de tomografía axial computarizada por unidad médica, Secretaría de Salud de la Ciudad de México, 2013 – 2023	248
11.28 Personas atendidas con estudios de tomografía axial computarizada por unidad médica, Secretaría de Salud de la Ciudad de México, 2013 – 2023	249
11.29 Recursos, Secretaría de Salud de la Ciudad de México, 2013 - 2023	250
11.30 Egresos según motivo, Secretaría de Salud de la Ciudad de México, 2013 – 2023	251

Población

2023

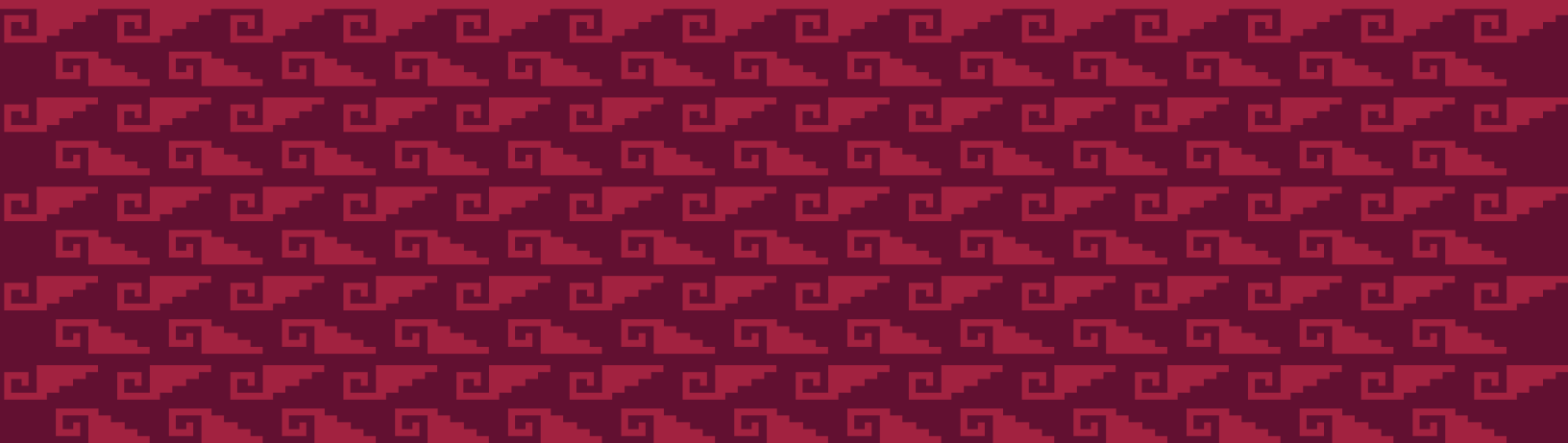

**Población por sexo
Ciudad de México
1980-2020**

CONCEPTO	1980	1990	1995	2000	2005	2010	2015	2020	TMCA 10/20 ^{1/}
Total	8,831,079	8,235,744	8,489,007	8,605,239	8,720,916	8,851,080	8,918,653	9,209,944	0.64
Hombres	4,234,602	3,939,911	4,075,902	4,110,485	4,171,683	4,233,783	4,231,650	4,404,927	0.81
Mujeres	4,596,477	4,295,833	4,413,105	4,494,754	4,549,233	4,617,297	4,687,003	4,805,017	0.50
Índice de masculinidad ^{2/}	92.1	91.7	92.4	91.5	91.7	91.7	90.3	91.7	
Esperanza de vida ^{3/}	70.0	73.2	75.7	77.2	75.5	76.3 ^{a/}	76.1 ^{b/}	76.7 ^{b/}	
Hombres	67.8	70.8	73.6	75.1	72.8	73.8 ^{a/}	73.8 ^{b/}	74.4 ^{b/}	
Mujeres	72.3	75.7	77.9	79.4	78.1	78.8 ^{a/}	78.5 ^{b/}	79.0 ^{b/}	

1/ TMCA= Tasa Media de Crecimiento Anual

2/ Índice de masculinidad: Número de hombres por cada 100 mujeres

3/ Esperanza de vida: Promedio de años que se espera que viva una persona

Fuente: Censos y conteos de población y vivienda-INEGI

a/ Indicadores Demográficos básicos, CONAPO, 1990-2030

b/ Indicadores Demográficos básicos, CONAPO, 2010-2030

Población por sexo 1980-2020

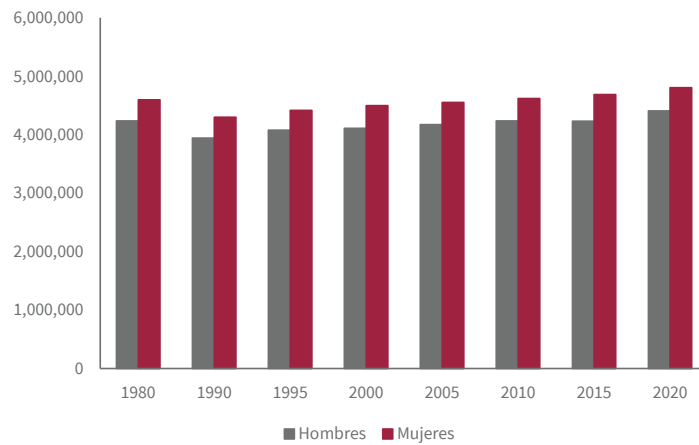

Índice de masculinidad 1980-2020

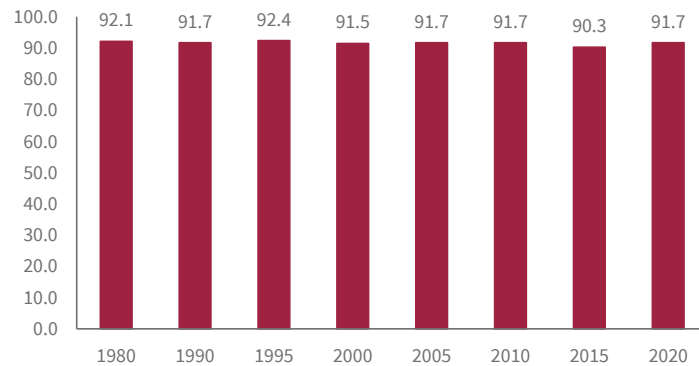

Cuadro 1.1

Población por grupos de edad
Ciudad de México
1980 - 2020

GRUPOS DE EDAD	1980	1990	1995	2000	2005	2010	2015	2020	TMCA 05/20 ^{1/}	VAR. % 80/20
Total	8,831,079	8,235,744	8,489,007	8,605,239	8,720,916	8,851,080	8,918,653	9,209,944	0.64	4.29
00-04 años	1,066,901	833,591	780,705	737,934	664,092	618,245	542,977	479,904	-2.44	-55.0
05-09 años	1,166,788	837,642	785,466	764,094	671,579	658,948	605,859	563,907	-1.42	-51.7
10-14 años	1,036,706	837,766	781,808	742,986	704,950	660,345	631,136	608,962	-0.71	-41.3
15-19 años	1,032,670	976,029	848,416	798,349	740,280	723,372	650,509	650,389	0.00	-37.0
20-24 años	979,019	898,114	964,075	832,517	765,641	753,404	746,606	714,605	-0.87	-27.0
25-29 años	785,775	778,695	826,960	840,487	735,441	726,696	715,250	752,289	1.01	-4.3
30-34 años	597,691	659,098	725,263	731,452	755,600	702,642	721,733	743,611	0.60	24.4
35-39 años	474,299	544,706	643,428	655,973	678,990	722,214	688,260	705,850	0.51	48.8
40-44 años	374,001	417,720	499,935	556,565	596,540	629,563	691,609	670,307	-0.62	79.2
45-49 años	320,901	338,444	402,093	441,804	515,878	555,481	590,653	668,945	2.52	108.5
50-54 años	270,750	274,523	325,253	373,595	441,077	506,310	577,945	623,483	1.53	130.3
55-59 años	219,990	223,519	235,829	269,845	329,553	392,186	469,819	526,447	2.30	139.3
60-64 años	154,150	192,053	212,782	227,283	263,228	315,793	406,296	469,514	2.93	204.6
65-69 años	127,581	145,729	158,713	175,174	192,699	227,625	304,944	356,196	3.16	179.2
70-74 años	94,353	95,658	119,920	134,345	164,150	179,329	227,396	267,744	3.32	183.8
75-79 años	65,253	70,158	71,291	92,943	110,512	124,499	144,695	175,215	3.90	168.5
80-84 años	35,344	44,999	46,687	51,638	72,725	85,121	102,477	117,480	2.77	232.4
85 y más años	25,050	38,386	41,733	49,257	56,124	71,281	90,644	105,470	3.08	321.0
N.E.*	3,857	28,914	18,650	128,998	261,857	198,026	9,845	9,626	-0.45	149.6

^{1/} TMCA= Tasa Media de Crecimiento Anual
Fuente: Censos y conteos de población y vivienda - INEGI

Cuadro 1.2

**Población por alcaldía
Ciudad de México
1980-2020**

ALCALDÍA	1980	1990	1995	2000	2005	2010	2015	2020	VAR. % 80/20
Total	8,831,079	8,235,744	8,489,007	8,605,239	8,720,916	8,851,080	8,918,653	9,209,944	4.3
Azcapotzalco	601,524	474,688	455,131	441,008	425,298	414,711	400,161	432,205	-28.1
Coyoacán	597,129	640,066	653,489	640,423	628,063	620,416	608,479	614,447	2.9
Cuajimalpa	91,200	119,669	136,873	151,222	173,625	186,391	199,224	217,686	138.7
Gustavo A. Madero	1,513,360	1,268,068	1,256,913	1,235,542	1,193,161	1,185,772	1,164,477	1,173,351	-22.5
Iztacalco	570,377	448,322	418,982	411,321	395,025	384,326	390,348	404,695	-29.0
Iztapalapa	1,262,354	1,490,499	1,696,609	1,773,343	1,820,888	1,815,786	1,827,868	1,835,486	45.4
Magdalena Contreras	173,105	195,041	211,898	222,050	228,927	239,086	243,886	247,622	43.0
Milpa Alta	53,616	63,654	81,102	96,773	115,895	130,582	137,927	152,685	184.8
Álvaro Obregón	639,213	642,753	676,930	687,020	706,567	727,034	749,982	759,137	18.8
Tláhuac	146,923	206,700	255,891	302,790	344,106	360,265	361,593	392,313	167.0
Tlalpan	368,974	484,866	552,516	581,781	607,545	650,567	677,104	699,928	89.7
Xochimilco	217,481	271,151	332,314	369,787	404,458	415,007	415,933	442,178	103.3
Benito Juárez	544,882	407,811	369,956	360,478	355,017	385,439	417,416	434,153	-20.3
Cuauhtémoc	814,983	595,960	540,382	516,255	521,348	531,831	532,553	545,884	-33.0
Miguel Hidalgo	543,062	406,868	364,398	352,640	353,534	372,889	364,439	414,470	-23.7
Venustiano Carranza	692,896	519,628	485,623	462,806	447,459	430,978	427,263	443,704	-36.0

Fuente: Censos y conteos de población y vivienda-INEGI

Variación porcentual de la población 1980-2020 por alcaldía

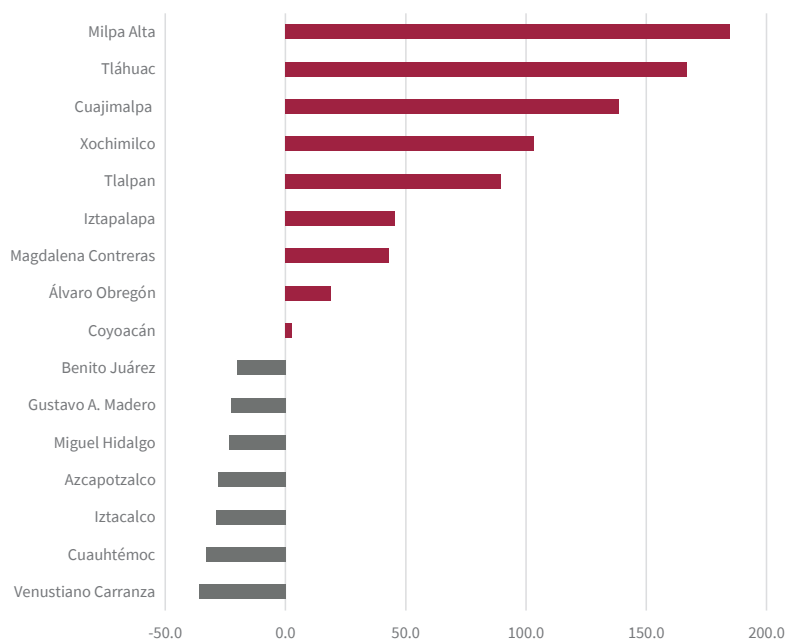

Cuadro 1.3

Índice de Desarrollo Social a nivel alcaldía
Ciudad de México
2020

ALCALDÍA		MUY BAJO	BAJO	MEDIO	ALTO	MUY ALTO	TOTAL
Azcapotzalco	Abs	129	367	667	966	888	3,017
	%	4.3	12.2	22.1	32.0	29.4	100.0
Coyoacán	Abs	238	453	495	1,109	2,148	4,443
	%	5.4	10.2	11.1	25.0	48.3	100.0
Cuajimalpa de Morelos	Abs	197	230	214	177	243	1,061
	%	18.6	21.7	20.2	16.7	22.9	100.0
Gustavo A. Modero	Abs	1,440	1,876	1,879	1,872	1,182	8,249
	%	17.5	22.7	22.8	22.7	14.3	100.0
Iztacalco	Abs	294	625	797	660	411	2,787
	%	10.5	22.4	28.6	23.7	14.7	100.0
Iztapalapa	Abs	4,351	3,483	2,966	2,410	1,277	14,487
	%	30.0	24.0	20.5	16.6	8.8	100.0
La Magdalena Contreras	Abs	310	336	308	232	236	1,422
	%	21.8	23.6	21.7	16.3	16.6	100.0
Milpa Alta	Abs	804	314	147	37	20	1,322
	%	60.8	23.8	11.1	2.8	1.5	100.0
Álvaro Obregón	Abs	930	1,144	1,020	877	1,137	5,108
	%	18.2	22.4	20.0	17.2	22.3	100.0
Tláhuac	Abs	822	963	842	442	170	3,239
	%	25.4	29.7	26.0	13.6	5.2	100.0
Tlalpan	Abs	1,199	877	881	808	1,334	5,099
	%	23.5	17.2	17.3	15.8	26.2	100.0
Xochimilco	Abs	1,012	661	550	383	368	2,974
	%	34.0	22.2	18.5	12.9	12.4	100.0
Benito Juárez	Abs	20	44	161	746	1,224	2,195
	%	0.9	2.0	7.3	34.0	55.8	100.0
Cuauhtémoc	Abs	398	407	540	729	422	2,496
	%	15.9	16.3	21.6	29.2	16.9	100.0
Miguel Hidalgo	Abs	73	216	374	508	1,156	2,327
	%	3.1	9.3	16.1	21.8	49.7	100.0
Venustiano Carranza	Abs	495	714	869	756	494	3,328
	%	14.9	21.5	26.1	22.7	14.8	100.0

Fuente: EVALÚA con base en el Censo de Población y Vivienda 2020 (cuestionario básico), del Instituto Nacional de Estadística y Geografía (INEGI)

<https://evalua.cdmx.gob.mx/principales-atribuciones/medicion-del-indice-de-desarrollo-social-de-las-unidades-territoriales/medicion-del-indice-de-desarrollo-social-de-las-unidades-territoriales/bases-de-datos>

Cuadro 1.4

**Población por sexo y grupos de edad
Ciudad de México
1980-2020**

GRUPOS DE EDAD	1980			
	HOMBRES	%	MUJERES	%
Total	4,234,602	100.00	4,596,477	100.00
00-04 años	538,502	12.7	528,399	11.5
05-09 años	585,491	13.8	581,297	12.6
10-14 años	512,159	12.1	524,547	11.4
15-19 años	490,943	11.6	541,727	11.8
20-24 años	468,168	11.1	510,851	11.1
25-29 años	378,070	8.9	407,705	8.9
30-34 años	287,773	6.8	309,918	6.7
35-39 años	225,605	5.3	248,694	5.4
40-44 años	175,575	4.1	198,426	4.3
45-49 años	146,528	3.5	174,373	3.8
50-54 años	120,737	2.9	150,013	3.3
55-59 años	99,620	2.4	120,370	2.6
60-64 años	66,844	1.6	87,306	1.9
65-69 años	53,288	1.3	74,293	1.6
70-74 años	38,618	0.9	55,735	1.2
75-79 años	25,299	0.6	39,954	0.9
80-84 años	12,224	0.3	23,120	0.5
85 y más años	7,297	0.2	17,753	0.4
N.E.*	1,861	0.0	1,996	0.0

Fuente: Censo General de Población y Vivienda, INEGI, 1980
* No Especificado

**Pirámide poblacional
Ciudad de México 1980**

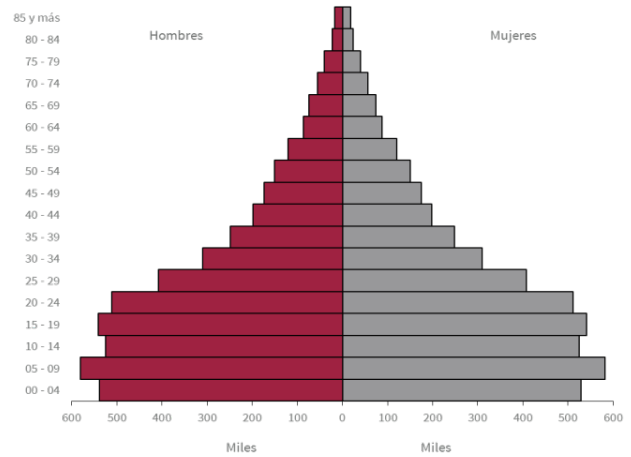

GRUPOS DE EDAD	1990			
	HOMBRES	%	MUJERES	%
Total	3,939,911	100.00	4,295,833	100.00
00-04 años	423,599	10.8	409,992	9.5
05-09 años	423,802	10.8	413,840	9.6
10-14 años	418,552	10.6	419,214	9.8
15-19 años	472,392	12.0	503,637	11.7
20-24 años	430,901	10.9	467,213	10.9
25-29 años	372,514	9.5	406,181	9.5
30-34 años	310,444	7.9	348,654	8.1
35-39 años	255,606	6.5	289,100	6.7
40-44 años	196,228	5.0	221,492	5.2
45-49 años	158,036	4.0	180,408	4.2
50-54 años	124,635	3.2	149,888	3.5
55-59 años	99,161	2.5	124,358	2.9
60-64 años	82,016	2.1	110,037	2.6
65-69 años	62,266	1.6	83,463	1.9
70-74 años	39,526	1.0	56,132	1.3
75-79 años	27,810	0.7	42,348	1.0
80-84 años	16,597	0.4	28,402	0.7
85 y más años	12,405	0.3	25,981	0.6
N.E.*	13,421	0.3	15,493	0.4

Fuente: Censo General de Población y Vivienda, INEGI, 1990
* No Especificado

**Pirámide poblacional
Ciudad de México 1990**

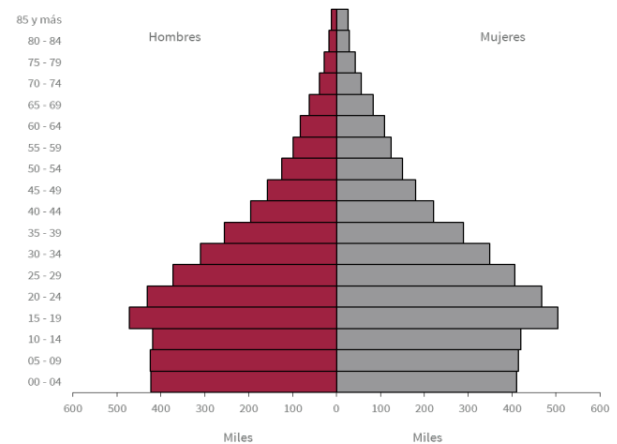

Cuadro 1.5 (inicia)

**Población por sexo y grupos de edad
Ciudad de México
1980-2020**

GRUPOS DE EDAD	1995			
	HOMBRES	%	MUJERES	%
Total	4,075,902	100.00	4,413,105	100.00
00-04 años	397,471	9.8	383,234	8.7
05-09 años	399,659	9.8	385,807	8.7
10-14 años	394,202	9.7	387,606	8.8
15-19 años	412,443	10.1	435,973	9.9
20-24 años	464,586	11.4	499,489	11.3
25-29 años	398,800	9.8	428,160	9.7
30-34 años	343,863	8.4	381,400	8.6
35-39 años	303,002	7.4	340,426	7.7
40-44 años	236,398	5.8	263,537	6.0
45-49 años	188,011	4.6	214,082	4.9
50-54 años	151,341	3.7	173,912	3.9
55-59 años	106,781	2.6	129,048	2.9
60-64 años	92,245	2.3	120,537	2.7
65-69 años	66,784	1.6	91,929	2.1
70-74 años	50,741	1.2	69,179	1.6
75-79 años	29,171	0.7	42,120	1.0
80-84 años	17,256	0.4	29,431	0.7
85 y más años	14,361	0.4	27,372	0.6
N.E.*	8,787	0.2	9,863	0.2

**Pirámide poblacional
Ciudad de México 1995**

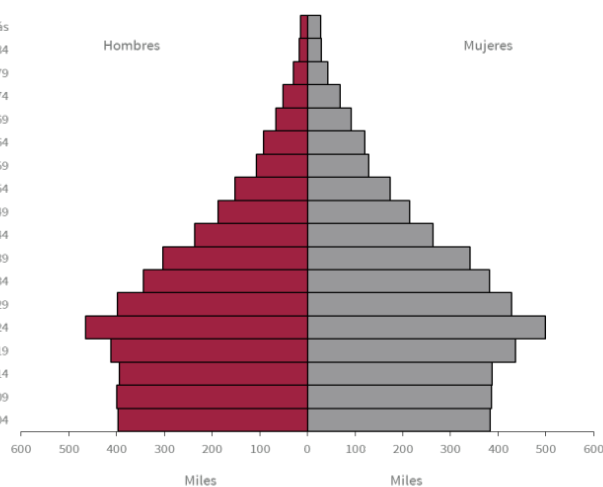

Fuente: Censo de Población y Vivienda, INEGI, 1995

* No Especificado

GRUPOS DE EDAD	2000			
	HOMBRES	%	MUJERES	%
Total	4,110,485	100.00	4,494,754	100.00
00-04 años	375,222	9.1	362,712	8.1
05-09 años	387,936	9.4	376,158	8.4
10-14 años	375,369	9.1	367,617	8.2
15-19 años	390,049	9.5	408,300	9.1
20-24 años	400,924	9.8	431,593	9.6
25-29 años	403,311	9.8	437,176	9.7
30-34 años	346,860	8.4	384,592	8.6
35-39 años	307,235	7.5	348,738	7.8
40-44 años	258,920	6.3	297,645	6.6
45-49 años	203,214	4.9	238,590	5.3
50-54 años	171,939	4.2	201,656	4.5
55-59 años	122,660	3.0	147,185	3.3
60-64 años	99,194	2.4	128,089	2.8
65-69 años	73,983	1.8	101,191	2.3
70-74 años	55,057	1.3	79,288	1.8
75-79 años	38,025	0.9	54,918	1.2
80-84 años	19,383	0.5	32,255	0.7
85 y más años	16,661	0.4	32,596	0.7
N.E.*	64,543	1.6	64,455	1.4

**Pirámide poblacional
Ciudad de México 2000**

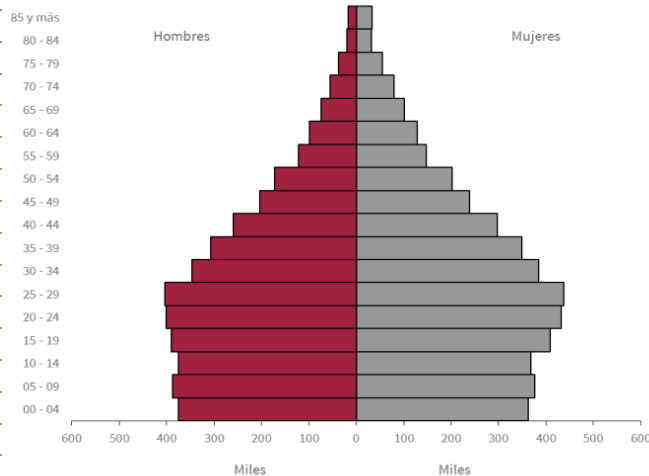

Fuente: Censo General de Población y Vivienda, INEGI, 2000

* No Especificado

Cuadro 1.5 (continúa)

**Población por sexo y grupos de edad
Ciudad de México
1980-2020**

GRUPOS DE EDAD	2005			
	HOMBRES	%	MUJERES	%
Total	4,171,683	100.00	4,549,233	100.00
00-04 años	338,207	8.1	325,885	7.2
05-09 años	341,618	8.2	329,961	7.3
10-14 años	357,106	8.6	347,844	7.6
15-19 años	368,042	8.8	372,238	8.2
20-24 años	373,044	8.9	392,597	8.6
25-29 años	353,337	8.5	382,104	8.4
30-34 años	359,952	8.6	395,648	8.7
35-39 años	319,519	7.7	359,471	7.9
40-44 años	278,656	6.7	317,884	7.0
45-49 años	237,757	5.7	278,121	6.1
50-54 años	202,356	4.9	238,721	5.2
55-59 años	150,909	3.6	178,644	3.9
60-64 años	117,398	2.8	145,830	3.2
65-69 años	83,931	2.0	108,768	2.4
70-74 años	67,932	1.6	96,218	2.1
75-79 años	44,280	1.1	66,232	1.5
80-84 años	27,752	0.7	44,973	1.0
85 y más años	19,159	0.5	36,965	0.8
N.E.*	130,728	3.1	131,129	2.9

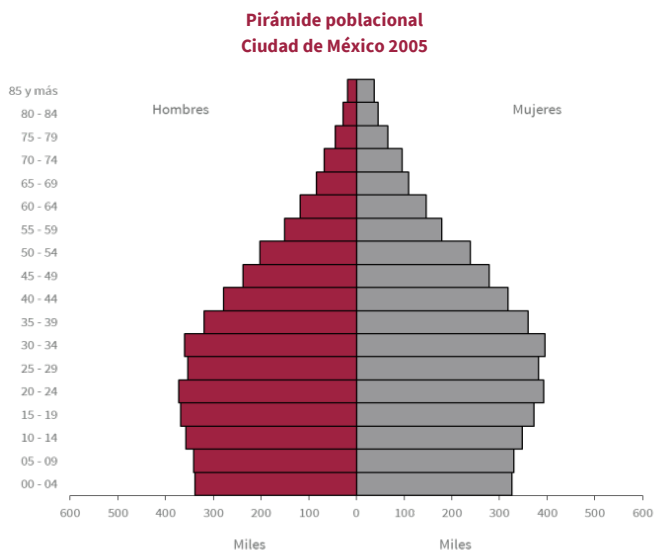

Fuente: Censo de Población y Vivienda, INEGI, 2005
* No Especificado

GRUPOS DE EDAD	2010			
	HOMBRES	%	MUJERES	%
Total	4,233,783	100.00	4,617,297	100.00
00-04 años	314,701	7.4	303,544	6.6
05-09 años	334,885	7.9	324,063	7.0
10-14 años	334,674	7.9	325,671	7.1
15-19 años	363,265	8.6	360,107	7.8
20-24 años	372,368	8.8	381,036	8.3
25-29 años	352,969	8.3	373,727	8.1
30-34 años	335,988	7.9	366,654	7.9
35-39 años	341,865	8.1	380,349	8.2
40-44 años	295,151	7.0	334,412	7.2
45-49 años	256,078	6.0	299,403	6.5
50-54 años	230,325	5.4	275,985	6.0
55-59 años	179,065	4.2	213,121	4.6
60-64 años	141,010	3.3	174,783	3.8
65-69 años	99,910	2.4	127,715	2.8
70-74 años	75,227	1.8	104,102	2.3
75-79 años	50,795	1.2	73,704	1.6
80-84 años	32,012	0.8	53,109	1.2
85 y más años	24,600	0.6	46,681	1.0
N.E.*	98,895	2.3	99,131	2.1

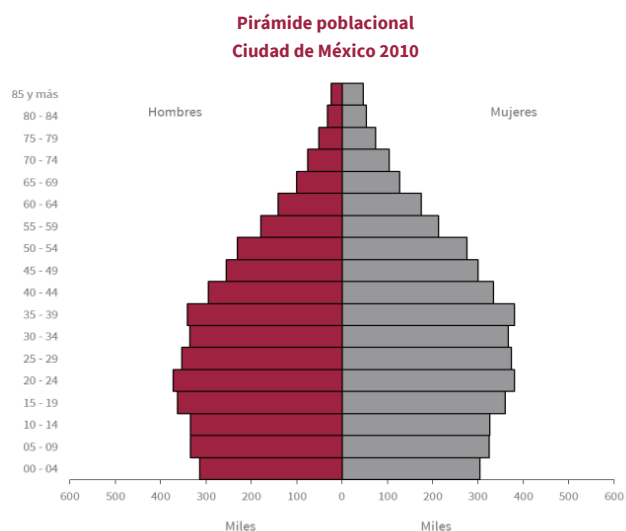

Fuente: Censo de Población y Vivienda, INEGI, 2010
* No Especificado

Cuadro 1.5 (continúa)

Población por sexo y grupos de edad
Ciudad de México
1980-2020

GRUPOS DE EDAD	2015			
	HOMBRES	%	MUJERES	%
Total	4,231,650	100.00	4,687,003	100.00
00-04 años	277,904	6.6	265,073	5.7
05-09 años	308,457	7.3	297,402	6.3
10-14 años	319,532	7.6	311,604	6.6
15-19 años	325,388	7.7	325,121	6.9
20-24 años	372,050	8.8	374,556	8.0
25-29 años	346,778	8.2	368,472	7.9
30-34 años	346,186	8.2	375,547	8.0
35-39 años	322,733	7.6	365,527	7.8
40-44 años	319,481	7.5	372,128	7.9
45-49 años	269,908	6.4	320,745	6.8
50-54 años	262,950	6.2	314,995	6.7
55-59 años	213,768	5.1	256,051	5.5
60-64 años	178,943	4.2	227,353	4.9
65-69 años	133,325	3.2	171,619	3.7
70-74 años	96,937	2.3	130,459	2.8
75-79 años	61,936	1.5	82,759	1.8
80-84 años	39,783	0.9	62,694	1.3
85 y más años	30,941	0.7	59,703	1.3
N.E.*	4,650	0.1	5,195	0.1

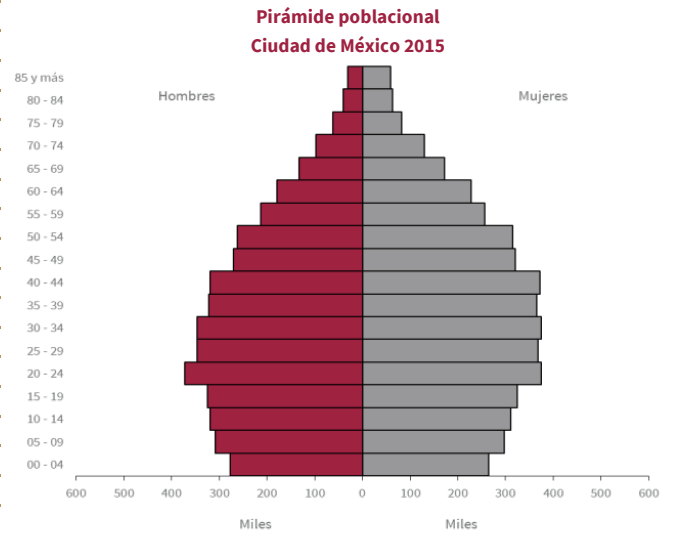

Fuente: Encuesta Intercensal, INEGI, 2015

* No Especificado

GRUPOS DE EDAD	2020			
	HOMBRES	%	MUJERES	%
Total	4,404,927	100.00	4,805,017	100.00
00-04 años	242,877	5.5	237,027	4.9
05-09 años	286,280	6.5	277,627	5.8
10-14 años	309,140	7.0	299,822	6.2
15-19 años	331,109	7.5	319,280	6.6
20-24 años	359,049	8.2	355,556	7.4
25-29 años	372,081	8.4	380,208	7.9
30-34 años	363,448	8.3	380,163	7.9
35-39 años	340,545	7.7	365,305	7.6
40-44 años	317,312	7.2	352,995	7.3
45-49 años	313,846	7.1	355,099	7.4
50-54 años	286,394	6.5	337,089	7.0
55-59 años	239,651	5.4	286,796	6.0
60-64 años	209,065	4.7	260,449	5.4
65-69 años	157,245	3.6	198,951	4.1
70-74 años	115,130	2.6	152,614	3.2
75-79 años	74,210	1.7	101,005	2.1
80-84 años	46,094	1.0	71,386	1.5
85 y más años	36,668	0.8	68,802	1.4
N.E.*	4,783	0.1	4,843	0.1

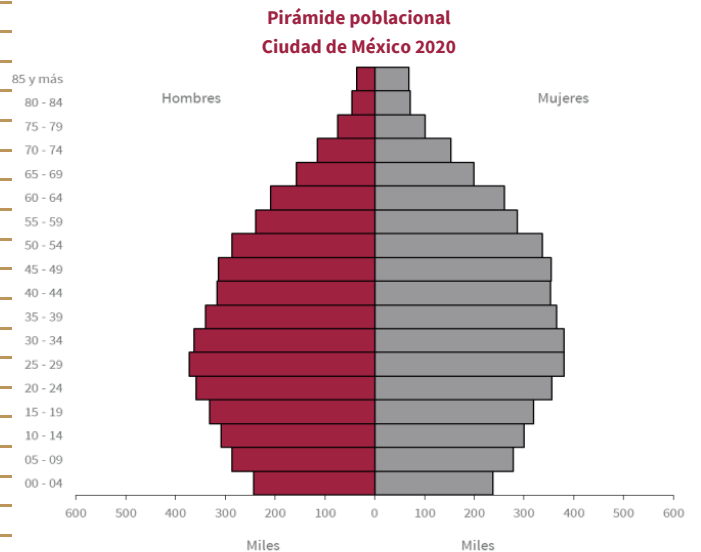

Fuente: Censo de Población y Vivienda, INEGI, 2020

* No Especificado

Cuadro 1.5 (termina)

Población por sexo y grupos de edad

Ciudad de México

2020

GRUPOS DE EDAD	CIUDAD DE MÉXICO				ZONA METROPOLITANA			
	HOMBRES	%	MUJERES	%	HOMBRES	%	MUJERES	%
Total	4,404,927	100.0	4,805,017	100.0	10,522,820	100.0	11,281,695	100.0
00-04 años	242,877	5.5	237,027	4.9	692,218	6.6	676,611	6.0
05-09 años	286,280	6.5	277,627	5.8	781,781	7.4	759,258	6.7
10-14 años	309,140	7.0	299,822	6.2	838,405	8.0	816,550	7.2
15-19 años	331,109	7.5	319,280	6.6	873,182	8.3	845,031	7.5
20-24 años	359,049	8.2	355,556	7.4	878,786	8.4	874,865	7.8
25-29 años	372,081	8.4	380,208	7.9	867,703	8.2	894,852	7.9
30-34 años	363,448	8.3	380,163	7.9	822,257	7.8	875,036	7.8
35-39 años	340,545	7.7	365,305	7.6	789,071	7.5	858,305	7.6
40-44 años	317,312	7.2	352,995	7.3	745,449	7.1	834,066	7.4
45-49 años	313,846	7.1	355,099	7.4	732,791	7.0	820,574	7.3
50-54 años	286,394	6.5	337,089	7.0	651,684	6.2	749,546	6.6
55-59 años	239,651	5.4	286,796	6.0	529,220	5.0	613,859	5.4
60-64 años	209,065	4.7	260,449	5.4	447,654	4.3	537,776	4.8
65-69 años	157,245	3.6	198,951	4.1	328,799	3.1	397,060	3.5
70-74 años	115,130	2.6	152,614	3.2	232,621	2.2	290,758	2.6
75-79 años	74,210	1.7	101,005	2.1	148,095	1.4	187,523	1.7
80-84 años	46,094	1.0	71,386	1.5	88,312	0.8	126,434	1.1
85 y más años	36,668	0.8	68,802	1.4	67,096	0.6	115,703	1.0
N.E.*	4,783	0.1	4,843	0.1	7,696	0.1	7,888	0.1

Fuente: Censo de Población y Vivienda, INEGI, 2020

* No Especificado

**Pirámide poblacional
Ciudad de México 2020**

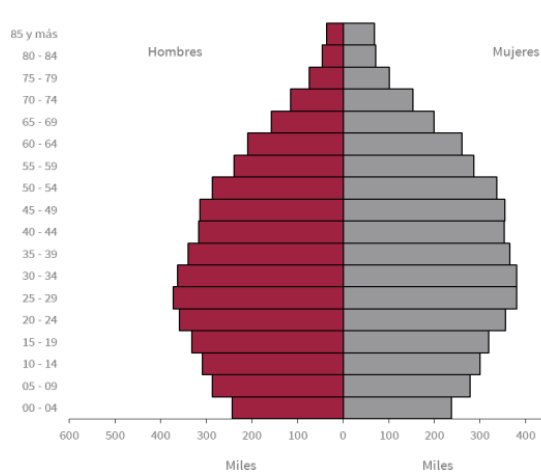

**Pirámide poblacional
Zona Metropolitana del Valle de México 2020**

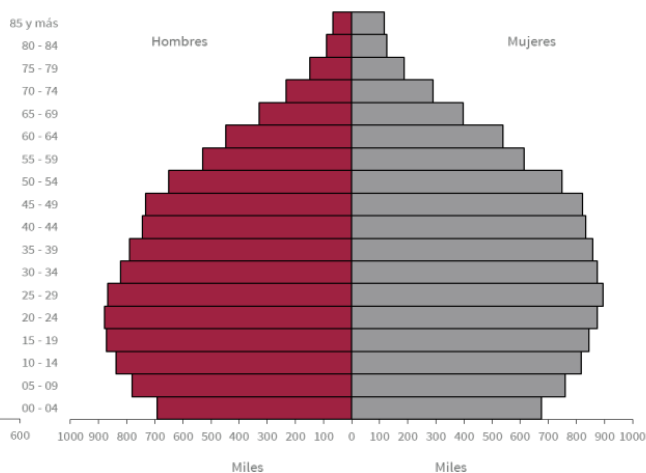

Cuadro 1.6

Población por sexo y grupos de edad
Ciudad de México
2023

GRUPOS DE EDAD	CIUDAD DE MÉXICO				ZONA METROPOLITANA			
	HOMBRES	%	MUJERES	%	HOMBRES	%	MUJERES	%
Total	4,278,969	100	4,688,589	100	10,773,061	100	11,483,790	100
00-04 años	249,154	5.8	239,394	5.1	743,511	6.9	716,135	6.2
05-09 años	256,246	6.0	246,464	5.3	777,202	7.2	746,128	6.5
10-14 años	277,646	6.5	268,773	5.7	809,556	7.5	777,938	6.8
15-19 años	305,585	7.1	296,915	6.3	836,050	7.8	808,712	7.0
20-24 años	330,234	7.7	323,040	6.9	868,831	8.1	849,026	7.4
25-29 años	354,230	8.3	348,042	7.4	896,166	8.3	886,444	7.7
30-34 años	360,874	8.4	364,243	7.8	889,590	8.3	904,445	7.9
35-39 años	336,770	7.9	362,756	7.7	821,810	7.6	888,245	7.7
40-44 años	306,657	7.2	355,300	7.6	742,258	6.9	852,381	7.4
45-49 años	294,688	6.9	351,291	7.5	712,365	6.6	832,510	7.2
50-54 años	281,310	6.6	332,666	7.1	669,042	6.2	770,905	6.7
55-59 años	251,082	5.9	298,096	6.4	581,306	5.4	667,520	5.8
60-64 años	215,064	5.0	261,831	5.6	480,990	4.5	559,576	4.9
65-69 años	169,000	3.9	214,777	4.6	366,043	3.4	440,545	3.8
70-74 años	120,962	2.8	162,472	3.5	249,291	2.3	313,669	2.7
75-79 años	80,928	1.9	116,026	2.5	161,515	1.5	214,666	1.9
80-84 años	48,873	1.1	75,644	1.6	94,318	0.9	135,076	1.2
85 y más años	39,666	0.9	70,859	1.5	73,217	0.7	119,869	1.0

Fuente: Conciliación demográfica de México 1950-2015 y Proyecciones de la población de México 2016-2050, CONAPO

Pirámide poblacional
Ciudad de México 2023

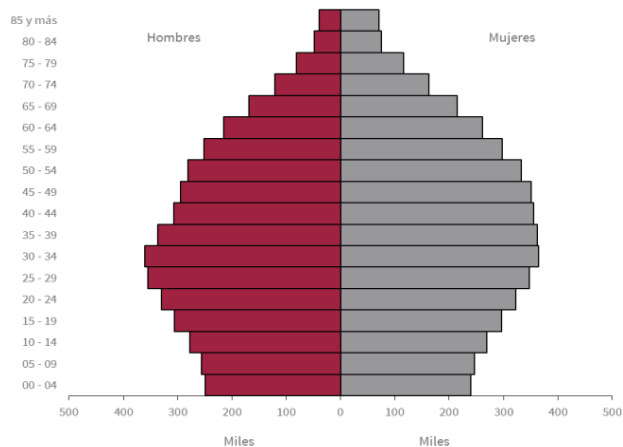

Pirámide poblacional
Zona Metropolitana del Valle de México 2023

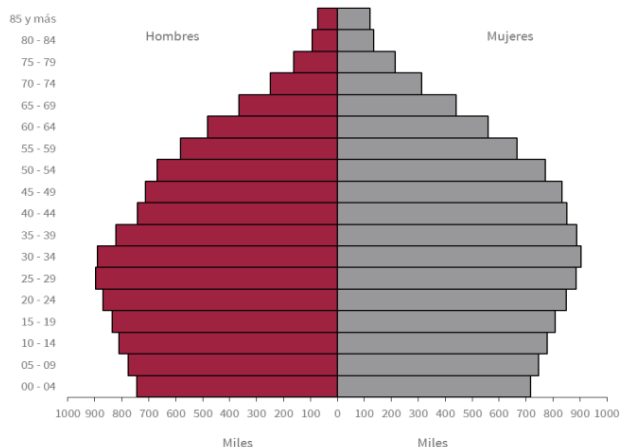

Cuadro 1.7

Estimaciones con base en las proyecciones de la población por alcaldía
Ciudad de México
2008-2023

ALCALDÍA	2008 ^{1/}	2009 ^{1/}	2010 ^{2/}	2011 ^{2/}	2012 ^{2/}	2013 ^{2/}	2014 ^{2/}	2015 ^{2/}	2016 ^{2/}	2017 ^{2/}	2018 ^{2/}	2019 ^{3/}	2020 ^{3/}	2021 ^{3/}	2022 ^{3/}	2023 ^{3/}	Var. % 08/23
Total	8,836,045	8,941,916	8,944,599	8,928,400	8,911,665	8,893,742	8,874,724	8,854,600	8,833,416	8,811,266	8,788,141	9,031,213	9,018,645	9,003,827	8,986,774	8,967,558	1.5
Azcapotzalco	421,700	418,413	418,802	415,772	413,132	410,745	408,538	406,450	404,444	402,491	400,568	412,881	412,904	412,828	412,646	412,375	-2.2
Coyoacán	626,835	623,672	626,154	623,488	620,884	618,265	615,609	612,888	610,112	607,274	604,364	623,914	624,280	624,513	624,596	624,528	-0.4
Cuajimalpa	186,087	190,259	188,568	189,652	190,509	191,174	191,692	192,097	192,410	192,647	192,823	197,069	196,333	195,553	194,714	193,832	4.2
Gustavo A. Madero	1,178,903	1,168,120	1,197,913	1,191,492	1,185,794	1,180,559	1,175,662	1,170,992	1,166,483	1,162,087	1,157,759	1,190,873	1,189,744	1,188,332	1,186,636	1,184,665	0.5
Iztacalco	389,938	386,399	388,145	385,118	382,536	380,260	378,204	376,308	374,523	372,826	371,186	382,224	382,057	381,798	381,450	381,015	-2.3
Iztapalapa	1,852,251	1,856,515	1,836,583	1,826,073	1,817,949	1,811,474	1,806,212	1,801,848	1,798,078	1,794,728	1,791,655	1,835,078	1,829,866	1,824,198	1,818,066	1,811,477	-2.2
Magdalena Contreras	234,026	234,691	234,026	242,108	242,309	242,356	242,281	242,118	241,879	241,587	241,246	247,357	246,810	246,162	245,488	244,773	4.6
Milpa Alta	126,691	130,518	132,224	133,676	134,795	135,658	136,331	136,869	137,296	137,644	137,930	140,595	139,937	139,245	138,518	137,762	8.7
Álvaro Obregón	718,602	720,112	734,583	734,826	734,718	734,290	733,604	732,699	731,617	730,382	729,014	748,622	747,331	745,861	744,201	742,369	3.3
Tláhuac	367,127	374,728	364,583	365,198	365,198	365,407	365,575	365,708	365,812	365,889	365,943	373,834	372,367	370,808	369,143	367,390	0.1
Tlalpan	619,250	621,674	657,507	661,599	664,466	666,352	667,485	668,030	668,112	667,833	667,261	684,904	683,562	682,049	680,362	678,501	9.6
Xochimilco	421,733	427,383	419,611	419,088	418,595	418,103	417,618	417,121	416,611	416,086	415,542	425,962	424,769	423,467	422,047	420,530	-0.3
Benito Juárez	362,264	361,966	389,027	393,323	396,026	397,445	397,859	397,476	396,477	394,992	393,116	407,561	408,503	409,336	410,053	410,662	13.4
Cuauhtémoc	530,565	531,004	537,201	537,236	536,850	536,085	535,012	533,670	532,108	530,359	528,442	544,969	544,893	544,677	544,323	543,823	2.5
Miguel Hidalgo	357,918	357,733	376,591	378,724	380,011	380,607	380,661	380,280	379,561	378,567	377,352	389,254	389,361	389,360	389,267	389,075	8.7
Venustiano Carranza	442,155	438,504	435,386	431,300	427,893	424,962	422,381	420,046	417,893	415,874	413,940	426,116	425,928	425,640	425,264	424,781	-3.9

1/ Estimada con base en las Proyecciones de la Población de México 2005-2030, conapo, 2006

2/ Proyecciones de la Población de México, 2010-2050, conapo, 2013

3/ Conciliación demográfica de México 1950-2015 y Proyecciones de la población de México 2016-2050, conapo

Variación porcentual de la población por alcaldía 2008-2023

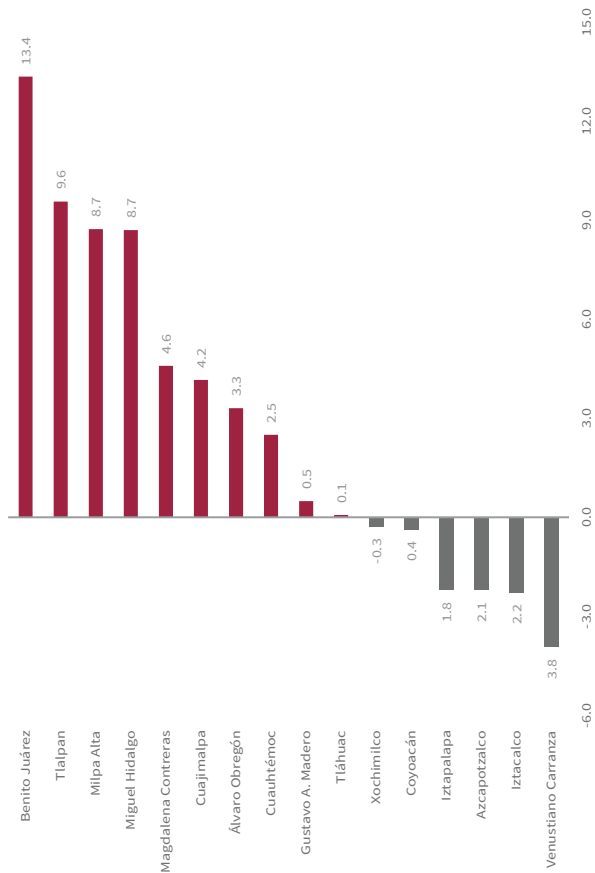

Indicadores demográficos
Ciudad de México
2008 - 2023

CONCEPTO	2008 1/	2009 1/	2010 2/	2011 2/	2012 2/	2013 2/	2014 2/	2015 2/	2016 2/	2017 2/	2018 2/	2019 3/	2020 3/	2021 3/	2022 3/	2023 3/
Población																
Total	8,836,045	8,841,916	8,944,599	8,928,400	8,911,665	8,893,742	8,874,724	8,854,600	8,833,416	8,811,266	8,788,141	9,031,213	9,018,645	9,003,827	8,986,774	8,967,558
Hombres	4,271,913	4,273,091	4,278,920	4,270,163	4,260,221	4,248,723	4,238,754	4,227,300	4,215,368	4,203,031	4,190,258	4,314,546	4,307,410	4,299,086	4,289,595	4,278,969
Mujeres	4,564,132	4,568,825	4,665,679	4,658,237	4,651,444	4,644,019	4,635,970	4,627,300	4,618,048	4,606,235	4,597,883	4,716,667	4,711,235	4,704,741	4,697,179	4,688,589
Con Seguridad Social																
Total	4,976,082	4,968,410	4,982,556	4,987,348	4,991,838	4,978,743	4,998,891	5,001,464	4,971,116	4,966,359	4,960,896	5,118,635	5,120,789	5,121,616	5,121,074	5,119,163
Hombres	2,345,932	2,342,359	2,326,472	2,327,695	2,328,324	2,254,233	2,328,760	2,328,606	2,331,803	2,326,248	2,324,399	2,401,847	2,401,793	2,401,083	2,399,703	2,397,661
Mujeres	2,630,150	2,626,051	2,656,084	2,659,653	2,663,514	2,624,510	2,670,131	2,672,858	2,639,313	2,638,111	2,636,497	2,716,788	2,718,996	2,720,533	2,721,371	2,721,502
Sin Seguridad Social																
Total	3,859,963	3,873,506	3,962,043	3,941,052	3,919,827	4,014,999*	3,875,833	3,853,136	3,862,300	3,844,907	3,827,245	3,912,578	3,897,856	3,882,211	3,865,700	3,848,395
Hombres	1,925,981	1,930,732	1,952,448	1,942,468	1,931,897	1,995,490	1,909,994	1,898,694	1,883,565	1,874,783	1,865,859	1,912,699	1,905,617	1,898,003	1,889,892	1,881,308
Mujeres	1,933,982	1,942,774	2,009,595	1,998,584	1,987,930	2,019,509	1,965,839	1,954,442	1,978,735	1,970,124	1,961,386	1,999,879	1,992,239	1,984,208	1,975,808	1,967,087
Esperanza de Vida al Nacimiento ⁴																
Total	76.05	76.18	76.30	75.60	75.71	75.84	75.96	76.09	76.21	76.34	76.45	76.49	76.60	76.70	76.82	76.93
Hombres	73.56	73.70	73.84	73.18	73.30	73.45	73.60	73.75	73.90	74.05	74.17	73.44	73.55	73.65	73.76	73.88
Mujeres	78.54	78.65	78.76	78.14	78.24	78.34	78.44	78.54	78.64	78.74	78.84	79.37	79.48	79.59	79.71	79.83
Tasa Bruta de Natalidad ^{4**}	14.76	14.69	14.60	15.19	14.99	14.79	14.60	14.41	14.24	14.07	13.90	11.60	11.44	11.21	11.06	10.85
Tasa Global de Fecundidad ⁴	1.70	1.71	1.72	1.80	1.79	1.79	1.79	1.79	1.79	1.79	1.79	1.47	1.47	1.45	1.45	1.44
Tasa de Mortalidad Infantil ⁴	11.40	11.05	10.70	11.69	11.42	11.17	10.93	10.71	10.49	10.29	10.10	9.36	9.13	8.91	8.68	8.44

1/ Estimaciones con base en las Proyecciones de la Población de México 2005-2030, conapo, 2006

2/ Proyecciones de la Población de México, 2010-2050, conapo, 2013

3/ Conciliación demográfica de México 1950-2015 y Proyecciones de la población de México 2016-2050, conapo

4/ Indicadores Demográficos Básicos, conapo

* Población Estimada en la Sedesa/Inepcys/bassi (Dirección de Información en Salud y Sistemas Institucionales), 2008-2018

** Por mil

Esperanza de vida al nacimiento 2008 - 2023

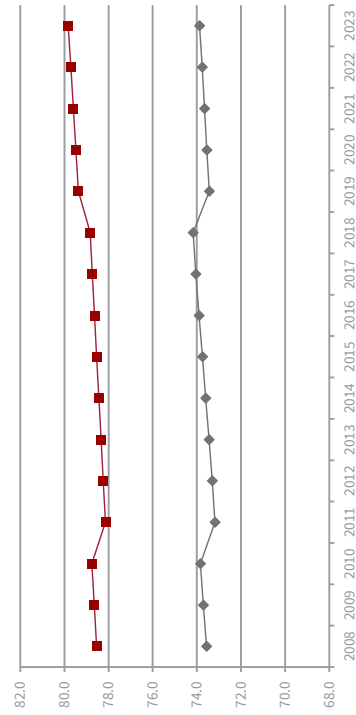

Porcentaje de población con y sin seguridad social 2008 - 2023

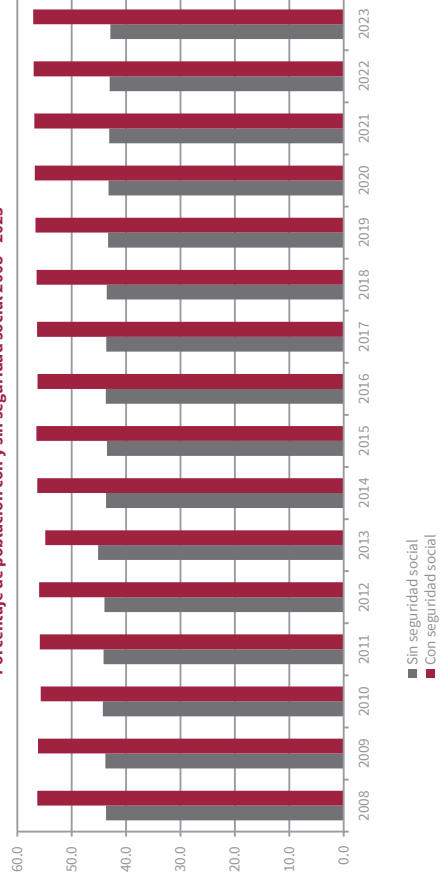

Población total, sin seguridad social y con seguridad social por grupos de edad y sexo
Ciudad de México
2023

GRUPOS DE EDAD	POBLACIÓN TOTAL			POBLACIÓN SIN SEGURIDAD SOCIAL			POBLACIÓN CON SEGURIDAD SOCIAL		
	TOTAL	HOMBRES	MUJERES	TOTAL	HOMBRES	MUJERES	TOTAL	HOMBRES	MUJERES
Total	8,967,558	4,278,969	4,688,589	3,848,395	1,881,308	1,967,087	5,119,163	2,397,661	2,721,502
00-04 años	488,548	249,154	239,394	243,736	124,637	119,099	244,812	124,517	120,295
05-09 años	502,710	256,246	246,464	242,720	123,324	119,396	259,990	132,922	127,068
10-14 años	546,419	277,646	268,773	264,383	133,074	131,309	282,036	144,572	137,464
15-19 años	602,500	305,585	296,915	303,701	154,585	149,116	298,799	151,000	147,799
20-24 años	653,274	330,234	323,040	325,948	164,158	161,790	327,326	166,076	161,250
25-29 años	702,272	354,230	348,042	335,442	170,598	164,844	366,830	183,632	183,198
30-34 años	725,117	360,874	364,243	331,787	166,871	164,916	393,330	194,003	199,327
35-39 años	699,526	336,770	362,756	308,428	152,125	156,303	391,098	184,645	206,453
40-44 años	661,957	306,657	355,300	280,960	133,753	147,207	380,997	172,904	208,093
45-49 años	645,979	294,688	351,291	258,508	123,780	134,728	387,471	170,908	216,563
50-54 años	613,976	281,310	332,666	227,733	111,208	116,525	386,243	170,102	216,141
55-59 años	549,178	251,082	298,096	195,379	95,619	99,760	353,799	155,463	198,336
60-64 años	476,895	215,064	261,831	158,605	74,569	84,036	318,290	140,495	177,795
65-69 años	383,777	169,000	214,777	121,478	54,981	66,497	262,299	114,019	148,280
70-74 años	283,434	120,962	162,472	92,667	38,650	54,017	190,767	82,312	108,455
75-79 años	196,954	80,928	116,026	67,339	27,163	40,176	129,615	53,765	75,850
80-84 años	124,517	48,873	75,644	43,752	16,649	27,103	80,765	32,224	48,541
85 y más años	110,525	39,666	70,859	45,829	15,564	30,265	64,696	24,102	40,594

Fuente: Conciliación demográfica de México 1950-2015 y Proyecciones de la población de México 2016-2050, CONAPO

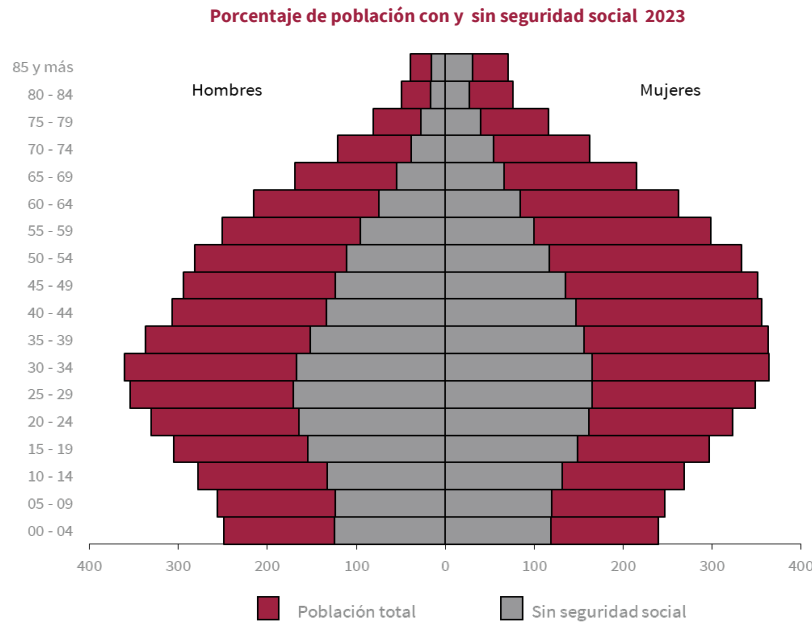

Cuadro 1.10

Población total, sin seguridad social y usuaria por alcaldía
Ciudad de México
2023

ALCALDÍA	TOTAL ^{1/}	POBLACIÓN		PORCENTAJE	
		SIN SEG. SOC. ^{1/}	USUARIA ^{2/}	SIN SEG. SOC.	USUARIA ^{3/}
Total	8,967,558	3,848,395	2,285,932	42.9	59.4
Azcapotzalco	412,375	173,792	205,247	42.1	118.1
Coyoacán	624,528	262,187	95,819	42.0	36.5
Cuajimalpa de Morelos	193,832	84,117	44,352	43.4	52.7
Gustavo A. Madero	1,184,665	503,743	243,175	42.5	48.3
Iztacalco	381,015	161,235	82,918	42.3	51.4
Iztapalapa	1,811,477	781,771	373,374	43.2	47.8
Magdalena Contreras	244,773	105,082	61,051	42.9	58.1
Milpa Alta	137,762	82,844	84,335	60.1	101.8
Álvaro Obregón	742,369	317,358	94,231	42.7	29.7
Tláhuac	367,390	159,755	131,062	43.5	82.0
Tlalpan	678,501	290,605	159,352	42.8	54.8
Xochimilco	420,530	181,582	105,157	43.2	57.9
Benito Juárez	410,662	170,462	85,421	41.5	50.1
Cuauhtémoc	543,823	230,029	180,101	42.3	78.3
Miguel Hidalgo	389,075	164,003	131,693	42.2	80.3
Venustiano Carranza	424,781	179,830	208,644	42.3	116.0

1/ Conciliación demográfica de México 1950-2015 y Proyecciones de la población de México 2016-2050, CONAPO

2/ Población que hizo uso de los servicios al menos una vez en el año, 2020

3/ Porcentaje de población usuaria al menos una vez a año, sin seguridad social

4/ Número de hombres por cada 100 mujeres

Fuente: Sedesa/DGDPPCS/DISSI/SSIS/SINBA-SIS, 2023

Fuente: Sedesa/DGDPPCS/DISSI/SDS/SINBA-SEUL (Egresos y Urgencias), 2023

Porcentaje de población usuaria por alcaldía 2022

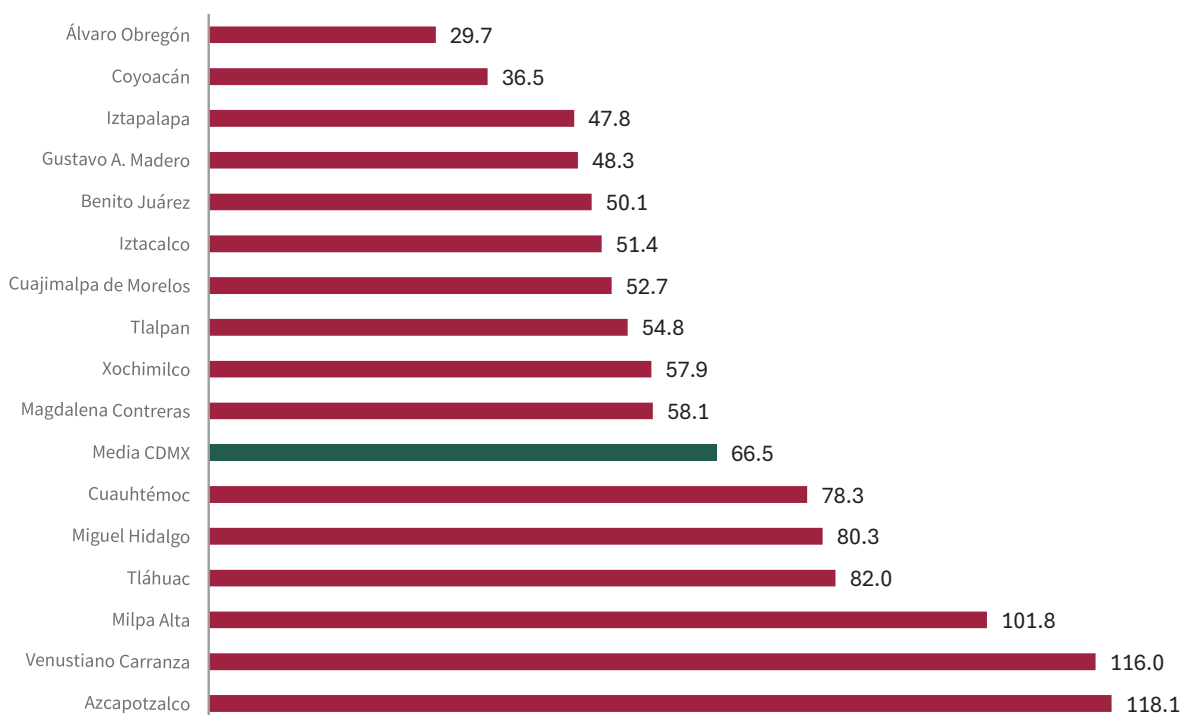

Cuadro 1.11

**Densidad de población por alcaldía (habitantes por km2)
Ciudad de México
1980-2023**

ALCALDÍA	1980	1990	1995	2000	2005	2006	2007	2008	2009	2010 ^{2/}
Total	5,891	5,600	5,696	5,802	5,881	5,885	5,890	5,895	5,899	5,905
Azcapotzalco	17,430	13,943	13,347	12,852	12,516	12,411	12,315	12,220	12,124	12,017
Coyoacán	10,088	11,054	11,143	10,904	10,756	10,698	10,644	10,590	10,537	10,482
Cuajimalpa	1,251	1,687	1,871	2,107	2,382	2,438	2,496	2,553	2,611	2,558
Gustavo A. Madero	16,547	14,088	13,868	13,632	13,243	13,128	13,008	12,890	12,772	12,965
Iztacalco	26,116	20,682	19,395	18,954	18,357	18,184	18,018	17,854	17,692	17,597
Iztapalapa	10,143	12,333	13,624	14,464	14,768	14,807	14,845	14,882	14,917	14,589
Magdalena Contreras	2,783	3,209	3,411	3,608	3,716	3,733	3,748	3,763	3,777	3,844
Milpa Alta	200	243	297	371	431	443	457	472	486	486
Álvaro Obregón	6,824	7,020	7,265	7,431	7,613	7,636	7,654	7,672	7,688	7,762
Tláhuac	1,662	2,388	2,847	3,507	3,897	3,978	4,066	4,153	4,239	4,075
Tlalpan	1,191	1,613	1,784	1,904	1,972	1,983	1,991	1,999	2,007	2,101
Xochimilco	1,616	2,080	2,447	2,798	3,007	3,048	3,091	3,134	3,176	3,084
Benito Juárez	20,734	15,622	14,279	13,745	13,822	13,804	13,795	13,785	13,773	14,667
Cuauhtémoc	25,397	18,763	17,128	16,132	16,470	16,498	16,517	16,534	16,547	16,573
Miguel Hidalgo	11,801	8,899	8,045	7,674	7,780	7,783	7,781	7,777	7,773	8,103
Venustiano Carranza	20,952	15,907	14,900	14,073	13,709	13,593	13,481	13,370	13,260	13,032

ALCALDÍA	2011	2012	2013	2014	2015	2016 ^{3/}	2017 ^{3/}	2018 ^{3/}	2019 ^{3/}	2020 ^{4/}
Total	5,984	5,959	5,987	5,974	5,961	5,967	5,932	5,916	6,080	6,163
Azcapotzalco	12,235	12,179	12,246	12,181	12,118	11,937	12,000	11,943	12,310	12,893
Coyoacán	11,347	11,365	11,443	11,394	11,343	11,284	11,240	11,186	11,548	11,395
Cuajimalpa	2,662	2,864	2,703	2,710	2,716	2,788	2,724	2,726	2,786	3,059
Gustavo A. Madero	12,189	12,959	13,469	13,413	13,360	13,247	13,258	13,209	13,587	13,348
Iztacalco	16,283	16,196	16,383	16,295	16,213	16,902	16,063	15,993	16,468	17,523
Iztapalapa	15,930	16,455	15,967	15,921	15,882	16,152	15,820	15,792	16,175	16,220
Magdalena Contreras	3,172	3,737	3,816	3,815	3,812	3,846	3,804	3,799	3,895	3,905
Milpa Alta	605	493	471	473	475	463	478	479	488	512
Álvaro Obregón	7,515	7,538	7,646	7,639	7,630	7,821	7,606	7,592	7,796	7,916
Tláhuac	4,565	4,619	4,253	4,255	4,257	4,212	4,259	4,260	4,351	4,570
Tlalpan	1,841	2,016	2,138	2,142	2,144	2,153	2,143	2,141	2,198	2,226
Xochimilco	3,715	3,757	3,539	3,535	3,531	3,645	3,522	3,518	3,606	3,875
Benito Juárez	13,565	13,502	14,874	14,890	14,876	15,633	14,783	14,712	15,253	16,260
Cuauhtémoc	16,406	16,263	16,399	16,366	16,374	16,374	16,224	16,165	16,671	16,784
Miguel Hidalgo	7,602	7,692	8,205	8,206	8,197	7,856	8,161	8,134	8,391	8,928
Venustiano Carranza	12,911	12,661	12,584	12,508	12,438	12,617	12,315	12,258	12,618	13,103

ALCALDÍA	2021 ^{5/}	2022 ^{5/}	2023 ^{5/}
Total	6,025	6,014	6,001
Azcapotzalco	12,315	12,309	12,301
Coyoacán	11,582	11,583	11,582
Cuajimalpa	2,748	2,736	2,724
Gustavo A. Madero	13,518	13,499	13,476
Iztacalco	16,531	16,516	16,497
Iztapalapa	16,120	16,066	16,007
Magdalena Contreras	3,882	3,871	3,860
Milpa Alta	467	464	462
Álvaro Obregón	7,778	7,761	7,742
Tláhuac	4,319	4,300	4,279
Tlalpan	2,169	2,163	2,157
Xochimilco	3,711	3,698	3,685
Benito Juárez	15,330	15,357	15,380
Cuauhtémoc	16,746	16,736	16,720
Miguel Hidalgo	8,387	8,385	8,381
Venustiano Carranza	12,569	12,558	12,544

**Densidad de población por alcaldía 2022
Densidad de población por alcaldía 2023**

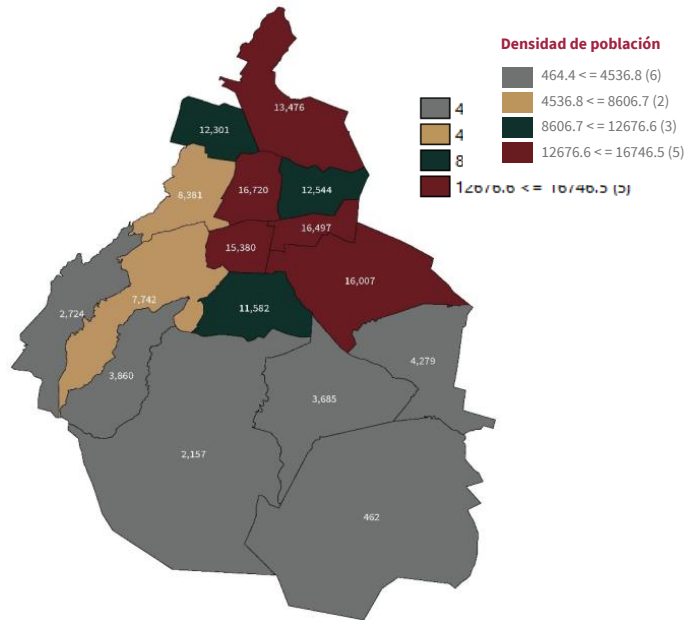

1/ Estimaciones de la población en México, población total de los municipios a mitad de año, 1995-2050, CONAPO

2/ Censo de Población y Vivienda, INEGI, 2010

3/ Encuesta Intercensal/Panorama sociodemográfico de Ciudad de México, INEGI, 2015

4/ Censo de Población y Vivienda, INEGI, 2020

5/ Conciliación demográfica de México 1950-2015 y Proyecciones de la población de México 2016-2050, CONAPO

Cuadro 1.12

Recursos humanos e infraestructura 2023

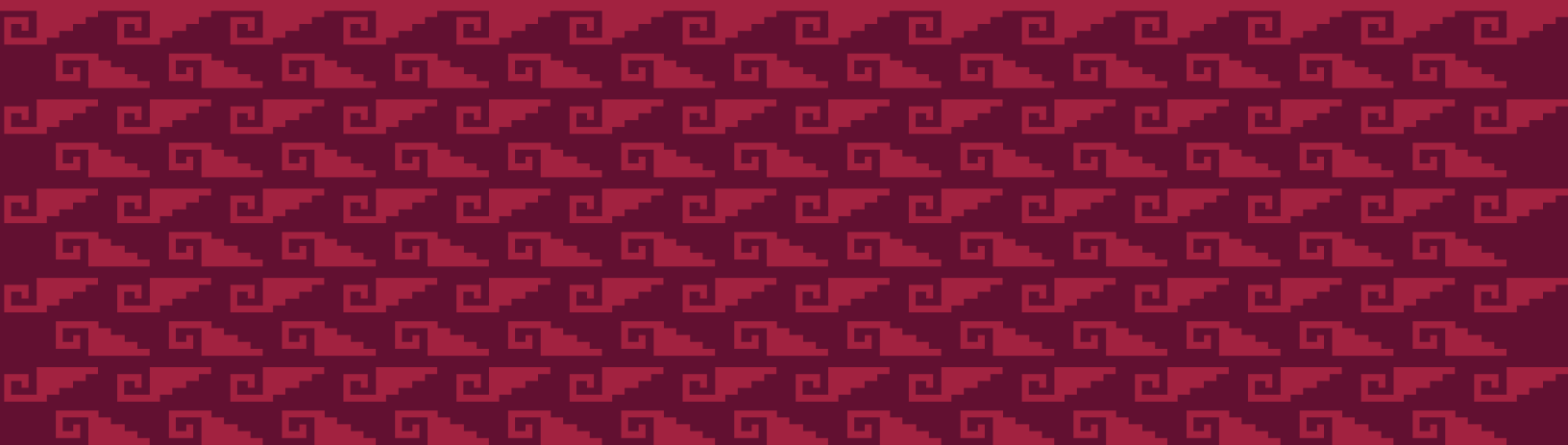

**Total de unidades médicas de primer y segundo nivel de atención, por tipo y alcaldía
Secretaría de Salud de la Ciudad de México
2023.¹**

ALCALDÍA	TOTAL GENERAL	TOTAL IER. NIVEL*	TOTAL 2DO. NIVEL*	CENTROS DE SALUD					CLÍNICAS DE ESPECIALIDAD ^{2/}	UNIDAD MÓVIL EDUSEX ^{3/}	UNIDAD DENTAL MÓVIL ^{3/}	CABAMANAS DE SALUD	UNEMES ^{4/}	UNEMES E.C. ^{5/}	UNEMES CAPASITS ^{6/}	COMUNIDADES PARA ADOLESCENTES	AGENCIAS DE MINISTERIO PÚBLICO	OTRAS UNIDADES MÉDICAS LEGALES EN RECLUSORIOS ^{7/}
				TOTAL	T-I	T-II	T-III	T-IV										
Total	399	360	39	212	92	50	70	21	1	1	10	32	7	1	5	67	3	
Accapatzaco	20	18	2	14	9	3	2	0	0	0	0	2	0	0	0	2	0	
Coyacán	22	21	1	13	5	3	5	1	0	0	0	2	0	0	0	5	0	
Cuajimalpa	14	13	1	10	7	1	2	0	0	0	1	1	0	0	0	1	0	
Guillermo A. Melero	49	42	7	30	17	8	5	0	0	0	1	4	0	0	0	7	0	
Iztacalco	10	9	1	5	0	1	4	1	0	0	0	1	0	0	0	2	0	
Iztapalapa	59	53	6	28	14	4	10	5	0	0	4	5	1	0	0	8	2	
Magdalena Contreras	16	15	1	9	6	1	2	1	0	0	1	2	0	0	0	2	0	
Milpa Alta	15	14	1	11	5	3	3	0	0	0	0	1	0	0	0	2	0	
Álvaro Obregón	27	26	1	19	7	4	8	0	0	0	1	2	1	0	0	3	0	
Tlalhuac	20	18	2	12	1	8	3	1	0	0	1	2	1	0	0	1	0	
Tlalpan	34	31	3	21	10	4	7	0	0	0	1	2	1	0	3	0	0	
Xochimilco	23	20	3	13	5	5	3	1	0	0	0	2	1	0	0	3	0	
Benito Juárez	13	12	1	3	1	0	2	0	0	1	0	1	0	0	2	0	0	
Cuauhtémoc	33	31	2	6	1	0	5	8	1	0	0	2	0	1	0	13	0	
Miguel Hidalgo	19	16	3	5	0	1	4	2	0	0	0	1	1	0	0	6	1	
Venustiano Carranza	25	21	4	13	4	4	5	1	0	0	0	2	1	0	0	4	0	

1/ Información a diciembre del 2023

2/ Incluye: Clínicas de Especialidad de la No. 2 a la 6; Clínica especializada Condasa; Clínica Especializada Condasa Iztapalapa, cowasa; Clínica Comunitaria Santa Catarina, Clínica Comunitaria Nahuic, Centro Dermatológico Dr. Ladislao de la Pascua, Espacio interactivo para Jóvenes "Im-pulse", Clínica de Displasia de Santa Martha; Clínica de Salud Reproductiva; Clínica de Atención Integral a la Mujer; Centro Especializado en Medicina Integrativa, Clínica de Geriatría, Clínica de atención a la Diabetes en Iztapalapa y Clínica Integral de la Mujer "Herminia Galindo" y la Unidad de Salud Integral Para Personas Trans

3/ Incluye: 1 Unidad Dental Móvil de Atención en Reclusorios

4/ UNIDAD DE ESPECIALIDADES MÉDICAS (UNEMES)

5/ Unidades Médicas Especializadas: Atención de Enfermedad Crónica (Sobrepeso, Obesidad, Diabetes, Riesgo Cardiovascular)

6/ Unidades Médicas Especializadas en Salud, Centros Ambulatorios de Prevención y Atención en Síntoma e Infecciones de Transmisión Sexual (C-ondesa)

7/ Unidad Médica del Centro de Readaptación Social Varonil Santa Martha Acatitla (cesosov), Unidad Médica del Centro Femenil de Readaptación Social Santa Martha Acatitla (cesosov) y Unidad Médica del Centro de Sanciones Administrativas e Integración

Fuente: Sedisa/sonosoc/sonosov/sones (Sistema de Información de Equipamiento, Recursos Humanos e Infraestructura para la Atención a la Salud)

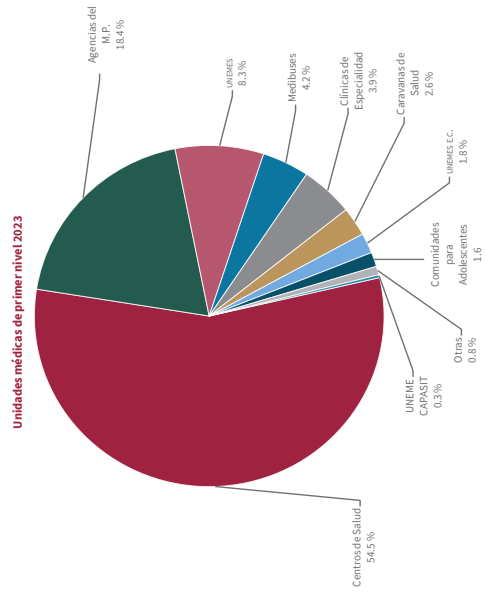

Cuadro 2.1

Unidades médicas de segundo nivel por tipo y alcaldía
Secretaría de Salud de la Ciudad de México
2023 ^{1/}

ALCALDÍA	TOTAL	ESPECIALIDADES	GENERALES ^{2/}	PEDIÁTRICOS	MATERNO INFANTILES	HOSPITAL INTEGRAL -COMUNITARIO-	RECLUSORIOS	CLÍNICA HOSPITAL DE ESPECIALIDADES TOXICOLÓGICAS ^{3/}
Total general	39	1	14	10	6	1	5	2
Azcapotzalco	2	0	0	1	1	0	0	0
Coyoacán	1	0	0	1	0	0	0	0
Cuajimalpa	1	0	1	0	0	0	0	0
Gustavo A. Madero	7	0	3	2	1	0	1	0
Iztacalco	1	0	0	1	0	0	0	0
Iztapalapa	6	1	1	1	0	1	2	0
Magdalena Contreras	1	0	0	0	1	0	0	0
Milpa Alta	1	0	1	0	0	0	0	0
Alvaro Obregón	1	0	1	0	0	0	0	0
Tláhuac	2	0	1	0	1	0	0	0
Tlalpan	3	0	2	0	0	0	1	0
Xochimilco	3	0	0	0	1	0	1	1
Benito Juárez	1	0	1	0	0	0	0	0
Cuauhtémoc	2	0	1	1	0	0	0	0
Miguel Hidalgo	3	0	1	2	0	0	0	0
Venustiano Carranza	4	0	1	1	1	0	0	1

^{1/} Información a diciembre del 2023

^{2/} Incluye la unidad de atención médica temporal covid "La Pasora"

^{3/} Clínica Hospital de Especialidades Toxicológicas Venustiano Carranza y Xochimilco

Fuente: Sedesas/BOOPPCS/BISSI/SINERMIAS (Subsistema de Información de Equipamiento, Recursos Humanos e Infraestructura para la Atención a la Salud)

Cuadro 2.2

Capacidad instalada en unidades médicas por tipo, alcaldía y nivel
Secretaría de Salud de la Ciudad de México
2023^{1/}

ALCALDÍA	CAMAS		INCUBADORAS	CONSULTORIOS				
	CENSABLES	NOCENSABLES		TOTAL	GENERALES	ODONTOLÓGICOS	ESPECIALIZADOS	OTROS ^{2/}
Total general	2,475	1,068	224	2,534	1,227	288	814	205
Azcapotzalco	35	16	18	100	53	19	22	6
Coyoacán	42	18	4	140	72	12	39	17
Cuajimalpa	68	57	13	84	25	8	37	14
Gustavo A. Madero	415	148	29	292	150	43	84	15
Iztacalco	50	13	9	88	41	7	36	4
Iztapalapa	388	214	28	395	189	45	113	48
Magdalena Contreras	26	14	4	87	31	8	45	3
Milpa Alta	54	24	4	70	40	13	13	4
Álvaro Obregón	113	59	0	124	71	18	29	6
Tláhuac	152	80	15	133	67	14	43	9
Tlalpan	208	133	27	190	87	23	58	22
Xochimilco	96	27	11	132	70	17	28	17
Benito Juárez	184	52	1	72	35	7	25	5
Cuauhtémoc	105	45	21	285	138	25	116	6
Miguel Hidalgo	251	81	15	159	62	14	69	14
Venustiano Carranza	288	87	25	183	96	15	57	15
Primer nivel	0	0	0	1,865	1,173	245	377	70
Segundo nivel	2,469	1,068	230	669	54	43	437	135

ALCALDÍA	LABORATORIOS		RAYOS X		SALAS DE OPERACIÓN	SALAS DE EXPULSIÓN	BANCO DE SANGRE	SERVICIOS DE TRANSFUSIÓN CON CAPTACIÓN
	ANÁLISIS CLÍNICOS	PATOLOGÍA	GABINETES	EQUIPOS ^{4/}				
Total	122	11	103	166	110	32	4	5
Azcapotzalco	6	0	4	6	2	1	0	0
Coyoacán	6	0	6	8	2	0	0	0
Cuajimalpa	3	0	1	3	4	2	0	0
Gustavo A. Madero	13	2	12	20	22	5	0	2
Iztacalco	6	0	7	7	2	0	0	0
Iztapalapa	19	1	20	24	14	6	1	1
Magdalena Contreras	3	0	2	4	1	1	0	0
Milpa Alta	4	0	3	3	3	1	0	0
Álvaro Obregón	7	1	6	17	4	2	0	0
Tláhuac	7	1	7	8	6	4	0	1
Tlalpan	9	1	5	14	11	4	0	1
Xochimilco	4	0	5	7	3	1	0	0
Benito Juárez	3	1	3	7	7	1	1	0
Cuauhtémoc	15	0	9	17	5	1	0	0
Miguel Hidalgo	7	1	7	12	13	0	1	0
Venustiano Carranza	10	3	6	9	11	3	1	0
Primer nivel	88	0	69	66	0	0	0	0
Segundo nivel	34	11	34	100	110	32	4	5

1/ Información a diciembre del 2023

2/ Incluye: Consultorios de Planificación Familiar, Medicina del Dolor, Urgencias y de Bancos de Sangre

3/ Incluye: RX Móviles y Fijo

Fuente: Sedesa/DOOPPCS/DISSI/SINERHIAS (Subsistema de Información de Equipamiento, Recursos Humanos e Infraestructura para la Atención a la Salud)

Cuadro 2.3

Capacidad instalada por hospital
Secretaría de Salud de la Ciudad de México
2023 ^{1/}

UNIDAD MÉDICA	CAMAS		INCUBADORAS	CONSULTORIOS				
	CENSABLES	NO CENSABLES		TOTAL	GENERALES	ODONTOLÓGICOS	ESPECIALIZADOS	OTROS ^{2/}
Total general	2,475	1,068	224	669	54	43	437	135
H. E. Dr. Belisario Domínguez	126	110	8	34	0	1	25	8
H. G. Dr. Enrique Cabrera	113	59	0	27	0	1	22	4
H. G. Dr. Rubén Leñero	128	40	0	31	0	2	23	6
H. G. Xoco	184	52	1	24	2	1	17	4
H. G. Villa	139	66	10	26	4	2	14	6
H. G. Balbuena	148	37	17	25	2	2	14	7
H. G. Dr. Gregorio Salas	44	16	6	11	0	1	7	3
H. G. Iztapalapa	136	63	6	31	0	2	21	8
H. G. Milpa Alta	54	24	4	16	0	1	11	4
H. G. Ticomán	65	27	10	18	0	1	15	2
H. G. Tláhuac	119	59	13	34	2	0	26	6
H. G. Ajusco Medio	111	78	21	32	1	0	27	4
H.G. Topilejo	60	37	4	21	1	0	12	8
H.G. Cuajimalpa	68	57	13	25	0	0	18	7
C.H. Emiliano Zapata	27	17	0	16	0	1	10	5
Unidad de Atención Médica Temporal Covid "La Pastora"	56	14	0	5	1	0	2	2
H. P. Azcapotzalco	16	7	0	12	0	1	7	4
H. P. Coyoacán	42	18	4	12	0	1	9	2
H. P. Villa	41	12	5	14	0	1	9	4
H. P. Legaría	56	16	10	15	0	2	10	3
H. P. Iztacalco	50	13	9	11	0	1	10	0
H. P. Iztapalapa	63	16	14	21	0	1	17	3
H. P. Moctezuma	62	23	2	11	0	1	7	3
H. P. Peralvillo	61	29	15	23	8	0	12	3
H. P. San Juan de Aragón	53	16	0	20	4	2	13	1
H. P. Tacubaya	67	25	5	22	0	3	14	5
H. M. I. Inguarán	65	23	6	22	2	2	15	3
H. M. I. Magdalena Contreras	26	14	4	9	0	1	5	3
H. M. I. Cuauhtépec	43	12	4	8	0	1	6	1
H. M. I. Tláhuac	33	21	2	9	1	1	4	3
H. M. I. Dr. Nicolás M. Cedillo	19	9	18	6	1	0	3	2
H. M. P. Xochimilco	72	24	11	20	0	1	13	6
C.H.E. Toxicológicas V. Carranza	13	4	0	6	3	0	2	1
C.H.E. Toxicológicas Xochimilco	6	2	0	4	1	0	2	1
Hospitales en Reclusorios	109	28	2	48	21	9	15	3

1/ Información a diciembre de 2023

2/ Incluye: consultorios de planificación familiar, medicina del dolor, urgencias y de bancos de sangre

3/ Incluye: RX Móviles y Fijos

Fuente: Sedesa/bgdppcs/dissi/SINERHIAS (Subsistema de Información de Equipamiento, Recursos Humanos e Infraestructura para la Atención a la Salud)

Cuadro 2.4 Parte 1

Capacidad instalada por hospital
Secretaría de Salud de la Ciudad de México
2023 ^{1/}

ALCALDÍA	LABORATORIOS		RAYOS X			SALAS DE OPERACIÓN	SALAS DE EXPULSIÓN	BANCO DE SANGRE	SERVICIOS DE TRANSFUSIÓN CON CAPTACIÓN
	ANÁLISIS CLÍNICOS	PATOLOGÍA	GABINETES	EQUIPOS					
Total general	34	11	34	100	110	32	4	5	
H. E. Dr. Belisario Domínguez	1	1	1	3	7	2	0	1	
H. G. Dr. Enrique Cabrera	1	1	1	8	4	2	0	0	
H. G. Dr. Rubén Leñero	1	1	1	5	8	0	1	0	
H. G. Xoco	1	1	2	7	7	1	1	0	
H. G. Villa	1	1	1	1	8	1	0	1	
H. G. Balbuena	1	1	1	1	6	1	1	0	
H. G. Dr. Gregorio Salas	1	0	1	2	3	1	0	0	
H. G. Iztapalapa	1	0	1	4	4	2	1	0	
H. G. Milpa Alta	1	0	1	2	3	1	0	0	
H. G. Ticomán	1	1	1	3	6	2	0	1	
H. G. Tláhuac	1	1	1	2	5	2	0	1	
H. G. Ajusco Medio	1	1	1	7	5	2	0	1	
H. G. Tlalpelo	1	0	1	3	3	1	0	0	
H. G. Cuajimalpa	1	0	0	2	4	2	0	0	
C.H. Emiliano Zapata	1	0	1	2	1	2	0	0	
Unidad de Atención Médica Temporal Covid "La Pastora"	1	0	0	1	0	0	0	0	
H. P. Azcapotzalco	1	0	1	1	1	0	0	0	
H. P. Coyoacán	1	0	1	4	2	0	0	0	
H. P. Villa	1	0	1	5	2	0	0	0	
H. P. Legaria	1	0	1	0	2	0	0	0	
H. P. Iztacalco	1	0	1	2	2	0	0	0	
H. P. Iztapalapa	1	0	1	3	2	0	0	0	
H. P. Moctezuma	1	1	1	3	2	0	0	0	
H. P. Peráltillo	1	0	1	1	2	0	0	0	
H. P. San Juan de Aragón	1	0	1	3	2	0	0	0	
H. P. Tacubaya	1	0	1	5	3	0	0	0	
H. M. I. Inguarán	1	1	1	3	3	2	0	0	
H. M. I. Magdalena Contreras	1	0	1	2	1	1	0	0	
H. M. I. Cuauhtemoc	1	0	1	2	4	2	0	0	
H. M. I. Tláhuac	1	0	1	3	1	2	0	0	
H. M. I. Dr. Nicolás M. Cedillo	1	0	1	3	1	1	0	0	
H. M. P. Xochimilco	1	0	1	3	3	1	0	0	
C.H.E. Toxicológicas V. Carranza	1	0	0	0	0	0	0	0	
C.H.E. Toxicológicas Xochimilco	0	0	0	0	0	0	0	0	
Hospitales en Recusorios	1	0	3	4	3	1	0	0	

1/ Información a diciembre de 2023

Fuente: Sedesaoprcnsos/svsmehms (Subsistema de Información de Equipamiento, Recursos Humanos e Infraestructura para la Atención a la Salud)

Cuadro 2.4 parte 2 de 2

Recursos humanos en unidades médicas por alcaldía y nivel
Secretaría de Salud de la Ciudad de México
2023 ^{1/}

ALCALDÍA	TOTAL DE RECURSOS HUMANOS	MÉDICOS	ENFERMERAS	SERVICIOS AUXILIARES DE DIAGNÓSTICO Y TRATAMIENTO	OTROS PROFESIONALES	ADMINISTRATIVOS	OTRO PERSONAL
Total general	33,638	8,653	10,847	1,715	3,214	5,806	3,403
Azcapotzalco	1,288	337	375	50	131	251	144
Coyoacán	1,257	314	380	54	163	241	105
Cuajimalpa	271	79	88	9	42	51	2
Gustavo A. Madero	4,180	1,025	1,281	225	378	791	480
Iztacalco	1,240	286	414	55	125	263	97
Iztapalapa	5,339	1,307	1,815	311	453	910	543
Magdalena Contreras	591	165	181	29	83	97	36
Milpa Alta	995	209	451	53	94	109	79
Álvaro Obregón	1,754	529	539	80	169	258	179
Tláhuac	2,968	585	1,064	183	259	437	440
Tlalpan	1,706	450	653	92	185	202	124
Xochimilco	1,540	343	603	36	191	233	134
Benito Juárez	1,906	690	505	92	165	274	180
Cuauhtemoc	2,266	613	614	148	209	507	175
Miguel Hidalgo	2,805	881	821	137	249	470	247
Venustiano Carranza	3,532	840	1,063	161	318	712	438
Primer nivel	12,237	3,344	3,851	476	1,628	2,446	492
Segundo nivel	21,401	5,309	6,996	1,239	1,586	3,360	2,911

1/ Información a diciembre de 2023

Fuente: Sedesa/BOPIPCCS/OISSI/SINERHIAS (Subsistema de Información de Equipamiento, Recursos Humanos e Infraestructura para la Atención a la Salud)

Cuadro 2.5

**Recursos humanos por hospital
Secretaría de Salud de la Ciudad de México
2023 ^{1/}**

UNIDAD MÉDICA	TOTAL DE RECURSOS HUMANOS	MÉDICOS	ENFERMERAS	SERVICIOS AUXILIARES DE DIAGNÓSTICO Y TRATAMIENTO	OTROS PROFESIONALES	ADMINISTRATIVOS	OTRO PERSONAL
	21,401	5,309	6,996	1,239	1,586	3,360	2,911
Total general							
H. E. Dr. Belisario Domínguez	1,364	356	491	82	74	124	237
H. G. Dr. Enrique Cabrera	1,144	365	361	61	83	146	146
H. G. Dr. Rubén Leñero	1,062	368	304	61	71	143	115
H. G. Xoco	1,524	561	399	79	114	211	160
H. G. Villa	1,064	255	352	76	73	176	132
H. G. Balbuena	1,373	399	355	80	82	248	209
H. G. Dr. Gregorio Salas	521	130	187	37	30	96	41
H. G. Iztapalapa	1,117	244	379	244	99	220	110
H. G. Milpa Alta	527	103	236	31	39	57	61
H. G. Ticomán	762	228	234	60	43	105	92
H. G. Tláhuac	908	191	332	57	75	68	185
H. G. Ajusco Medio	757	169	327	61	43	84	73
H.G. Topilejo	630	109	224	46	30	128	93
H.G. Cuajimalpa	0	0	0	0	0	0	0
C.H. Emiliano Zapata	370	74	129	18	26	32	91
Unidad de Atención Médica Temporal Covid "La Pastora"	290	52	87	43	11	34	63
H. P. Azcapotzalco	351	71	92	20	24	75	69
H. P. Coyoacán	502	125	133	26	59	88	71
H. P. Villa	510	85	144	21	53	124	83
H. P. Legaria	440	106	169	15	29	64	57
H. P. Iztacalco	398	78	138	19	36	79	48
H. P. Iztapalapa	450	75	131	30	40	111	63
H. P. Moctezuma	549	107	176	24	32	120	90
H. P. Peralvillo	429	90	136	17	32	94	60
H. P. San Juan de Aragón	455	75	122	23	34	104	97
H. P. Tacubaya	587	172	166	24	54	120	51
H. M. I. Inguarán	591	107	219	15	65	108	77
H. M. I. Magdalena Contreras	314	87	90	18	40	53	26
H. M. I. Cuauhtemoc	255	47	97	15	19	38	39
H. M. I. Tláhuac	484	70	187	25	46	85	71
H. M. I. Dr. Nicolás M. Cedillo	323	88	108	11	20	55	41
H. M. P. Xochimilco	568	104	220	17	60	78	89
C.H.E. Toxicológicas V. Carranza	175	32	50	11	30	34	18
C.H.E. Toxicológicas Xochimilco	129	31	39	0	16	25	18
Hospitales en Reclusorios	478	155	182	17	38	51	35

1/ Información al mes de diciembre de 2023

2/ Incluye químicos, biólogos, técnicos en odontología, laboratoristas, en rehabilitación, anestesiólogos, radiólogos, histólogos, citotecnólogos, banco de sangre, Ing. Biomédico, electromédicos

3/ Incluye licenciados y técnicos en trabajo social, farmacobiólogos, nutriólogos, psicólogos, de otro personal profesional, estadísticos, dietistas, TAP'S, promotores en salud y de otro personal técnico

4/ Incluye administrativos y archivo clínico

5/ Incluye personal en conservación y mantenimiento, intendencia y otro tipo de actividad

Fuente: Sedesaj/odppcs/pssi/SINERHIAS (Subsistema de Información de Equipamiento, Recursos Humanos e Infraestructura para la Atención a la Salud)

Cuadro 2.6

**Personal médico por especialidad, alcaldía y nivel
Secretaría de Salud de la Ciudad de México
2023 ^{1/}**

ALCALDÍA	TOTAL MÉDICOS	MÉDICOS EN CONTACTO CON EL PACIENTE										OTROS ^{2/}	MÉDICOS EN OTRAS LABORES
		SUBTOTAL	GENERAL	SUBTOTAL ESPECIALISTAS	PEDIATRAS	GINECO-OBSTETRAS	CIRUJANOS	INTERNISTAS	OTROS ESPECIALISTAS	ODONTÓLOGOS			
Total general	8,653	8,040	2,856	2,954	520	403	346	157	1,528	766	1,464	613	
Azcapotzalco	337	300	135	125	31	30	17	1	46	40	0	37	
Coyoacán	314	289	124	93	45	2	7	0	39	49	23	25	
Cuajimalpa	79	53	29	4	1	0	0	0	3	20	0	26	
Gustavo A. Madero	1,025	961	360	380	73	50	52	30	175	83	138	64	
Iztacalco	286	261	117	54	25	0	5	0	24	55	35	25	
Iztapalapa	1,307	1,224	464	438	54	65	60	35	224	123	199	83	
Magdalena Contreras	165	151	74	58	15	24	0	0	19	19	0	14	
Milpa Alta	209	193	90	54	7	9	10	2	26	25	24	16	
Álvaro Obregón	529	490	136	188	7	33	26	19	103	43	123	39	
Tláhuac	585	552	226	208	32	45	26	11	94	41	77	33	
Tlalpan	450	426	225	128	10	21	21	3	73	45	28	24	
Xochimilco	343	327	193	65	23	16	1	0	25	35	34	16	
Benito Juárez	690	651	123	248	3	23	36	13	173	23	257	39	
Cuauhtemoc	613	535	154	256	61	24	19	13	139	56	69	78	
Miguel Hidalgo	881	835	164	339	78	13	32	14	202	47	285	46	
Venustiano Carranza	840	792	242	316	55	48	34	16	163	62	172	48	
Primer nivel	3,344	2,970	1,757	273	13	27	15	8	210	595	345	374	
Segundo nivel	5,309	5,070	1,099	2,681	507	376	331	149	1,318	171	1,119	239	

^{1/} Información al mes de diciembre de 2023

^{2/} Incluye: Médicos en formación

Fuente: Sedesaj/ocpprcs/dissj/sinerehjas (Subsistema de Información de Equipamiento, Recursos Humanos e Infraestructura para la Atención a la Salud)

Cuadro 2.7

Personal médico por especialidad, alcaldía y nivel
Secretaría de Salud de la Ciudad de México
2023 ^{1/}

ALCALDÍA	TOTAL ESPECIALISTAS	PEDIATRAS	GINECO-OBSTETRAS	CIRUJANOS	INTERNISTAS	OFTALMÓLOGO	OTORRINO-LARINGÓLOGO	TRAUMATÓLOGO	DERMATÓLOGO	ANESTESIÓLOGO	PSIQUIATRA	ENDOCRINÓLOGO
Total general	2,954	520	403	346	157	19	14	6	21	370	55	9
Acapuztaco	125	31	30	17	1	0	0	0	0	28	1	2
Coyoacán	93	45	2	7	0	1	3	0	0	7	2	0
Cuajimalpa	4	1	0	0	0	0	0	0	0	0	0	0
Gustavo A. Madero	380	73	50	52	30	2	0	2	0	46	3	0
Iztacalco	54	25	0	5	0	1	1	0	1	2	1	0
Iztapalapa	438	54	65	60	35	2	1	0	0	59	12	1
Magdalena Contreras	58	15	24	0	0	0	0	0	0	16	1	0
Milpa Alta	54	7	9	10	2	0	0	0	0	9	0	0
Alvaro Obregón	188	7	33	26	19	1	1	0	0	21	2	1
Tláhuac	208	32	45	26	11	0	1	1	0	31	1	0
Tlalpan	128	10	21	21	3	1	1	0	0	18	4	0
Xochimilco	65	23	16	1	0	1	0	0	0	11	8	0
Benito Juárez	248	3	23	36	13	5	1	2	0	23	3	0
Cuauhtemoc	256	61	24	19	13	3	4	1	19	17	6	2
Miguel Hidalgo	339	78	13	32	14	2	1	0	1	34	4	3
Venustiano Carranza	316	55	48	34	16	0	0	0	0	48	7	0
Primer nivel	273	13	27	15	8	4	3	0	20	1	30	5
Segundo nivel	2,681	507	376	331	149	15	11	6	1	369	25	4

1/ Información al mes de diciembre de 2023

2/ Incluye: Médicos en formación

Fuente: Sedesal (ocppcs/oi/ss)/SINERHUS (Subsistema de Información de Equipamiento, Recursos Humanos e Infraestructura para la Atención a la Salud)

Cuadro 2.7.1 parte 1 de 3

Personal médico por especialidad, alcaldía y nivel
Secretaría de Salud de la Ciudad de México
2023 ^{1/}

ALCALDÍA	GASTRO-ENTERÓLOGO	CARDÍOLOGO	REHABILITACIÓN (MEDICINA FÍSICA)	URÓLOGO	CIRUJANO PLÁSTICO Y RECONSTRUCTIVO	NEUMÓLOGO	NEURÓLOGO	ONCÓLOGO	HEMATÓLOGO	URGENCIÓLOGO	ORTOPEDISTA
Total general	6	20	10	7	42	12	21	7	5	187	165
Azcapotzalco	0	2	1	0	0	2	0	0	1	1	0
Coyoacán	2	4	0	0	2	1	0	0	0	0	8
Cuajimalpa	0	0	0	0	0	0	0	0	0	0	0
Gustavo A. Madero	0	0	1	0	0	0	0	0	0	29	29
Iztacalco	0	0	0	1	0	0	0	0	0	0	2
Iztapalapa	1	5	3	2	1	3	1	1	1	32	4
Magdalena Contreras	0	0	0	0	0	0	0	0	0	0	0
Miapa Alta	0	0	0	0	0	0	0	0	0	3	2
Álvaro Obregón	1	4	0	2	0	1	0	0	0	17	14
Tláhuac	0	1	0	1	2	0	2	0	0	11	8
Tlalpan	1	2	0	1	0	2	1	0	1	8	5
Xochimilco	0	0	0	0	2	0	0	0	0	0	0
Benito Juárez	0	0	0	0	7	0	6	1	0	27	48
Cuauhtemoc	0	2	1	0	1	1	0	0	0	12	8
Miguel Hidalgo	1	0	3	0	25	2	7	0	0	18	21
Venustiano Carranza	0	0	1	0	2	0	4	5	2	29	16
Primer nivel	1	2	1	0	1	0	0	0	0	0	12
Segundo nivel	5	18	9	7	41	12	21	7	5	187	153

1/ Información al mes de diciembre de 2023

2/ Incluye Médicos en formación

Fuente: Sedesal/opsppcs/mssi/mierhivs (Subsistema de Información de Equipamiento, Recursos Humanos e Infraestructura para la Atención a la Salud)

Cuadro 2.7.1 parte 2 de 3

Personal médico por especialidad, alcaldía y nivel
Secretaría de Salud de la Ciudad de México
2023 ^{1/}

ALCALDÍA	PROCTÓLOGO	ANGIÓLOGO (VASCULAR PERIFÉRICO)	NEFRÓLOGO	REUMATÓLOGO	INFECTÓLOGO	GERIATRA	GENETISTA	ALERGÓLOGO	RADIÓLOGO	NEONATÓLOGO	INTENSIVISTA	OTROS
Total general	4	0	11	2	6	10	3	1	30	68	29	388
Azcapotzalco	0	0	0	0	0	0	0	0	1	0	0	7
Coyoacán	0	0	0	0	0	0	0	0	0	4	1	4
Cuajimalpa	0	0	0	0	0	0	0	0	0	0	0	3
Gustavo A. Madero	0	0	1	1	1	3	1	0	7	8	7	34
Iztacalco	0	0	3	0	0	4	0	0	0	5	0	3
Iztapalapa	2	0	4	0	3	1	0	1	3	9	1	71
Magdalena Contreras	0	0	0	0	0	0	0	0	0	1	0	1
Milpa Alta	0	0	0	0	0	0	0	0	1	1	4	6
Álvaro Obregón	1	0	0	0	0	1	0	0	2	3	0	31
Tláhuac	0	0	2	0	0	1	0	0	4	5	0	23
Tlalpan	0	0	0	0	0	0	0	0	2	12	8	6
Xochimilco	0	0	0	0	0	0	0	0	1	0	0	2
Benito Juárez	0	0	1	0	0	0	0	0	2	0	4	43
Cuauhtemoc	1	0	0	1	1	0	1	0	1	3	1	53
Miguel Hidalgo	0	0	0	0	1	0	0	0	5	12	2	60
Venustiano Carranza	0	0	0	0	0	0	1	0	1	5	1	41
Primer nivel	1	0	1	0	3	4	0	0	6	0	0	115
Segundo nivel	3	0	10	2	3	6	3	1	24	68	29	273

1/ Información al mes de diciembre de 2023

2/ Incluye: Médicos en formación

Fuente: Sedesalocopsosivisionerhuas (Subsistema de Información de Equipamiento, Recursos Humanos e Infraestructura para la Atención a la Salud)

Cuadro 2.7.1 parte 3 de 3

Personal médico por especialidad y hospital
Secretaría de Salud de la Ciudad de México
2023 ^{1/}

UNIDAD MÉDICA	TOTAL MÉDICOS	MÉDICOS EN CONTACTO CON EL PACIENTE										ODONTÓLOGOS	OTROS ^{2/}	MÉDICOS EN OTRAS LABORES
		SUBTOTAL	GENERAL	SUBTOTAL ESPECIALISTAS	PEDIATRAS	GINECO-OBSTETRAS	CIRUJANOS	INTERNISTAS	OTROS ESPECIALISTAS	ODONTÓLOGOS	OTROS ^{2/}			
Total general	5,309	5,070	1,099	2,681	507	376	331	149	1,318	171	1,119	239		
H. E. Dr. Belisario Domínguez	356	333	48	195	1	29	35	19	111	8	82	23		
H. G. Dr. Enrique Cabrera	365	359	48	186	6	33	26	19	102	2	123	6		
H. G. Dr. Rubén Leñero	368	359	45	147	0	33	20	13	105	11	156	9		
H. G. Xoco	561	545	49	241	3	22	36	13	167	4	251	16		
H. G. Villa	255	242	48	145	6	17	27	15	80	3	46	13		
H. G. Balbuena	399	378	75	146	8	14	17	14	93	11	146	21		
H. G. Dr. Gregorio Salas	130	119	32	74	9	17	12	6	30	3	10	11		
H. G. Iztapalapa	244	231	67	117	13	19	18	11	56	5	42	13		
H. G. Milpa Alta	103	93	20	52	6	9	10	2	25	3	18	10		
H. G. Ticomán	228	221	31	106	12	15	17	15	47	4	80	7		
H. G. Tláhuac	191	186	29	107	15	17	15	9	51	1	49	5		
H. G. Ajusco Medio	169	162	68	94	9	16	15	2	52	0	0	7		
H. G. Topilejo	109	109	44	46	109	7	5	1	21	3	16	0		
H. G. Cuajimalpa	0	0	0	0	0	0	0	0	0	0	0	0		
C. H. Emiliano Zapata	74	72	22	41	10	9	4	4	14	4	5	2		
Unidad de Atención Médica Temporal Covid "La Pastora"	52	48	43	5	0	0	0	1	4	0	0	4		
H. P. Azcapotzalco	71	68	20	45	24	0	2	1	18	3	0	3		
H. P. Coyoacán	125	111	17	85	44	0	7	0	34	9	0	14		
H. P. Villa	85	78	16	43	28	0	4	0	11	7	12	7		
H. P. Legaria	106	104	17	83	37	0	9	1	36	4	0	2		
H. P. Iztacalco	78	76	20	48	25	0	5	0	18	8	0	2		
H. P. Iztapalapa	75	71	16	45	29	1	2	0	13	10	0	4		
H. P. Moctezuma	107	101	11	72	25	0	15	1	31	6	12	6		
H. P. Peralvillo	90	80	13	62	47	0	2	0	13	5	0	10		
H. P. San Juan de Aragón	75	72	20	43	18	0	4	0	21	9	0	3		
H. P. Tacubaya	172	164	11	72	40	1	3	0	28	10	71	8		
H. M. I. Inguarán	107	105	25	77	22	31	7	2	22	3	0	2		
H. M. I. Magdalena Contreras	87	84	23	57	15	24	0	0	18	4	0	3		
H. M. I. Cuauhtemoc	47	46	7	36	9	17	0	0	10	3	0	1		
H. M. I. Tláhuac	70	65	26	33	6	15	0	0	9	6	0	5		
H. M. Dr. Nicolás M. Cerdillo	88	81	6	75	6	30	12	0	27	0	0	7		
H. M. P. Xochimilco	104	101	43	53	23	14	1	0	15	5	0	3		
C. H. E. Toxicológicas V. Carranza	32	28	17	11	0	0	0	1	10	0	0	4		
C. H. E. Toxicológicas Xochimilco	31	29	27	2	0	1	0	0	1	0	0	2		
Hospitales en Reclusorios	155	149	95	37	1	4	6	1	25	17	0	6		

^{1/} Información al mes de diciembre de 2023

^{2/} Incluye: Médicos en formación

Fuente: Sedesao/OPPCS/ISSI/SINERHUS (Subsistema de Información de Equipamiento, Recursos Humanos e Infraestructura para la Atención a la Salud)

Cuadro 2.8

Personal médico por especialidad y hospital
Secretaría de Salud de la Ciudad de México
2023^{1/}

UNIDAD MÉDICA	TOTAL ESPECIALISTAS	PEDIATRAS	GINECO-OBSTETRAS	CIRUJANOS	INTERNISTAS	OPTALMÓLOGO	OTORRINO-LARINGÓLOGO	TRAUMATÓLOGO	DERMATÓLOGO	ANESTESIÓLOGO	PSIQUIATRA	ENDOCRINOLOGO
Total general	2,681	507	376	331	149	15	11	6	1	369	25	4
H. E. Dr. Belisario Domínguez	195	1	29	35	19	1	1	0	0	28	0	0
H. G. Dr. Enrique Cabrera	186	6	33	26	19	1	1	0	0	21	1	1
H. G. Dr. Rubén Leñero	147	0	9	20	13	0	1	0	0	19	1	1
H. G. Xoco	241	3	22	36	13	4	1	2	0	23	2	0
H. G. Villa	145	6	17	27	15	1	0	2	0	15	0	0
H. G. Balbuena	146	8	14	17	14	0	0	0	0	20	1	0
H. G. Dr. Gregorio Salas	74	9	17	12	6	1	0	0	0	13	0	0
H. G. IztaPalapa	117	13	19	18	11	0	0	0	0	20	3	0
H. G. Milpa Alta	52	6	9	10	2	0	0	0	0	9	0	0
H. G. Ticomán	106	12	15	17	15	1	0	0	0	16	2	0
H. G. Tlalhuac	107	15	17	15	9	0	1	0	0	17	0	0
H. G. Ajusco Medio	94	9	16	15	2	1	0	0	0	12	0	0
H. G. Topilejo	46	7	12	5	1	0	0	1	0	5	0	0
H. G. Cuajimalpa	0	0	0	0	0	0	0	0	0	0	0	0
C.H. Emiliano Zapata	41	10	9	4	4	0	0	0	0	9	0	0
Unidad de Atención Médica Temporal Covid "La Pastora"	5	0	0	0	1	0	0	0	0	0	0	0
H. P. Azcapotzalco	45	24	0	2	1	0	0	0	0	0	0	0
H. P. Coyoacán	85	44	0	7	0	1	3	0	0	7	0	0
H. P. Villa	43	28	0	4	0	0	0	0	0	4	0	0
H. P. Legaria	83	37	0	9	1	1	0	0	0	6	0	0
H. P. Itacaicolco	48	25	0	5	0	1	1	0	1	2	0	0
H. P. Moctezuma	45	29	1	2	0	0	0	0	0	2	0	0
H. P. IztaPalapa	72	25	0	15	1	0	0	0	0	14	0	0
H. P. Peravillo	62	47	0	2	0	0	1	1	0	3	0	0
H. P. San Juan de Aragón	43	18	0	4	0	0	0	0	0	3	0	0
H. P. Tacubaya	72	40	1	3	0	1	0	0	0	9	0	0
H. M. I. Inguarán	77	22	31	2	0	0	0	0	0	14	1	0
H. M. I. Magdalena Contreras	57	15	24	0	0	0	0	0	0	16	0	0
H. M. I. Cuauhtemoc	36	9	17	0	0	0	0	0	0	8	0	0
H. M. I. Tlalhuac	33	9	15	0	0	0	0	0	0	9	0	0
H. M. I. Dr. Nicolás M. Cedillo	75	6	30	12	6	0	0	0	0	25	1	0
H. M. P. Xochimilco	53	23	14	1	0	1	0	0	0	11	0	0
C.H.E. Toxicológicas Y. Carranza	11	0	0	1	0	0	0	0	0	0	4	0
C.H.E. Toxicológicas Xochimilco	2	0	1	0	0	0	0	0	0	0	1	0
Hospitales en Reclusorios	37	1	4	6	1	0	1	0	0	6	8	0

1/ Información al mes de diciembre de 2023

2/ Incluye: Médicos en formación

Fuente: Sedes/boques/uss/siveneras (Subsistema de Información de Equipamiento, Recursos Humanos e Infraestructura para la Atención a la Salud)

Personal médico por especialidad y hospital
Secretaría de Salud de la Ciudad de México
2023^{1/}

UNIDAD MÉDICA	GASTRO- ENTERÓLOGO	CARDIÓLOGO	REHABILITACIÓN (MENCIONA FÍSICA)	URÓLOGO	QUIRURANO PLÁSTICO Y RECONSTRUCTIVO	NEUMÓLOGO	NEURÓLOGO	ONCÓLOGO	HEMATÓLOGO	URGENCIÓLOGO	ORTOPEDISTA	PROCTÓLOGO
Total General	5	18	9	7	41	12	21	7	5	187	153	3
H. E. Dr. Belisario Domínguez	1	4	1	2	0	1	1	1	1	13	0	1
H. G. Dr. Enrique Cabrera	1	4	0	2	0	1	0	0	0	17	14	1
H. G. Dr. Rubén Leñero	1	0	2	0	20	0	0	0	0	18	14	0
H. G. Xoco	0	0	0	0	7	0	6	1	0	27	47	0
H. G. Villa	0	0	1	0	0	0	0	0	0	18	19	0
H. G. Balbuena	0	0	0	0	2	0	4	0	0	27	14	0
H. G. Dr. Gregorio Salas	0	0	0	0	0	1	0	0	0	12	0	0
H. G. Iztapalapa	0	1	2	0	1	2	0	0	0	17	3	1
H. G. Milpa Alta	0	0	0	0	0	0	0	0	0	3	2	0
H. G. Ticomán	0	0	0	0	0	0	0	0	0	11	0	0
H. G. Tláhuac	0	0	0	1	2	0	0	0	0	10	5	0
H. G. Ajusco Medio	0	1	0	1	0	2	1	0	1	8	3	0
H. G. Tlalpelo	0	1	0	0	0	0	2	0	0	1	3	0
H. G. Cuajimalpa	0	0	0	0	0	0	0	0	0	0	0	0
C.H. Emiliano Zapata	0	0	0	0	0	0	0	0	0	0	0	0
Unidad de Atención Médica Temporal Covid "La Pastora"	0	0	0	0	0	0	0	0	0	0	0	0
H. P. Azcapotzalco	0	2	1	0	0	2	0	0	1	1	0	0
H. P. Coyoacán	2	4	0	0	1	1	0	0	0	0	7	0
H. P. Villa	0	0	0	0	0	0	0	0	0	0	1	0
H. P. Legaria	0	0	0	0	1	1	7	0	0	0	4	0
H. P. Itzacalco	0	0	0	1	0	0	0	0	0	0	2	0
H. P. Iztapalapa	0	0	0	0	0	0	0	0	0	0	1	0
H. P. Moctezuma	0	0	0	0	0	0	0	5	2	0	1	0
H. P. Perálvillo	0	0	0	0	1	0	0	0	0	0	0	0
H. P. San Juan de Aragón	0	0	0	0	0	0	0	0	0	0	9	0
H. P. Tlacubaya	0	0	1	0	4	1	0	0	0	0	2	0
H. M. I. Inguarán	0	0	0	0	0	0	0	0	0	0	0	0
H. M. I. Magdalena Contreras	0	0	0	0	0	0	0	0	0	0	0	0
H. M. I. Cuautepec	0	0	0	0	0	0	0	0	0	0	0	0
H. M. I. Tláhuac	0	0	0	0	0	0	0	0	0	0	0	0
H. M. I. Dr. Nicolás M. Cedillo	0	0	0	0	0	0	0	0	0	0	0	0
H. M. P. Xochimilco	0	0	0	0	2	0	0	0	0	0	0	0
C.H.E. Toxicológicas V. Carranza	0	0	1	0	0	0	0	0	0	2	0	0
C.H.E. Toxicológicas Xochimilco	0	0	0	0	0	0	0	0	0	0	0	0
Hospitales en Reclusorios	0	1	0	0	0	0	0	0	0	0	0	0

1/ Información al mes de diciembre de 2023

2/ Incluye: Médicos en formación

Fuente: Sedesal/sofproc/sofiss/SINERIAS (Subsistema de Información de Equipamiento, Recursos Humanos e Infraestructura para la Atención a la Salud)

**Personal médico por especialidad y hospital
Secretaría de Salud de la Ciudad de México
2023 ¹**

UNIDAD MÉDICA	ANGIÓLOGO (VASCULAR PERIFÉRICO)	NEFRÓLOGO	REUMATÓLOGO	INFECTIÓLOGO	GERIATRA	GENETISTA	ALERGÓLOGO	RADIÓLOGO	NEONATÓLOGO	INTENSIVISTA	OTROS
Total general	0	10	2	3	6	3	1	24	68	29	273
H. E. Dr. Belisario Domínguez	0	3	0	0	1	0	0	2	2	1	46
H. G. Dr. Enrique Cabrera	0	0	0	0	1	0	0	2	3	0	31
H. G. Dr. Rubén Leñero	0	0	0	1	0	0	0	0	0	2	25
H. G. Xoco	0	0	0	0	0	0	0	2	0	4	41
H. G. Villa	0	0	0	0	0	0	0	2	3	0	19
H. G. Buena	0	0	0	0	0	0	0	0	1	0	24
H. G. Dr. Gregorio Salas	0	0	1	0	0	0	0	0	0	0	2
H. G. Iztapalapa	0	1	0	0	0	0	0	0	0	0	5
H. G. Milpa Alta	0	0	0	0	0	0	0	1	1	4	5
H. G. Ticomán	0	0	0	0	0	0	0	4	3	7	3
H. G. Tláhuac	0	2	0	0	0	0	0	3	3	0	7
H. G. Ajusco Medio	0	0	0	0	0	0	0	1	12	8	1
H. G. Tepilejo	0	0	0	0	0	0	0	1	2	0	5
H. G. Guajmalpa	0	0	0	0	0	0	0	0	0	0	0
C.H. Emiliano Zapata	0	0	0	0	0	0	0	0	0	0	3
Unidad de Atención Médica Temporal Covid "La Pradera"	0	0	0	0	1	0	0	0	0	0	3
H. P. Acapulcalco	0	0	0	0	0	0	0	0	0	0	6
H. P. Coyoacán	0	0	0	0	0	0	0	0	4	1	3
H. P. Villa	0	1	0	0	0	0	0	0	1	0	4
H. P. Legaria	0	0	0	0	0	0	0	0	0	0	12
H. P. Iztacalco	0	3	0	0	0	0	0	0	4	0	2
H. P. Iztapalapa	0	0	0	1	0	0	1	1	7	0	0
H. P. Moctezuma	0	0	0	0	0	0	0	0	3	1	5
H. P. Perálvillo	0	0	0	0	0	1	0	0	3	1	2
H. P. San Juan de Aragón	0	0	1	1	3	1	0	1	1	0	1
H. P. Tacubaya	0	0	0	0	0	0	0	1	8	0	1
H. M. I. Inguarán	0	0	0	0	0	0	0	0	1	0	6
H. M. I. Magdalena Contreras	0	0	0	0	0	0	0	0	1	0	1
H. M. I. Cuatrecempes	0	0	0	0	0	0	0	0	0	0	2
H. M. I. Tláhuac	0	0	0	0	0	0	0	0	0	0	0
H. M. I. Dr. Nicolás M. Cedillo	0	0	0	0	0	0	0	0	0	0	0
H. M. P. Xochimilco	0	0	0	0	0	0	0	1	0	0	0
C.H.E. Toxicológicas Y Carranza	0	0	0	0	0	1	0	0	0	0	2
C.H.E. Toxicológicas Xochimilco	0	0	0	0	0	0	0	0	0	0	0
Hospitales en Reclutamiento	0	0	0	0	0	0	0	1	0	0	6

^{1/} Información al mes de diciembre de 2023

^{2/} Incluye: Médicos en formación

Fuentes: Sedesal/ocprecs/osis/svmenus (Subsistema de Información de Equipamiento, Recursos Humanos e Infraestructura para la Atención a la Salud)

Personal de enfermería por especialidad, alcaldía y nivel
Secretaría de Salud de la Ciudad de México
2023^{1/}

ALLCALDÍA	TOTAL	ENFERMERAS EN CONTACTO CON EL PACIENTE				EN OTRAS ACTIVIDADES
		SUBTOTAL	GENERALES	ESPECIALISTAS	PASANTES	
Total general	10,847	10,229	7,554	702	656	618
Azacapotzalco	375	340	274	16	1	49
Coyoacán	380	365	230	21	75	39
Cuajimalpa	88	82	45	0	0	37
Gustavo A. Madero	1,281	1,247	1,082	75	0	90
Iztacalco	414	380	236	10	85	49
Iztapalapa	1,815	1,758	1,199	124	95	340
Magdalena Contreras	181	170	140	6	0	24
Milpa Alta	451	433	295	12	86	40
Álvaro Obregón	539	478	300	50	0	128
Tláhuac	1,064	1,014	709	96	73	136
Tlalpan	653	644	450	38	30	126
Xochimilco	603	567	395	3	96	73
Benito Juárez	505	479	419	27	12	21
Cuauhtemoc	614	474	396	31	17	30
Miguel Hidalgo	821	800	607	95	44	54
Venustiano Carranza	1,063	998	777	98	42	81
Primer nivel	3,851	3,403	1,818	26	634	925
Segundo nivel	6,996	6,826	5,736	676	22	392

1/ Información a diciembre de 2023

Fuente: Sedesa/BGDP/PCS/DISSI/SINERHIAS (Subsistema de Información de Equipamiento, Recursos Humanos e Infraestructura para la Atención a la Salud)

**Personal de enfermería por especialidad y hospital
Secretaría de Salud de la Ciudad de México
2023 ^{1/}**

UNIDAD MÉDICA	TOTAL	ENFERMERAS EN CONTACTO CON EL PACIENTE					EN OTRAS ACTIVIDADES
		SUBTOTAL	GENERALES	ESPECIALISTAS	PASANTES	AUXILIARES	
Total general	6,832	6,826	5,736	676	22	392	6
H. E. Dr. Belisario Domínguez	482	482	328	56	1	56	0
H. G. Dr. Enrique Cabrera	352	352	231	49	0	49	0
H. G. Dr. Rubén Leñero	299	299	221	68	0	10	0
H. G. Xoco	385	385	359	26	0	0	0
H. G. Villa	349	349	325	24	0	0	0
H. G. Balbuena	336	336	291	38	0	7	0
H. G. Dr. Gregorio Salas	183	183	157	15	0	11	0
H. G. Iztapalapa	364	364	325	37	0	2	0
H. G. Milpa Alta	223	223	180	11	12	20	0
H. G. Ticomán	231	231	223	7	0	1	0
H. G. Tláhuac	325	325	304	20	1	0	0
H. G. Ajusco Medio	324	324	274	35	0	15	0
H. G. Topilejo	224	224	130	29	0	65	0
H. G. Cuajimalpa	0	0	0	0	0	0	0
C.H. Emiliano Zapata	128	128	103	11	0	14	0
Unidad de Atención Médica Temporal Covid "La Pastora"	85	85	56	0	6	23	0
H. P. Azcapotzalco	81	81	70	9	0	2	0
H. P. Coyoacán	132	132	115	16	0	1	0
H. P. Villa	141	141	122	19	0	0	0
H. P. Legaria	168	168	152	6	0	10	0
H. P. Iztacalco	133	133	124	7	0	2	0
H. P. Iztapalapa	127	127	114	10	0	3	0
H. P. Moctezuma	171	171	140	31	0	0	0
H. P. Perálvillo	135	135	116	16	0	3	0
H. P. San Juan de Aragón	120	120	104	14	0	2	0
H. P. Tacubaya	164	164	139	21	1	3	0
H. M. I. Inguarán	214	214	184	29	1	0	0
H. M. I. Magdalena Contreras	89	89	82	6	0	1	0
H. M. I. Cuauhtemoc	96	96	90	6	0	0	0
H. M. I. Tláhuac	182	182	134	46	0	2	0
H. M. I. Dr. Nicolás M. Cedillo	105	105	98	7	0	0	0
H. M. P. Xochimilco	214	214	192	3	0	19	0
C.H.E. Toxicológicas V. Carranza	50	50	50	0	0	0	0
C.H.E. Toxicológicas Xochimilco	38	38	38	0	0	0	0
Hospitales en Reclusorios	182	176	165	4	0	7	6

^{1/} Información a diciembre de 2023

Fuente: Sedesa/dgpprcs/biss/SINERMIAS (Subsistema de información de equipamiento, recursos humanos e infraestructura para la atención a la salud)

Personal de servicios auxiliares y de diagnóstico por alcaldía y nivel
Secretaría de Salud de la Ciudad de México
2023¹¹

ALCALDÍA	TOTAL SERVICIOS AUXILIARES, DIAGNÓSTICO Y TRATAMIENTO	LIC. EN QUÍMICA	BIÓLOGOS	ING. BIOMÉDICOS	ODONTOLOGÍA	ELECTROMÉDICO	LABORATORIO	REHABILITACIÓN	RADIOLOGÍA	HISTOPATOLOGÍA	CITOLOGÍA	INHALOTERAPIA	BANCO DE SANGRE
Total general	1,715	313	7	37	7	4	560	68	437	72	4	152	54
Azapotzalco	50	6	0	0	0	0	23	0	13	3	0	5	0
Coyoacán	54	18	1	0	1	0	17	0	13	0	0	4	0
Cuajimalpa	9	2	0	0	1	0	4	0	2	0	0	0	0
Gustavo A. Madero	225	21	0	7	0	0	67	8	56	6	3	32	25
Iztacalco	55	11	0	0	0	0	26	2	12	3	0	1	0
Iztapalapa	311	80	2	10	0	1	97	6	76	4	1	26	6
Magdalena Contreras	29	5	0	0	0	0	15	1	8	0	0	0	0
Milpa Alta	53	11	0	1	4	0	17	0	14	0	0	6	0
Ávaro Obregón	80	15	0	4	0	0	27	1	17	3	0	8	5
Tláhuac	183	23	1	7	0	0	50	16	56	6	0	24	0
Tlalpan	92	8	1	2	0	0	31	6	20	2	0	21	1
Xochimilco	36	13	0	1	0	0	7	2	9	4	0	0	0
Benito Juárez	92	13	0	2	0	2	27	1	31	5	0	5	6
Cuauhtémoc	148	34	2	0	0	0	59	11	33	5	0	4	0
Miguel Alemán	137	26	0	2	0	1	44	9	32	8	0	8	7
Venustiano Carranza	161	27	0	1	1	0	49	3	45	23	0	8	4
Primer nivel	476	136	3	0	5	0	216	10	103	1	1	1	0
Segundo nivel	1,239	177	4	37	2	4	344	58	334	71	3	151	54

1/ Información a diciembre de 2023

Fuente: Sedessa/Coopco/Issi/Sesemive (Subsistema de Información de Equipamiento, Recursos Humanos e Infraestructura para la Atención a la Salud)

Cuadro 2.11

Personal de servicios auxiliares y de diagnóstico por hospital
Secretaría de Salud de la Ciudad de México
2023^{1/}

UNIDAD MÉDICA	TOTAL SERVICIOS AUXILIARES, DIAGNÓSTICO Y TRATAMIENTO	LIC. EN QUÍMICA	BIÓLOGOS	ING. BIOMÉDICOS	TÉCNICOS						Banco de Sangre	
					ODONTOLÓGIA	ELECTROMÉDICO	LABORATORIO	REHABILITACIÓN	RADIOLOGÍA	HISTOPATOLOGÍA		CITOTECNOLOGÍA
Total general	1,239	177	4	37	4	344	58	334	71	3	151	54
H. E. Dr. Belisario Domínguez	82	10	0	4	1	23	1	22	4	1	22	16
H. G. Dr. Enrique Cabrera	61	9	0	4	0	19	1	12	3	0	3	8
H. G. Dr. Rubén Leiferio	61	10	0	2	0	14	5	15	5	0	15	3
H. G. Xicot	79	10	0	2	2	23	0	25	5	0	25	5
H. G. Villa	76	5	0	4	0	7	4	19	7	4	0	15
H. G. Balbuena	80	9	0	1	0	19	3	24	17	0	0	4
H. G. Dr. Gregorio Salas	37	1	0	0	13	0	5	11	3	0	11	4
H. G. Itzapalapa	99	38	0	6	0	21	1	19	0	0	0	8
H. G. Milpa Alta	31	5	0	1	0	8	0	10	0	0	0	6
H. G. Tecmán	60	2	0	1	0	27	0	12	1	2	7	8
H. G. Tláhuac	57	1	0	3	0	15	2	21	6	0	9	0
H. G. Ajusco Medio	61	3	0	2	0	16	5	11	2	0	21	1
H. G. Tlalpelo	46	13	1	0	0	5	0	19	0	0	0	8
H. G. Cuajimalpa	0	0	0	0	0	0	0	0	0	0	0	0
C.H. Emiliano Zapata	18	1	1	0	0	8	0	7	0	0	0	1
Unidad de Atención Médica Temporal Covid-19 Prastra*	43	2	0	4	0	15	13	3	0	0	0	6
H. P. Acapulco	20	2	0	0	0	3	0	8	2	0	0	5
H. P. Coahuacán	26	6	0	0	0	7	0	9	0	0	0	4
H. P. Villa	21	2	0	0	0	10	1	6	0	0	0	2
H. P. Legaria	15	1	0	0	0	5	1	5	1	0	0	2
H. P. Itzacaco	19	4	0	0	0	4	1	6	3	0	0	1
H. P. Itzapalapa	30	6	0	0	0	10	5	8	0	0	0	1
H. P. Meztizama	24	4	0	0	0	8	0	8	2	0	0	1
H. P. Peribollo	17	1	0	0	0	8	0	7	1	0	0	0
H. P. San Juan de Aragón	23	2	0	2	0	4	3	5	1	0	0	6
H. P. Tacabaya	24	3	0	0	1	5	2	8	2	0	0	3
H. M. I. Iguarán	15	1	0	0	0	2	0	5	4	0	0	2
H. M. I. Magdalena Contreras	18	4	0	0	0	10	0	4	0	0	0	0
H. M. I. Cuautepac	15	3	0	0	0	7	0	4	0	0	0	1
H. M. I. Tláhuac	25	4	0	0	0	11	1	8	0	0	0	1
H. M. I. Dr. Nicolás M. Cejillo	11	1	0	0	0	7	0	2	1	0	0	0
H. M. P. Xochimilco	17	6	0	1	0	0	2	4	4	0	0	0
C.H.E. Toxicológicas V. Carranza	11	6	0	0	0	5	0	0	0	0	0	0
C.H.E. Toxicológicas Xochimilco	0	0	0	0	0	0	0	0	0	0	0	0
Hospitales en Reciercosos	17	2	2	0	0	5	1	7	0	0	0	0

1/ Información a diciembre de 2023.
Fuente: Sedesapropiosasivssiveh (Subsistema de Información de Equipamiento,
Recursos Humanos e Infraestructura para la Atención a la Salud)

Otros profesionales por alcaldía y nivel
Secretaría de Salud de la Ciudad de México
2023 ^{1/}

ALCALDÍA	TOTAL OTROS PROFESIONALES	TRABAJO SOCIAL			LIC. FARMACO-BIÓLOGOS	LIC. EN NUTRICIÓN	LIC. EN PSICOLOGÍA	OTROS PROFESIONISTAS	TÉCNICO EN ATENCIÓN PRIMARIA (TAP, S, PRODIAP, S)	TÉCNICO DIETISTA NUTRICIONISTA	TÉCNICO EN ESTADÍSTICA	PROMOTORES DE SALUD	OTROS TÉCNICOS
		TOTAL	LIC. TRABAJO SOCIAL	TÉCNICO EN TRABAJO SOCIAL									
Total general	3,214	1,432	766	646	16	124	469	333	2	82	126	192	438
Acapulzalco	131	63	34	29	0	2	26	15	0	3	11	5	6
Coyoacán	163	71	37	34	1	8	28	15	0	4	4	10	22
Cuajimalpa	42	28	14	14	0	4	8	2	0	0	0	0	0
Guillermo A. Madero	378	161	92	69	1	13	52	50	0	14	12	31	44
Itacaicolco	125	64	37	27	1	5	18	7	0	2	2	8	18
Iztapalapa	453	243	121	122	2	12	61	31	2	15	12	21	54
Magdalena Contreras	83	38	27	11	1	2	13	6	0	8	3	1	11
Milpa Alta	94	44	18	26	0	3	13	8	0	2	5	9	10
Ávaro Obregón	169	89	54	35	1	9	20	21	0	4	10	0	15
Tláhuac	259	101	71	30	1	12	27	43	0	5	10	9	51
Tlalpan	185	86	56	30	2	11	29	21	0	1	7	8	20
Xochimilco	191	80	52	28	0	10	27	13	0	2	11	33	15
Berito Juárez	165	55	39	16	0	6	24	22	0	3	5	0	50
Cuauhtémoc	209	97	61	36	2	6	44	20	0	4	6	9	21
Miguel Hidalgo	249	74	27	47	3	13	38	28	0	1	16	24	52
Venustiano Carranza	318	158	46	92	1	8	41	31	0	14	12	24	49
Primer nivel	1,628	810	481	329	7	72	335	169	0	10	77	52	96
Segundo nivel	1,586	622	305	317	9	52	134	164	2	72	49	140	342

1/ Información a diciembre de 2023

Fuente: Sedesal/booprcs/bsss/sisobis (Subsistema de Información de Equipamiento, Recursos Humanos e Infraestructura para la Atención a la Salud)

Cuadro 2.13

Otros profesionales por hospital
Secretaría de Salud de la Ciudad de México
2023¹¹

UNIDAD MÉDICA	TOTAL OTROS PROFESIONALES	TRABAJO SOCIAL			LIC. FARMACO-BIÓLOGOS	LIC. EN NUTRICIÓN	LIC. EN PSICOLOGÍA	OTROS PROFESIONISTAS	TÉCNICO EN ATENCIÓN PRIMARIA (TAB ⁵ , PRODIAP ⁵)	TÉCNICO DIETISTA O NUTRICIONISTA	TÉCNICO EN ESTADÍSTICA	PROMOTORES DE SALUD	OTROS TÉCNICOS
		TOTAL	LIC. TRABAJO SOCIAL	TÉCNICO EN TRABAJO SOCIAL									
Total general	1,586	622	305	317	9	52	134	164	2	72	49	140	342
H. E. Dr. Belisario Domínguez	74	42	9	33	0	0	4	4	2	6	2	0	14
H. G. Dr. Enrique Cabrera	83	38	32	6	1	4	2	17	0	3	4	0	14
H. G. Dr. Rubén Lebrero	71	25	2	23	0	2	3	4	0	1	10	16	10
H. G. Xoco	114	39	28	11	0	5	10	13	0	2	1	0	44
H. G. Villa	73	34	19	15	1	1	4	6	0	3	3	11	10
H. G. Balbuena	82	33	4	29	0	2	3	6	0	8	5	1	24
H. G. Dr. Gregorio Salas	30	15	0	15	1	1	2	5	0	1	0	0	5
H. G. Itzapalapa	34	19	15	11	0	1	4	3	0	2	2	9	11
H. G. Dr. Mijpa Alta	39	20	9	11	0	2	2	4	0	2	3	4	6
H. G. Ticomán	43	20	6	14	0	6	5	4	0	4	0	0	4
H. G. Tláhuac	75	22	13	9	0	5	2	15	0	0	0	0	31
H. G. Ajusco Medio	43	19	17	2	2	5	7	0	0	1	0	0	9
H. G. Topilejo	30	15	15	0	0	0	2	5	0	2	0	1	5
H. G. Cuajimalpa	0	0	0	0	0	0	0	0	0	0	0	0	0
C.H. Emiliano Zapata	26	8	7	1	0	3	2	2	0	1	0	0	10
Unidad de Atención Médica Temporal Covid "La Pastora"	11	1	1	0	0	1	6	3	0	0	0	0	0
H. P. Aceptanzaco	24	10	4	6	0	0	5	0	0	0	1	4	4
H. P. Coyoacán	59	14	3	11	1	2	4	7	0	4	1	8	18
H. P. Villa	53	12	7	5	0	0	3	13	0	5	0	5	15
H. P. Legaria	29	10	3	7	0	0	6	5	0	0	0	0	8
H. P. Itzacalco	36	14	8	6	1	1	3	2	0	2	0	5	8
H. P. Itzapalapa	40	19	6	13	0	0	5	3	0	6	3	0	4
H. P. Moctezuma	32	15	2	13	1	1	4	0	0	4	0	1	6
H. P. Perálvillo	32	13	9	4	0	2	3	2	0	0	0	0	12
H. P. San Juan de Aragón	34	11	5	6	0	0	5	4	0	1	2	9	2
H. P. Tacubaya	54	13	1	12	0	3	6	3	0	0	0	7	22
H. M. I. Inguarán	65	24	14	10	0	0	6	7	0	2	0	15	11
H. M. I. Magdalena Contreras	40	16	13	3	1	1	1	3	0	8	3	1	6
H. M. I. Cuauhtpec	19	10	3	7	0	1	0	0	0	0	0	5	3
H. M. I. Tláhuac	46	15	6	9	0	1	3	6	0	3	5	8	5
H. M. I. Dr. Nicolás M. Cerdillo	20	16	9	7	0	0	0	2	0	1	0	0	1
H. M. P. Xochimilco	60	14	11	3	0	2	4	5	0	0	1	29	5
C.H.E. Toxicológicas V. Garraza	30	11	9	2	0	0	7	6	0	0	1	0	5
C.H.E. Toxicológicas Xochimilco	16	5	3	2	0	0	6	1	0	1	0	0	3
Hospitales en Reclusorios	38	15	8	7	0	0	5	8	0	0	2	1	7

1/ Información a diciembre de 2023

Fuente: Sedesocopsi@ssi@semhuvs (Sistema de Información de Equipamiento, Recursos Humanos e Infraestructura para la Atención a la Salud)

**Personal administrativo y otro personal por alcaldía y nivel
Secretaría de Salud de la Ciudad de México
2023 /1**

ALCALDÍA	ADMINISTRATIVOS	
	TOTAL	ARCHIVO CLÍNICO
Total general	5,806	5,282
Azcapotzalco	251	216
Coyoacán	241	216
Cuajimalpa	51	51
Gustavo A. Madero	791	729
Iztacalco	263	233
Iztapalapa	910	857
Magdalena Contreras	97	82
Milpa Alta	109	69
Álvaro Obregón	258	221
Tláhuac	437	389
Tlalpan	202	189
Xochimilco	233	214
Benito Juárez	274	262
Cuauhtemoc	507	439
Miguel Hidalgo	470	445
Venustiano Carranza	712	670
Primer nivel	2,447	2,176
Segundo nivel	3,360	3,106

ALCALDÍA	OTRO PERSONAL		
	TOTAL	CONSERVACIÓN Y MANTENIMIENTO	INTENDENCIA Y LAVANDERÍA
Total general	3,403	210	531
Azcapotzalco	144	6	19
Coyoacán	105	3	30
Cuajimalpa	2	0	0
Gustavo A. Madero	480	32	93
Iztacalco	97	3	20
Iztapalapa	543	36	83
Magdalena Contreras	36	9	0
Milpa Alta	79	4	5
Álvaro Obregón	179	20	44
Tláhuac	440	18	33
Tlalpan	124	12	4
Xochimilco	134	1	35
Benito Juárez	180	5	11
Cuauhtemoc	175	21	28
Miguel Hidalgo	247	4	25
Venustiano Carranza	438	36	101
Primer nivel	492	13	37
Segundo nivel	2,911	197	494

1/ Información a diciembre de 2023

Fuente: Sedesa/dbppcs/biss/sinerhas (Subsistema de Información de Equipamiento, Recursos Humanos e Infraestructura para la Atención a la Salud)

Cuadro 2.15

Personal administrativo y otro personal por hospital
Secretaría de Salud de la Ciudad de México
2023¹

UNIDAD MÉDICA	ADMINISTRATIVOS			OTRO PERSONAL			
	TOTAL	ADMINISTRATIVO	ARCHIVO CLÍNICO	TOTAL	CONSERVACIÓN Y MANTENIMIENTO	INTENDENCIA Y LAVANDERÍA	OTRO PERSONAL ADMINISTRATIVO
Total general	3,360	3,106	254	2,911	197	494	2,220
H. E. Dr. Belisario Domínguez	124	118	6	237	12	52	173
H. G. Dr. Enrique Cabrera	128	124	4	146	19	43	84
H. G. Dr. Rubén Leñero	143	135	8	115	3	15	97
H. G. Xoco	211	201	10	160	5	11	144
H. G. Villa	176	174	2	132	6	33	93
H. G. Balbuena	248	240	8	209	14	74	121
H. G. Dr. Gregorio Salas	96	91	5	41	9	5	27
H. G. Iztapalapa	220	210	10	110	4	10	96
H. G. Milpa Alta	57	35	22	61	4	5	52
H. G. Ticomán	105	88	17	92	10	2	80
H. G. Tláhuac	68	61	7	185	10	4	171
H. G. Ajusco Medio	84	73	11	73	7	0	66
H.G. Topilejo	128	128	0	93	0	5	88
H.G. Cuajimalpa	0	0	0	0	0	0	0
C.H. Emiliano Zapata	32	29	3	91	14	0	77
Unidad de Atención Médica Temporal Covid "La Pastora"	34	25	9	63	0	0	63
H. P. Azcapotzalco	75	68	7	69	4	12	53
H. P. Coyoacán	88	84	4	71	2	30	39
H. P. Villa	124	112	12	83	5	17	61
H. P. Legaria	64	62	2	57	0	10	47
H. P. Iztacalco	79	64	15	48	3	18	27
H. P. Iztapalapa	111	99	12	63	5	18	40
H. P. Moctezuma	120	117	3	90	15	10	65
H. P. Peralvillo	94	92	2	60	5	4	51
H. P. San Juan de Aragón	104	93	11	97	7	26	64
H. P. Tacubaya	120	120	0	51	0	0	51
H. M. I. Inguarán	108	94	14	77	5	16	56
H. M. I. Magdalena Contreras	53	40	13	26	9	0	17
H. M. I. Cuauhtemoc	38	34	4	39	4	12	23
H. M. I. Tláhuac	85	76	9	71	8	23	40
H. M. I. Dr. Nicolás M. Cedillo	55	44	11	41	2	6	33
H. M. P. Xochimilco	78	75	3	89	1	24	64
C.H.E. Toxicológicas V. Carranza	34	29	5	18	1	0	17
C.H.E. Toxicológicas Xochimilco	25	24	1	18	0	3	15
Hospitales en Reclusorios	51	47	4	35	4	6	25

1/ Información a diciembre de 2023

Fuente: Sedesa/DCOPPCS/DISSI/SINERHIAS (Subsistema de Información de Equipamiento, Recursos Humanos e Infraestructura para la Atención a la Salud)

Cuadro 2.16

Egresos hospitalarios 2023

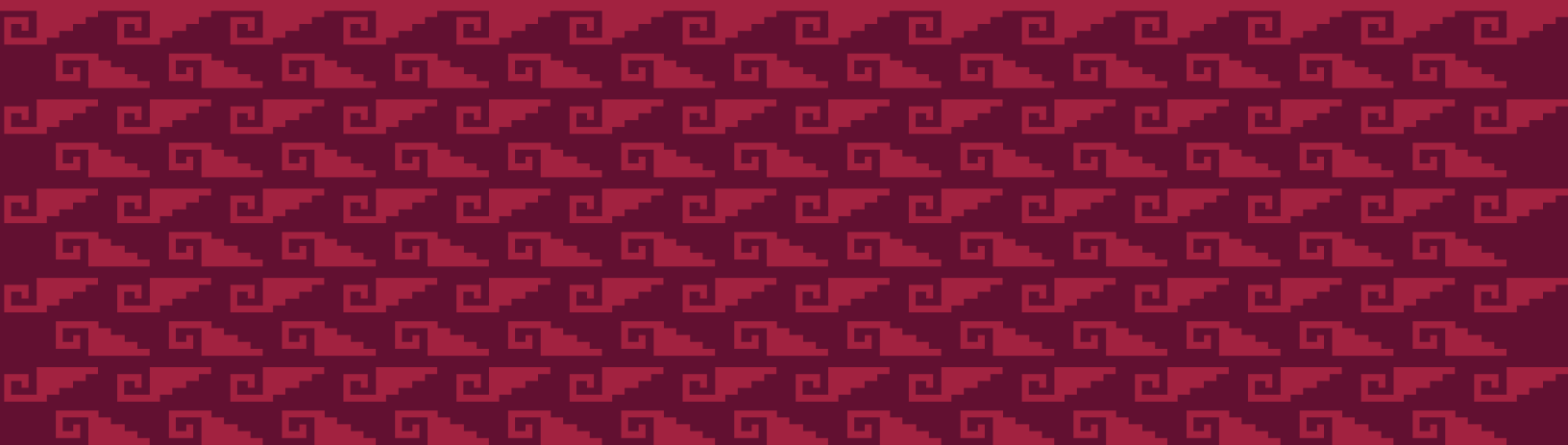

Egresos en hospitales por sexo
Secretaría de Salud de la Ciudad de México
2023

UNIDAD MÉDICA	TOTAL	HOMBRES	%	MUJERES	%	IM ^{1/}
Total General	62,649	39,623	39.74	60,073	60.26	65.96
H. E. Dr. Belisario Domínguez	6,911	2,126	31	4,785	69.24	44.43
Hospitales Generales	55,134	23,270	42	31,864	57.79	73.03
H. G. Dr. Enrique Cabrera	5,246	1,626	31	3,620	69.00	44.92
H. G. Dr. Rubén Leñero	9,168	5,980	65	3,188	34.77	187.58
H. G. Xoco	4,008	2,258	56	1,750	43.66	129.03
H. G. Villa	4,526	2,183	48	2,343	51.77	93.17
H. G. Balbuena	4,590	2,906	63	1,684	36.69	172.57
H. G. Dr. Gregorio Salas	2,001	710	35	1,291	64.52	55.00
H. G. Iztapalapa	6,057	1,669	28	4,388	72.45	38.04
H. G. Milpa Alta	1,619	459	28	1,160	71.65	39.57
H. G. Ticomán	2,981	923	31	2,058	69.04	44.85
H. G. Tláhuac	3,874	1,237	32	2,637	68.07	46.91
H. G. Ajusco Medio	4,306	1,442	33	2,864	66.51	50.35
H. G. Topilejo	2,433	639	26	1,794	73.74	35.62
H. G. De Cuajimalpa	1,192	334	28	858	71.98	38.93
H.G.Torre Médica Tepepan	382	289	76	93	24.35	310.75
C.H. Emiliano Zapata	2,147	246	11	1,901	88.54	12.94
Unidad de Atención Médica Temporal COVID "La Pastora"	604	369	61	235	38.91	157.02
Hospitales Pediátricos	18,885	11,128	59	7,757	41.07	143.46
H. P. Azcapotzalco	802	487	61	315	39.28	154.60
H. P. Coyoacán	1,816	1,075	59	741	40.80	145.07
H. P. Villa	2,024	1,146	57	878	43.38	130.52
H. P. Legaria	2,185	1,289	59	896	41.01	143.86
H. P. Iztacalco	2,195	1,283	58	912	41.55	140.68
H. P. Iztapalapa				733	39.49	153.21
H. P. Moctezuma	3,050	1,793	59	1,257	41.21	142.64
H. P. Peralvillo	1,053	596	57	457	43.40	130.42
H. P. San Juan de Aragón	2,097	1,237	59	860	41.01	143.84
H. P. Tacubaya	1,807	1,099	61	708	39.18	155.23
Hospitales Materno Infantiles	16,549	1,121	7	15,428	93.23	4.76 2/
H. M. I. Inguarán	5,604	366	7	5,238	93.47	6.99
H. M. I. Magdalena Contreras	2,361	0	0	2,361	100.00	0.00
H. M. I. Cuauhtepc	1,442	0	0	1,442	100.00	0.00
H. M. I. Tláhuac	1,837	90	5	1,747	95.10	5.15
H. M. I. Dr. Nicolás M. Cedillo	1,669	0	0	1,669	100.00	0.00
H. M. P. Xochimilco	3,636	665	18	2,971	81.71	22.38
Unidades Toxicológicas	2,138	1,899	89	239	24.55	794.56
C.H.E. Toxicológicas V. Carranza	1,514	1,368	90	146	9.64	936.99
C.H.E. Toxicológicas Xochimilco	624	531	85	93	14.90	570.97
Hospitales en Reclusorios	79	79	100	0	0.00	0.00
Unidad Médica del Reclusorio Preventivo Varonil Oriente	19	19	100	0	0.00	0.00
Unidad Médica del Reclusorio Preventivo Varonil Norte	1	1	100	0	0.00	0.00
Unidad Médica del Reclusorio Preventivo Varonil Sur	33	33	100	0	0.00	0.00
Unidad Médica de la Penitenciaría del Distrito Federal	26	26	100	0	0.00	0.00

1/ IM: Índice de Masculinidad

2/ Los egresos de sexo masculino en los hospitales maternos infantiles se refieren a cuneros patológicos

Fuente: Sedesa/DGDFPCS/DISSI/SINBA-SEUL, 2023

Porcentaje de egresos hospitalarios por tipo de unidad médica y sexo 2023

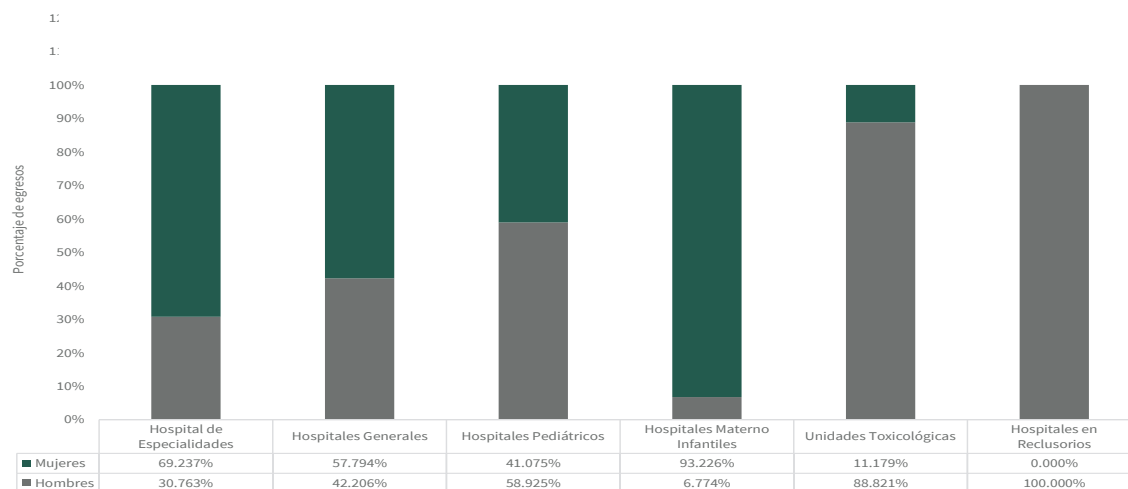

Cuadro 3.1

Egresos en hospitales según entidad de residencia
Secretaría de Salud de la Ciudad de México
2023

UNIDAD MÉDICA	TOTAL	CIUDAD DE MÉXICO		ESTADO DE MÉXICO		OTROS	
		NÚM.	%	NÚM.	%	NÚM.	%
Total General	99,696	84,294	84.55	13,250	13.29	2,152	2.16
H. E. Dr. Belisario Domínguez	6,911	6,391	92.48	305	4.41	215	3.11
Hospitales Generales	55,134	47,894	86.87	5,809	10.54	1,431	2.60
H. G. Dr. Enrique Cabrera	5,246	5,006	95.43	198	3.77	42	0.80
H. G. Dr. Rubén Leñero	9,168	7,038	76.77	1,967	21.46	163	1.78
H. G. Xoco	4,008	3,458	86.28	404	10.08	146	3.64
H. G. Villa	4,526	3,688	81.48	747	16.50	91	2.01
H. G. Balbuena	4,590	3,086	67.23	888	19.35	616	13.42
H. G. Dr. Gregorio Salas	2,001	1,810	90.45	113	5.65	78	3.90
H. G. Iztapalapa	6,057	5,873	96.96	119	1.96	65	1.07
H. G. Milpa Alta	1,619	1,538	95.00	72	4.45	9	0.56
H. G. Ticomán	2,981	2,355	79.00	592	19.86	34	1.14
H.G. Tláhuac	3,874	3,703	95.59	147	3.79	24	0.62
H. G. Ajusco Medio	4,306	4,127	95.84	117	2.72	62	1.44
H. G. Topilejo	2,433	2,366	97.25	31	1.27	36	1.48
H. G. De Cuajimalpa	1,192	1,008	84.56	172	14.43	12	1.01
H.G.Torre Médica Tepepan	382	379	99.21	0	0.00	3	0.79
C.H. Emiliano Zapata	2,147	2,035	94.78	105	4.89	7	0.33
Unidad de Atención Médica Temporal COVID "La Pastora"	604	424	70.20	137	22.68	43	7.12
Hospitales Pediátricos	18,885	13,666	72.36	4,916	26.03	303	1.60
H. P. Azcapotzalco	802	552	68.83	245	30.55	5	0.62
H. P. Coyoacán	1,816	1,653	91.02	134	7.38	29	1.60
H. P. Villa	2,024	1,157	57.16	852	42.09	15	0.74
H. P. Legaria	2,185	1,104	50.53	1,037	47.46	44	2.01
H. P. Iztacalco	2,195	1,653	75.31	514	23.42	28	1.28
H. P. Iztapalapa	1,856	1,835	98.87	20	1.08	1	0.05
H. P. Moctezuma	3,050	2,373	77.80	633	20.75	44	1.44
H. P. Peralvillo	1,053	846	80.34	185	17.57	22	2.09
H. P. San Juan de Aragón	2,097	1,126	53.70	953	45.45	18	0.86
H. P. Tacubaya	1,807	1,367	75.65	343	18.98	97	5.37
Hospitales Materno Infantiles	16,549	14,450	87.32	1,912	11.55	187	1.13
H. M. I. Inguarán	5,604	4,659	83.14	838	14.95	107	1.91
H. M. I. Magdalena Contreras	2,361	2,331	98.73	10	0.42	20	0.85
H. M. I. Cuauhtpec	1,442	1,151	79.82	282	19.56	9	0.62
H. M. I. Tláhuac	1,837	1,535	83.56	300	16.33	2	0.11
H. M. I. Dr. Nicolás M. Cedillo	1,669	1,251	82.70	410	24.57	8	0.48
H. M. P. Xochimilco	3,636	3,523	96.89	72	1.98	41	1.13
Unidades Toxicológicas	2,138	1,814	84.85	308	14.41	16	0.75
C.H.E. Toxicológicas V. Carranza	1,514	1,206	79.66	296	19.55	12	0.79
C.H.E. Toxicológicas Xochimilco	624	608	97.44	12	1.92	4	0.64
Hospitales en Reclusorios	79	79	100.00	0	0.00	0	0.00
Unidad Médica del Reclusorio Preventivo Varonil Oriente	19	19	100.00	0	0.00	0	0.00
Unidad Médica del Reclusorio Preventivo Varonil Norte	1	1	100.00	0	0.00	0	0.00
Unidad Médica del Reclusorio Preventivo Varonil Sur	33	33	100.00	0	0.00	0	0.00
Unidad Médica de la Penitenciaría del Distrito Federal	26	26	100.00	0	0.00	0	0.00

Fuente: Sedesa/DGDPPCS/DISSI/SINBA-SEUL, 2023

Cuadro 3.2

Egresos de pacientes mayores de 70 años por hospital
Secretaría de Salud de la Ciudad de México
2014 - 2023

UNIDAD MÉDICA	2014		2015		2016		2017		2018		2019		2020		2021		2022		2023	
	NÚM.	%	NÚM.	%	NÚM.	%	NÚM.	%	NÚM.	%	NÚM.	%	NÚM.	%	NÚM.	%	NÚM.	%	NÚM.	%
Total General	5,619	3.9	5,342.0	3.8	5,730	4.3	5,385	4.1	4,849	4.0	4,534	4.0	3,705	4.1	4,412	4.9	4,845	4.8	4,666	4.7
H. E. Dr. Belisario Domínguez	789	7.9	722.0	7.4	807	7.8	880	8.7	757	8.2	706	8.0	472	11.1	456	13.3	475	7.1	440	6.4
Hospitales Generales	4,789	6.3	4,566.0	5.9	4,883	6.7	4,475	6.4	4,054	6.4	3,781	6.5	3,205	7.2	3,624	7.9	4,346	7.9	4,211	7.6
H. G. Dr. Enrique Cabrera	446	5.3	498.0	5.0	543	5.7	431	4.6	398	4.6	342	4.6	340	10.2	306	15.0	352	7.0	326	6.2
H. G. Dr. Rubén Leñero	513	10.9	413.0	9.8	461	7.4	563	7.1	544	6.2	568	6.6	424	5.3	461	4.9	496	5.5	556	6.1
H. G. Xoco	730	10.6	748.0	10.2	768	11.2	605	10.3	315	10.6	109	12.3	403	10.2	597	12.2	541	12.2	502	12.5
H. G. Villa	614	10.7	555.0	9.7	812	13.8	644	12.9	597	12.2	577	12.1	320	10.0	345	11.7	512	12.2	525	11.6
H. G. Balbuena	810	12.3	690.0	10.0	671	11.9	589	11.2	616	11.6	686	12.4	533	11.6	611	11.6	561	11.8	583	12.7
H. G. Dr. Gregorio Salas	189	5.5	170.0	4.4	192	6.0	173	5.1	179	5.6	190	7.3	140	7.6	132	7.0	150	7.9	152	7.6
H. G. Iztapalapa	366	4.1	378.0	4.2	358	3.7	395	4.3	345	4.2	358	4.7	270	4.4	305	4.9	336	5.1	320	5.3
H. G. Milpa Alta	174	3.3	152.0	3.1	98	4.4	165	5.6	150	6.5	135	4.5	168	6.2	191	6.5	188	6.0	96	5.9
H. G. Ticomán	196	3.0	223.0	3.6	240	3.9	213	3.7	237	4.6	170	3.5	151	5.5	188	7.4	157	5.0	197	6.6
H. G. Tláhuac	417	4.8	433.0	4.9	521	5.9	550	6.5	511	6.8	415	6.5	238	7.5	204	7.3	292	7.2	221	5.7
H. G. Ajusco Medio	302	3.8	282.0	3.9	210	3.2	143	3.0	149	3.2	213	3.8	202	7.4	408	15.6	473	12.7	349	8.1
H. G. Topilejo															77	6.8	87	4.5	117	4.8
H. G. De Cuajimalpa																			92	7.7
H.G.Torre Médica Tepepan	2	0.4	11.0	2.1	5	1.0	4	1.4	5	1.5	3	0.7	9	3.2	14	7.8	5	1.4	5	1.3
C.H. Emiliano Zapata	32	1.0	24.0	0.9	9	0.6	4	0.3	13	0.8	18	1.3	16	0.7	17	0.7	32	1.6	35	1.6
Unidad de Atención Médica Temporal COVID "La Pastora"															75	14.6	164	31.5	135	22.4
Hospitales Pediátricos	16	0.1	27.0	0.1	17	0.1	8	0.0	10	0.0	0	0.0	0	0.0	0	0.0	0	0.0	0	0.0
H. P. Azcapotzalco																				
H. P. Coyoacán																				
H. P. Villa																				
H. P. Legaría																				
H. P. Iztacalco																				
H. P. Iztapalapa																				
H. P. Moctezuma																				
H. P. Peralvillo																				
H. P. San Juan de Aragón	16	0.7	27.0	1.2	17	0.7	8	0.4	10	0.4										
H. P. Tacubaya																				
Hospitales Materno Infantiles	1	0.0	2.0	0.0	2	0.0	4	0.0	3	0.0	3	0.0	3.0	0.0	5	0.0	7	0.0	3	0.0
H. M. I. Inguarán					1	0.0	1	0.0							2	0.0	5	0.1	1	0.0
H. M. I. Topilejo			2.0	0.1																
H. M. I. Magdalena Contreras																				
H. M. I. Cuauhtpec					1	0.0	3	0.1	1	0.0			1.0	0.0	1	0.0	0	0.0		
H. M. I. Tláhuac									1	0.0										
H. M. I. Dr. Nicolás M. Cedillo									1	0.1	3	0.2	2	0.1	2	0.1	2	0.1	2	0.1
H. M. I. Cuajimalpa																				
H. M. P. Xochimilco	1	0.0																		
Unidades Toxicológicas	15	0.5	11.0	0.4	15	0.6	13	0.4	15	0.5	37	0.9	13	0.6	17	0.9	14	0.6	10	0.5
C.H.E. Toxicológicas V. Carranza	12	0.5	6.0	0.2	14	0.6	13	0.4	13	0.4	22	0.7	9	0.5	6	0.4	9	0.5	5	0.3
C.H.E. Toxicológicas Xochimilco	3	0.6	5.0	1.3	1	0.5	0	0.0	2	0.6	15	1.4	4	0.7	11	2.2	5	0.9	5	0.8
Hospitales en Reclusorios	7	1.3	3.0	0.6	1	0.3	1	0.5	5	3.4	4	2.6	3	2.1	3	2.5	3	3.2	2	2.5

1/ Porcentaje respecto al total de egresos de cada hospital

Fuente: Sedesal/DOGP/PCS/DSIS/ SAMH (Sistema Automatizado de Egresos Hospitalarios), 2014 - 2020

Fuente: Sedesal/DOGP/PCS/DSIS/SINBA SEUA, 2023

Nota: A partir del 9 de Febrero 2021 el Hospital Materno Infantil Topilejo, cambia a Hospital General Topilejo

Cuadro 3.3

Principales causas de morbilidad hospitalaria
Secretaría de Salud de la Ciudad de México
2014-2023

ORDEN 2023	CAUSA	2014		2015		2016		2017		2018		2019		2020		2021		2022		2023	
		EGRESOS	%	EGRESOS	%	EGRESOS	%	EGRESOS	%	EGRESOS	%	EGRESOS	%	EGRESOS	%	EGRESOS	%	EGRESOS	%	EGRESOS	%
Total General		144,143	100	140,864	100.0	134,628	100.0	129,977	100.0	120,466	100.0	114,071	100.0	90,551	100.0	90,982	100.0	100,647	100.0	99,686	100.0
1	Traumatismos, envenenamientos y algunas otras consecuencias de causas externas	15,153	11	14,575	10.3	14,567	11.1	15,045	11.6	15,013	12.5	14,081	12.3	13,686	15.1	15,030	17.1	15,213	15.1	15,197	15.2
2	Causas obstétricas directas (excepto aborto)	24,856	17	23,605	16.8	22,644	16.8	21,826	16.8	19,444	16.1	18,145	15.9	14,185	15.7	12,873	14.3	15,199	15.1	14,789	14.8
3	Parto único espontáneo	27,967	19	26,372	18.7	23,254	17.3	22,434	17.3	19,638	16.3	17,871	15.7	17,102	18.9	14,058	15.5	12,951	12.9	11,705	11.7
4	Ciertas afecciones originadas en el período perinatal	6,795	5	6,510	4.6	6,204	4.6	5,780	4.4	5,408	4.5	5,239	4.6	4,136	4.6	3,736	4.1	4,642	4.6	4,747	4.8
5	Personas en contacto con los servicios de salud para procedimientos específicos y atención de la salud	502	0	586	0.7	727	0.5	4,701	3.6	4,758	3.9	4,706	4.1	3,716	4.1	3,935	4.3	3,952	3.9	3,627	3.5
6	Colectitis y colecistitis	4,641	3	4,677	3.3	4,279	3.2	3,853	3.0	3,732	3.1	3,613	3.2	1,939	2.1	2,037	2.2	3,408	3.4	3,495	3.5
7	Diabetes mellitus	4,074	3	4,135	2.9	4,928	3.7	5,136	4.0	5,159	4.3	4,328	3.8	2,849	3.1	2,690	3.0	3,323	3.3	3,288	3.3
8	Influenza y neumonía	2,812	2	2,941	2.1	2,474	1.8	2,437	1.9	2,487	2.1	2,773	2.4	1,376	1.5	979	1.1	2,004	2.0	3,243	3.3
9	Hernia de la cavidad abdominal	3,825	3	3,778	2.7	3,728	2.8	3,450	2.7	3,293	2.7	3,182	2.8	1,153	1.3	1,105	1.2	2,746	2.7	3,236	3.2
10	Enfermedades del apéndice	4,682	3	4,897	3.5	4,405	3.3	3,869	3.0	4,005	3.3	3,633	3.2	3,374	3.7	3,664	4.0	3,674	3.7	3,099	3.1
11	Aborto	6,072	4	5,521	3.9	5,049	3.8	4,621	3.6	3,816	3.2	3,524	3.1	2,744	3.0	2,664	2.9	2,972	3.0	2,951	3.0
12	Enfermedades del corazón	2,330	2	2,269	1.6	2,336	1.7	2,190	1.7	1,913	1.6	2,041	1.8	1,133	1.3	1,109	1.2	2,236	2.3	2,163	2.2
13	Trazos mentales y del comportamiento debidos al uso de alcohol, excepto síndrome de dependencia	1,271	1	877	0.6	1,020	0.8	1,411	1.1	2,120	1.8	2,569	2.3	1,487	1.6	1,305	1.4	1,702	1.7	1,724	1.7
14	Insuficiencia renal	2,777	2	3,202	2.3	2,912	2.2	1,080	0.8	1,197	1.0	1,013	0.9	739	0.8	1,069	1.2	1,702	1.7	1,646	1.7
15	Malformaciones congénitas, deformidades y anomalías cromosómicas	2,109	1	2,300	1.6	2,068	1.5	1,941	1.5	1,781	1.5	1,715	1.5	777	0.9	908	1.0	1,348	1.3	1,490	1.5
16	Infecciones respiratorias agudas, excepto influenza y neumonía	1,230	1	1,274	0.9	1,280	1.0	1,150	0.9	1,039	0.9	978	0.9	356	0.4	365	0.4	831	0.8	1,202	1.2
17	Causas obstétricas indirectas	1,283	1	1,218	0.9	944	0.7	637	0.5	647	0.5	764	0.7	581	0.6	636	0.7	1,301	1.3	1,188	1.2
18	Bronquitis crónica, enfisema y asma	1,305	1	1,078	0.8	1,215	0.9	883	0.7	880	0.7	970	0.9	338	0.4	415	0.5	958	1.0	1,143	1.1
19	Enfermedades infecciosas intestinales	1,230	1	1,274	0.9	1,280	1.0	1,150	0.9	1,039	0.9	978	0.9	484	0.5	588	0.6	819	0.8	860	0.9
20	Enfermedades del hígado	1,068	1	999	0.7	970	0.7	994	0.8	998	0.8	850	0.7	613	0.7	575	0.6	820	0.8	851	0.9
Síntomas, signos y hallazgos anormales clínicos y de laboratorio no clasificados en otra parte		558	0	499	0.4	413	0.3	428	0.3	271	0.2	368	0.3	157	0.2	11,671	12.8	380	0.4	438	0.4
Las demás causas		27,593	19	27,957	19.8	27,541	20.5	24,961	19.2	21,828	18.1	20,750	18.2	17,626	19.5	8,950	9.8	18,376	18.3	17,714	17.8

Fuente: Sedesol (Sistema de Información Hospitalaria) y Sistema Automatizado de Egresos Hospitalarios, 2014-2020
Sedesol (Sistema de Información Hospitalaria) y Sistema Automatizado de Egresos Hospitalarios, 2021-2023

Cuadro 3.4

Principales causas de egresos hospitalarios
Secretaría de Salud de la Ciudad de México
2023

NO. DE ORDEN 2023	CAUSA	VOLUMEN	%
	Total	99,696	100
1	Traumatismos, envenenamientos y algunas otras consecuencias de causas externas	15,197	15.2
	• Fracturas	6,351	6.4
	• Traumatismos internos e intracraneales y otros traumatismos	4,526	4.5
2	Causas obstétricas directas, excepto aborto y parto único espontáneo (solo morbilidad)	14,789	14.8
3	Parto único espontáneo	11,705	11.7
4	Ciertas afecciones originadas en el período perinatal	4,747	4.8
	• Hipoxia intrauterina, asfixia y otros trastornos respiratorios originados en el período perinatal	1,572	1.6
5	Personas en contacto con los servicios de salud para procedimientos específicos y atención de la salud	3,527	3.5
6	Colelitiasis y colecistitis	3,495	3.5
7	Diabetes mellitus	3,288	3.3
8	Influenza y neumonía	3,243	3.3
9	Hernia de la cavidad abdominal	3,236	3.2
10	Enfermedades del apéndice	3,099	3.1
11	Aborto (solo morbilidad)	2,951	3.0
12	Enfermedades del corazón	2,163	2.2
13	Trastornos mentales y del comportamiento debidos al uso del alcohol, excepto síndrome de dependencia	1,724	1.7
14	Insuficiencia renal	1,646	1.7
15	Malformaciones congénitas, deformidades y anomalías cromosómicas	1,490	1.5
16	Infecciones respiratorias agudas, excepto influenza y neumonía	1,202	1.2
17	Causas obstétricas indirectas	1,188	1.2
18	Bronquitis crónica, enfisema y asma	1,143	1.1
19	Enfermedades infecciosas intestinales	860	0.9
20	Enfermedades del hígado	851	0.9
	Síntomas signos y hallazgos anormales clínicos y de laboratorio no clasificados en otra parte	438	0.4
	Las demás causas	17,714	17.8

Fuente: Sedesa/DGDPPCS/DISSI/SINBA-SEUL, 2023

Cuadro 3.5

Principales causas de egresos hospitalarios en mujeres
Secretaría de Salud de la Ciudad de México
2023

NO. DE ORDEN 2023	CAUSA	VOLUMEN	%
	Total	60,073	100
1	Causas obstétricas directas, excepto aborto y parto único espontáneo (solo morbilidad)	14,789	24.6
2	Parto único espontáneo	11,705	19.5
3	Traumatismos, envenenamientos y algunas otras consecuencias de causas externas	4,501	7.5
	• Fracturas	1,894	3.2
	• Traumatismos internos e intracraneales y otros traumatismos	1,194	2.0
4	Aborto (solo morbilidad)	2,951	4.9
5	Colelitiasis y colecistitis	2,664	4.4
6	Ciertas afecciones originadas en el período perinatal	2,043	3.4
	• Hipoxia intrauterina, asfixia y otros trastornos respiratorios originados en el período perinatal	639	1.1
7	Personas en contacto con los servicios de salud para procedimientos específicos y atención de la salud	1,581	2.6
8	Influenza y neumonía	1,472	2.5
9	Enfermedades del apéndice	1,402	2.3
10	Diabetes mellitus	1,352	2.3
11	Causas obstétricas indirectas	1,188	2.0
12	Hernia de la cavidad abdominal	1,168	1.9
13	Enfermedades del corazón	916	1.5
14	Insuficiencia renal	700	1.2
15	Bronquitis crónica, enfisema y asma	536	0.9
16	Infecciones respiratorias agudas, excepto influenza y neumonía	492	0.8
17	Leiomioma uterino	435	0.7
18	Malformaciones congénitas, deformidades y anomalías cromosómicas	423	0.7
19	Enfermedades infecciosas intestinales	388	0.6
20	Atención para la anticoncepción	358	0.6
	Síntomas signos y hallazgos anormales clínicos y de laboratorio no clasificados en otra parte	209	0.3
	Las demás causas	8,800	14.6

Fuente: Sedesa/DGDPPCS/DISSI/SINBA-SEUL, 2023

Cuadro 3.6

Principales causas de egresos hospitalarios en hombres
Secretaría de Salud de la Ciudad de México
2023

NO. DE ORDEN 2023	CAUSA	VOLUMEN	%
	Total	39,623	100.0
1	Traumatismos, envenenamientos y algunas otras consecuencias de causas externas	10,696	27.0
	• Fracturas	4,457	11.2
	• Traumatismos internos e intracraneales y otros traumatismos	3,332	8.4
2	Ciertas afecciones originadas en el período perinatal	2,704	6.8
	• Hipoxia intrauterina, asfixia y otros trastornos respiratorios originados en el período perinatal	933	2.4
3	Hernia de la cavidad abdominal	2,068	5.2
4	Personas en contacto con los servicios de salud para procedimientos específicos y atención de la salud	1,946	4.9
5	Diabetes mellitus	1,936	4.9
6	Influenza y neumonía	1,771	4.5
7	Enfermedades del apéndice	1,697	4.3
8	Trastornos mentales y del comportamiento debidos al uso del alcohol, excepto síndrome de dependencia	1,615	4.1
9	Enfermedades del corazón	1,247	3.1
	• Enfermedades hipertensivas	722	1.8
10	Malformaciones congénitas, deformidades y anomalías cromosómicas	1,067	2.7
11	Insuficiencia renal	946	2.4
12	Colelitiasis y colecistitis	831	2.1
13	Infecciones respiratorias agudas, excepto influenza y neumonía	710	1.8
14	Enfermedades del hígado	638	1.6
15	Bronquitis crónica, enfisema y asma	607	1.5
16	Infecciones de la piel y del tejido subcutáneo	523	1.3
17	Enfermedades infecciosas intestinales	472	1.2
18	Trastornos mentales y del comportamiento debidos al uso de otras sustancias psicoactivas	465	1.2
19	Enfermedades cerebrovasculares	426	1.1
20	Prepucio redundante, fimosis y parafimosis	343	0.9
	Síntomas signos y hallazgos anormales clínicos y de laboratorio no clasificados en otra parte	229	0.6
	Las demás causas	6,686	16.9

Fuente: Sedesa/DGDPPCS/DISSI/SINBA-SEUL, 2023

Cuadro 3.7

Principales procedimientos quirúrgicos por sexo
Secretaría de Salud de la Ciudad de México

2023

NO. DE ORDEN 2023	PROCEDIMIENTO	TOTAL	%	HOMBRES	%	MUJERES	%
	Total General	55,968	100.00	18,480	33.0	37,488	67.0
1	Cesárea clásica baja	7,364	13			7,364	19.6
2	Destrucción u oclusión bilateral de las trompas de falopio	5,616	10			5,616	15.0
3	Apendicectomía	2,795	5	1,501	54	1,294	3.5
4	Laparotomía exploradora	1,900	3	847	45	1,053	2.8
5	Inyección de anestésico en el conducto espinal para analgesia	1,830	3	1	0	1,829	4.9
6	Dilatación y legrado después de parto o aborto	1,763	3			1,763	4.7
7	Colecistectomía laparoscópica	1,708	3	340	20	1,368	3.6
8	Cesárea de tipo no especificado	1,527	3			1,527	4.1
9	Colecistectomía	1,326	2	381	29	945	2.5
10	Episiotomía	1,316	2			1,316	3.5
11	Reparación unilateral de hernia inguinal	1,241	2	976	78.6	265	0.7
12	Cierre de piel y tejido subcutáneo de otros sitios	1,170	2	867	74	303	0.8
13	Inyección de otro agente en canal espinal	792	1	126	16	666	1.8
14	Legrado por aspiración del útero después de parto o aborto	762	1			762	2.0
15	Desbridamiento excisional de herida, infección o quemadura	726	1	520	72	206	0.5
16	Herniorrafia umbilical abierta	624	1	295	47.3	329	0.9
17	Reducción abierta de fractura con fijación interna. tibia y peroné	568	1	424	74.6	144	0.4
18	Reparación de otro desgarro obstétrico actual	550	1			550	1.5
19	Histerectomía total abdominal	502	1			502	1.3
20	Cesárea clásica	491	1			491	1.3
	Los demás procedimientos	21,397	38	12,202	57.0	9,195	24.5

Fuente: Sedesa/DGDP/PCS/DISSI/SINBA-SEUL, 2023

Cuadro 3.8

Principales procedimientos quirúrgicos en mujeres
Secretaría de Salud de la Ciudad de México
2023

NO. DE ORDEN 2023	PROCEDIMIENTO	TOTAL	%
Total General		37,488	100
1	Cesárea clásica baja	7,364	19.6
2	Dstrucción u oclusión bilateral de las trompas de falopio	5,616	15.0
3	Inyección de anestésico en el conducto espinal para analgesia	1,829	4.9
4	Dilatación y legrado después de parto o aborto	1,763	4.7
5	Cesárea de tipo no especificado	1,527	4.1
6	Colecistectomía laparoscópica	1,368	3.6
7	Episiotomía	1,316	3.5
8	Apendicectomía	1,294	3.5
9	Laparotomía exploradora	1,053	2.8
10	Colecistectomía	945	2.5
11	Legrado por aspiración del útero después de parto o aborto	762	2.0
12	Inyección de otro agente en canal espinal	666	1.8
13	Reparación de otro desgarro obstétrico actual	550	1.5
14	Histerectomía total abdominal y la no especificada	502	1.3
15	Cesárea clásica	491	1.3
16	Exploración manual de la cavidad uterina, después del parto	332	0.9
17	Herniorrafia umbilical abierta	329	0.9
18	Operación de asistencia al período expulsivo	318	0.8
19	Cierre de piel y tejido subcutáneo de otros sitios	303	0.8
20	Reparación unilateral de hernia inguinal	265	0.7
Los demás procedimientos		8,895	23.7

Fuente: Sedesa/DGDPCCS/DISSI/SINBA-SEUL, 2023

Cuadro 3.9

Principales procedimientos quirúrgicos en hombres
Secretaría de Salud de la Ciudad de México
2023

NO. DE ORDEN 2023	PROCEDIMIENTO	TOTAL	%
Total General		18,480	100
1	Apendicectomía	1,501	8.1
2	Reparación unilateral de hernia inguinal	976	5.3
3	Cierre de piel y tejido subcutáneo de otros sitios	867	4.7
4	Laparotomía exploradora	847	4.6
5	Desbridamiento excisional de herida, infección o quemadura	520	2.8
6	Orquiopexia	456	2.5
7	Reducción abierta de fractura con fijación interna. tibia y peroné	424	2.3
8	Colecistectomía	381	2.1
9	Colecistectomía laparoscópica	340	1.8
10	Desbridamiento no excisional de herida, infección o quemadura	326	1.8
11	Circuncisión	319	1.7
12	Reparación de mano, dedo de mano y muñeca	311	1.7
13	Herniorrafia umbilical abierta	295	1.6
14	Sutura de otro tendón de mano	288	1.6
15	Reducción cerrada de fractura nasal	283	1.5
16	Reducción abierta de fractura con fijación interna	281	1.5
17	Operaciones plásticas sobre mano	241	1.3
18	Inyección de anestesia dentro de nervio craneal o periférico con fines analgésicos	231	1.3
19	Amputación por encima de la rodilla	215	1.2
20	Fijación de injerto de pedículo o colgajo a mano	210	1.1
Los demás procedimientos		9,168	49.6

Fuente: Sedesa/DGDPPCS/DISSI/SINBA-SEUL, 2023

Cuadro 3.10

Principales procedimientos diagnósticos y terapéuticos por sexo
Secretaría de Salud de la Ciudad de México
2023

NO. DE ORDEN 2023	PROCEDIMIENTO	TOTAL	%	HOMBRES	%	MUJERES	%
Total General		177,967	100	62,713	35.2	115,254	64.76
1	Examen microscópico de sangre	24,766	13.9	9,879	39.9	14,887	60.1
2	Inyección o infusión de otra sustancia terapéutica o profiláctica	21,689	12.2	6,074	28.0	15,615	72.0
3	Inyección de antibiótico	13,853	7.8	5,126	37.0	8,727	63.0
4	Parto asistido manualmente	13,164	7.4			13,164	100.0
5	Examen microscópico de muestra de sitio no especificado	9,103	5.1	1,587	17.4	7,516	82.6
6	Inyección de esteroide	7,775	4.4	25	0.3	7,750	99.7
7	Radiografías	7,508	4.2	4,299	57.3	3,209	42.7
8	Inyección o infusión de electrolitos	6,163	3.5	1,212	19.7	4,951	80.3
9	Infusión parenteral de sustancias nutritivas concentradas	5,040	2.8	987	19.6	4,053	80.4
10	Dialisis peritoneal	4,995	2.8	2,749	55.0	2,246	45.0
11	Examen microscópico de muestra de otro sitio	4,987	2.8	2,030	40.7	2,957	59.3
12	Cateterismo venoso, no clasificado bajo otro concepto	3,759	2.1	2,067	55.0	1,692	45.0
13	Enriquecimiento por oxígeno	3,295	1.9	1,859	56.4	1,436	43.6
14	Procedimiento misceláneo	3,260	1.8	1,617	49.6	1,643	50.4
15	Inserción de dispositivo anticonceptivo intrauterino	2,871	1.6			2,871	100.0
16	Radiografía torácica rutinaria, descrita como tal	2,832	1.6	1,597	56.4	1,235	43.6
17	Fluidoterapia	2,800	1.6	2,009	71.8	791	28.3
18	Aplicación de férula	2,769	1.6	1,926	69.6	843	30.4
19	Cardiotocografía (pss)	2,189	1.2			2,188	100.0
20	Medicación respiratoria administrada mediante nebulizador	1,978	1.1	1,136	57.4	842	42.6
	Los demás procedimientos	33,171	18.6	16,534	49.8	16,638	50.2

Fuente: Sedesa/DCDPPCS/DISSI/SINBA-SEUL, 2023

Cuadro 3.11

Principales procedimientos diagnósticos y terapéuticos en mujeres
Secretaría de Salud de la Ciudad de México
2023

NO. DE ORDEN 2023	PROCEDIMIENTO	TOTAL	%
Total General		115,254	100
1	Inyección o infusión de otra sustancia terapéutica o profiláctica	15,615	13.5
2	Examen microscópico de sangre	14,887	12.9
3	Parto asistido manualmente	13,164	11.4
4	Inyección de antibiótico	8,727	7.6
5	Inyección de esteroide	7,750	6.7
6	Examen microscópico de muestra de sitio no especificado. otro examen mic	7,516	6.5
7	Inyección o infusión de electrolitos	4,951	4.3
8	Infusión parenteral de sustancias nutritivas concentradas	4,053	3.5
9	Radiografías	3,209	2.8
10	Examen microscópico de muestra de otro sitio	2,957	2.6
11	Inserción de dispositivo anticonceptivo intrauterino	2,871	2.5
12	Diálisis peritoneal	2,246	1.9
13	Cardiotocografía (pss)	2,188	1.9
14	Cateterismo venoso, no clasificado bajo otro concepto	1,692	1.5
15	Procedimiento misceláneo	1,643	1.4
16	Enriquecimiento por oxígeno	1,436	1.2
17	Ultrasonografía diagnóstica del útero grávido	1,305	1.1
18	Radiografía torácica rutinaria, descrita como tal	1,235	1.1
19	Disección venosa	1,155	1.0
20	Aplicación de férula	843	0.7
Los demás procedimientos		15,811	13.7

Fuente: Sedesa/DGDPPCS/DISSI/SINBA-SEUL, 2023

Cuadro 3.12

Principales procedimientos diagnósticos y terapéuticos en hombres
Secretaría de Salud de la Ciudad de México
2023

NO. DE ORDEN 2023	PROCEDIMIENTO	TOTAL	%
Total General		62,713	100
1	Examen microscópico de sangre	9,879	15.8
2	Inyección o infusión de otra sustancia terapéutica o profiláctica	6,074	9.7
3	Inyección de antibiótico	5,126	8.2
4	Radiografías	4,299	6.9
5	Diálisis peritoneal	2,749	4.4
6	Cateterismo venoso	2,067	3.3
7	Examen microscópico de muestra de otro sitio	2,030	3.2
8	Fluidoterapia	2,009	3.2
9	Aplicación de férula	1,926	3.1
10	Enriquecimiento por oxígeno	1,859	3.0
11	Procedimiento misceláneo	1,617	2.6
12	Radiografía torácica rutinaria, descrita como tal	1,597	2.5
13	Examen microscópico de muestra de sitio no especificado	1,587	2.5
14	Reconocimiento médico general	1,406	2.2
15	Inyección o infusión de electrolitos	1,212	1.9
16	Medicación respiratoria administrada mediante nebulizador	1,136	1.8
17	Inyección o infusión de sustancia quimioterapéutica contra cáncer	1,111	1.8
18	Infusión parenteral de sustancias nutritivas concentradas	987	1.6
19	Examen microscópico de sangre. toxicología	914	1.5
20	Tomografía axial computarizada de cabeza	822	1.3
Los demás procedimientos		12,306	19.6

Fuente: Sedesa/DGDPPCS/DISSI/SINBA-SEUL, 2023

Cuadro 3.13

Defunciones por unidad hospitalaria y sexo
Secretaría de Salud de la Ciudad de México
2023

UNIDAD MÉDICA	TOTAL	HOMBRES	%	MUJERES	%	IM ^{1/}
Total General	3,355	2,075	61.8	1,280	38.2	162.1
H. E. Dr. Belisario Domínguez	265	156	58.9	109	41.1	143.1
Hospitales Generales	2,918	1,817	62.3	1,101	37.7	165.0
H. G. Dr. Enrique Cabrera	234	127	54.3	107	45.7	118.7
H. G. Dr. Rubén Leñero	238	148	62.2	90	37.8	164.4
H. G. Xoco	353	213	60.3	140	39.7	152.1
H. G. Villa	323	209	64.7	114	35.3	183.3
H. G. Balbuena	680	453	66.6	227	33.4	199.6
H. G. Dr. Gregorio Salas	105	64	61.0	41	39.0	156.1
H. G. Iztapalapa	228	137	60.1	91	39.9	150.5
H. G. Milpa Alta	60	35	58.3	25	41.7	140.0
H. G. Ticomán	162	92	56.8	70	43.2	131.4
H.G. Tláhuac	165	100	60.6	65	39.4	153.8
H. G. Ajusco Medio	180	116	64.4	64	35.6	181.3
H. G. Topilejo	60	35	58.3	25	41.7	140.0
H. G. De Cuajimalpa	29	14	48.3	15	51.7	93.3
H.G.Torre Médica Tepepan	5	5	100.0	0	0.0	0.0
C.H. Emiliano Zapata	13	9	69.2	4	30.8	225.0
Unidad de Atención Médica Temporal COVID "La Pastora"	83	60	72.3	23	27.7	260.9
Hospitales Pediátricos	123	70	56.9	53	43.1	132.1
H. P. Azcapotzalco	1	0	0.0	1	0.0	0.0
H. P. Coyoacán	11	4	36.4	7	63.6	57.1
H. P. Villa	12	3	25.0	9	75.0	33.3
H. P. Legaría	32	22	68.8	10	31.3	220.0
H. P. Iztacalco	6	6	100.0	0	0.0	0.0
H. P. Iztapalapa	11	8	72.7	3	27.3	266.7
H. P. Moctezuma	12	9	75.0	3	25.0	300.0
H. P. Peralvillo	13	5	38.5	8	61.5	62.5
H. P. San Juan de Aragón	14	8	57.1	6	42.9	133.3
H. P. Tacubaya	11	5	45.5	6	54.5	0.0
Hospitales Materno Infantiles	44	27	61.4	17	38.6	159
H. M. I. Inguarán	21	15	71.4	6	28.6	250.0
H. M. I. Magdalena Contreras	0	0	0	0	0.0	0.0
H. M. I. Cuauhtépec	0	0	0	0	0.0	0.0
H. M. I. Tláhuac	0	0	0	0	0.0	0.0
H. M. I. Dr. Nicolás M. Cedillo	0	0	0	0	0.0	0.0
H. M. P. Xochimilco	23	12	52.2	11	47.8	109.1
C.H.E. Xochimilco	5	5	0	0	0.0	0
Hospitales en Reclusorios	0	0	0.0	0	0	0
Unidad Médica del Reclusorio Preventivo Varonil Oriente	0	0	0	0	0	0
Unidad Médica del Reclusorio Preventivo Varonil Norte	0	0	0	0	0	0
Unidad Médica del Reclusorio Preventivo Varonil Sur	0	0	0	0	0	0
Unidad Médica de la Penitenciaría del Distrito Federal	0	0	0	0	0	0

1/ IM: Índice de Masculinidad.

Fuente: Sedesa/DGPPCS/DISSI/SINBA-SEUL, 2023

Porcentaje de defunciones por tipo de unidad médica y sexo 2023

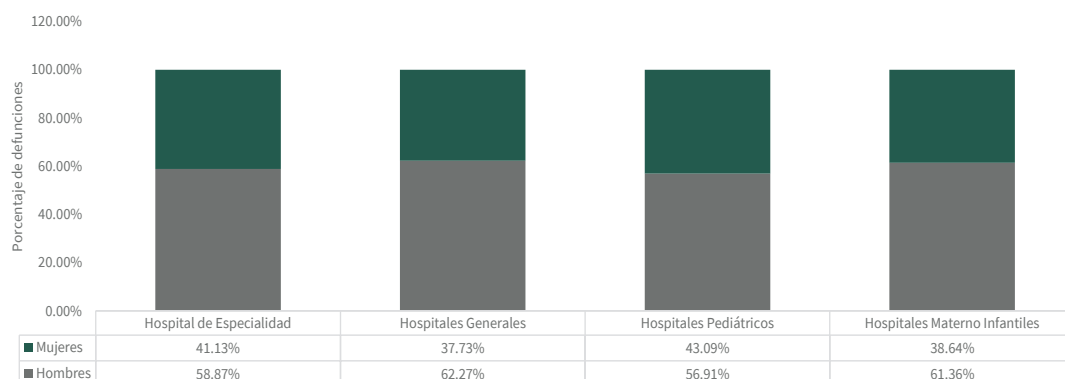

Cuadro 3.14

**Nacimientos, partos y cesáreas, atendidos en hospitales
de la Secretaría de Salud de la Ciudad de México
2023**

UNIDAD MÉDICA	NACIMIENTOS	PARTOS	CESÁREAS	% DE CESÁREAS
Total General	24,473	15,021	9,452	38.6
H. E. Dr. Belisario Domínguez	2,197	1,230	967	44.0
Hospitales Generales	10,944	6,541	4,403	40.2
H. G. Dr. Enrique Cabrera	1,630	1,054	576	35.3
H. G. Dr. Rubén Leñero	0	0	0	0.0
H. G. Xoco	79	31	48	60.8
H. G. Villa	326	160	166	50.9
H. G. Balbuena	58	39	19	32.8
H. G. Dr. Gregorio Salas	397	163	234	58.9
H. G. Iztapalapa	2,334	1,774	560	24.0
H. G. Milpa Alta	491	285	206	42.0
H. G. Ticomán	724	351	373	51.5
H.G. Tláhuac	1,203	761	442	36.7
H. G. Ajusco Medio	1,208	605	603	49.9
H. G. Topilejo	893	408	485	54.3
H. G. De Cuajimalpa	407	228	179	44.0
H.G.Torre Médica Tepepan	8	1	7	87.5
C.H. Emiliano Zapata	1,186	681	505	42.58
Hospitales Materno Infantiles	11,332	7,250	4,082	36.0
H. M. I. Inguarán	3,649	2,579	1,070	29.3
H. M. I. Magdalena Contreras	1,984	1,392	592	29.8
H. M. I. Cuauhtpec	989	615	374	37.8
H. M. I. Tláhuac	1,385	820	565	40.8
H. M. I. Dr. Nicolás M. Cedillo	1,228	620	608	49.5
H. M. P. Xochimilco	2,097	1,224	873	41.6

Fuente: Sedesa/DGDPPCS/DISSI/SINBA-SEUL, 2023

Cuadro 3.15

Nacimientos 2023

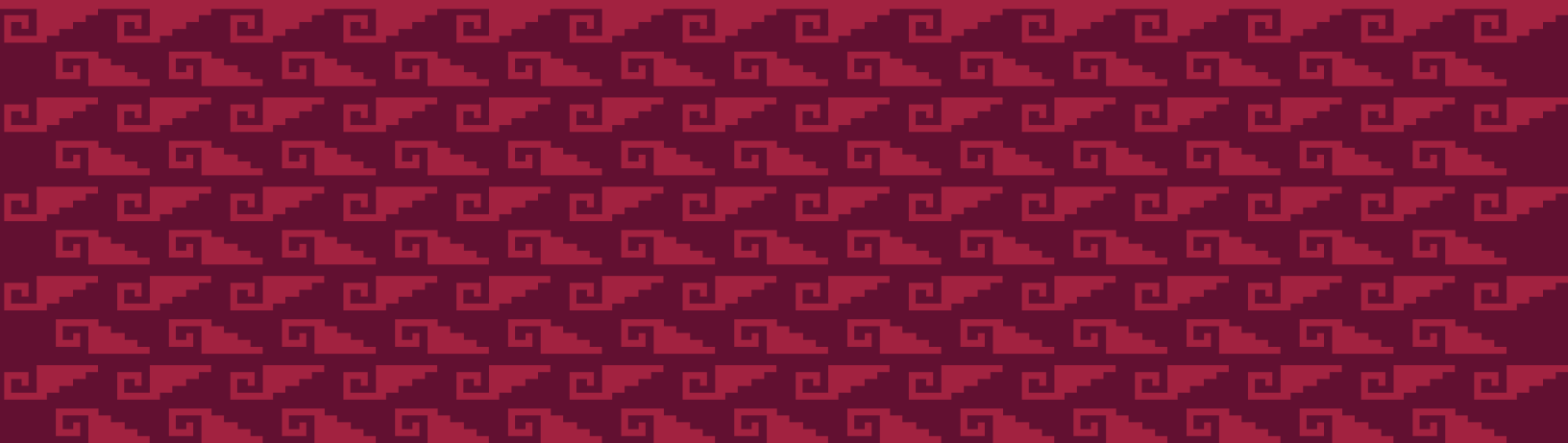

**Medidas vivas por institución de atención
Ciudad de México
2020**

INSTITUCIÓN	TOTAL	%
Total general	40,808	100.00
Salud ⁽¹⁾	34,732	85.10
Hospitales Federales de Especialidad (HFE) ⁽²⁾	9,748	23.87
Instituto Mexicano de Seguro Social (IMSS) ⁽³⁾	3,274	8.00
Instituto Mexicano del Seguro Social (IMSS) ⁽⁴⁾	28,208	69.93
Instituto de Diagnóstico y Referencia Epidemiológica (Instituto de Diagnóstico y Referencia Epidemiológica) (Instituto de Diagnóstico y Referencia Epidemiológica)	4,711	11.54
Comisión de Salud de Protección Ambiental (Comisión de Salud de Protección Ambiental)	278	0.68
Secretaría de la Defensa Nacional (Sedena)	3,423	8.39
Secretaría de Marina (Semar)	402	0.98
Comisión Mexicana de Protección Ambiental (Comisión Mexicana de Protección Ambiental)	28,750	70.45
Otras ⁽⁵⁾	436	1.07

(1) Instituto Mexicano de Seguro Social (IMSS), Clínica General de Especialidad Santa Catalina y Centro de Salud (CENSA) (IMSS).

(2) Hospitales Comunes Médicos Federales (HCFE) de Neuquén^(a), Hospital General de Medicina Pediatría General y Unidad Médica Quirúrgica Juvenal Castro.

(3) Hospitales Instituto Mexicano de Diagnóstico y Referencia Epidemiológica (Instituto de Diagnóstico y Referencia Epidemiológica) (Instituto de Diagnóstico y Referencia Epidemiológica).

(4) Hospitales comunes (H) (Instituto de Diagnóstico y Referencia Epidemiológica).

(5) Instituto Pasteur, Instituto de Diagnóstico y Referencia Epidemiológica, Instituto de Diagnóstico y Referencia Epidemiológica.

Fuente: Salud y Bienestar (SABE) - marzo de 2020.

Medidas vivas por institución de atención 2020

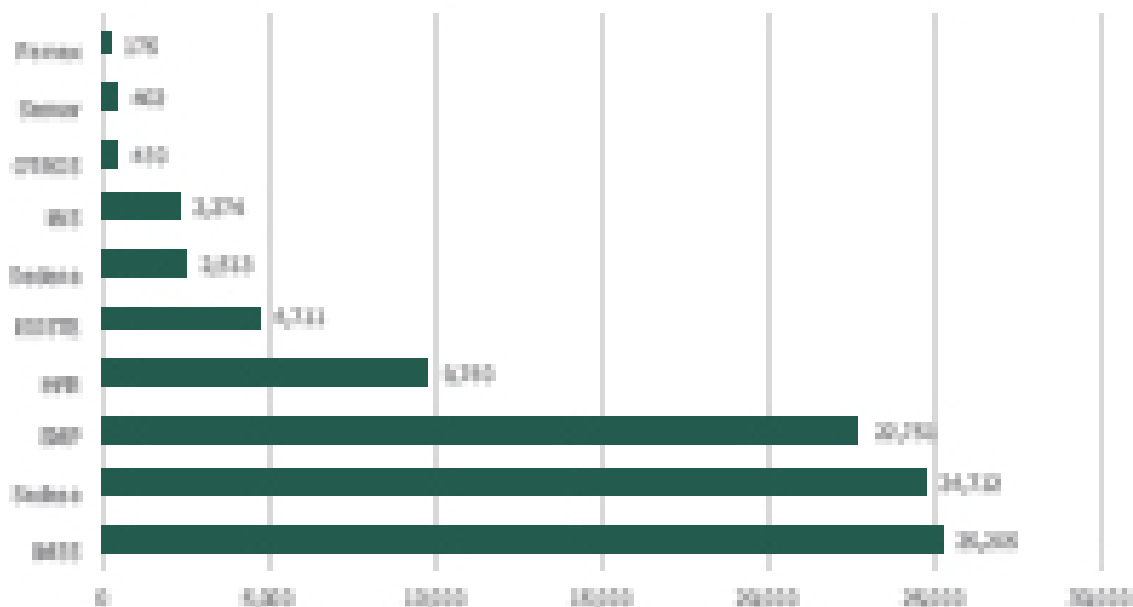

Código: 4.1

**Implementación del Certificado Electrónico de Nacimiento (CEN)
Ciudad de México
2023**

FUENTE	TOTAL	ENE	FEB	MAR	ABR	MAY	JUN	JUL	AGO	SEP	OCT	NOV	DIC
Total	92,933	7,856	7,077	7,917	7,542	7,960	7,901	7,784	7,829	7,908	7,809	7,728	7,622
CEN 2.0	48,790	623	585	1,205	1,962	3,210	4,156	4,796	5,426	5,970	6,601	7,055	7,201
Simba2	44,143	7,233	6,492	6,712	5,580	4,750	3,745	2,988	2,403	1,938	1,208	673	421

Fuente: Sedesba/DGDFPCS/DISSI/SDS/ SINBA2-CEN 2023

**Tendencia de la transición del certificado físico de nacimiento
al certificado electrónico de nacimiento CEN
2023**



**Nacidos vivos por institución según grupos de edad de la madre
Ciudad de México
2023**

EDAD DE LA MADRE	TOTAL	SEDESA	HFR	INS	IMSS	ISSSTE	PEMEX	SEDENA	SEMAR	SMP	OTROS
Total	92,933	24,712	9,760	2,274	25,205	4,711	175	2,513	402	22,751	430
10 - 14	299	162	58	16	40	2	0	5	0	13	3
15 - 19	9,660	5,172	1,653	251	1,476	127	1	76	14	847	43
20 - 24	20,882	7,892	2,940	412	5,709	420	4	639	78	2,695	93
25 - 29	23,114	5,797	2,350	519	7,378	1,232	30	822	117	4,775	94
30 - 34	21,498	3,662	1,653	526	6,040	1,487	58	633	111	7,227	101
35 - 39	13,480	1,647	824	399	3,503	1,110	67	283	65	5,514	68
40 - 44	3,692	368	264	137	987	300	13	52	15	1,530	26
45 - 49	284	11	16	14	65	31	2	3	2	138	2
50 - 59	24	1	2	0	7	2	0	0	0	12	0

Fuente: Sedesa/OCAPPCS/IXSS/SOS/ SINBA2-CEN 2023

Nacidos vivos por grupos de edad de la madre 2023

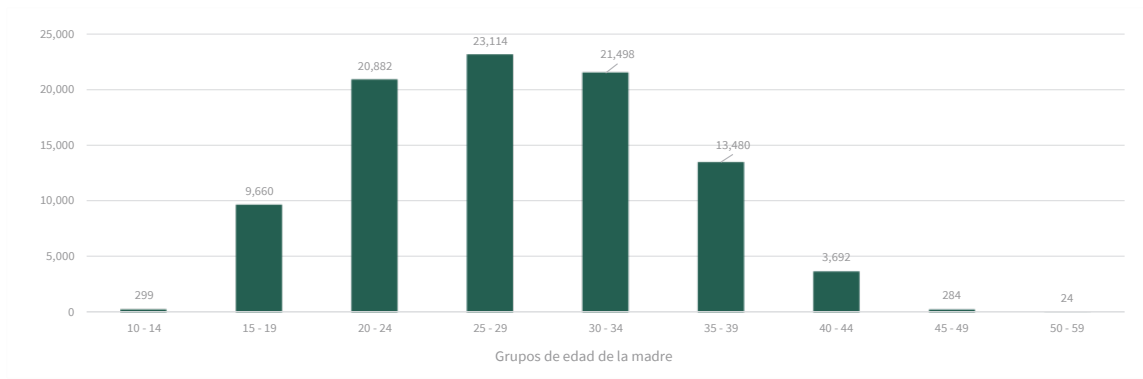

Nacidos vivos por grupos de edad de la madre desagregados por institución 2023

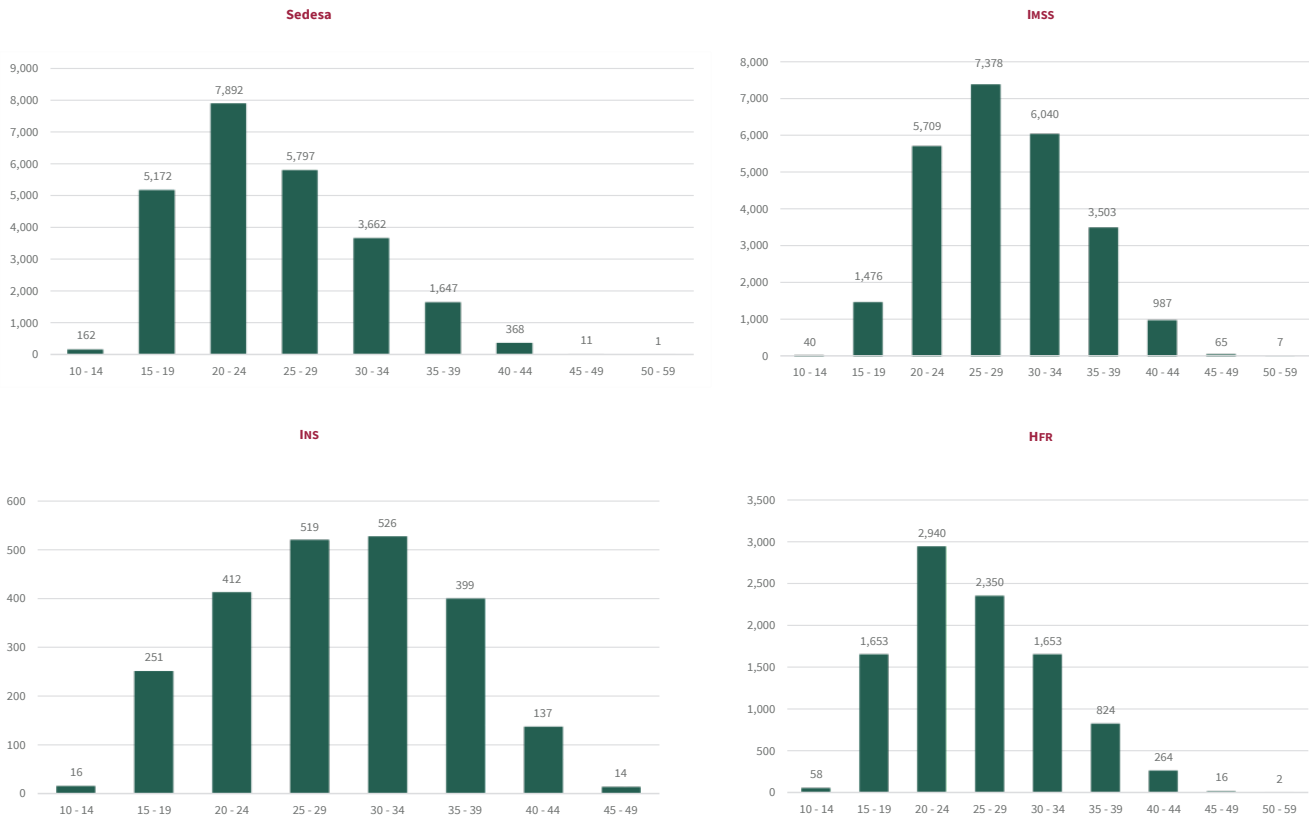

Cuadro 4.2 parte 1 de 2

ISSSTE

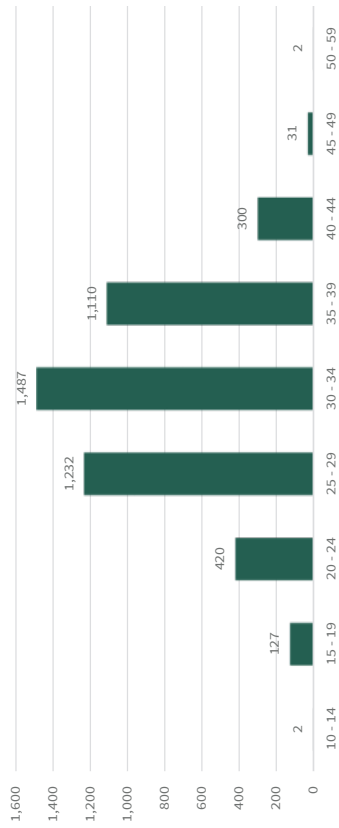

Pemex

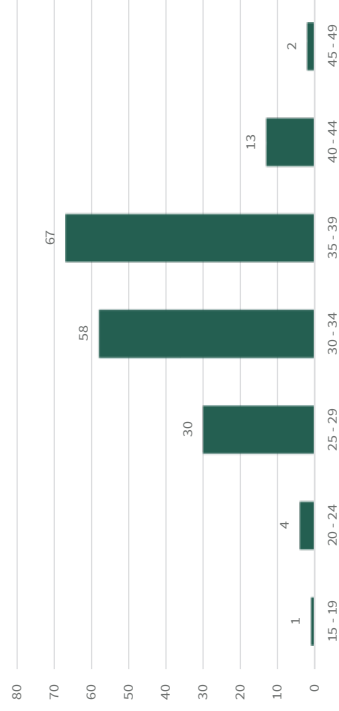

Sedena

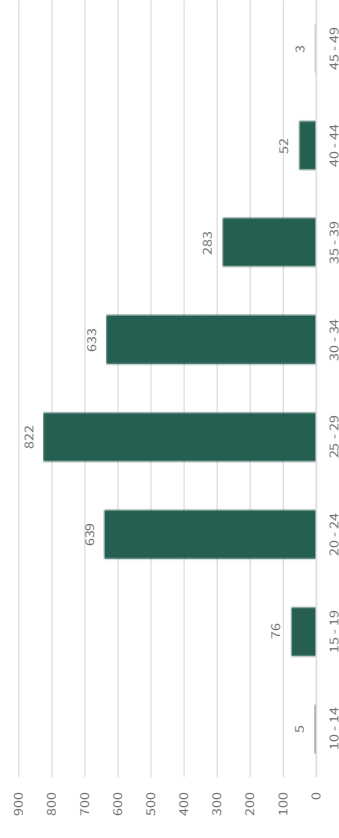

Semar

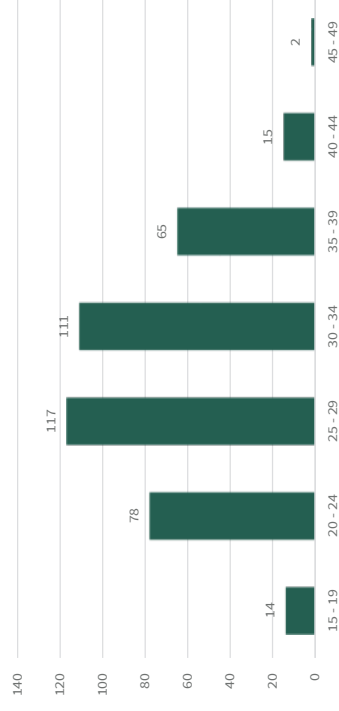

SMP

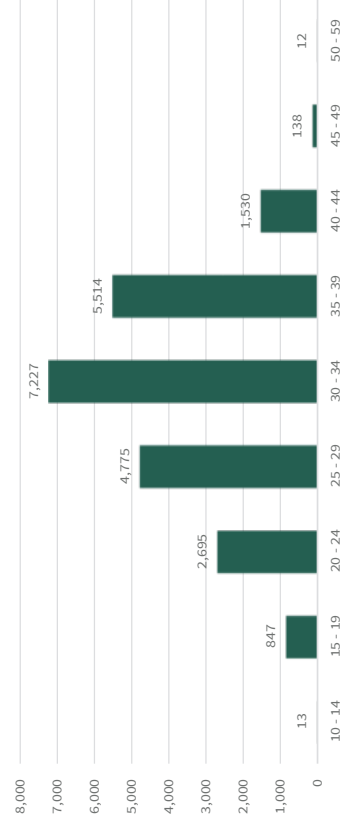

Otros

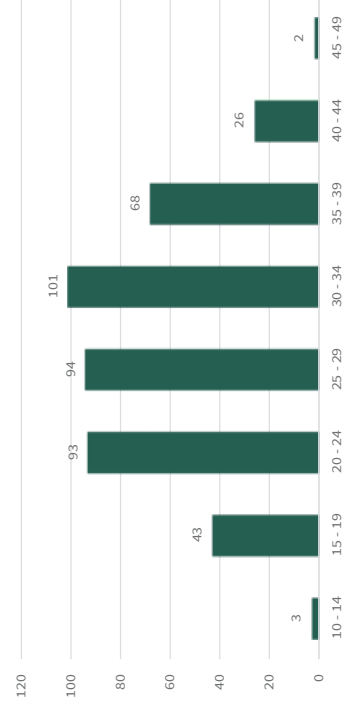

**Nacidos vivos por institución según nivel de estudios de la madre
Ciudad de México
2023**

ESCOLARIDAD	TOTAL	SEDESA	HFR	INS	IMSS	ISSSTE	PEMEX	SEDENA	SEMAR	SMP	OTROS
Total	92,933	24,712	9,760	2,274	25,205	4,711	175	2,513	402	22,751	430
Primaria incompleta	969	629	151	20	84	7	0	7	0	59	12
Primaria completa	3,746	2,329	579	81	390	30	1	48	3	259	26
Secundaria incompleta	2,737	1,455	576	71	356	29	3	20	2	212	13
Secundaria completa	21,530	10,338	3,177	590	4,335	415	5	524	32	2,032	82
Bachillerato o preparatoria incompleta	7,274	2,196	1,200	202	2,645	149	4	27	8	815	28
Bachillerato o preparatoria completa	23,170	5,691	2,710	680	7,838	1,119	32	1,121	151	3,736	92
Técnico terminal con secundaria incompleta	31	10	2	0	12	1	0	0	0	4	2
Técnico terminal con secundaria completa	335	55	22	22	122	20	1	12	0	81	0
Técnico terminal con preparatoria incompleta	150	27	9	3	67	3	0	0	0	40	1
Técnico terminal con preparatoria completa	1,981	247	87	38	887	126	4	45	10	534	3
Licenciatura o profesional incompleto	4,686	539	453	49	2,255	173	15	18	19	1,135	30
Licenciatura o profesional completo	21,564	940	700	467	5,663	2,300	88	645	142	10,516	103
Posgrado incompleto	172	5	3	3	59	14	0	0	2	86	0
Posgrado completo	4,208	30	22	38	464	323	22	34	30	3,213	32
Se ignora	33	18	4	0	3	1	0	0	2	4	1
Ninguna	297	187	56	6	13	1	0	10	0	21	3
No especificado	50	16	9	4	12	0	0	2	1	4	2

Fuente: Sede SA/IGDPPCS/DISSI/SDSV/SINBA2-CEN 2023.

Distribución por nivel de escolaridad de la madre 2023

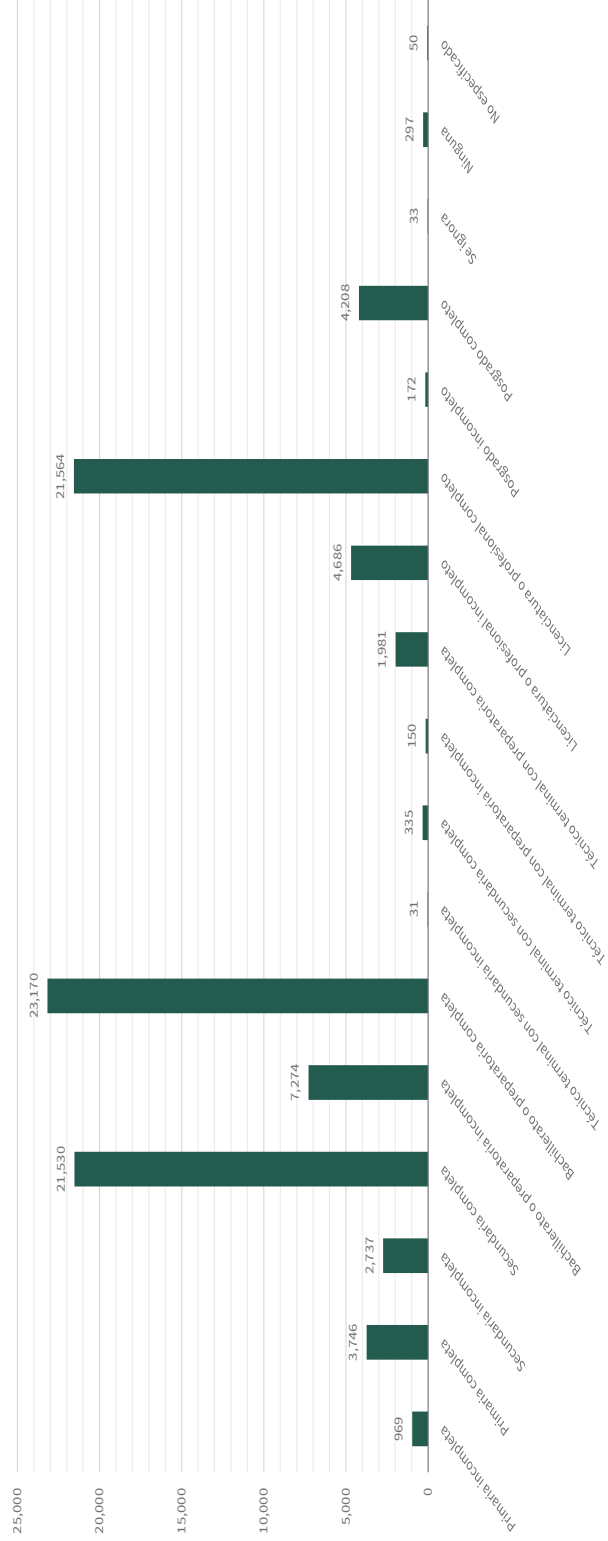

**Nacidos vivos según sexo del recién nacido por institución
Ciudad de México
2023**

SEXO	TOTAL	SEDESA	HFR	INS	IMSS	ISSSTE	PEMEX	SEDENA	SEMAR	SMP	OTROS
Total	92,933	24,712	9,760	2,274	25,205	4,711	175	2,513	402	22,751	430
Hombre	47,288	12,487	5,042	1,111	12,809	2,436	98	1,286	191	11,623	205
Mujer	45,620	12,221	4,713	1,162	12,390	2,275	77	1,225	211	11,121	225
No especificado	25	4	5	1	6	0	0	2	0	7	0

Fuente: Sedesa/DGPPRCS/DISS/SDS/ SINBA2-CeM 2023.

**Nacidos vivos según sexo por institución de ocurrencia
2023**



Cuadro 4.4

**Nacidos vivos según institución, por peso del recién nacido
Ciudad de México
2023**

PESO (gr.)	TOTAL	SEDESA	HFR	INS	IMSS	ISSSTE	PEMEX	SEDENA	SEMAR	SMP	OTROS
Total general	92,933	24,712	9,760	2,274	25,205	4,711	175	2,513	402	22,751	430
< 2,500	13,105	4,173	1,404	633	3,580	684	38	336	63	2,150	44
2,500 a 3,499	66,390	17,904	6,555	1,353	17,530	3,227	115	1,808	271	17,345	282
3,500 a 3,999	9,181	2,409	1,000	145	2,489	498	9	252	58	2,279	42
4,000 y más	799	226	111	8	197	45	2	23	2	177	8
No especificado	3,458	0	690	135	1,409	257	11	94	8	800	54

Fuente: Sedesa/CDIPCS/ISSI/SDS/ SIMBAZ GEN 2023

**Nacidos vivos por grupos de peso (gramos) del recién nacido
2023**

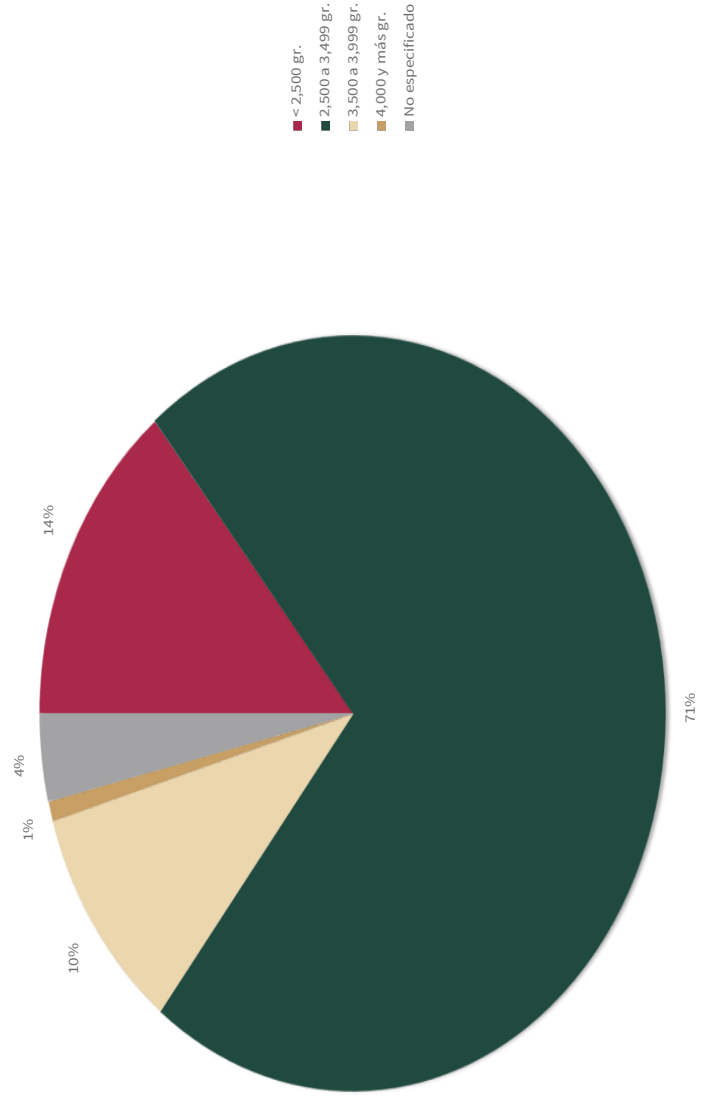

Nacidos vivos según número de productos por embarazo, por institución
Ciudad de México
2023

	TOTAL	SEDESA	HFR	INS	IMSS	ISSSTE	PEMEX	SEDENA	SEMAR	SMP	OTROS
Total general	92,933	24,712	9,760	2,274	25,205	4,711	175	2,513	402	22,751	430
Único	90,029	24,445	9,446	1,967	24,134	4,562	152	2,444	382	22,070	427
Gemelar	2,768	265	299	292	1,013	140	20	69	14	653	3
Tres o más	109	0	12	15	37	9	3	0	6	27	0
No especificado	27	2	3	0	21	0	0	0	0	1	0

Fuente: Sedesa/IDOPPPCS/DISS/SDS/SINBAO-CEN 2023

Nacidos vivos según número de productos, por institución 2023

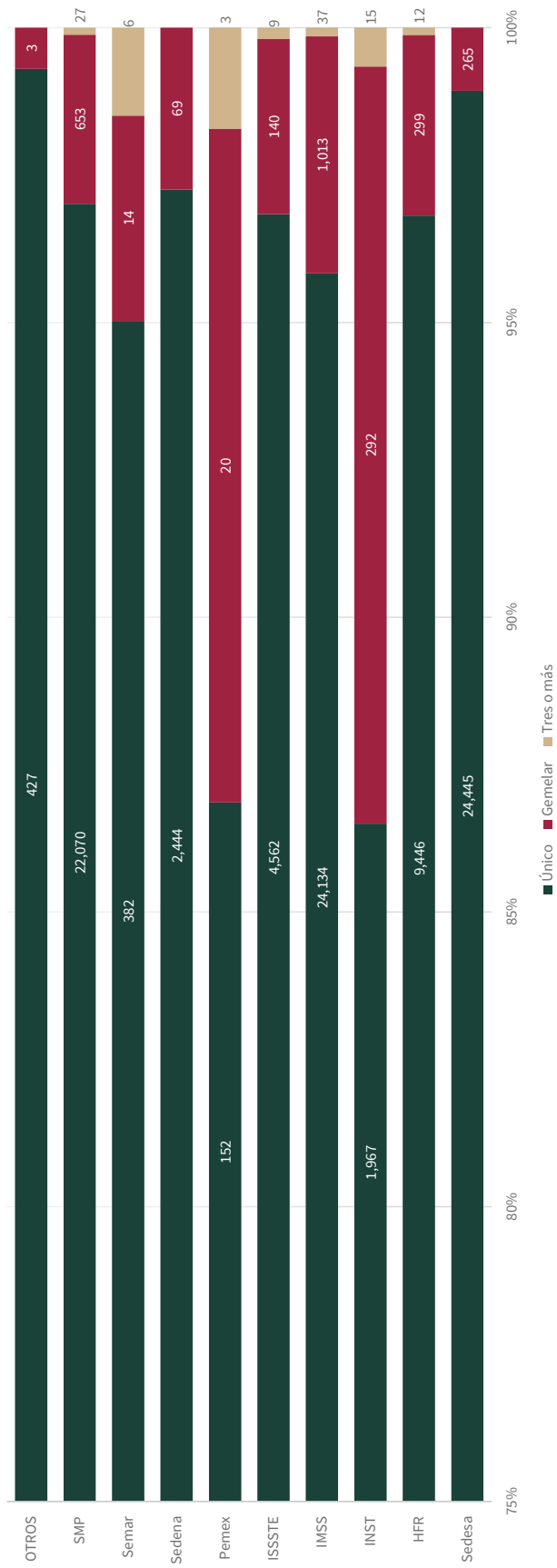

Cuadro 4.6

**Nacidos vivos por tipo de procedimiento según institución
Ciudad de México
2023**

PROCEDIMIENTO	TOTAL	SEDESA	HFR	INS	IMSS	ISSSTE	PEMEX	SEDENA	SEMAR	SMP	OTROS
Total general	92,933	24,712	9,760	2,274	25,205	4,711	175	2,513	402	22,751	430
Cesárea	52,291	9,496	5,102	1,717	12,447	3,347	119	1,190	295	18,577	1
Distócico	320	102	36	17	95	11	1	4	1	45	8
Eutócico	40,233	15,103	4,622	535	12,605	1,352	55	1,318	106	4,123	414
No especificado	89	11	0	5	58	1	0	1	0	6	7

Fuente: Sedesa/DGPPCS/DISI/SDS/SINBA2-CEN.2023

**Porcentaje de procedimientos realizados
2023**

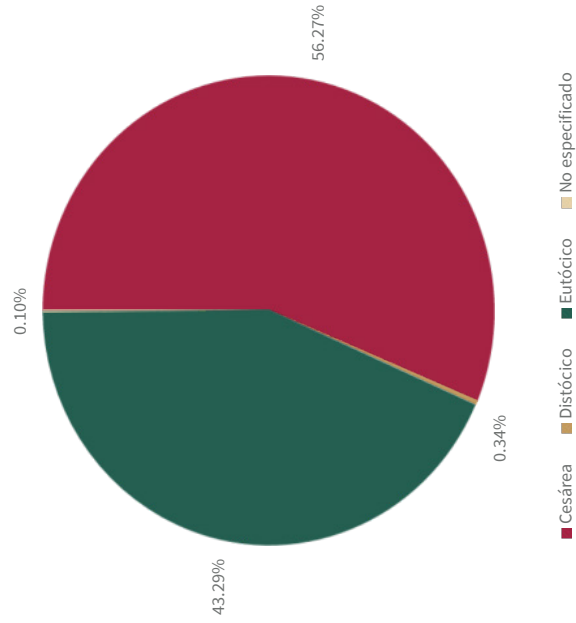

**Porcentaje de Cesáreas por institución
Ciudad de México
2023**

PORCENTAJE	TOTAL	SEDESA	HFR	INST	IMSS	ISSSTE	PEMEX	SEDENA	SEMAR	SMP	OTROS
Cesáreas	56.3	38.4	52.3	75.5	49.4	71.0	68.0	47.4	73.4	81.7	0.2

Fuente: Sedesa/DGPP/CS/DIRSI/SDS/SINBA2-CEN 2023

**Porcentaje de Cesáreas por total de partos
por institución 2023**

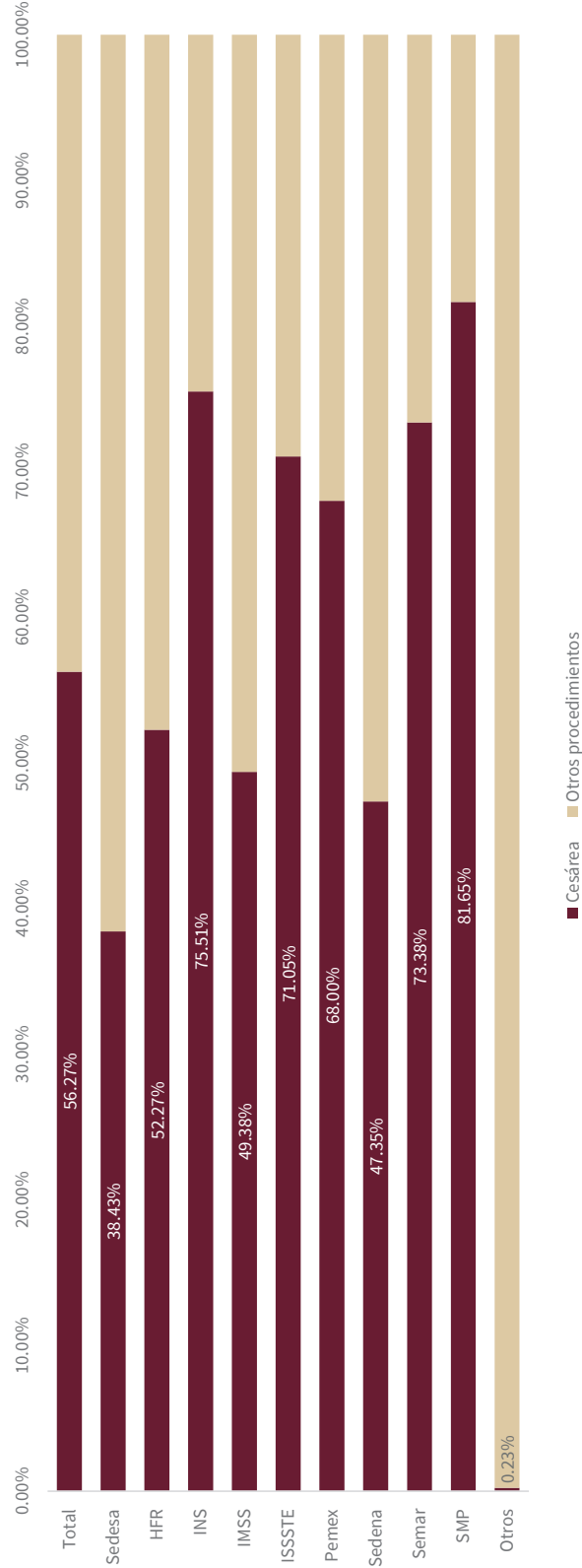

Cuadro 4.8

**Nacidos vivos por institución, según estado civil de la madre
Ciudad de México
2023**

ESTADO CIVIL	TOTAL	SEDESA	HFR	INS	IMSS	ISSSTE	PEMEX	SEDENA	SEMAR	SMP	OTROS
Total general	92,933	24,712	9,760	2,274	25,205	4,711	175	2,513	402	22,751	430
Unión libre	53,929	17,579	7,069	1,052	14,683	2,138	63	835	118	10,156	236
Casado (a)	25,111	2,077	1,125	501	6,798	1,988	98	1,380	243	10,798	103
Soltero (a)	13,040	4,884	1,522	692	3,381	548	12	281	41	1,593	86
Separado (a)	112	16	12	17	34	5	1	4	0	21	2
Divorciado (a)	74	17	6	1	19	12	0	2	0	17	0
Viduo(a)	50	20	3	2	10	5	0	2	0	8	0
No especificado	319	21	15	5	165	4	0	5	0	104	0
Se ignora	298	98	8	4	115	11	1	4	0	54	3

Fuente: Sedesa/dgppcs/dssi/sds/ SINBA2-CEN 2023

Nacidos vivos por Institución según estado civil de la madre 2023

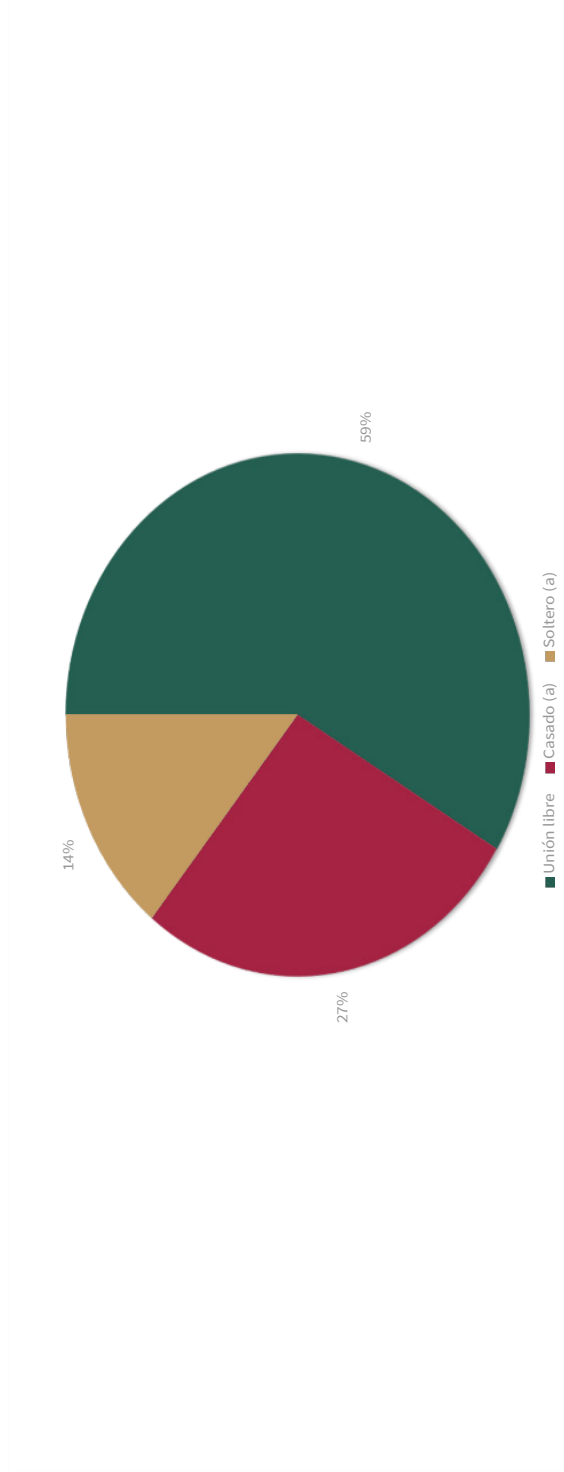

Nacidos vivos por edad gestacional e institución
Ciudad de México
2023

EDAD GESTACIONAL	TOTAL	SEDESA	HFR	INS	IMSS	ISSSTE	PEMEX	SEDENA	SEMAR	SMP	OTROS
Total general	92,933	24,712	9,760	2,274	25,205	4,711	175	2,513	402	22,751	430
< 28 semanas	420	66	67	32	163	32	2	10	5	41	2
28 a 36 semanas	11,414	1,978	1,479	693	4,007	770	42	375	62	1,976	32
37 a 42 semanas	81,078	22,666	8,211	1,549	21,033	3,909	131	2,128	335	20,720	396
>42 semanas	5	1	1	0	0	0	0	0	0	3	0
No especificado	16	1	2	0	2	0	0	0	0	11	0

Fuente: Sedesa/ODPPCS/ISSI/SDS/ SINBA2-CEN 2023.

Nacidos vivos por edad gestacional
2023

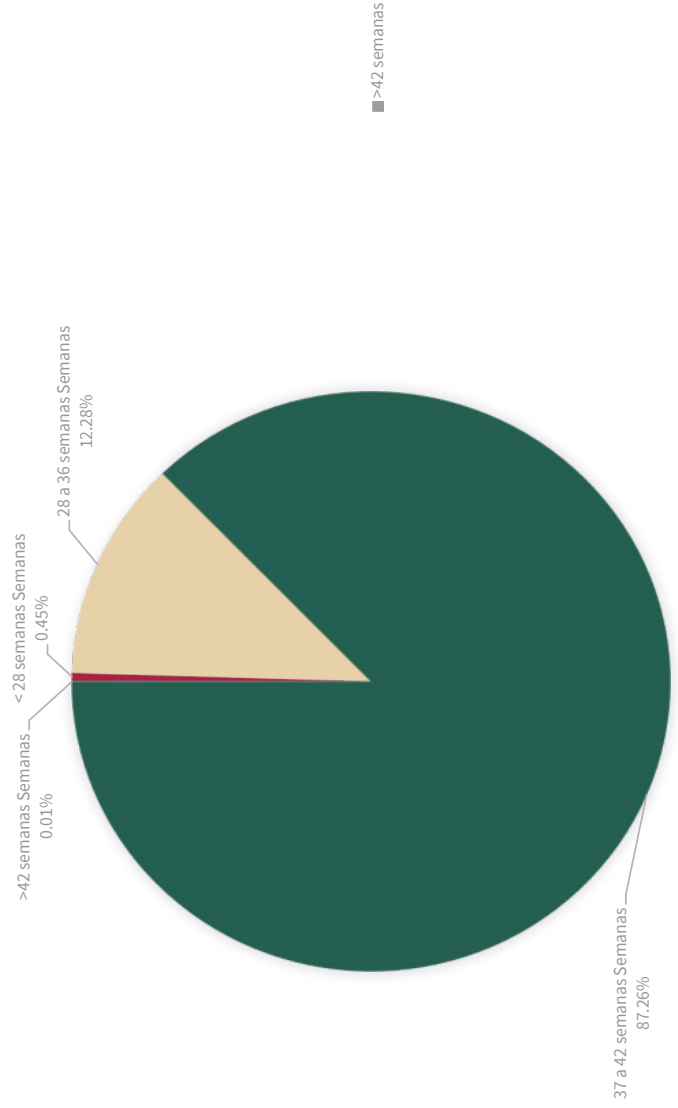

Nacidos vivos por institución, según personal que atendió el nacimiento
Ciudad de México
2023

PERSONA QUE ATENDIÓ EL PARTO	TOTAL	SEDESA	HFR	INS	IMSS	ISSSTE	PEMEX	SEDENA	SEMAR	SMP	OTROS
Total general	92,933	24,712	9,760	2,274	25,205	4,711	175	2,513	402	22,751	430
Médico	92,251	24,426	9,756	2,272	25,186	4,709	175	2,513	402	22,730	82
Médico gineco-obstetra	81,778	21,573	5,435	2,248	23,564	4,475	175	2,513	402	21,318	75
Otro especialista	826	47	4	1	18	2	0	0	0	752	2
Residente	8,824	2,659	4,311	23	1,598	232	0	0	0	0	1
Médico general	801	128	6	0	3	0	0	0	0	660	4
Médico Interno De Pregrado (MIP)	20	17	0	0	3	0	0	0	0	0	0
Médico Pasante en Servicio Social (MPPS)	2	2	0	0	0	0	0	0	0	0	0
Los demás	682	286	4	2	19	2	0	0	0	21	348
Enfermera	235	151	1	0	5	0	0	0	0	7	71
Partera	77	27	1	1	0	0	0	0	0	0	48
No especificado	8	1	0	0	4	0	0	0	0	2	1
Otro	334	90	1	0	10	2	0	0	0	11	220
Persona Autorizada Por La Secretaría De Salud	28	17	1	1	0	0	0	0	0	1	8

Fuente: Sedesa/ODPPCS/bisi/sas/ SIMBAZ-CEN 2023

Tipo de persona que atendió el parto
2023

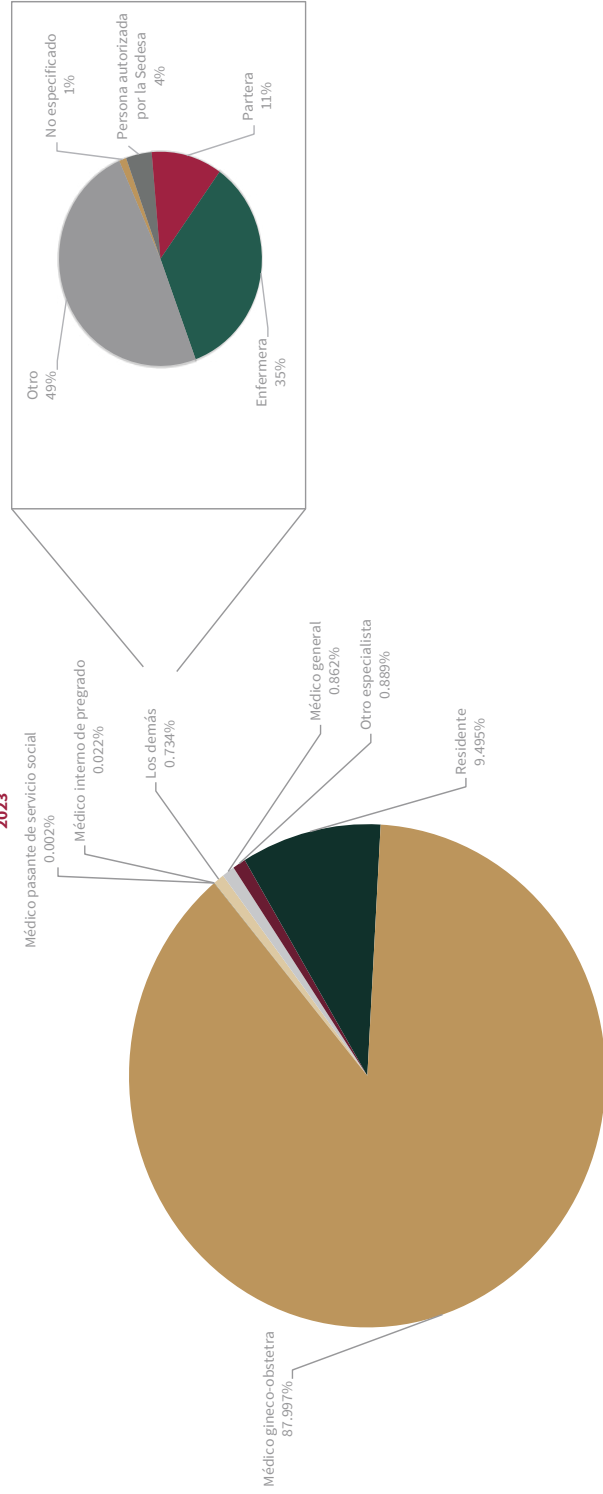

**Nacidos vivos por derechohabencia
Ciudad de México
2023**

DERECHOHABIENCIA	TOTAL	%
Total general	92,933	100
Instituto Mexicano del Seguro Social	32,121	34.56
Ninguna	32,010	34.44
Otra	9,327	10.04
Instituto de Seguridad Social y Servicios para los trabajadores del estado	5,967	6.42
Se ignora	5,280	5.68
No especificado	3,132	3.37
Sistema de Protección Social en Salud/ INSABI	1,945	2.09
Instituto de Seguridad Social para las Fuerzas Armadas Mexicanas/ ISSFAM	1,730	1.86
Secretaría de la Defensa Nacional	764	0.82
Secretaría de Marina	403	0.43
Pemex	203	0.22
IMSS Bienestar	51	0.05

Fuente: Sedesa/DGDPPCS/DISSI/SDS/SINBA2-CEN 2023

Nacidos vivos por derechohabencia 2023

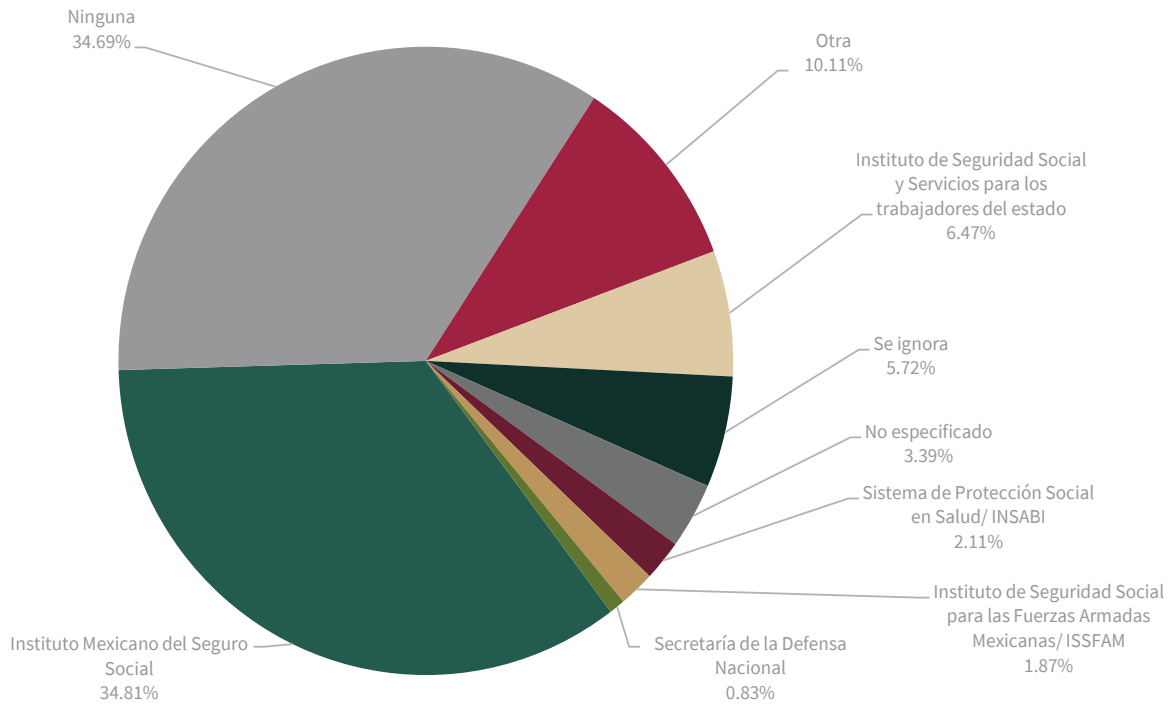

Cuadro 4.12

**Nacidos vivos por ocupación de la madre
Ciudad de México
2023**

OCUPACIÓN		TOTAL	%
Total general		92,933	100.00
No remunerado, ama de casa		49,929	53.73
Ocupaciones no especificadas		7,519	8.09
No especificado		4,915	5.29
Otros profesionistas y técnicos no clasificados anteriormente		3,882	4.18
Médicos, enfermeras y otros especialistas en salud		3,556	3.83
Profesionistas en ciencias económico-administrativas, ciencias sociales, humanistas y en artes		2,586	2.78
Profesores y especialistas en docencia		2,112	2.27
Comerciantes en establecimientos		2,063	2.22
Otros comerciantes, empleados en ventas en establecimiento, no clasificados anteriormente		1,496	1.61
Empleados de ventas en establecimientos		1,473	1.59
Otros trabajadores en actividades elementales y de apoyo, no clasificados anteriormente		1,223	1.32
Trabajadores de la armada, ejército y fuerza aérea		886	0.95
Supervisores de personal de apoyo administrativo, secretarías, capturistas, cajeros y trabajadores de control de archivo y transporte		795	0.86
Vendedores ambulantes		783	0.84
Trabajadores en servicios de protección y vigilancia		755	0.81
Auxiliares y técnicos en ciencias económico-administrativas, ciencias sociales, humanistas y en artes		740	0.80
Trabajadores domésticos, de limpieza, planchadores y otros trabajadores de limpieza		585	0.63
Investigadores y profesionistas en ciencias exactas, biológicas, ingeniería, informática y en telecomunicaciones		517	0.56
Enfermeras, técnicos en medicina y trabajadores de apoyo en salud		393	0.42
Coordinadores y jefes de área en servicios financieros, administrativos y sociales		393	0.42
Funcionarios y altas autoridades de los sectores público, privado y social		381	0.41
Trabajadores en la preparación y servicio de alimentos y bebidas, así como en servicios de esparcimiento y de hotelería		342	0.37
Directores y gerentes en servicios financieros, legales, administrativos y sociales		340	0.37
Trabajadores en cuidados personales y del hogar		323	0.35
No ocupados		311	0.33
Supervisores y trabajadores que brindan y manejan información 39 otros trabajadores auxiliares en actividades administrativas, no clasificados anteriormente		237	0.26
Otros directores, funcionarios, gerentes, coordinadores y jefes de área, no clasificados anteriormente		220	0.24
Ayudantes en la preparación de alimentos		199	0.21
Trabajadores en servicios de alquiler		175	0.19
Se ignora		125	0.13
Auxiliares y técnicos en ciencias exactas, biológicas, ingeniería, informática y en telecomunicaciones		125	0.13
Directores y gerentes de ventas, restaurantes, hoteles y otros establecimientos		104	0.11
Coordinadores y jefes de área de ventas, restaurantes, hoteles y otros establecimientos		103	0.11
Trabajadores en la elaboración y procesamiento de alimentos, bebidas y productos de tabaco		79	0.09
Coordinadores y jefes de área en producción y tecnología		71	0.08
Auxiliares y técnicos en educación, instructores y capacitadores		69	0.07
Artisanos y trabajadores en la elaboración de productos de madera, papel, textiles y de cuero y piel		67	0.07
Otros trabajadores artesanales no clasificados anteriormente		44	0.05
Directores y gerentes en producción, tecnología y transporte		41	0.04
Trabajadores en la extracción y la edificación de construcciones		33	0.04
Trabajadores de paquetería, de apoyo para espectáculos, mensajeros y repartidores de mercancías		29	0.03
Trabajadores en actividades agrícolas y ganaderas		16	0.02
Operadores de instalaciones y maquinaria industrial		14	0.02
Artisanos y trabajadores en la elaboración de productos de cerámica, vidrio, azulejo y similares		13	0.01
Trabajadores de apoyo en la minería, construcción e industria		13	0.01
No ocupado, jubilado o pensionado		11	0.01
Otros operadores de maquinaria industrial, ensambladores y conductores de transporte, no clasificados anteriormente		10	0.01
Artisanos y trabajadores en la elaboración de productos de hule, caucho, plásticos y de sustancias químicas		9	0.01
Ayudantes de conductores de transporte, conductores de transporte de tracción humana y animal y cargadores		7	0.01
Conductores de transporte y de maquinaria móvil		7	0.01
Otros trabajadores en actividades agrícolas, ganaderas, forestales, caza y pesca, no clasificados anteriormente inegi.		6	0.01
Trabajadores de apoyo en actividades agropecuarias, forestales, pesca y caza		5	0.01
Artisanos y trabajadores en el tratamiento y elaboración de productos de metal		5	0.01
Ensambladores y montadores de herramientas, maquinaria, productos metálicos y electrónicos		5	0.01
No aplica		2	0.00
Operadores de maquinaria agropecuaria y forestal		2	0.00

Fuente: Sedespa/DGDP/PCS/DISS/SDS/ SINBA2-CEN 2023

Principales causas de enfermedades perinatales
Ciudad de México
Ocurrencia 2023

NO. DE ORDEN	CAUSAS	TOTAL ^{1/}	% ^{2/}	% ^{2/}
	Total	5,710	100	6.14
1	Trastornos relacionados con la duración de la gestación y el crecimiento fetal	2,591	45.38	2.79
2	Traumatismo del nacimiento	1,154	20.21	1.24
3	Dificultad respiratoria del recién nacido	806	14.12	0.87
4	Feto y recién nacido afectados por factores maternos y por complicaciones del embarazo, del trabajo de parto y del parto	401	7.02	0.43
5	Hipoxia intrauterina y asfixia del nacimiento	239	526.70	0.26
6	Infecciones específicas del período perinatal	112	1.96	0.12
7	Afecciones asociadas con la regulación tegumentaria, con la temperatura, y otras afecciones específicas de la piel del feto y del recién nacido	137	2.40	0.15
8	Trastornos hemorrágicos y hematológicos del feto y del recién nacido	87	1.52	0.09
9	Trastornos endocrinos y metabólicos transitorios específicos del feto y del recién nacido	64	1.12	0.07
11	Enfiseema intersticial, hemorragia pulmonar y otros problemas respiratorios del recién nacido, originados en el período perinatal	36	0.63	0.04
10	Síndromes de aspiración neonatal	20	0.35	0.02
12	Neumonía congénita	5	0.09	0.01
13	Trastornos del sistema digestivo del feto y del recién nacido	8	0.14	0.01
	Las demás	50	0.88	0.05

^{1/} En relación a los nacidos vivos que presentan al menos alguna, enfermedad o lesión en el momento del nacimiento: 5,710

^{2/} En relación al total de nacidos vivos

Total de nacidos vivos: 92,933

Causas codificadas en el capítulo XVI de la CIE-10, "Ciertas afecciones originadas en el período perinatal": 5,710

Las demás causas de otros capítulos: 108

Causas codificadas en el capítulo XVII de la CIE-10, "Malformaciones congénitas, deformidades y anomalías cromosómicas": 1,640

Total de nacidos vivos sin afecciones: 85,475

Nota: Se utilizan los nacimientos de ocurrencia para el cálculo de indicadores

Fuente: Sedesa/booprcs/diss/sds/ SIMB2-CEN 2023

Cuadro 4.14

**Principales causas de anomalías congénitas, malformaciones,
deformidades y anomalías cromosómicas
Ciudad de México, Ocurrencia 2023**

NO. DE ORDEN	CAUSAS		Total ^{1/}	% ^{1/}	% ^{2/}
		Total			
1	Malformaciones y deformidades congénitas del sistema osteomuscular	1,640	100	1.76	
2	Malformaciones congénitas de los órganos genitales	616	37.56	0.66	
3	Malformaciones congénitas del ojo, del oído, de la cara y del cuello	164	10.00	0.18	
4	Fiatura del paladar y labio leporino	207	12.62	0.22	
5	Malformaciones congénitas de la lengua, de la boca y de la faringe, del esófago, tubo digestivo y de los intestinos	144	8.78	0.15	
6	Anomalías cromosómicas no clasificadas en otra parte	80	4.88	0.09	
	Síndrome de Down	14	0.85	0.02	
		38	2.32	0.04	
7	Malformaciones congénitas del sistema nervioso	115	7.01	0.12	
8	Malformaciones congénitas del corazón	53	3.23	0.06	
9	Malformaciones congénitas de las grandes arterias, de las grandes venas y otras del sistema circulatorio	81	4.94	0.09	
10	Malformaciones congénitas del sistema urinario	24	1.46	0.03	
11	Malformaciones congénitas del sistema respiratorio	11	0.67	0.01	
	Las demás afecciones y anomalías	93	5.67	0.10	

^{1/} En relación a los nacidos vivos que presentan al menos alguna anomalía, al momento del nacimiento: 1,640

^{2/} En relación al total de nacidos vivos

Total de nacidos vivos: 92,933

Causas codificadas en el capítulo XVII de la CIE-10, "Malformaciones congénitas, deformidades y anomalías cromosómicas": 1,640

Las demás causas de otros capítulos: 108

Causas codificadas en el capítulo XVI de la CIE-10, "Ciertas afecciones originadas en el período perinatal": 5,710

Total de nacidos vivos sin afecciones: 85,475

Nota: Se utilizan los nacimientos de ocurrencia para el cálculo de indicadores

Fuente: Sedesa/DOPPCS/DISS/SDS/ SINBA2-CEN 2023.

Cuadro 4.15

Nacidos vivos por institución de atención y por mes

Ciudad de México

2023

INSTITUCIÓN	TOTAL GENERAL	ENE	FEB	MAR	ABR	MAY	JUN	JUL	AGO	SEP	OCT	NOV	DIC
Total general	92,933	7,856	7,077	7,917	7,542	7,960	7,901	7,784	7,829	7,908	7,809	7,728	7,622
Sedes ^{1/}	24,712	2,047	1,906	2,132	2,066	2,169	2,171	2,084	2,008	2,048	2,190	2,101	1,790
Hospitales Federales de Referencia (HFR) ^{2/}	9,760	882	791	812	810	873	813	795	786	750	779	779	890
Institutos Nacionales de Salud (INS) ^{3/}	2,274	170	170	181	203	187	176	176	202	205	186	209	209
Instituto Mexicano del Seguro Social (IMSS) ^{4/}	25,205	2,081	1,943	2,163	2,017	2,040	2,133	2,139	2,133	2,220	2,116	2,107	2,113
Instituto de Servicios y Seguridad Social para los Trabajadores del Estado (ISSSTE)	4,711	410	362	370	385	433	402	364	446	385	385	429	340
Servicios de Salud de Petróleos Mexicanos (Pemex)	175	19	10	9	11	15	20	9	16	18	14	13	21
Secretaría de la Defensa Nacional (Sedena)	2,513	203	170	228	177	198	215	206	198	250	202	212	254
Secretaría de Marina (Semar)	402	34	20	32	33	38	22	32	40	53	30	35	33
Servicios Médicos Privados (SMP)	22,751	1,974	1,677	1,956	1,807	1,981	1,919	1,947	1,956	1,932	1,862	1,808	1,932
Otros ^{5/}	430	36	28	34	33	26	30	32	44	47	45	35	40

^{1/} Incluye: Hospital Pediátrico Iztapalapa, Clínica Comunitaria Santa Catarina y Centro de Salud TTI el Piru.

^{2/} Incluye: Centro Médico Nacional "20 de Noviembre", Hospital Infantil de México Federico Gómez y Unidad Médica Quirúrgica Juárez Centro

^{3/} Incluye: Instituto Nacional de Cardiología Ignacio Chávez e Instituto Nacional de Pediatría

^{4/} Incluye: UMF-UJMAA-42 Cuajimalpa

^{5/} Incluye: Parteras, hogar, vía pública, no especificado y otro lugar.

Fuente: Sedesa/bcoppccs/dissi/spsj/SIMBA2-CEN 2023

Cuadro 4.16

Nacidos vivos por Alcaldía de residencia y por mes
Ciudad de México
2023

ALCALDÍA	TOTAL GENERAL	ENE	FEB	MAR	ABR	MAY	JUN	JUL	AGO	SEP	OCT	NOV	DIC
Total General	92,933	7,856	7,077	7,917	7,542	7,960	7,901	7,784	7,829	7,908	7,809	7,728	7,622
Álvaro Obregón	5,977	485	449	518	467	533	512	513	504	486	507	501	502
Azcapotzalco	2,657	200	190	234	217	247	231	179	224	243	221	237	234
Benito Juárez	2,358	200	167	194	200	203	225	210	190	208	204	173	184
Coyoacán	3,960	328	317	339	311	339	331	360	358	329	304	294	350
Cuajimalpa De Morelos	2,226	196	135	181	159	180	191	210	195	191	200	186	202
Cuauhtémoc	3,840	314	306	327	332	338	321	326	310	329	354	300	283
Gustavo A. Madero	8,887	777	681	732	709	759	767	731	695	786	752	750	748
Iztacalco	2,911	237	226	244	251	257	227	241	249	255	219	236	269
Iztapalapa	15,361	1,297	1,163	1,338	1,197	1,330	1,330	1,281	1,326	1,298	1,305	1,272	1,224
La Magdalena Contreras	2,043	186	136	186	152	168	178	155	169	184	178	167	184
Miguel Hidalgo	2,746	258	233	243	233	224	197	211	252	230	230	212	223
Milpa Alta	1,645	137	136	123	134	121	131	154	131	156	151	140	131
Tláhuac	3,379	271	262	292	285	307	291	296	276	299	285	297	238
Tlalpan	5,462	491	419	477	459	465	448	457	459	460	430	453	444
Venustiano Carranza	3,368	276	243	291	310	272	294	261	296	276	295	281	273
Xochimilco	4,165	362	321	333	336	338	355	344	360	365	351	396	304
Otros Estados	21,859	1,836	1,687	1,847	1,801	1,872	1,870	1,851	1,832	1,802	1,811	1,825	1,825
Extranjeras	13	1	1	1	1	0	0	2	0	0	1	4	2
No especificado	40	4	4	10	7	7	1	1	0	1	2	1	2
Se ignora	36	0	1	7	1	0	1	1	3	10	9	3	0

Fuente: Sedesa/DCDPPC/SDSI/SDS/ SIMBA2 CEN 2023

Nacidos vivos por Alcaldía de residencia y por mes 2023

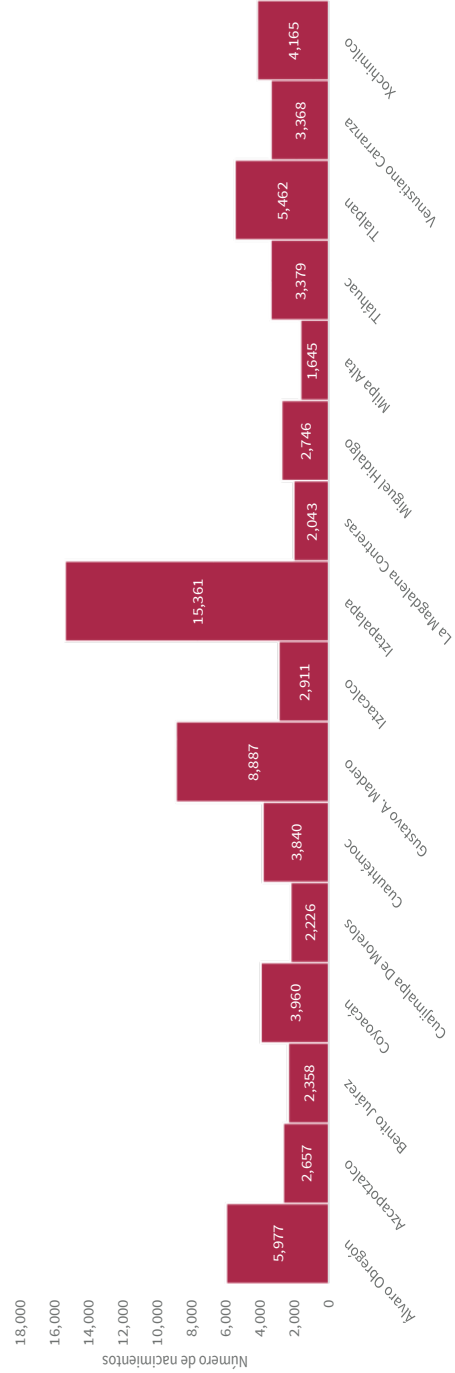

Nacidos vivos por entidad de residencia de la madre
Ciudad de México
2023

ENTIDAD DE RESIDENCIA	TOTAL ANUAL	ENE	FEB	MAR	ABR	MAY	JUN	JUL	AGO	SEP	OCT	NOV	DIC
Total general	92,933	7,856	7,077	7,917	7,542	7,960	7,901	7,784	7,829	7,908	7,809	7,728	7,622
Aguascalientes	4	0	0	0	1	0	0	0	0	0	0	0	1
Baja California	11	0	2	0	1	2	1	1	1	1	0	0	2
Baja California Sur	8	1	1	2	0	0	1	1	0	1	0	1	0
Campeche	6	0	0	1	0	0	0	1	1	2	0	0	1
Chiapas	44	4	4	6	4	3	5	4	3	1	4	4	2
Chihuahua	12	1	1	0	4	0	1	0	1	3	0	0	1
Ciudad de México	71,012	6,018	5,385	6,061	5,734	6,085	6,030	5,929	5,995	6,096	5,990	5,895	5,794
Coahuila	8	2	1	1	0	3	0	0	0	1	0	0	0
Collima	8	2	0	0	1	0	0	2	0	2	0	1	0
Durango	5	0	1	0	0	0	3	0	0	0	1	0	0
Guanajuato	60	10	7	4	7	3	4	1	6	5	5	4	4
Guerrero	266	9	14	11	12	20	34	12	27	17	26	54	30
Hidalgo	636	62	52	41	55	58	53	48	53	55	54	58	47
Jalisco	21	1	1	2	3	3	2	1	0	3	2	1	2
Estado de México	19,671	1,658	1,503	1,680	1,638	1,702	1,672	1,704	1,658	1,595	1,612	1,617	1,632
Michoacán	63	6	6	9	2	8	4	3	9	1	6	2	7
Morelos	214	18	19	14	7	9	23	15	18	27	23	15	26
Nayarit	3	1	0	0	0	0	0	0	0	0	0	2	0
Nuevo León	20	0	0	2	0	3	4	2	0	3	2	1	3
Oaxaca	158	16	14	14	14	11	15	13	14	6	18	9	14
Puebla	217	15	25	11	18	18	18	9	6	31	23	20	23
Queretaro	77	4	5	8	3	6	8	1	10	13	8	4	7
Quintana Roo	34	4	4	6	2	3	1	2	4	4	1	2	1
San Luis Potosí	11	2	0	1	0	3	1	1	0	1	0	2	0
Sinaloa	16	1	1	1	3	2	1	3	0	1	0	3	0
Sonora	11	1	1	0	1	0	2	2	1	0	3	0	0
Tabasco	12	2	1	1	0	1	0	2	0	0	2	1	2
Tamaulipas	17	3	0	1	0	0	4	2	1	1	1	2	2
Tlaxcala	78	3	5	8	9	2	5	9	7	3	9	10	8
Veracruz	154	10	19	22	13	11	7	11	11	25	11	7	7
Yucatán	8	0	0	0	1	0	0	1	0	0	0	3	3
Zacatecas	6	0	0	1	2	1	1	0	1	0	0	0	0
No especificado	23	1	4	4	6	3	0	1	0	0	2	1	1
Se ignora	26	0	0	4	0	0	1	1	2	10	5	3	0
No Aplica	13	1	1	1	1	0	0	2	0	0	1	4	2

Fuente: Socdesaj, DCDIPKCS, DISI/ISDS/ SINBA2-CEN 2023

Cuadro 4.18

**Nacidos prematuros por institución de atención y por mes
Ciudad de México
2023**

INSTITUCIÓN	TOTAL GENERAL	ENE	FEB	MAR	ABR	MAY	JUN	JUL	AGO	SEP	OCT	NOV	DIC
Total general	11,834	962	848	981	932	1,003	1,046	1,041	1,052	1,018	987	1,009	955
Sedes ^{1/}	2,944	352	354	382	371	387	397	386	366	382	370	369	328
Hospitales Federales de Referencia (HFR) ^{2/}	1,546	140	121	107	130	152	130	138	141	117	123	128	119
Instituto Nacionales de Salud (INS) ^{3/}	725	48	51	59	77	62	51	54	72	60	57	64	70
Instituto Mexicano del Seguro Social (IMSS) ^{4/}	4,170	341	306	322	315	322	370	371	356	364	378	352	373
Instituto de Servicios y Seguridad Social para los Trabajadores del Estado (ISSSTE)	802	67	65	64	68	70	80	56	78	70	60	75	49
Sedes de Salud de Petróleos Mexicanos (PEMEX)	44	2	5	1	2	1	6	5	4	6	4	1	7
Secretaría de la Defensa Nacional (SEDENA)	385	36	16	34	25	25	48	39	32	24	38	37	31
Secretaría de Marina (SEMAR)	67	5	2	5	4	6	6	6	2	13	9	6	3
Servicios Médicos Privados (SMP)	2,017	169	125	205	138	176	157	181	198	179	143	175	174
Otros ^{5/}	34	2	3	2	2	2	1	5	3	3	5	2	4

^{1/} Incluye: Hospital Pediátrico Iztapalapa, Clínica Comunitaria Santa Catarina y Centro de Salud Tlil el Pihu

^{2/} Incluye: Centro Médico Nacional "20 de Noviembre", Hospital Infantil de México Federico Gómez y Unidad Médica Quirúrgica Juárez Centro

^{3/} Incluye: Instituto Nacional de Cardiología Ignacio Chávez e Instituto Nacional de Pediatría

^{4/} Incluye: IMSS-SSA 42 Cuajimalpa

^{5/} Incluye: Parteras, hogar, vía pública, no especificado y otro lugar

Fuente: Sedesa/ozamerc/osis/sas/ smae-6-2023

Porcentaje de Prematuros según total de nacimientos por institución 2023

INSTITUCIÓN	TOTAL NACIMIENTOS	<37 GESTA	%
Total general	92,933	11,834	12.73
Sedes ^{1/}	24,712	2,044	8.27
Hospitales Federales de Referencia (HFR) ^{2/}	9,760	1,546	15.84
Instituto Nacionales de Salud (INS) ^{3/}	2,274	725	31.88
Instituto Mexicano del Seguro Social (IMSS) ^{4/}	25,205	4,170	16.54
Instituto de Servicios y Seguridad Social para los Trabajadores del Estado (ISSSTE)	4,711	802	17.02
Sedes de Salud de Petróleos Mexicanos (PEMEX)	175	44	25.14
Secretaría de la Defensa Nacional (SEDENA)	2,513	385	15.32
Secretaría de Marina (SEMAR)	402	67	16.67
Servicios Médicos Privados (SMP)	22,751	2,017	8.87
Otros ^{5/}	430	34	7.91

^{1/} Incluye: Hospital Pediátrico Iztapalapa, Clínica Comunitaria Santa Catarina y Centro de Salud Tlil el Pihu

^{2/} Incluye: Centro Médico Nacional "20 de Noviembre", Hospital Infantil de México Federico Gómez y Unidad Médica Quirúrgica Juárez Centro

^{3/} Incluye: Instituto Nacional de Cardiología Ignacio Chávez e Instituto Nacional de Pediatría

^{4/} Incluye: IMSS-SSA 42 Cuajimalpa

^{5/} Incluye: Parteras, hogar, vía pública, no especificado y otro lugar

Fuente: Sedesa/ozamerc/osis/sas/ smae-6-2023

Nacimientos prematuros por institución 2023

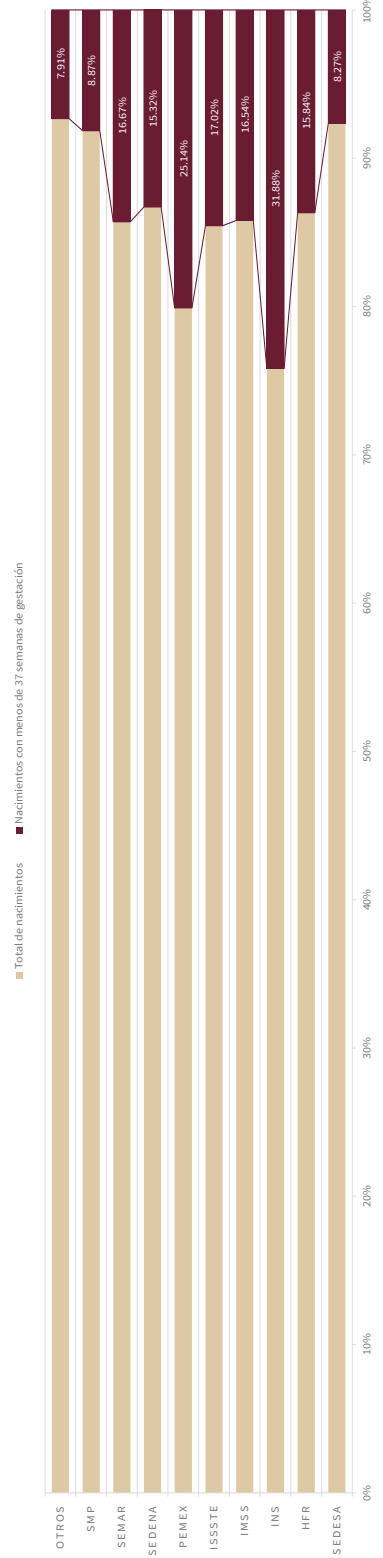

Nacidos con peso bajo por institución de atención y por mes
Ciudad de México
2023

INSTITUCIÓN	TOTAL GENERAL	ENE	FEB	MAR	ABR	MAY	JUN	JUL	AGO	SEP	OCT	NOV	DIC
Total general	13,105	1,044	946	1,092	1,072	1,130	1,149	1,163	1,156	1,101	1,110	1,077	1,085
Sedeja ¹⁾	4,173	341	303	370	341	378	378	385	350	326	369	342	290
Hospitales Federales de Referencia (HFR) ²⁾	1,404	123	120	109	119	131	95	117	125	94	125	116	130
Institutos Nacionales de Salud (INS) ³⁾	633	38	45	51	68	57	46	45	70	51	51	52	59
Instituto Mexicano del Seguro Social (IMSS) ⁴⁾	3,500	266	260	277	293	286	318	346	302	324	316	286	306
Instituto de Servicios y Seguridad Social para los Trabajadores del Estado (ISSSTE)	684	55	55	44	55	58	72	41	76	68	44	68	48
Servicios de Salud de Petróleos Mexicanos (PEMEX)	38	2	4	2	1	3	7	2	3	7	3	0	4
Secretaría de la Defensa Nacional (SEDEFNA)	336	28	13	32	28	19	39	29	37	28	28	28	27
Secretaría de Marina (SEMAR)	63	6	3	5	4	4	3	5	3	12	6	8	4
Servicios Médicos Privados (SMP)	2,150	181	140	198	161	192	189	186	185	188	162	176	192
Otros ⁵⁾	44	4	3	4	2	2	2	7	5	3	6	1	5

¹⁾ Incluye: Hospital Pediátrico Itzapalapa, Clínica Comunitaria Santa Catarina y Centro de Salud Tl el Piru

²⁾ Incluye: Centro Médico Nacional "20 de Noviembre", Hospital Infantil de México Federico Gómez y Unidad Médica Quirúrgica Juárez-Centro

³⁾ Incluye: Instituto Nacional de Cardiología Ignacio Chávez e Instituto Nacional de Pediatría

⁴⁾ Incluye: IMSS-Cajalimalpa

⁵⁾ Incluye: Partenes, Hogar, vía pública, no especificado y otro lugar

Fuente: Sedeja (DOI/PCS/ISS/SIS/SMS/SSE/SIMBA-CEN/2023)

Porcentaje de recién nacidos con peso bajo según total de nacimientos por institución 2023

INSTITUCIÓN	TOTAL NACIMIENTOS	<2,500	%
Total general	92,933	13,105	14.10
Sedeja ¹⁾	24,712	4,173	16.89
Hospitales Federales de Referencia (HFR) ²⁾	9,760	1,404	14.39
Institutos Nacionales de Salud (INS) ³⁾	2,274	633	27.84
Instituto Mexicano del Seguro Social (IMSS) ⁴⁾	25,206	3,500	14.20
Instituto de Servicios y Seguridad Social para los Trabajadores del Estado (ISSSTE)	4,711	684	14.52
Servicios de Salud de Petróleos Mexicanos (PEMEX)	175	38	21.71
Secretaría de la Defensa Nacional (SEDEFNA)	2,513	336	13.37
Secretaría de Marina (SEMAR)	402	63	15.67
Servicios Médicos Privados (SMP)	22,751	2,150	9.45
Otros ⁵⁾	400	44	10.23

¹⁾ Incluye: Hospital Pediátrico Itzapalapa, Clínica Comunitaria Santa Catarina y Centro de Salud Tl el Piru

²⁾ Incluye: Centro Médico Nacional "20 de Noviembre", Hospital Infantil de México Federico Gómez y Unidad Médica Quirúrgica Juárez-Centro

³⁾ Incluye: Instituto Nacional de Cardiología Ignacio Chávez e Instituto Nacional de Pediatría

⁴⁾ Incluye: IMSS-Cajalimalpa

⁵⁾ Incluye: Partenes, Hogar, vía pública, no especificado y otro lugar

Fuente: Sedeja (DOI/PCS/ISS/SIS/SMS/SSE/SIMBA-CEN/2023)

Nacimientos peso bajo del recién nacido por institución 2023



Serie histórica de nacimientos por institución de ocurrencia
Ciudad de México
2014-2023

INSTITUCIÓN / AÑO	2014	2015	2016	2017	2018	2019	2020	2021	2022	2023
Total general	155,702	146,688	139,730	132,364	120,019	115,723	102,266	91,789	96,141	92,933
Secretaría de Salud de la Ciudad de México (Sedesa) 1/	49,476	46,875	42,062	40,889	35,022	33,015	29,493	25,586	26,511	24,712
Hospitales Federales de Referencia (HRR) 2/	15,950	15,604	15,074	13,527	13,259	11,330	8,292	9,487	9,547	9,760
Institutos Nacionales de Salud (INS) 3/	3,781	3,350	3,454	3,235	2,644	2,978	2,394	1,839	2,147	2,274
Instituto Mexicano del Seguro Social (IMSS) 4/	37,042	34,329	32,014	31,933	30,750	29,563	25,512	22,611	25,302	25,205
Instituto de Servicios y Seguridad Social para los Trabajadores del Estado (ISSSTE)	7,032	6,649	6,617	6,654	5,424	5,744	3,761	3,736	4,866	4,711
Servicios de Salud de Petróleos Mexicanos (Pemex)	462	404	351	348	308	307	212	162	176	175
Secretaría de la Defensa Nacional (Sedena)	4,015	3,799	3,758	3,231	2,009	3,396	3,026	1,960	2,638	2,513
Secretaría de Marina (Semar)	600	597	520	329	423	285	361	336	425	402
Servicios Médicos Privados (SMP)	37,023	34,823	35,571	31,856	29,829	28,696	28,760	25,649	24,101	22,751
Otros 5/	321	258	309	362	351	404	455	423	428	430

1/ Incluye: Hospital Pediátrico Izapaalapa, Clínica Comunitaria Santa Catarina y Centro de Salud TTI el Píru.
 2/ Incluye: Centro Médico Nacional "20 de Noviembre", Hospital Infantil de México Federico Gómez y Unidad Médica Quirúrgica Juárez Centro
 3/ Incluye: Instituto Nacional de Cardiología Ignacio Chávez e Instituto Nacional de Pediatría
 4/ Incluye: IMIF-UMAA 42 Cuajimalpa
 5/ Incluye: Parteras, hogar, vía pública, no especificado y otro lugar.
Fuente: Sedesa/IGDFPCS/DIISI/SDS/ SINBAZ-CEN 2023

Nacimientos 2014 - 2023

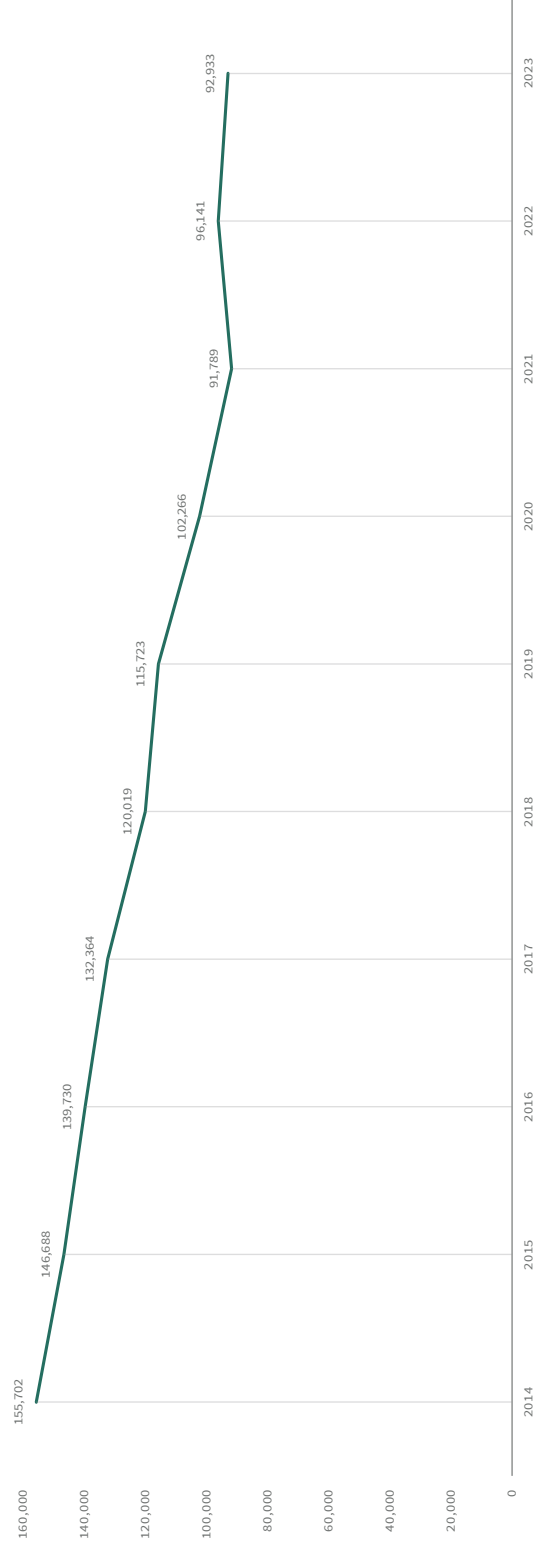

Cuadro 4.21

Nacidos vivos por institución de atención
Residencia Ciudad de México
2023

INSTITUCIÓN	TOTAL	%
Total general	78,032	100
Secretaría de Salud 1/	30,400	38.96
Instituto Mexicano del Seguro Social (IMSS)	20,553	26.34
IMSS-Bienestar	47	0.06
Instituto de Servicios y Seguridad Social para los Trabajadores del Estado (ISSSTE) 2/	3,148	4.03
Servicios de Salud de Petróleos Mexicanos (Pemex)	104	0.13
Secretaría de la Defensa Nacional (Sedena)	552	0.71
Secretaría de Marina (Semar)	223	0.29
Servicios Médicos Privados (SMP)	22,182	28.43
Otros ^{3/}	823	1.05

^{1/} Incluye: Clínica Comunitaria Santa Catarina, Hospital Pediátrico Iztapalapa, Instituto Nacional de Cardiología Ignacio Chávez e Instituto Nacional de Perinatología Isidro Espinosa de los Reyes

^{2/} Incluye: Centro Médico Nacional 20 de Noviembre

^{3/} Incluye: Parteras, hogar, vía pública, no especificado, otra unidad médica pública y otro lugar

Fuente: Sedesa/DGDPCCS/DISSI/SDS/ SINBA2-CEN 2023

Nacidos vivos por Institución de atención 2023

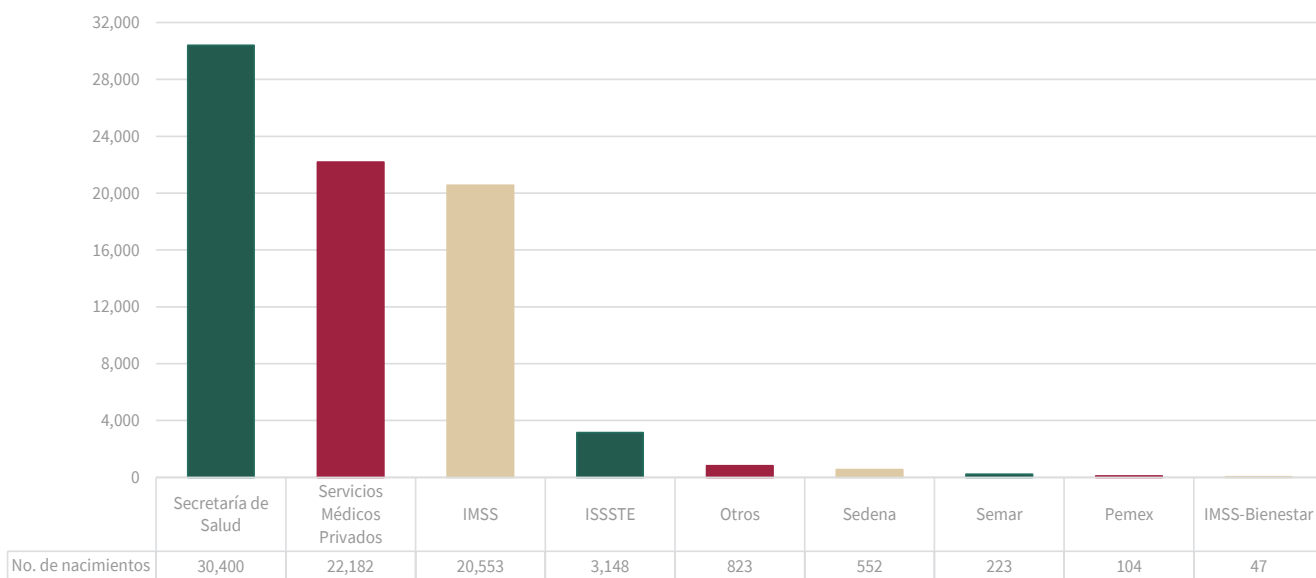

Cuadro 4.22

Nacidos vivos por institución según grupos de edad de la madre
Residencia Ciudad de México
2023

EDAD DE LA MADRE	TOTAL	SSA	IMSS	IMSS BIENESTAR	ISSSTE	PEMEX	SEDENA	SEMAR	SMP	OTROS
Total general	78,032	30,400	20,553	47	3,148	104	552	223	22,182	823
10 a 14 años	238	190	25	1	1	0	2	0	16	3
15 a 19 años	8,183	5,855	1,262	2	83	0	9	5	896	71
20 a 24 años	17,674	9,403	4,916	10	218	2	105	35	2,818	167
25 a 29 años	19,569	7,245	6,214	21	789	17	176	63	4,848	196
30 a 34 años	17,995	4,798	4,771	8	1,019	37	160	64	6,931	207
35 a 39 años	11,190	2,275	2,648	5	789	38	82	42	5,177	134
40 a 44 años	2,936	605	667	0	226	10	17	12	1,362	37
45 a 49 años	228	26	45	0	23	0	1	2	123	8
50 a 59 años	19	3	5	0	0	0	0	0	11	0

Fuente: Sedesa/ocdpprcs/issste/iss/ SEDENA-CEIN 2023

Nacidos vivos por grupos de edad de la madre 2023

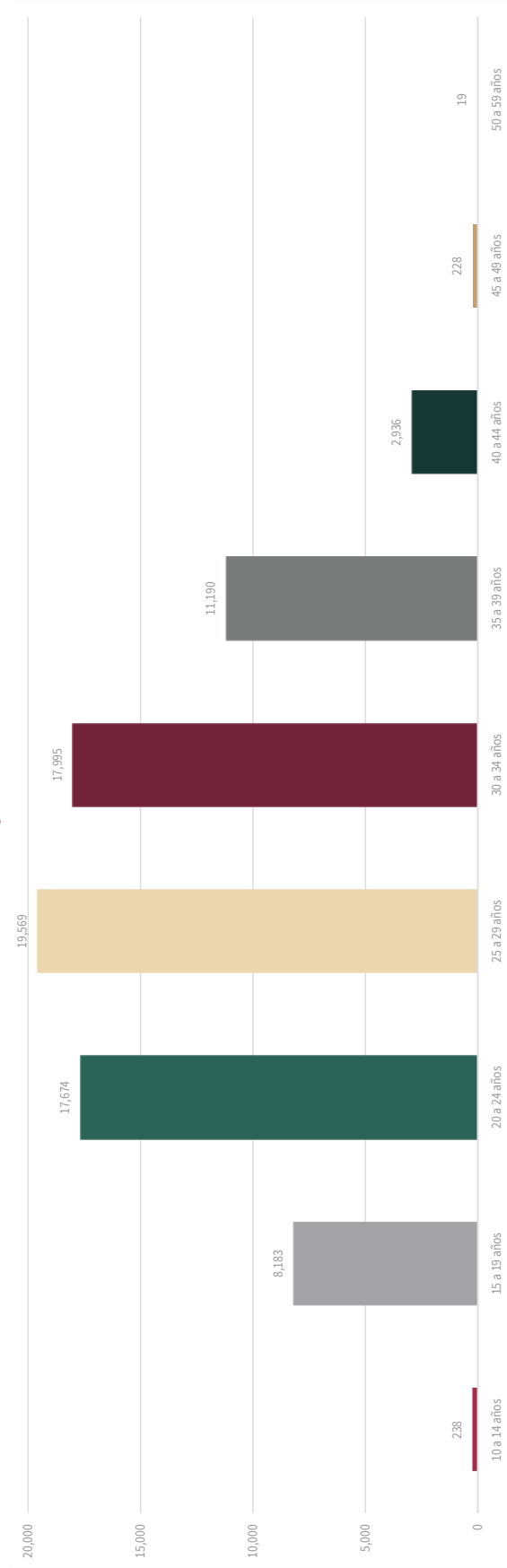

Cuadro 4.23

Nacidos vivos por institución según grupos de edad de la madre
Residencia Ciudad de México
2023

SSA

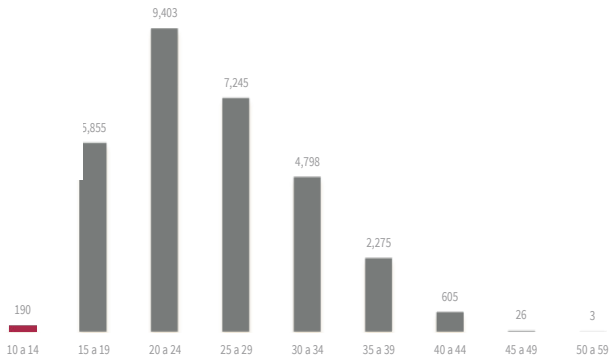

IMSS

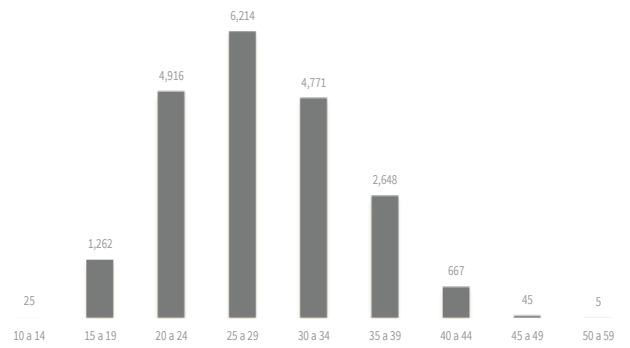

IMSS BIENESTAR

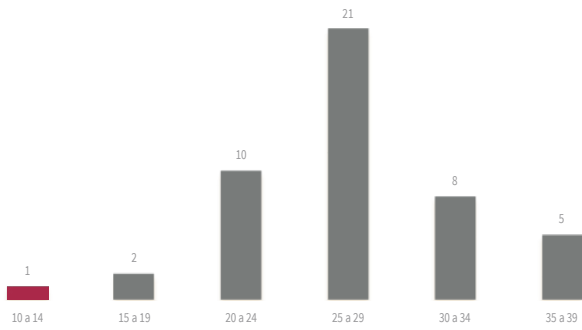

ISSSTE

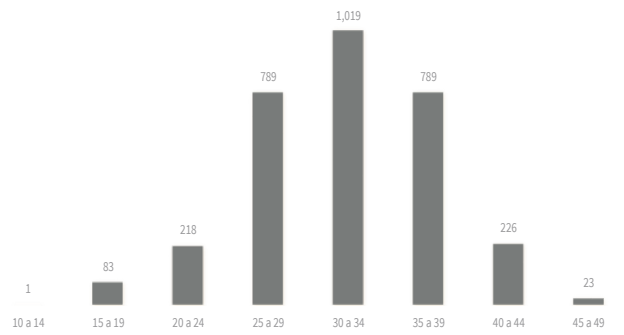

PEMEX

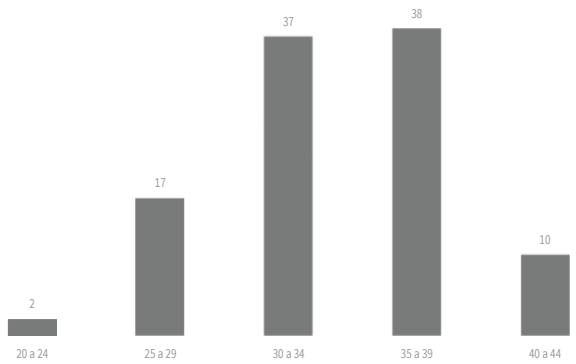

SEDENA

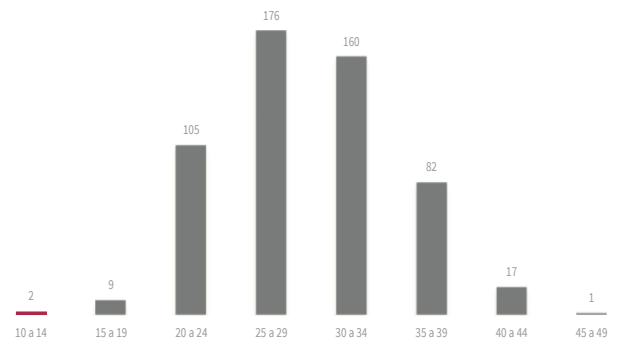

Cuadro 4.23

Nacidos vivos por institución según grupos de edad de la madre
Residencia Ciudad de México
2023

SEMAR

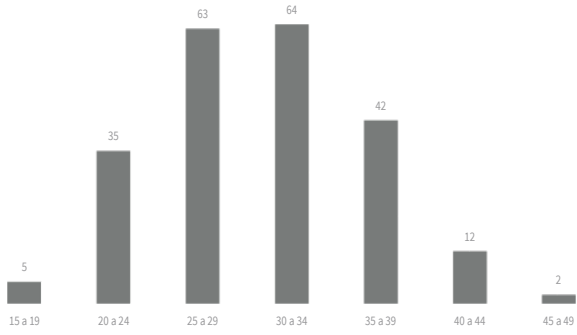

SMP

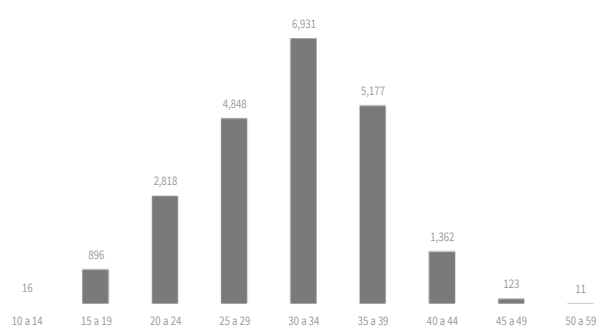

Otros

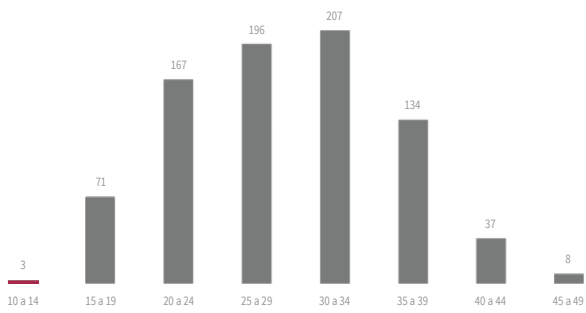

Fuente: Sedesa/DGDP/PCS/DISS/SDS/ SINBA2-CeN 2023.

Cuadro 4.23

**Nacidos vivos por institución según nivel de estudios de la madre
Residencia Ciudad de México
2023**

ESCOLARIDAD	TOTAL	SSA	IMSS	IMSS BIENESTAR	ISSSTE	PEMEX	SEDEMA	SEMAR	SMP	OTROS
Total	78,032	30,400	20,553	47	3,148	104	552	223	22,182	823
Ninguna	259	215	8	1	0	0	2	0	28	5
Primaria incompleta	835	679	69	2	4	0	1	0	66	14
Primaria completa	3,208	2,564	312	6	17	1	5	1	269	33
Secundaria incompleta	2,332	1,766	298	2	19	1	6	1	217	22
Secundaria completa	18,093	12,015	3,502	15	251	1	77	14	2,070	148
Bachillerato o preparatoria incompleta	6,356	2,971	2,277	1	103	2	6	4	934	58
Bachillerato o preparatoria completa	18,703	7,218	6,484	14	663	14	216	68	3,831	195
Técnico terminal con secundaria incompleta	27	10	11	0	1	0	0	0	5	0
Técnico terminal con secundaria completa	273	76	95	0	11	1	4	0	85	1
Técnico terminal con preparatoria incompleta	141	37	59	0	0	0	0	0	44	1
Técnico terminal con preparatoria completa	1,719	324	721	0	94	1	7	8	547	17
Licenciatura o profesional incompleto	4,157	825	1,905	3	133	7	7	14	1,206	57
Licenciatura o profesional completo	18,007	1,575	4,390	3	1,609	59	211	87	9,855	218
Posgrado incompleto	140	9	43	0	10	0	0	2	76	0
Posgrado completo	3,708	71	368	0	232	17	10	22	2,936	52
No especificado	39	24	8	0	0	0	0	0	5	2
Se ignora	35	21	3	0	1	0	0	2	8	0

nfe: Sedesa/bcdpccs/biss/sds/ SINBAZ-CEN 2023

Distribución por nivel de escolaridad de la madre 2023

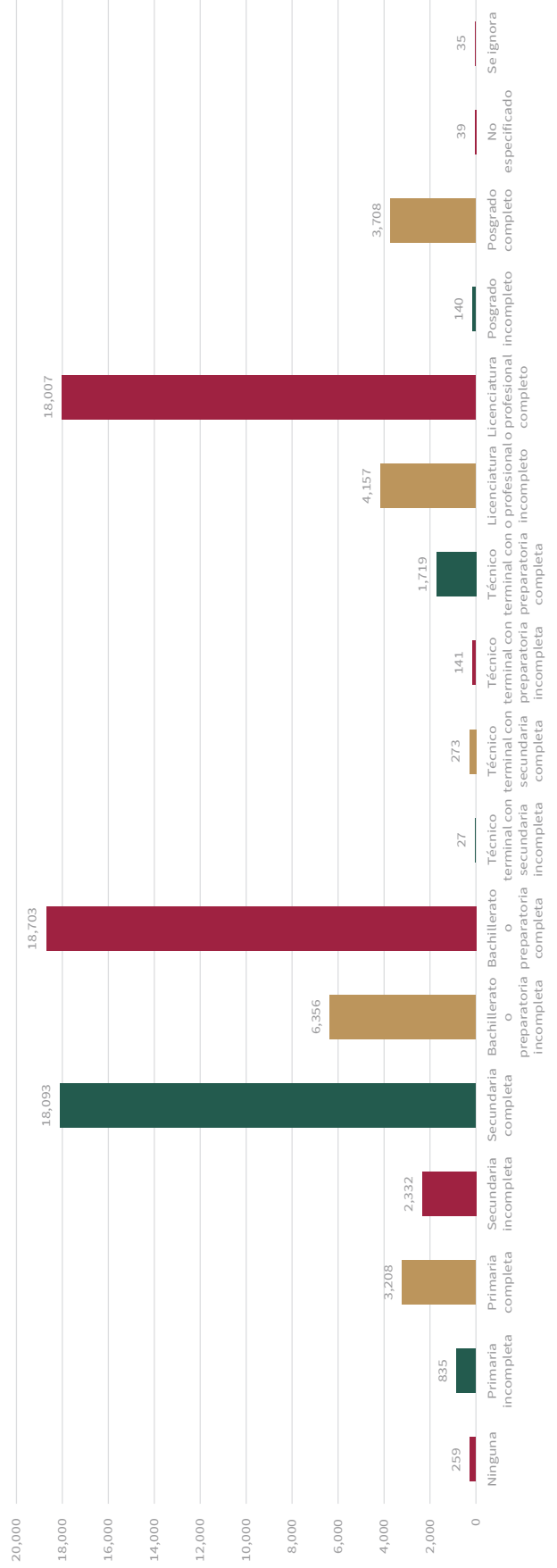

**Nacidos vivos según sexo del recién nacido por institución
Residencia Ciudad de México
2023**

Sexo	Total	SSA	IMSS	IMSS BIENESTAR	ISSSTE	PEMEX	SEDENA	SEMAR	SMP	OTROS
Total general	78,032	30,400	20,553	47	3,148	104	552	223	22,182	823
Hombre	39,752	15,410	10,418	25	1,632	57	271	99	11,440	400
Mujer	38,266	14,984	10,132	22	1,516	47	280	124	10,738	423
No especificado	14	6	3	0	0	0	1	0	4	0

Fuente: Sedesa/DGPPCS/D/SSI/SDS/SINBA2-CEN 2023

Nacidos vivos según sexo por institución de ocurrencia 2023

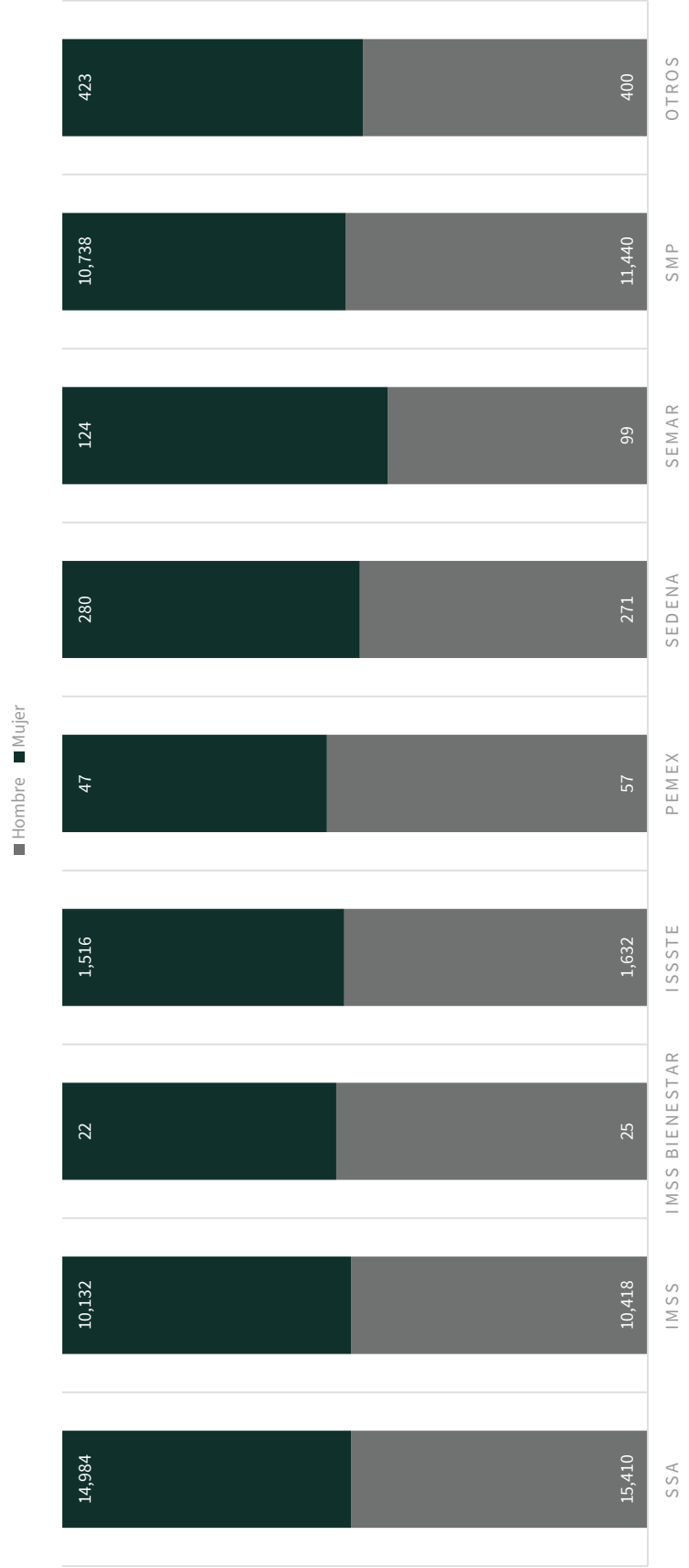

Nacidos vivos según institución, por peso del recién nacido
Residencia Ciudad de México
2023

PESO	Total	SSA	IMSS	IMSS BIENESTAR	ISSSTE	PEMEX	SEDENA	SEMAR	SMP	OTROS
Total general	78,032	30,400	20,553	47	3,148	104	552	223	22,182	823
< 2,500 gm.	7,984	3,069	2,441	5	433	15	66	25	1,866	64
2,500 a 3,499 gm.	57,020	21,704	14,723	30	2,196	74	409	162	17,117	605
3,500 a 3,999 gm.	7,855	3,004	2,115	8	336	8	59	31	2,222	72
4,000 y más gm.	655	283	165	0	26	2	5	1	161	12
No especificado	4,518	2,340	1,109	4	157	5	13	4	816	70

Fuente: Sedesa/DGPPCS/DIISI/SDS/SINBA2-CEN 2023

Nacidos vivos por grupos de peso del recién nacido 2023

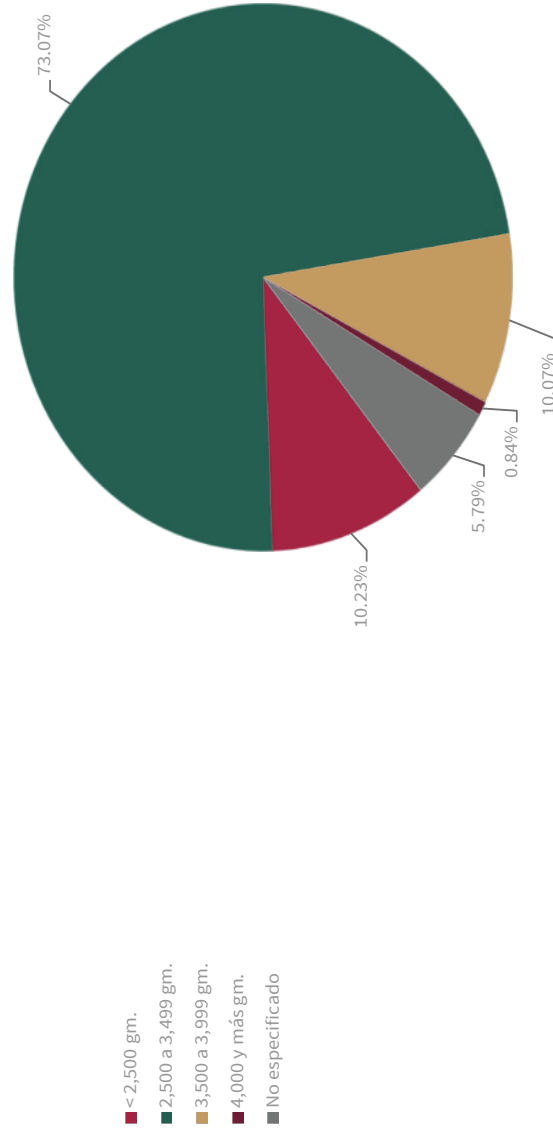

**Nacidos vivos según número de productos por embarazo, por institución
Residencia Ciudad de México
2023**

PRODUCTOS	TOTAL	SSA	IMSS	IMSS BIENESTAR	ISSSTE	PEMEX	SEDENA	SEMAR	SMP	OTROS
Total general	78,032	30,400	20,553	47	3,148	104	552	223	22,182	823
Único	76,204	29,868	19,974	47	3,060	98	529	216	21,599	813
Gemelar	1,746	516	546	0	85	6	23	4	556	10
Tres o más	48	11	10	0	3	0	0	3	21	0
No especificado	34	5	23	0	0	0	0	0	6	0

fuente: Sedesa/DGPPCS/DIISI/SDS/SINBA2-CEN 2023

Nacidos vivos según número de productos, por institución 2023

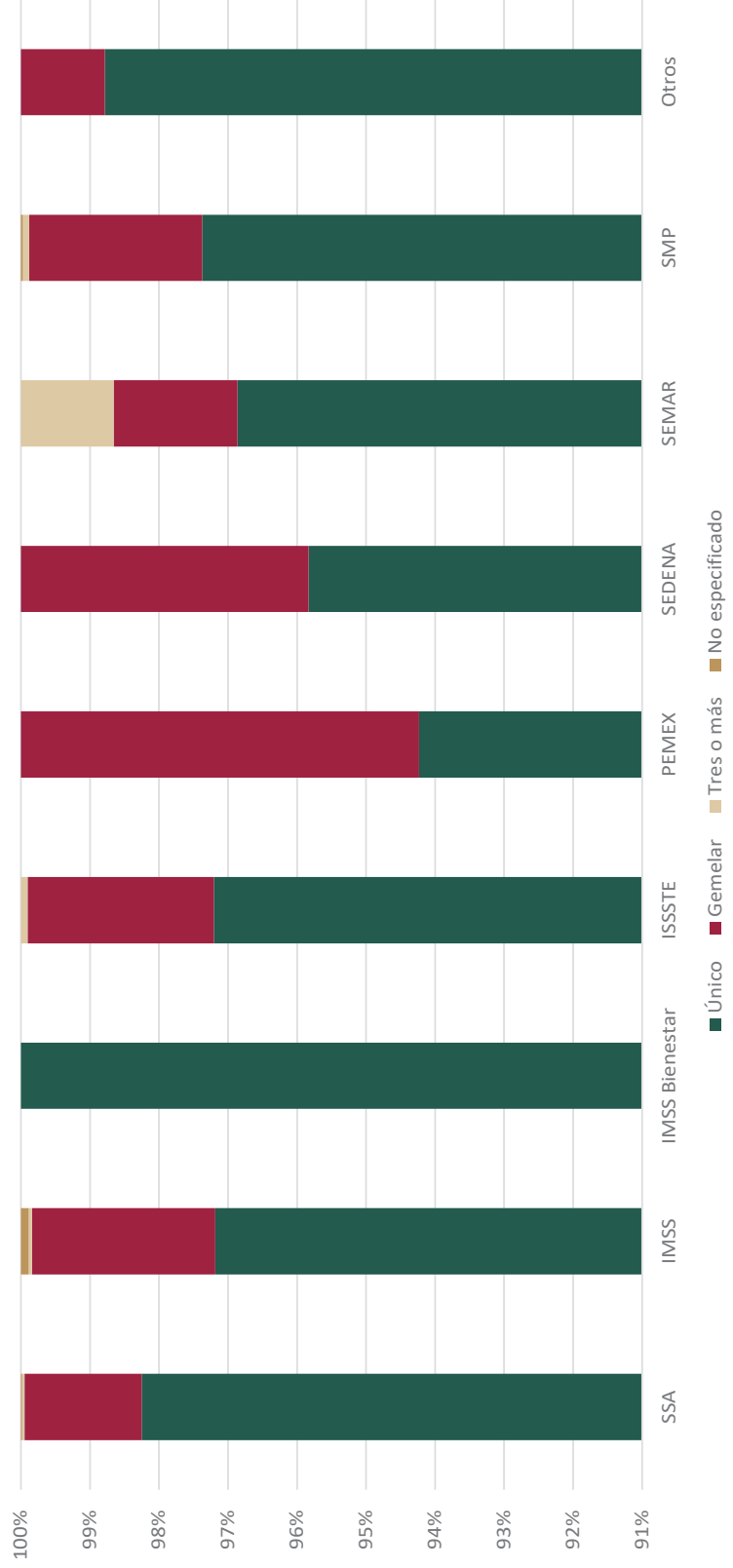

**Nacidos vivos por tipo de procedimiento según institución
Residencia Ciudad de México
2023**

PROCEDIMIENTO	TOTAL	SSA	IMSS	IMSS BIENESTAR	ISSSTE	PEMEX	SEDENA	SEMAR	SMP	OTROS
Total general	76,032	30,400	20,553	47	3,148	104	552	223	22,182	823
Cesárea	43,671	12,790	9,355	18	2,270	67	259	164	18,375	373
Distócico	274	130	74	0	9	1	0	0	55	5
Eutócico	33,900	17,422	11,072	29	869	36	293	59	3,733	387
Otro	101	46	2	0	0	0	0	0	2	51
No especificado	86	12	50	0	0	0	0	0	17	7

Fuente: Sedesa/DGDP/PCS/DISS/SDS/SINBA2-CEN 2023

Porcentaje de procedimientos realizados 2023

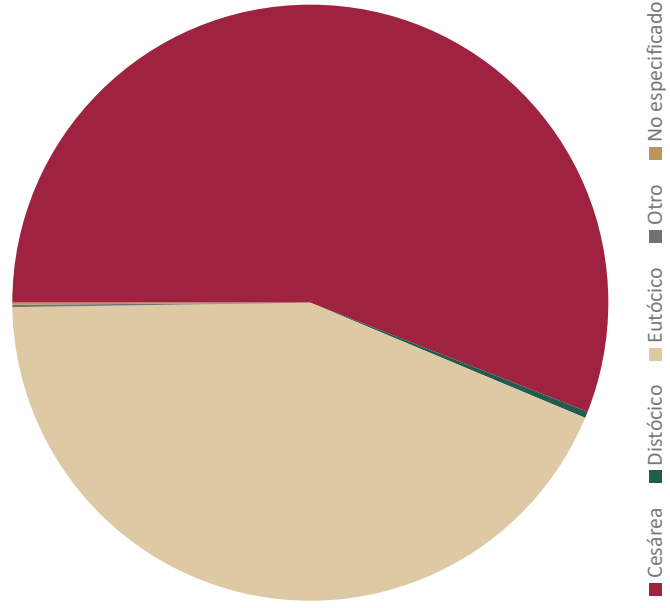

**Porcentaje de Cesáreas por institución
Residencia Ciudad de México
2023**

Porcentaje	TOTAL	SSA	IMSS	IMSS BIENESTAR	ISSSTE	PEMEX	SEDENA	SEMAR	SMP	OTROS
Porcentaje	56	42	46	38	72	64	47	74	83	45

Fuente: Sedesa/DGDFPCS/DIISI/SDS/ SINBA2-CEN 2023

Porcentaje de cesáreas por institución, 2023

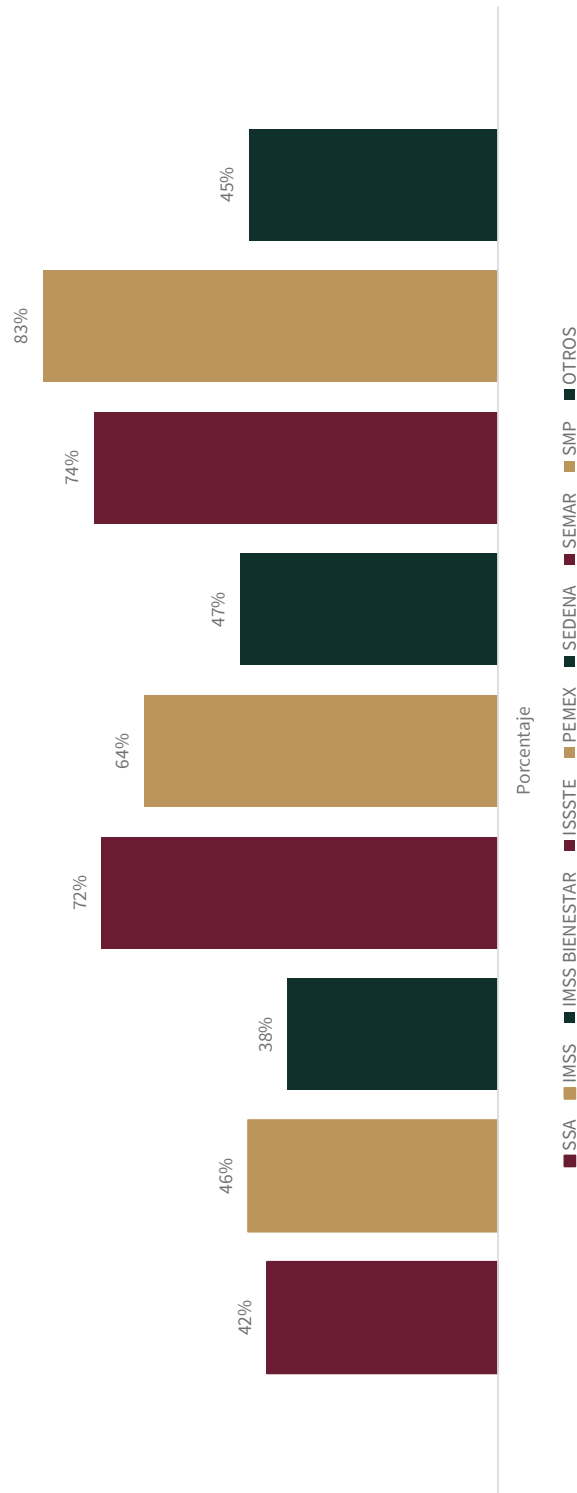

Cuadro 4.29

**Nacidos vivos por institución, según estado civil de la madre
Residencia Ciudad de México
2023**

ESTADO CIVIL	TOTAL	SSA	IMSS	IMSS BIENESTAR	ISSSTE	PEMEX	SEDENA	SEMAR	SMP	OTROS
Total general	78,032	30,400	20,553	47	3,148	104	552	223	22,182	823
Unión libre	46,492	21,503	12,227	36	1,411	38	163	64	10,574	476
Casado (a)	19,771	2,736	5,125	5	1,334	57	313	132	9,856	213
Soltero (a)	11,035	5,956	2,916	6	383	7	74	27	1,539	127
Se ignora	284	99	113	0	5	1	1	0	61	4
No especificado	267	34	124	0	2	0	0	0	106	1
Separado (a)	72	27	24	0	1	1	1	0	16	2
Viuvo(a)	45	23	8	0	3	0	0	0	11	0
Divorciado (a)	66	22	16	0	9	0	0	0	19	0

Fuente: Sedesaj/DCDPPCS/BISS/SBS/SINBA2-GEN 2023

Nacidos vivos por Institución según estado civil de la madre, 2023

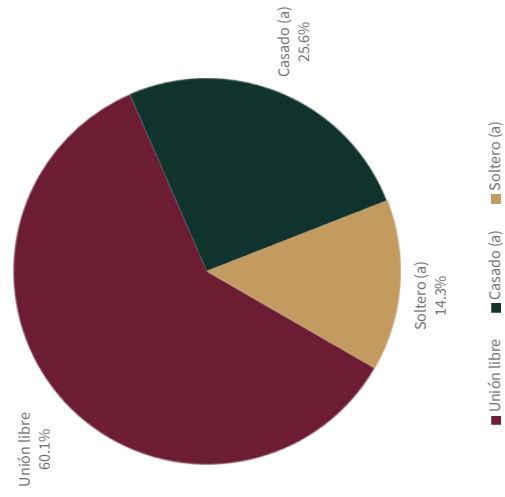

Nacidos vivos por edad gestacional e institución
Residencia Ciudad de México
2023

EDAD GESTACIONAL	TOTAL	SSA	IMSS	IMSS BIENESTAR	ISSSTE	PEMEX	SEDENA	SEMAR	SMP	OTROS
Total general	78,032	30,400	20,553	47	3,148	104	552	223	22,182	823
<28	245	105	94	0	21	0	0	2	22	1
28 a 36	7,967	2,919	2,711	4	488	14	81	25	1,672	53
37 a 42	69,800	27,371	17,747	43	2,639	90	471	196	20,474	769
>42	5	2	0	0	0	0	0	0	3	0
No especificado	15	3	1	0	0	0	0	0	11	0

Fuente: Sed(esa)/DGDPPCS/IDISSI/SDS/ SINBA2-CEN 2023

Porcentaje de nacidos vivos pretérmino por institución 2023



Nacidos vivos por institución, según personal que atendió el nacimiento
Residencia Ciudad de México
2023

Persona que atendió el parto	Total	SSA	IMSS	IMSS Bienestar	ISSSTE	PEMEX	SEDEMA	SEMAR	SMP	Otros
Total general	78,032	30,400	20,553	47	3,148	104	552	223	22,182	823
Médico	77,386	30,110	20,538	47	3,148	104	552	223	22,152	512
Médico gineco-obstetra	69,132	25,158	19,034	34	3,043	104	548	223	20,517	471
Otro especialista	807	48	7	6	1	0	3	0	730	12
Residente	6,297	4,691	1,492	2	104	0	0	0	0	8
Médico general	1,117	184	2	4	0	0	1	0	905	21
Médico Interno de Pregrado (MIP)	30	27	3	0	0	0	0	0	0	0
Médico pasante de servicio social (MPS)	3	2	0	1	0	0	0	0	0	0
Los demás	646	290	15	0	0	0	0	0	30	311
Enfermera	216	160	4	0	0	0	0	0	7	45
Partera	86	29	0	0	0	0	0	0	0	57
No especificado	11	1	4	0	0	0	0	0	6	0
Otro	310	84	7	0	0	0	0	0	16	203
Persona autorizada por la Secretaría de Salud	23	16	0	0	0	0	0	0	1	6

Fuente: Sedesa/IdobPCPS/ISSS/ISS/ SIMBO, CEN 2023

Tipo de persona que atendió el parto 2023

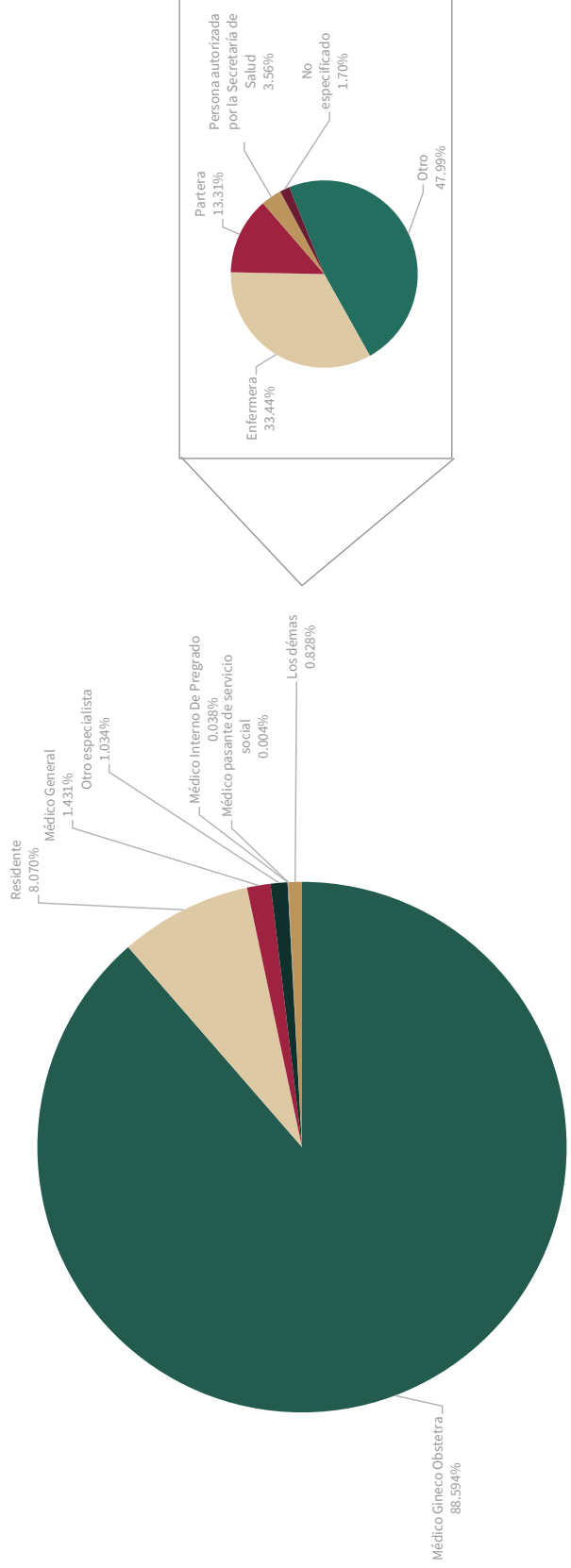

**Nacidos vivos por derechohabencia
Residencia Ciudad de México
2023**

DERECHOHABENCIA		TOTAL	%
Total general		78,032	100
Instituto Mexicano del Seguro Social		27,223	34.89
IMSS Bienestar		60	0.08
Instituto de Seguridad Social para las Fuerzas Armadas Mexicanas/ ISSFAM		332	0.43
Instituto de Seguridad Social y Servicios para los Trabajadores del Estado		4,451	5.70
Ninguna		26,686	34.20
No especificado		2,857	3.66
Otra		8,832	11.32
Pemex		130	0.17
Se ignora		5,039	6.46
Secretaría de la Defensa Nacional		226	0.29
Seguro Popular / INSABI		1,971	2.53
Secretaría de Marina		225	0.29

Fuente: Sedesa/DCDPPCS/DISSI/SDS/ SINBA2-CeN 2023

Nacidos vivos por derechohabencia 2023

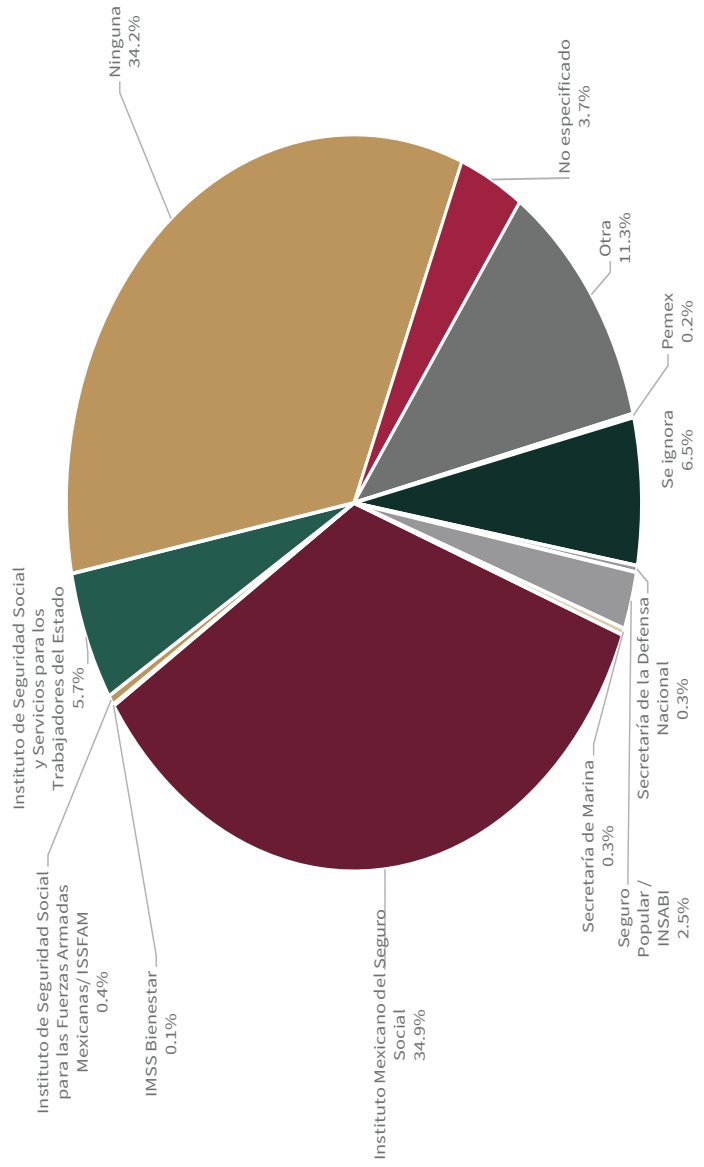

Nacidos vivos por ocupación de la madre
Residencia Ciudad de México
2023

OCUPACIÓN	TOTAL	%
Total general	78,032	100
No remunerado, ama de casa	41,435	53.10
Ocupaciones no especificadas	6,196	7.94
No especificado	4,556	5.84
No remunerado, estudiante	3,414	4.38
Otros profesionistas y técnicos no clasificados anteriormente	2,920	3.74
Profesionistas en ciencias económico-administrativas, ciencias sociales, humanistas y en artes	2,345	3.01
Médicos, enfermeras y otros especialistas en salud	2,297	2.94
Comerciantes en establecimientos	1,898	2.43
Profesores y especialistas en docencia	1,731	2.22
Empleados de ventas en establecimientos	1,332	1.71
Otros comerciantes, empleados en ventas y agentes de ventas en establecimiento, no clasificados anteriormente	1,318	1.69
Otros trabajadores en actividades elementales y de apoyo, no clasificados anteriormente	1,019	1.31
Supervisores de personal de apoyo administrativo, secretarías, capturistas, cajeros y trabajadores de control de archivo y transporte	695	0.89
Vendedores ambulantes	663	0.85
Auxiliares y técnicos en ciencias económico-administrativas, ciencias sociales, humanistas y en artes	635	0.81
Trabajadores domésticos, de limpieza, planchadores y otros trabajadores de limpieza	526	0.67
Investigadores y profesionistas en ciencias exactas, biológicas, ingeniería, informática y en telecomunicaciones	471	0.60
No ocupados	365	0.47
Coordinadores y jefes de área en servicios financieros, administrativos y sociales	343	0.44
Enfermeras, técnicos en medicina y trabajadores de apoyo en salud	343	0.44
Funcionarios y altas autoridades de los sectores público, privado y social	332	0.43
Trabajadores en servicios de protección y vigilancia	331	0.42
Trabajadores en la preparación y servicio de alimentos y bebidas, así como en servicios de esparcimiento y de hotelería	318	0.41
Directores y gerentes en servicios financieros, legales, administrativos y sociales	310	0.40
Trabajadores en cuidados personales y del hogar	287	0.37
Trabajadores de la armada, ejército y fuerza aérea	284	0.36
Supervisores y trabajadores que brindan y manejan información 39 otros trabajadores auxiliares en actividades administrativas, no clasificados anteriormente	262	0.34
Otros directores, funcionarios, gerentes, coordinadores y jefes de área, no clasificados anteriormente	210	0.27
Ayudantes en la preparación de alimentos	187	0.24
Trabajadores en servicios de alquiler	137	0.18
Auxiliares y técnicos en ciencias exactas, biológicas, ingeniería, informática y en telecomunicaciones	105	0.13
Se ignora	101	0.13
Directores y gerentes de ventas, restaurantes, hoteles y otros establecimientos	99	0.13
Coordinadores y jefes de área de ventas, restaurantes, hoteles y otros establecimientos	94	0.12
Trabajadores en la elaboración y procesamiento de alimentos, bebidas y productos de tabaco	65	0.08
Coordinadores y jefes de área en producción y tecnología	62	0.08
Auxiliares y técnicos en educación, instructores y capacitadores	61	0.08
Artesanos y trabajadores en la elaboración de productos de madera, papel, textiles y de cuero y piel	56	0.07
Directores y gerentes en producción, tecnología y transporte	36	0.05
Otros trabajadores artesanales no clasificados anteriormente	36	0.05
Trabajadores en la extracción y la edificación de construcciones	30	0.04
Trabajadores de paquetería, de apoyo para espectáculos, mensajeros y repartidores de mercancías	24	0.03
Trabajadores en actividades agrícolas y ganaderas	12	0.02
Artesanos y trabajadores en la elaboración de productos de cerámica, vidrio, azulejo y similares	11	0.01
operadores de instalaciones y maquinaria industrial	11	0.01
no ocupado, jubilado o pensionado	10	0.01
Otros operadores de maquinaria industrial, ensambladores y conductores de transporte, no clasificados anteriormente	9	0.01
Trabajadores de apoyo en la minería, construcción e industria	9	0.01
Conductores de transporte y de maquinaria móvil	7	0.01
Otros trabajadores en actividades agrícolas, ganaderas, forestales, caza y pesca, no clasificados anteriormente	7	0.01
Artesanos y trabajadores en la elaboración de productos de hule, caucho, plásticos y de sustancias químicas	6	0.01
Ayudantes de conductores de transporte, conductores de transporte de tracción humana y animal y cargadores	5	0.01
Ensambladores y montadores de herramientas, maquinaria, productos metálicos y electrónicos	5	0.01
Trabajadores de apoyo en actividades agropecuarias, forestales, pesca y caza	5	0.01
Artesanos y trabajadores en el tratamiento y elaboración de productos de metal	3	0.00
Operadores de maquinaria agropecuaria y forestal	2	0.00
No aplica	1	0.00

Fuente: Sedesa/DGDP/PCS/DISSI/SDS/SINBA3-CEN 2023

Cuadro 4.34

Principales causas de enfermedades perinatales
Ciudad de México
Residencia 2023

NO. DE ORDEN	CAUSAS	TOTAL ^{1/}	% ^{1/}	% ^{2/}
	Total	4,793	100	6.14
1	Trastornos relacionados con la duración de la gestación y el crecimiento fetal	2,043	42.62	2.62
2	Traumatismo del nacimiento	1,043	21.76	1.34
3	Dificultad respiratoria del recién nacido	699	14.58	0.90
4	Feto y recién nacido afectados por factores maternos y por complicaciones del embarazo, del trabajo de parto y del parto	367	7.66	0.47
5	Hipoxia intrauterina y asfisia del nacimiento	216	4.51	0.28
6	Infecciones específicas del período perinatal	89	1.86	0.11
7	Afecciones asociadas con la regulación tegumentaria, con la temperatura, y otras afecciones específicas de la piel del feto y del recién nacido	121	2.52	0.16
8	Trastornos hemorrágicos y hematológicos del feto y del recién nacido	67	1.40	0.09
9	Trastornos endocrinos y metabólicos transitorios específicos del feto y del recién nacido	56	1.17	0.07
11	Emfisema intersticial, hemorragia pulmonar y otros problemas respiratorios del recién nacido, originados en el período perinatal	23	0.48	0.03
10	Síndromes de aspiración neonatal	19	0.40	0.02
12	Neumonía congénita	5	0.10	0.01
13	Trastornos del sistema digestivo del feto y del recién nacido	4	0.08	0.01
	Las demás	41	0.86	0.05

^{1/} En relación a los nacidos vivos que presentan al menos alguna, enfermedad o lesión en el momento del nacimiento: 4,793

^{2/} En relación al total de nacidos vivos

Total de nacidos vivos: 78,032

Causas codificadas en el capítulo XVI de la CIE-10, "Ciertas afecciones originadas en el período perinatal": 4,793

Las demás causas de otros capítulos: 88

Causas codificadas en el capítulo XVII de la CIE-10, "Malformaciones congénitas, deformidades y anomalías cromosómicas": 1,180

Total de nacidos vivos sin afecciones: 71,971

Nota: Se utilizan los nacimientos de residencia para el cálculo de indicadores

Fuente: Sedesa/DGDP/PCS/D/ISS/SDS/SINBA2-CEN 2023

**Principales causas de anomalías congénitas, malformaciones,
deformidades y anomalías cromosómicas**
Ciudad de México
Residencia 2023

No. de Orden	Causas	Total ^{1/}	% ^{1/}	% ^{2/}
	Total	1,180	100	1.51
1	Malformaciones y deformidades congénitas del sistema osteomuscular	492	41.69	0.63
2	Malformaciones congénitas de los órganos genitales	146	12.37	0.19
3	Malformaciones congénitas del ojo, del oído, de la cara y del cuello	163	13.81	0.21
4	Fisura del paladar y labio leporino	93	7.88	0.12
5	Malformaciones congénitas de la lengua, de la boca y de la faringe, del esófago, tubo digestivo y de los intestinos	47	3.98	0.06
6	Anomalías cromosómicas no clasificadas en otra parte	12	1.02	0.02
	Síndrome de Down	25	2.12	0.03
7	Malformaciones congénitas del sistema nervioso	45	3.81	0.06
8	Malformaciones congénitas del corazón	21	1.78	0.03
9	Malformaciones congénitas de las grandes arterias, de las grandes venas y otras del sistema circulatorio	37	3.14	0.05
10	Malformaciones congénitas del sistema urinario	17	1.44	0.02
11	Malformaciones congénitas del sistema respiratorio	6	0.51	0.01
	Las demás afecciones y anomalías	76	6.44	0.10

^{1/} En relación a los nacidos vivos que presentan al menos alguna anomalía, al momento del nacimiento: 1,180

^{2/} En relación al total de nacidos vivos

Total de nacidos vivos: 78,032

Causas codificadas en el capítulo XVII de la CIE-10, "Malformaciones congénitas, deformidades y anomalías cromosómicas": 1,180

Las demás causas de otros capítulos: 88

Causas codificadas en el capítulo XVI de la CIE-10, "Ciertas afecciones originadas en el período perinatal": 4,793

Total de nacidos vivos sin afecciones: 71,971

Nota: Se utilizan los nacimientos de residencia para el cálculo de indicadores

Fuente: Sedesa/DGPPCS/DISSI/SDSI/SINBA2-CEN 2023

Cuadro 4.36

Nacidos vivos por institución de atención y por mes
Residencia Ciudad de México
2023

INSTITUCIÓN	TOTAL GENERAL	ENE	FEB	MAR	ABR	MAY	JUN	JUL	AGO	SEP	OCT	NOV	DIC
Total general	78,032	6,622	5,938	6,680	6,311	6,642	6,602	6,494	6,563	6,711	6,615	6,429	6,425
Secretaría de Salud ^{1/}	30,400	2,555	2,340	2,612	2,551	2,683	2,625	2,497	2,488	2,509	2,618	2,550	2,372
Instituto Mexicano del Seguro Social (imss)	20,553	1,721	1,614	1,766	1,601	1,690	1,739	1,737	1,720	1,806	1,720	1,698	1,741
IMSS Bienestar	47	4	3	9	3	1	6	4	1	4	4	2	6
Instituto de Servicios y Seguridad Social para los Trabajadores del Estado (issste) ^{2/}	3,148	280	240	235	246	270	264	250	308	282	260	282	231
Servicios de Salud de Petróleos Mexicanos (Pemex)	104	11	3	7	6	10	12	4	12	11	8	8	12
Secretaría de la Defensa Nacional (Sedena)	552	44	38	39	44	34	37	59	54	52	47	53	51
Secretaría de Marina (Semar)	223	23	14	14	16	17	10	18	22	31	19	19	20
Servicios Médicos Privados (smp)	22,182	1,918	1,627	1,940	1,783	1,875	1,837	1,859	1,885	1,932	1,857	1,757	1,912
Otros ^{3/}	823	66	59	58	61	62	72	66	73	84	82	60	80

^{1/} Incluye: Clínica Comunitaria Santa Catarina, Hospital Pediátrico Iztapalapa, Instituto Nacional de Cardiología Ignacio Chávez e Instituto Nacional de Perinatología Isidro Espinosa de los Reyes

^{2/} Incluye: Centro Médico Nacional 20 de Noviembre

^{3/} Incluye: Parteras, hogar, vía pública, no especificado, otra unidad médica pública y otro lugar

Fuente: Sedesa/ceoprcs/imss/sos/ sinua2-cen 2023

Nacimientos por Institución 2023

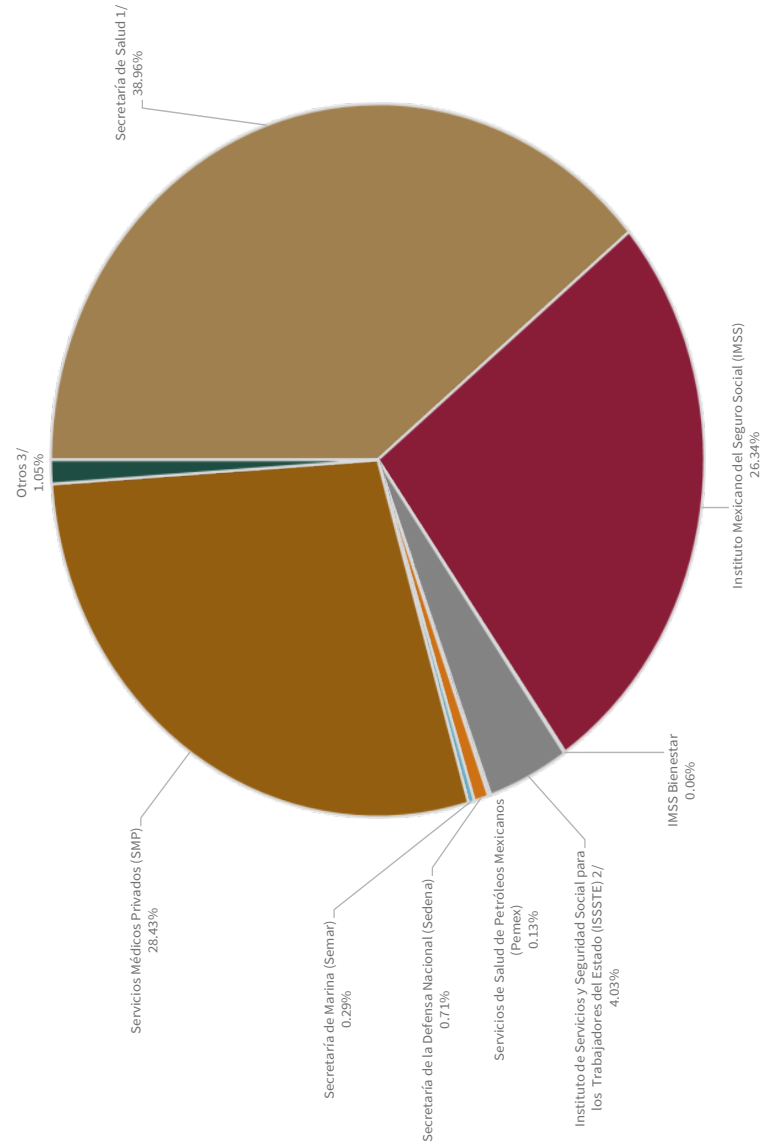

Nacidos vivos por alcaldía de residencia y por mes
Residencia Ciudad de México
2023

ALCALDÍA	TOTAL GENERAL	ENE	FEB	MAR	ABR	MAY	JUN	JUL	AGO	SEP	OCT	NOV	DIC
Total general	78,032	6,622	5,938	6,680	6,311	6,642	6,602	6,494	6,563	6,711	6,615	6,429	6,425
Álvaro Obregón	6,303	506	482	549	490	557	538	544	531	524	533	520	529
Azacapotzalco	3,155	238	235	276	259	286	265	210	267	292	278	274	275
Benito Juárez	2,539	213	183	211	221	213	245	223	205	224	218	188	195
Coyoacán	4,136	339	323	359	332	350	345	375	374	350	318	303	368
Cuajimalpa De Morelos	2,546	229	157	214	187	212	209	243	225	212	230	206	222
Cuauhtémoc	4,219	354	336	362	359	363	355	359	339	369	378	330	315
Gustavo A. Madero	10,219	885	785	843	815	872	881	836	815	906	868	848	865
Iztacalco	3,232	275	252	271	271	288	244	261	281	282	250	257	300
Iztapalapa	16,983	1,437	1,283	1,496	1,326	1,462	1,455	1,416	1,456	1,440	1,427	1,408	1,377
La Magdalena Contreras	2,109	198	140	189	158	170	186	156	175	188	186	170	193
Miguel Hidalgo	3,190	290	278	276	270	258	230	251	283	267	275	245	267
Milpa Alta	1,776	144	150	134	138	132	144	162	139	168	166	157	142
No Especificado	42	4	0	9	5	5	6	0	5	2	2	1	3
Se ignora	21	1	1	4	3	1	1	2	2	0	4	0	2
Tláhuac	3,826	313	298	326	302	338	335	334	303	337	327	332	281
Tlalpan	5,627	511	432	488	470	474	465	474	472	470	443	470	458
Venustiano Carranza	3,763	309	268	321	349	307	326	289	320	308	338	312	316
Xochimilco	4,346	376	335	352	356	354	372	359	371	372	374	408	317

Fuente: Sedesa/IGDFPCS/IDSSI/SDS/ SINBA2-CEN.2023

Nacidos vivos por alcaldía de residencia

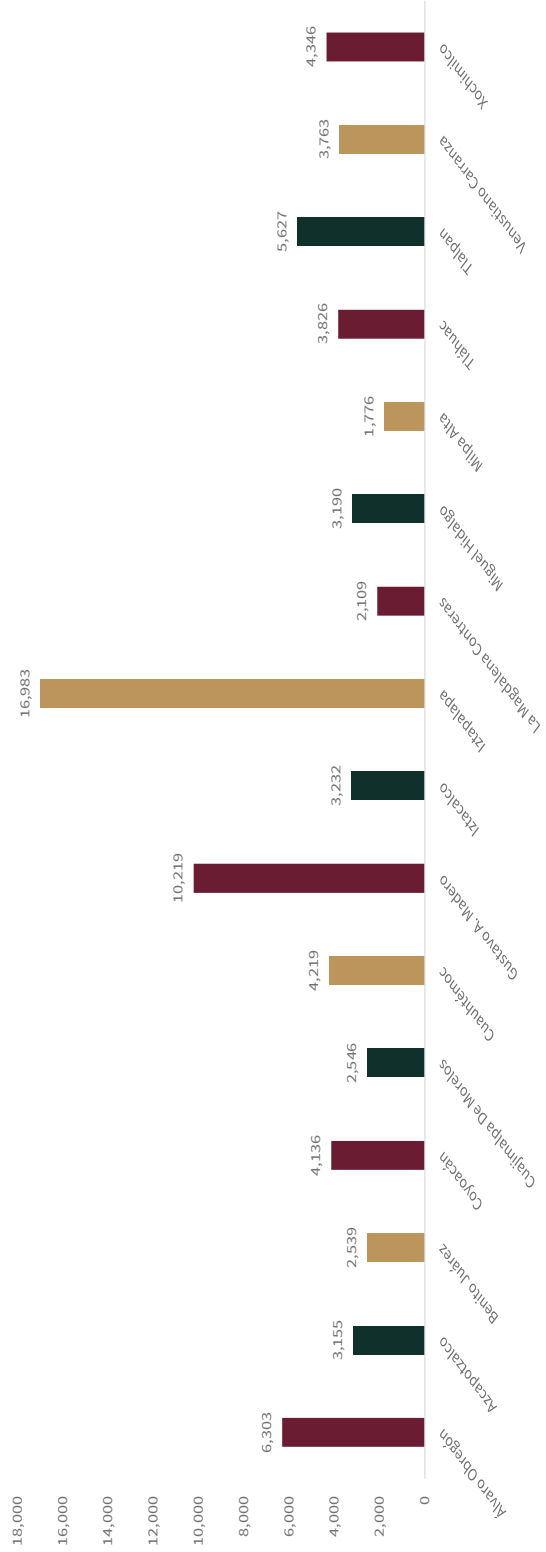

Nacidos vivos por entidad dónde ocurrió el parto
Ciudad de México
2023

ENTIDAD DE OCURRENCIA	TOTAL GENERAL	ENE	FEB	MAR	ABR	MAY	JUN	JUL	AGO	SEP	OCT	NOV	DIC
Total general	78,032	6,622	5,938	6,680	6,311	6,642	6,602	6,494	6,563	6,711	6,615	6,429	6,425
Aguascalientes	1	0	0	0	0	0	0	0	0	0	0	1	0
Baja California	2	0	0	1	0	0	0	0	0	0	0	0	1
Baja California Sur	2	0	0	0	0	0	0	1	0	0	0	1	0
Campeche	1	1	0	0	0	0	0	0	0	0	0	0	0
Chiapas	18	4	2	2	1	1	4	0	0	1	2	1	0
Chihuahua	0	0	0	0	0	0	0	0	0	0	0	0	0
Ciudad de México	71,012	6,018	5,385	6,061	5,734	6,085	6,030	5,929	5,995	6,096	5,990	5,895	5,794
Coahuila	4	0	0	1	1	0	0	1	1	0	0	0	0
Colima	0	0	0	0	0	0	0	0	0	0	0	0	0
Durango	2	0	1	0	0	0	0	0	0	1	0	0	0
Guanajuato	21	1	3	1	2	2	7	1	3	0	1	0	0
Guerrero	42	5	2	2	4	4	4	1	6	7	2	2	3
Hidalgo	104	12	8	11	12	4	16	6	4	11	7	4	9
Jalisco	34	3	6	2	1	4	2	2	6	2	1	2	3
Estado de México	6,208	521	485	527	510	502	496	499	513	535	562	489	569
Michoacán	54	7	5	8	5	5	4	4	2	1	6	3	4
Morelos	118	9	8	13	11	6	7	16	5	12	12	11	8
Nayarit	0	0	0	0	0	0	0	0	0	0	0	0	0
Nuevo León	12	1	1	3	1	0	1	1	1	0	1	0	2
Oaxaca	57	3	4	10	4	5	3	6	2	7	4	1	8
Puebla	153	23	16	14	8	12	9	16	12	17	8	7	11
Queretaro	26	0	3	6	3	3	0	1	0	4	2	1	3
Quintana Roo	4	1	0	1	1	0	0	0	1	0	0	0	0
San Luis Potosí	6	1	0	1	1	0	0	0	1	0	0	1	1
Sinaloa	12	0	0	4	0	0	1	2	0	2	2	1	0
Sonora	3	0	0	1	0	1	0	0	0	0	0	0	1
Tabasco	10	1	1	1	0	0	5	0	0	0	1	1	0
Tamaulipas	7	0	1	1	0	1	1	1	1	1	0	0	0
Tlaxcala	30	3	1	4	4	0	4	1	3	5	2	2	1
Veracruz	82	8	6	3	7	7	8	5	7	9	11	6	5
Yucatan	5	0	0	1	1	0	0	1	0	0	0	0	2
Zacatecas	2	0	0	1	0	0	0	0	0	0	1	0	0

Fuente: Sedesad/DCPPCS/D/ISSI/SDS/SINBA2-CEN.2023

Cuadro 4.39

Nacidos prematuros por institución de atención y por mes
Ciudad de México
2023

INSTITUCIÓN	TOTAL GENERAL	ENE	FEB	MAR	ABR	MAY	JUN	JUL	AGO	SEP	OCT	NOV	DIC
Total general	8,212	665	576	696	635	721	708	708	723	729	684	714	653
Secretaría de Salud ^{1/}	3,024	226	221	244	266	283	274	264	273	248	235	264	226
Instituto Mexicano del Seguro Social (IMSS)	2,805	235	208	231	198	245	246	240	227	236	260	222	257
IMSS Bienestar	4	0	0	1	0	0	2	1	0	0	0	0	0
Instituto de Servicios y Seguridad Social para los Trabajadores del Estado (ISSSTE) ^{2/}	509	48	37	36	37	35	50	40	54	54	37	48	33
Servicios de Salud de Petróleos Mexicanos (Pemex)	14	1	0	0	0	0	1	2	3	2	1	1	4
Secretaría de la Defensa Nacional (Sedena)	81	5	1	5	7	8	8	8	7	10	7	9	6
Secretaría de Marina (Semar)	27	3	1	0	1	1	2	2	0	9	4	2	2
Servicios Médicos Privados (SMP)	1,694	145	104	176	123	144	120	144	153	165	133	166	121
Otros ^{3/}	54	2	4	3	3	5	5	7	6	5	7	3	4

^{1/} Incluye: Clínica Comunitaria Santa Catarina, Hospital Pediátrico Iztapalapa, Instituto Nacional de Cardiología Ignacio Chávez e Instituto Nacional de Perinatología Isidro Espinosa de los Reyes

^{2/} Incluye: Centro Médico Nacional 20 de Noviembre

^{3/} Incluye: Parteras, hogar, vía pública, no especificado, otra unidad médica pública y otro lugar

Suente: Sidesa/006PFC5/ISSSTE/SMP/IMSS/SEDENA/SEMAR/CDIN 2023

Porcentaje de prematuros según total de nacimientos por institución 2023

INSTITUCIÓN	TOTAL NACIMIENTOS	<37 GESTA	%
Total general	76,932	8,212	11
Secretaría de Salud ^{1/}	30,400	3,024	10
Instituto Mexicano del Seguro Social (IMSS)	20,553	2,805	14
IMSS Bienestar	47	4	9
Instituto de Servicios y Seguridad Social para los Trabajadores del Estado (ISSSTE) ^{2/}	3,148	509	16
Servicios de Salud de Petróleos Mexicanos (Pemex)	104	14	13
Secretaría de la Defensa Nacional (Sedena)	552	81	15
Secretaría de Marina (Semar)	223	27	12
Servicios Médicos Privados (SMP)	22,182	1,694	8
Otros ^{3/}	823	54	7

^{1/} Incluye: Clínica Comunitaria Santa Catarina, Hospital Pediátrico Iztapalapa, Instituto Nacional de Cardiología Ignacio Chávez e Instituto Nacional de Perinatología Isidro Espinosa de los Reyes

^{2/} Incluye: Centro Médico Nacional 20 de Noviembre

^{3/} Incluye: Parteras, hogar, vía pública, no especificado, otra unidad médica pública y otro lugar

Suente: Sidesa/006PFC5/ISSSTE/SMP/IMSS/SEDENA/SEMAR/CDIN 2023

Nacimientos prematuros por institución 2023

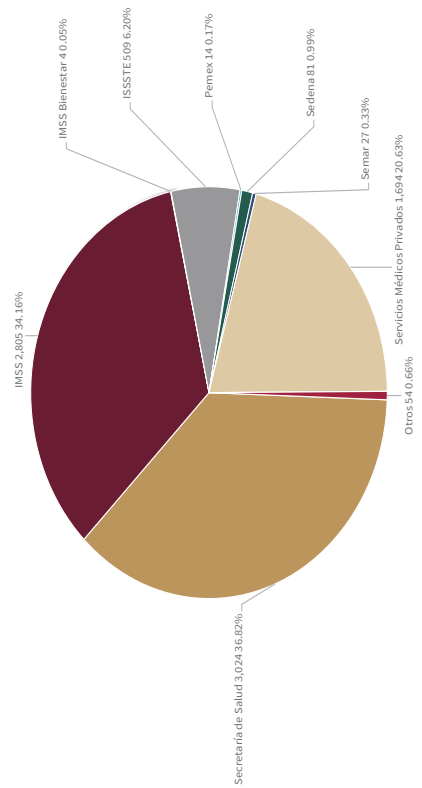

Nacidos con peso bajo por institución de atención y por mes
Ciudad de México
2023

INSTITUCIÓN	TOTAL GENERAL	ENE	FEB	MAR	ABR	MAY	JUN	JUL	AGO	SEP	OCT	NOV	DIC
Total general	7,984	635	549	664	639	706	702	703	708	697	649	679	653
Secretaría de Salud ^{1/}	3,069	229	213	268	260	282	274	276	276	242	245	266	238
Instituto Mexicano del Seguro Social (IMSS)	2,441	178	168	192	196	214	211	231	211	218	214	194	214
IMSS Bienestar	5	0	0	1	0	0	2	1	0	0	1	0	0
Instituto de Servicios y Seguridad Social para los Trabajadores del Estado (ISSSTE) ^{2/}	433	41	33	24	27	36	45	26	51	47	26	41	36
Servicios de Salud de Petróleos Mexicanos (Pemex)	15	2	0	1	0	2	1	1	2	2	1	0	3
Secretaría de la Defensa Nacional (Sedena)	66	5	1	3	6	5	6	5	8	9	4	9	5
Secretaría de Marina (Semar)	25	3	2	0	1	0	1	1	1	7	4	3	2
Servicios Médicos Privados (SMP)	1,866	174	127	172	146	162	156	151	151	166	146	163	152
Otros ^{3/}	64	3	5	3	3	5	6	11	8	6	8	3	3

^{1/} Incluye: Clínica Comunitaria Santa Catarina, Hospital Pediátrico Iztapalapa, Instituto Nacional de Cardiología Ignacio Chávez e Instituto Nacional de Perinatología Isidro Espinosa de los Reyes

^{2/} Incluye: Centro Médico Nacional 20 de Noviembre

^{3/} Incluye: Parteras, hogar, vía pública, no especificado, otra unidad médica pública y otro lugar

Fuente: Sedesa/IGOPPCS/OISS/SDS/ SINBA-CEN 2023

Porcentaje de recién nacidos con peso bajo según total de nacimientos por institución 2023

INSTITUCIÓN	TOTAL NACIMIENTOS	<2,500	%
Secretaría de Salud ^{1/}	78,032	7,984	10
Instituto Mexicano del Seguro Social (IMSS)	30,400	3,069	10
IMSS Bienestar	20,553	2,441	12
Instituto de Servicios y Seguridad Social para los Trabajadores del Estado (ISSSTE) ^{2/}	47	5	11
Servicios de Salud de Petróleos Mexicanos (Pemex)	3,148	433	14
Secretaría de la Defensa Nacional (Sedena)	104	15	14
Secretaría de Marina (Semar)	552	66	12
Servicios Médicos Privados (SMP)	223	25	11
Otros ^{3/}	22,182	1,866	8
Otros ^{3/}	823	64	8

^{1/} Incluye: Clínica Comunitaria Santa Catarina, Hospital Pediátrico Iztapalapa, Instituto Nacional de Cardiología Ignacio Chávez e Instituto Nacional de Perinatología Isidro Espinosa de los Reyes

^{2/} Incluye: Centro Médico Nacional 20 de Noviembre

^{3/} Incluye: Parteras, hogar, vía pública, no especificado, otra unidad médica pública y otro lugar

Fuente: Sedesa/IGOPPCS/OISS/SDS/ SINBA-CEN 2023

Nacimientos peso bajo del recién nacido por institución 2023

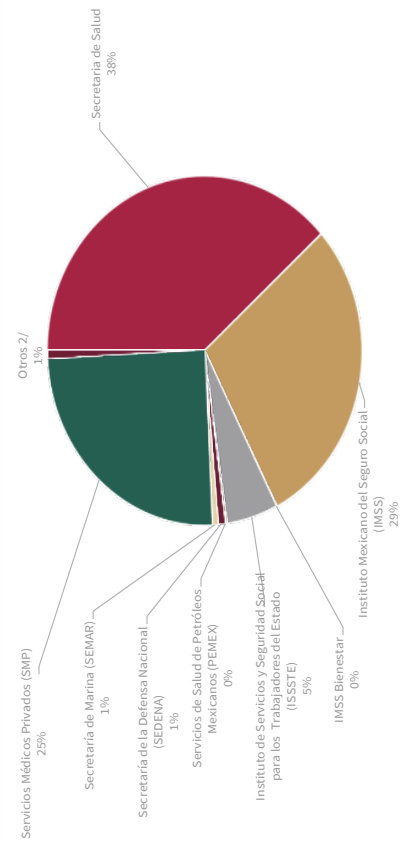

**Serie histórica de nacimientos por residencia
Ciudad de México
2014-2023**

INSTITUCIÓN/AÑO	2014	2015	2016	2017	2018	2019	2020	2021	2022	2023
Total general	133,765	126,319	120,016	113,157	101,463	96,916	87,005	77,476	80,892	78,032
Secretaría de Salud ^{1/}	59,155	56,123	50,752	47,513	41,027	38,290	33,097	30,151	31,702	30,400
Instituto Mexicano del Seguro Social (IMSS)	31,275	29,291	28,148	27,888	26,282	25,234	21,456	18,367	20,589	20,533
IMSS Bienestar	39	89	64		70	52	106	100	125	47
Instituto de Servicios y Seguridad Social para los Trabajadores del Estado (ISSSTE) ^{2/}	5,134	4,755	4,687	4,629	3,582	3,912	2,531	2,441	3,219	3,148
Servicios de Salud de Petróleos Mexicanos (Pemex)	272	228	221	201	161	168	134	84	105	104
Secretaría de la Defensa Nacional (Sedema)	1,121	1,108	931	785	475	778	698	455	578	552
Secretaría de Marina (Semar)	412	389	348	211	275	194	240	236	275	223
Servicios Médicos Privados (SMP)	35,786	33,763	34,359	31,340	28,767	25,614	27,114	24,724	23,726	22,182
Otros ^{3/}	571	553	506	539	824	2,574	1,629	918	873	823

^{1/} Incluye: Clínica Comunitaria Santa Catarina, Hospital Pediátrico Iztapalapa, Instituto Nacional de Cardiología Ignacio Chávez e Instituto Nacional de Perinatología Isidro Espinosa de los Reyes

^{2/} Incluye: Centro Médico Nacional 20 de Noviembre

^{3/} Incluye: Parteras, hogar, vía pública, no especificado, otra unidad médica pública y otro lugar

Fuente: Sedesapac, IMSS, ISSSTE, SEMAR, SEDENA, PEMEX, CEN 2023

Nacimientos 2014 - 2023

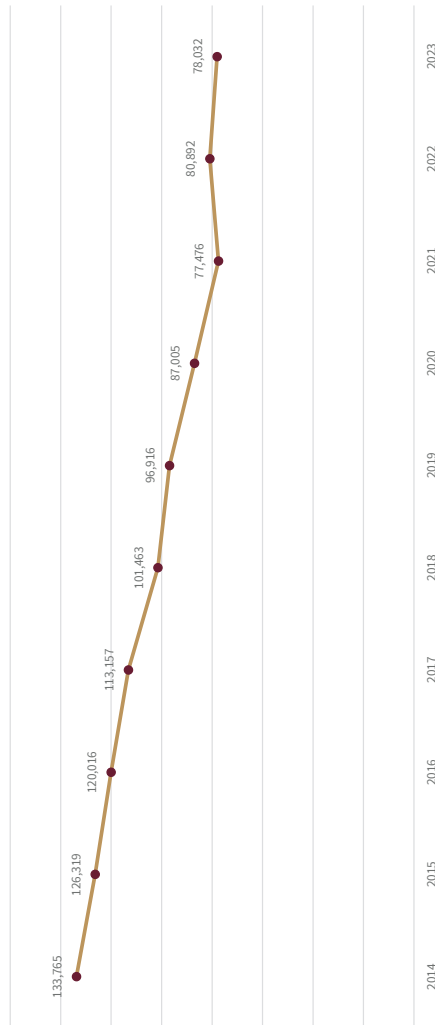

Cuadro 4.42

Servicios otorgados 2023

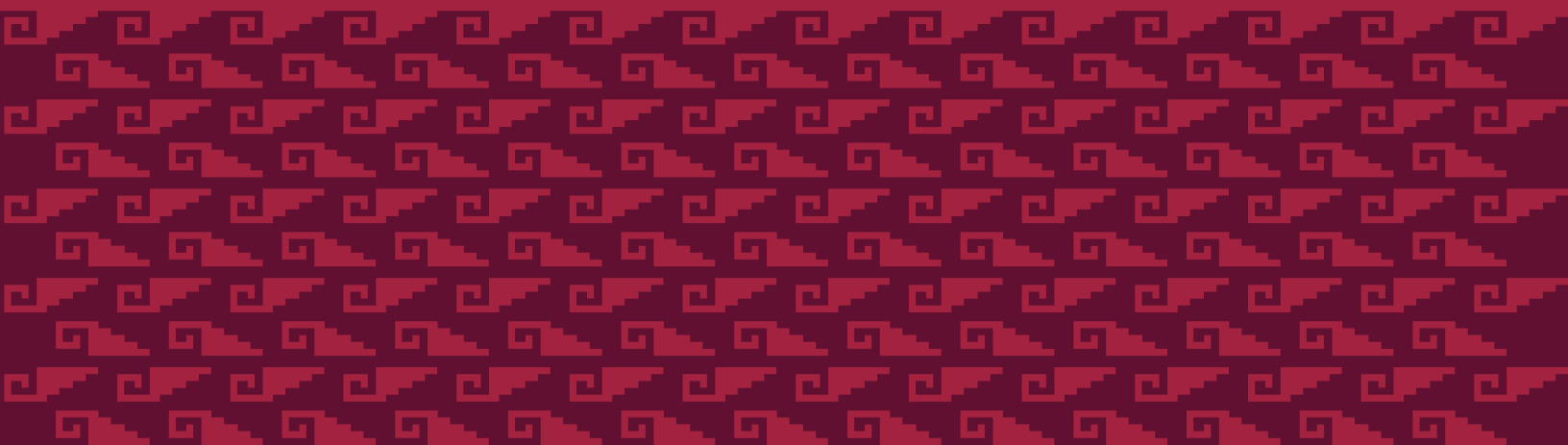

Servicios otorgados en las unidades médicas
Secretaría de Salud de la Ciudad de México
2023

SERVICIO	TOTAL	1ER. NIVEL	2DO. NIVEL
Consulta externa total	3,501,192	3,031,668	469,524
Consulta general	2,518,108	2,419,800	98,308
Consulta especializada	350,683	112,687	237,996
Consulta salud mental	291,760	211,932	79,828
Consulta odontológica	340,641	287,249	53,392
Urgencias	541,760	-	541,760
Egresos	99,696	-	99,696
Días paciente	470,471	-	470,471
Intervenciones quirúrgicas	55,968	-	55,968
Nacimientos	3,355	-	-
Partos	2,075	-	2,075
Cesáreas	1,280	-	1,280
Estudios de diagnóstico	12,600,166	3,965,680	8,635,264
Laboratorio clínico	11,574,090	3,653,112	7,920,978
Radiología	703,821	183,216	520,605
Anatomía patológica	44,789	2,322	42,467
Electrocardiograma	62,644	32,540	30,104
Electroencefalograma	4,252	1,851	2,401
Ultrasonido	114,163	54,926	59,237
Tomografía axial computalizada	37,750	-	37,750
Mastografías	48,743	37,713	11,030
Resonancia magnética	6,645	-	778
Electromiografía	1,522	-	1,522
Ecocardiografías	-	-	6,645
Potenciales auditivos evocados	220	-	220
Optometría	620	-	620
Audiología	907	-	907

Fuente: Sedesa/DGDPPCS/DISSI/SIS (Subsistema de Información Salud), 2023

Fuente: Sedesa/DGDPPCS/DISSI/SINBA-SEUL, 2023

Cuadro 5.1

**Consulta externa y atenciones de urgencias por tipo y alcaldía
Secretaría de Salud de la Ciudad de México
2023**

ALCALDÍA	CONSULTA EXTERNA TOTAL	CONSULTA GENERAL	CONSULTA ESPECIALIZADA	CONSULTA DE SALUD MENTAL	CONSULTA ODONTOLÓGICA ^{1/}	URGENCIAS
Total general	3,501,192	2,518,108	350,683	291,760	340,641	541,760
Azcapotzalco	175,514	128,872	12,256	20,249	14,137	23,144
Coyoacán	170,963	124,152	8,197	20,556	18,058	9,543
Cuajimalpa	71,191	50,830	1,012	6,748	12,601	9,401
Gustavo A. Madero	372,089	274,173	34,129	33,968	29,819	69,622
Iztacalco	151,648	105,023	9,506	15,464	21,655	11,980
Iztapalapa	677,884	526,968	45,380	37,089	68,447	79,731
Magdalena Contreras	74,084	54,604	4,243	6,412	8,825	10,086
Milpa Alta	137,704	105,329	381	8,718	23,276	19,927
Álvaro Obregón	174,589	131,103	15,482	11,346	16,658	16,703
Tláhuac	200,624	149,791	12,357	13,741	24,735	33,504
Tlalpan	233,786	177,090	18,021	16,923	21,752	47,987
Xochimilco	154,774	112,669	10,830	14,922	16,353	29,067
Benito Juárez	113,333	68,926	22,056	12,860	9,491	29,202
Cuauhtémoc	374,547	248,216	89,194	20,068	17,069	31,416
Miguel Hidalgo	180,783	101,957	39,658	20,109	19,059	40,387
Venustiano Carranza	237,679	158,405	27,981	32,587	18,706	80,060
Primer nivel	3,031,668	2,419,800	112,687	211,932	287,249	
Segundo nivel	469,524	98,308	237,996	79,828	53,392	541,760

^{1/} Incluye: Semana Nacional de Salud Bucal

Fuente: Sedesa/DGDPPCS/DISS/SINBA - SEUL (URGENCIAS), 2023

Porcentaje de consulta externa según tipo 2023

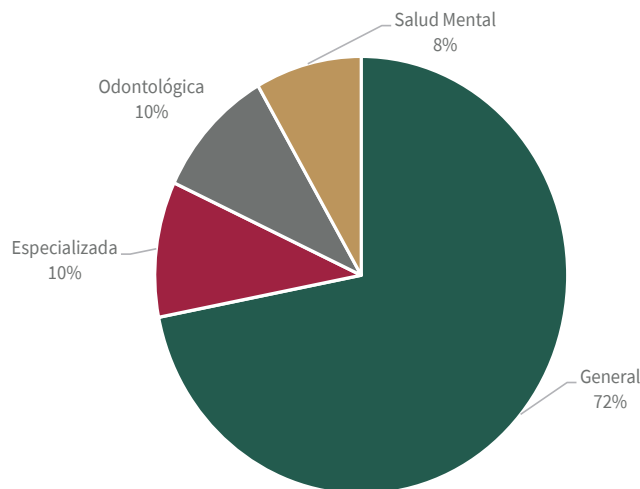

Cuadro 5.2

Servicios de hospitalización por alcaldía y municipio de residencia
Secretaría de Salud de la Ciudad de México
2023

ALCALDÍA Y MUNICIPIO DE RESIDENCIA	EGRESOS	DEFUNCIONES	CIRUGÍAS ^{1/}	NACIMIENTOS ^{2/}			ABORTOS ^{3/}
				TOTAL	PARTOS	CESÁREA	
Total General	99,696	3,355	55,968	24,473	15,021	9,452	2,951
Azcapotzalco	2,965	88	1,914	669	344	325	134
Coyoacán	3,054	111	1,780	779	451	328	75
Cuajimalpa	2,099	45	1,071	617	371	246	59
Gustavo A. Madero	11,903	465	6,709	2,631	1,587	1,044	400
Iztacalco	2,779	117	1,273	546	362	184	49
Iztapalapa	20,260	609	10,510	5,950	3,934	2,016	626
Magdalena Contreras	2,179	52	1,231	837	545	292	94
Milpa Alta	2,793	56	1,974	1,084	619	465	108
Álvaro Obregón	6,454	231	3,118	1,607	1,098	509	195
Tláhuac	5,215	155	3,434	1,744	1,035	709	192
Tlalpan	5,921	132	3,486	1,996	1,111	885	198
Xochimilco	5,779	145	4,054	2,070	1,161	909	163
Benito Juárez	855	60	442	69	42	27	14
Cuauhtémoc	3,971	209	1,977	596	358	238	107
Miguel Hidalgo	3,289	98	2,284	236	122	114	33
Venustiano Carranza	4,349	176	1,911	870	556	314	117
Otros estados	15,831	606	8,800	2,172	1,325	847	387

3/ No Incluye Egresos por Interrupción Legal del Embarazo (ILE)

2/ Incluye:108 Partos de primer nivel, en este cuadro los nacimientos se refieren a atenciones obstétricas otorgadas

Fuente: Sedesa/DGDP/PCS/DISSI/SINBA-SEUL, 2023

Cuadro 5.3

Pacientes atendidos por primera vez en el año y por alcaldía
Secretaría de Salud de la Ciudad de México
2023

ALCALDÍA	CONSULTA EXTERNA TOTAL	CONSULTA GENERAL	CONSULTA ESPECIALIZADA	SALUD MENTAL	CONSULTA ODONTOLÓGICA ^{1/}
Total general	1,423,588	1,150,699	101,530	61,013	110,346
Azcapotzalco	80,659	65,052	5,539	3,801	6,267
Coyoacán	76,045	64,890	1,013	3,730	6,412
Cuajimalpa	33,025	26,800	408	1,296	4,521
Gustavo A. Madero	137,327	120,930	4,782	3,366	8,249
Iztacalco	60,928	42,256	185	10,093	8,394
Iztapalapa	261,386	221,784	12,125	7,418	20,059
Magdalena Contreras	32,203	26,717	1,126	1,140	3,220
Milpa Alta	61,649	53,327	64	1,657	6,601
Álvaro Obregón	67,370	59,626	1,439	1,513	4,792
Tláhuac	87,709	71,229	4,980	3,269	8,231
Tlalpan	97,929	83,023	4,505	2,459	7,942
Xochimilco	68,255	52,581	6,487	3,948	5,239
Benito Juárez	50,713	32,904	12,142	3,040	2,627
Cuauhtémoc	143,111	102,377	29,424	5,252	6,058
Miguel Hidalgo	71,917	47,756	13,035	5,451	5,675
Venustiano Carranza	93,362	79,447	4,276	3,580	6,059
Primer nivel	1,292,184	1,127,377	34,080	36,392	94,335
Segundo nivel	131,404	23,322	67,450	24,621	16,011

1/ Incluye: Semana Nacional de Salud Bucal

Fuente: Sedesa/DGDPPCS/DISSI/SSIS/SINBA-SIS, 2023

Porcentaje de pacientes atendidos por primera vez en el año 2023

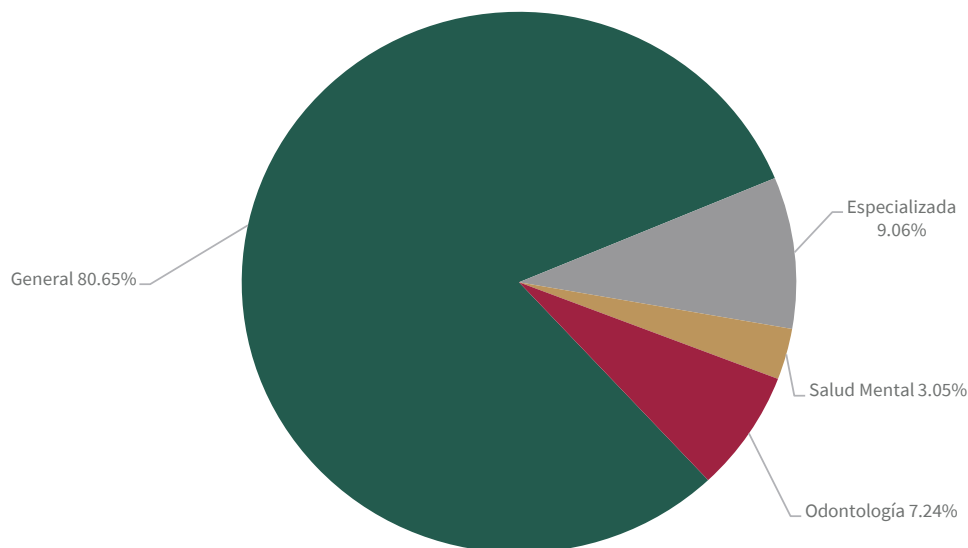

Cuadro 5.4

Consultas por grupos de edad y alcaldía
Secretaría de Salud de la Ciudad de México
2023

ALCALDÍA	TOTAL ^{1/}	<1 AÑO	1 AÑO	2 - 4 AÑOS	5 - 9 AÑOS	10 - 14 AÑOS	15 - 19 AÑOS	20 - 29 AÑOS	30 - 49 AÑOS	50 - 59 AÑOS	60 Y MÁS
Total general	3,136,246	99,857	40,935	99,809	199,767	177,932	181,986	423,945	750,672	462,448	698,895
Azcapotzalco	160,621	5,961	3,249	8,835	17,256	13,291	9,562	18,247	30,739	21,403	32,078
Coyoacán	155,817	5,314	2,448	6,331	14,023	12,651	9,121	17,771	31,914	22,472	33,772
Cuajimalpa	59,947	2,043	798	2,178	4,330	3,697	3,623	8,604	13,847	8,673	12,154
Gustavo A. Madero	343,867	12,468	5,102	12,078	24,289	21,830	18,747	39,922	76,550	53,681	79,200
Iztacalco	145,071	3,386	1,643	5,331	11,451	9,842	7,388	11,604	25,015	18,955	50,456
Iztapalapa	606,987	17,913	6,623	14,096	27,903	23,814	29,304	90,667	171,314	95,280	130,073
Magdalena Contreras	69,451	1,557	597	1,651	3,751	3,808	5,606	12,880	15,357	9,471	14,773
Milpa Alta	124,794	6,370	2,395	5,470	11,169	9,484	7,644	17,013	26,162	15,234	23,853
Álvaro Obregón	161,494	5,214	1,710	4,300	8,452	7,611	9,444	21,389	38,753	25,343	39,278
Tláhuac	182,160	7,567	2,673	6,336	10,312	8,229	10,328	27,277	43,400	26,880	39,158
Tlalpan	222,210	6,845	2,595	7,163	14,759	12,576	13,190	27,850	51,152	34,796	51,284
Xochimilco	144,083	5,878	2,422	5,416	10,029	7,910	8,994	22,295	37,651	19,113	24,375
Benito Juárez	101,630	1,860	678	1,402	3,611	4,035	7,641	12,023	25,754	17,544	27,082
Cuauhtémoc	272,426	6,309	2,826	6,246	11,795	11,759	14,777	40,024	72,313	40,522	65,855
Miguel Hidalgo	165,336	3,436	2,536	6,384	12,909	12,434	11,930	22,219	36,847	23,363	33,278
Venustiano Carranza	220,352	7,736	2,640	6,592	13,728	14,961	14,687	34,160	53,904	29,718	42,226
Primer nivel	2,633,147	84,856	31,884	80,808	162,702	144,085	144,109	346,487	602,213	402,090	633,913
Segundo nivel	503,099	15,001	9,051	19,001	37,065	33,847	37,877	77,458	148,459	60,358	64,982

1/ Incluye: Semana Nacional de Salud Bucal
Fuente: Sedesa/DOOPPCS/DISSI/SSIS/SINBA-SIS, 2023

Consulta externa por grupos de edad 2023

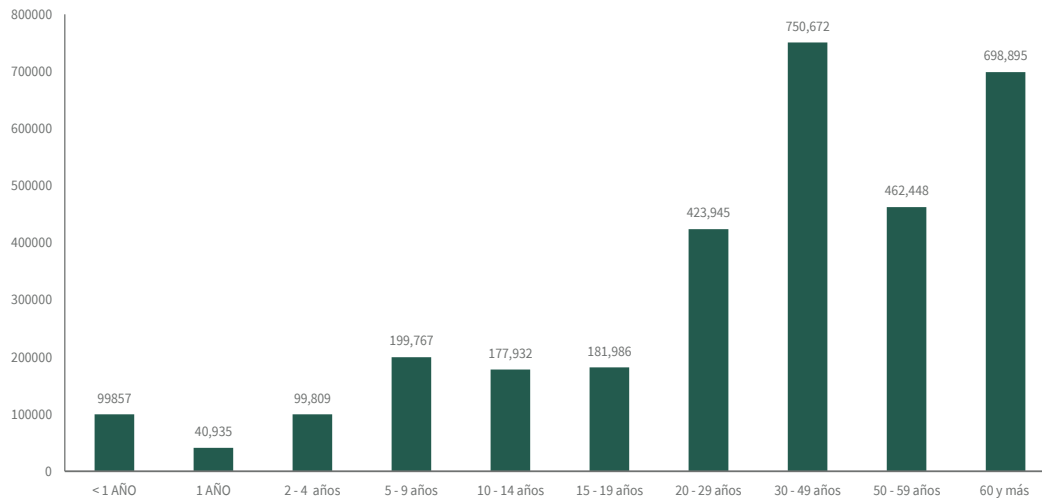

Cuadro 5.5

Consulta externa por programa y alcaldía
Secretaría de Salud de la Ciudad de México
2023

ALCALDÍA	TOTAL	ENFERMEDADES TRANSMISIBLES	ENFERMEDADES CRÓNICO - DEGENERATIVAS	OTRAS ENFERMEDADES	SANOS	PLANIFICACIÓN FAMILIAR	SALUD BUCAL ^{1/}	SALUD MENTAL
Total general	3,341,187	427,885	695,056	1,033,593	561,901	62,538	341,571	218,643
Azcapotzalco	173,296	27,438	33,378	51,088	28,598	2,731	14,137	15,926
Coyoacán	168,657	20,053	32,660	50,869	29,601	2,266	18,058	15,150
Cuajimalpa	72,164	5,900	15,208	17,812	12,303	2,555	12,601	5,785
Gustavo A. Madero	359,481	56,359	92,053	104,025	55,866	4,871	27,687	18,620
Iztacalco	168,194	15,549	36,064	42,610	19,728	5,743	25,051	23,449
Iztapalapa	643,599	81,656	139,089	151,711	166,925	13,399	68,448	22,371
Magdalena Contreras	75,082	8,207	14,593	20,409	16,013	2,806	8,825	4,229
Milpa Alta	139,296	21,069	28,112	34,959	21,709	3,330	23,276	6,841
Álvaro Obregón	170,277	20,559	38,385	54,855	28,655	3,900	16,658	7,265
Tláhuac	191,279	28,289	36,474	68,067	20,888	4,175	24,735	8,651
Tlalpan	228,892	32,110	53,461	73,794	32,958	3,446	21,755	11,368
Xochimilco	150,230	21,227	27,611	48,177	24,679	1,894	16,353	10,289
Benito Juárez	108,132	11,506	20,572	39,484	14,354	1,901	9,443	10,872
Cuauhtémoc	287,822	36,047	48,696	133,058	37,267	1,930	17,069	13,755
Miguel Hidalgo	175,401	14,566	39,665	62,327	18,145	3,718	19,059	17,921
Venustiano Carranza	229,385	27,350	39,035	80,348	34,212	3,873	18,416	26,151
Primer nivel	2,862,787	393,162	624,552	832,836	523,972	59,584	288,220	140,461
Segundo nivel	478,400	34,723	70,504	200,757	37,929	2,954	53,351	78,182

1/ Incluye: Semana Nacional de Salud Bucal
Fuente: Sedesa/DGDP/PCS/DISSI//SSIS/SINBA-SIS, 2023

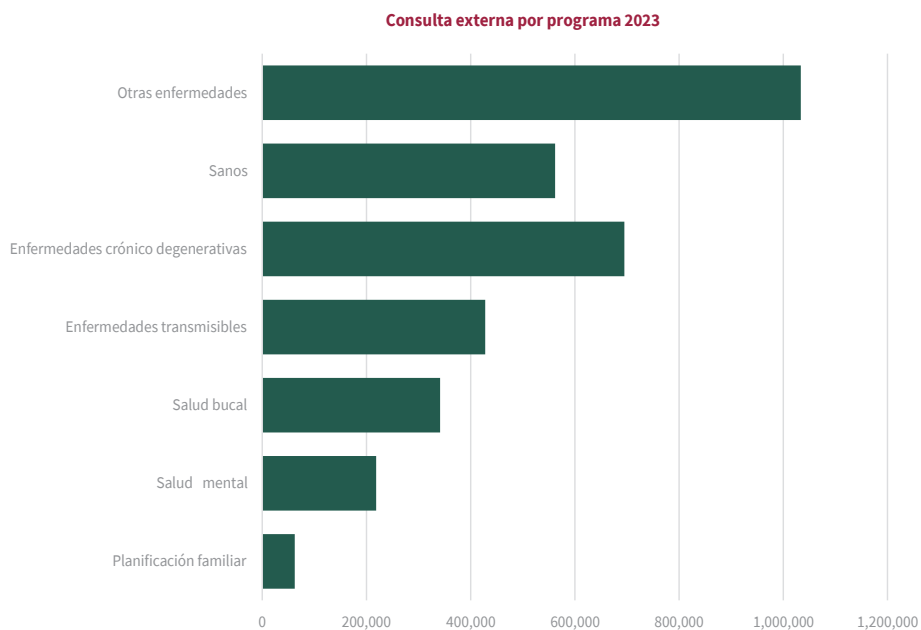

Cuadro 5.6

Consulta externa por sexo y alcaldía
Secretaría de Salud de la Ciudad de México
2023

ALCALDÍA	TOTAL 1/	TOTAL			MUJERES			HOMBRES			
		PRIMERA VEZ	%	SUBSECUENTE	%	TOTAL	PRIMERA VEZ	SUBSECUENTE	TOTAL	PRIMERA VEZ	SUBSECUENTE
Total general	3,133,043	1,401,714	44.7	1,731,329	55.3	2,000,784	878,072	1,122,712	1,132,259	523,642	608,617
Azacapotzalco	160,152	76,195	47.6	83,957	52.4	99,574	46,395	53,179	60,578	29,800	30,778
Coyoacán	155,994	80,154	51.4	75,840	48.6	102,656	49,795	52,861	53,338	30,359	22,979
Cuajimalpa	59,948	28,669	47.8	31,279	52.2	42,790	19,820	22,970	17,158	8,849	8,309
Gustavo A. Madero	343,845	144,428	42.0	199,417	58.0	217,749	92,464	125,285	126,096	51,964	74,132
Iztacalco	145,070	52,498	36.2	92,572	63.8	89,369	31,164	58,205	55,701	21,334	34,367
Iztapalapa	606,051	260,744	43.0	346,307	57.0	388,450	167,539	220,911	217,601	93,205	124,396
Magdalena Contreras	68,871	31,125	45.2	37,746	54.8	50,605	22,605	28,000	18,266	8,520	9,746
Milpa Alta	124,567	58,124	46.7	66,443	53.3	86,368	38,575	47,793	38,199	19,549	18,650
Álvaro Obregón	161,481	71,808	44.5	89,673	55.5	109,805	47,905	61,900	51,676	23,903	27,773
Tláhuac	181,171	85,155	47.0	96,016	53.0	129,966	58,926	71,040	51,205	26,229	24,976
Tlalpan	222,368	101,005	45.4	121,363	54.6	147,713	64,396	83,317	74,655	36,609	38,046
Xochimilco	144,137	65,924	45.7	78,213	54.3	85,539	37,471	48,068	58,998	28,453	30,145
Benito Juárez	101,633	52,831	52.0	48,802	48.0	61,189	30,519	30,670	40,444	22,312	18,132
Cuauhtémoc	272,417	111,689	41.0	160,728	59.0	151,321	58,881	92,440	121,096	52,808	68,288
Miguel Hidalgo	166,237	83,608	50.3	82,629	49.7	97,636	46,259	51,377	68,601	37,349	31,252
Venustiano Carranza	219,101	97,757	44.6	121,344	55.4	140,054	65,358	74,696	79,047	32,399	46,648
Primer nivel	2,633,149	1,186,998	45	1,446,151	55	1,746,602	764,357	982,245	886,547	422,641	463,906
Segundo nivel	499,894	214,716	43	285,178	57	254,182	113,715	140,467	245,712	101,001	144,711

Fuente: Sedesal/DSDP/CD/ISSI/ISSIS/SINRA-SIS, 2023

Cuadro 5.7

Consulta externa por especialidad y alcaldía
Secretaría de Salud de la Ciudad de México
2023

ALCALDÍA	TOTAL	CIRUGÍA	MEDICINA INTERNA	PEDIATRÍA	GINECO-OBSTETRICIA	OFTALMOLOGÍA	OTORRINO-LARINGOLOGÍA	TRAUMATOLOGÍA Y ORTOPEDIA	PSIQUIATRÍA	OTRAS
Total general	369,545	34,143	25,507	32,347	55,275	12,020	7,884	37,669	21,283	143,417
Azcapotzalco	13,204	834	1	1,906	2,012	5		23	1,157	7,266
Coyoacán	9,519	223	73	3,069	323	393	577	1,604	1,322	1,935
Cuajimalpa	1,281			36	739	1			274	231
Gustavo A. Madero	34,754	4,651	4,367	1,614	6,242	2,283	476	7,177	633	7,311
Iztacalco	10,157	689	2,547	1,632		880	1,069	817	651	1,872
Iztapalapa	49,656	5,857	3,694	4,728	15,683	1,059	876	553	5,465	11,741
Magdalena Contreras	4,243				4,239			1		3
Milpa Alta	381		8	1	117					255
Álvaro Obregón	15,959	1,240	1,870		2,677	572	532	1,535	508	7,025
Tláhuac	13,752	76	462	1,020	6,258	0	453	1	1,285	4,197
Tlalpan	19,135	3,662	1,487	670	2,105	1,294	594	3,065	1,709	4,549
Xochimilco	12,037	134		1,579	584	208	1		1,961	7,570
Benito Juárez	22,334	3,215	2,155	0	3,625	1,471	963	9,148	193	1,564
Cuauhtémoc	90,981	6,960	7,023	8,026	4,187	3,184	2,343	8,066	1,786	49,406
Miguel Hidalgo	42,460	3,788	1,757	3,388	1,155	667		3,746	2,542	25,417
Venustiano Carranza	29,692	2,814	63	4,678	5,329	3		1,933	1,797	13,075
Primer nivel	125,333	6,429	12,661	7,023	16,711	3,534	1,996	9,700	11,526	55,753
Segundo nivel	244,212	27,714	12,846	25,324	38,564	8,486	5,888	27,969	9,757	87,664

Fuente: Sedesa/IGDPPCS/DISSI/SSIS/SINBA-SIS, 2023

Consulta externa por especialidad 2023

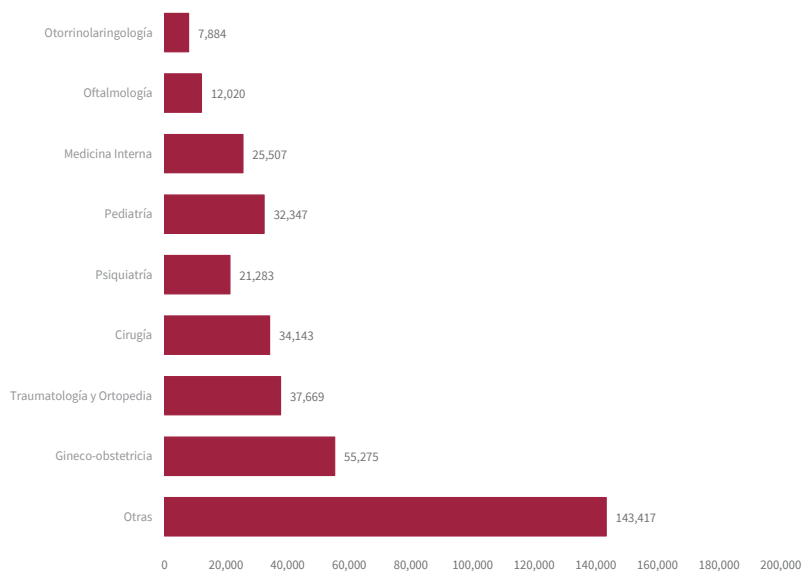

Cuadro 5.8

Consultas a embarazadas por trimestre gestacional
Secretaría de Salud de la Ciudad de México
2023

ALCALDÍA	TOTAL	PRIMERA VEZ				SUBSECUENTE			
		TOTAL	PRIMERO	SEGUNDO	TERCERO	TOTAL	PRIMERO	SEGUNDO	TERCERO
Total general	118,590	34,063	11,467	11,072	11,524	84,527	6,158	29,100	49,269
Azcapotzalco	6,310	1,487	451	401	635	4,823	460	1,579	2,784
Coyoacán	4,076	1,076	416	413	247	3,000	355	1,093	1,552
Cuajimalpa	2,836	1,095	536	379	180	1,741	118	698	925
Gustavo A. Madero	14,776	4,494	1,745	1,691	1,058	10,282	690	4,062	5,530
Iztacalco	3,812	861	353	315	193	2,951	282	1,044	1,625
Iztapalapa	27,478	7,182	2,500	2,230	2,452	20,296	1,209	6,190	12,897
Magdalena Contreras	3,725	1,247	286	371	590	2,478	133	833	1,512
Milpa Alta	6,640	1,322	665	408	249	5,318	410	1,846	3,062
Álvaro Obregón	8,074	2,070	739	874	457	6,004	447	2,174	3,383
Tláhuac	10,855	3,288	848	877	1,563	7,567	477	2,676	4,414
Tlalpan	8,761	2,538	897	928	713	6,223	451	2,231	3,541
Xochimilco	7,491	2,587	737	875	975	4,904	305	1,677	2,922
Benito Juárez	965	229	105	70	54	736	61	279	396
Cuauhtémoc	3,604	1,046	390	427	229	2,558	280	940	1,338
Miguel Hidalgo	1,600	494	199	194	101	1,106	112	414	580
Venustiano Carranza	7,587	3,047	600	619	1,828	4,540	368	1,364	2,808
Primer nivel	101,497	25,927	10,405	9,646	5,876	75,570	5,924	27,331	42,315
Segundo nivel	17,093	8,136	1,062	1,426	5,648	8,957	234	1,769	6,954

Fuente: Sedesa/DGDPPCS/DISSI/SSIS/SINBA-SIS, 2023

Cuadro 5.9

Consultas a embarazadas menores de 20 años
Secretaría de Salud de la Ciudad de México
2023

ALCALDÍA	TOTAL	PRIMERA VEZ			SUBSECUENTE		
		TOTAL	< 15 AÑOS	15 - 19 AÑOS	TOTAL	< 15 AÑOS	15 - 19 AÑOS
Total general	23,451	7,145	336	6,809	16,306	610	15,696
Azcapotzalco	1,145	298	13	285	847	40	807
Coyoacán	715	228	15	213	487	21	466
Cuajimalpa	547	198	7	191	349	1	348
Gustavo A. Madero	3,032	971	44	927	2,061	57	2,004
Iztacalco	815	203	6	197	612	7	605
Iztapalapa	5,028	1,413	60	1,353	3,615	103	3,512
Magdalena Contreras	834	275	9	266	559	19	540
Milpa Alta	1,426	297	19	278	1,129	50	1,079
Álvaro Obregón	1,966	492	23	469	1,474	75	1,399
Tláhuac	2,016	640	33	607	1,376	62	1,314
Tlalpan	1,809	555	21	534	1,254	43	1,211
Xochimilco	1,606	610	28	582	996	43	953
Benito Juárez	128	32	0	32	96	2	94
Cuauhtémoc	691	213	7	206	478	16	462
Miguel Hidalgo	301	104	5	99	197	5	192
Venustiano Carranza	1,392	616	46	570	776	66	710
Primer nivel	20,261	5,628	279	5,349	14,633	544	14,089
Segundo nivel	3,190	1,517	57	1,460	1,673	66	1,607

Fuente: Sedesa/DGDPPCS/DISSI//SSIS/SINBA-SIS, 2023

Cuadro 5.10

Consultas de planificación familiar y métodos entregados, por alcaldía
Secretaría de Salud de la Ciudad de México
2023

ALCALDÍA	CONSULTAS			MÉTODOS ENTREGADOS					
	TOTAL	PRIMERA VEZ	SUBSECUENTE	TOTAL	ORAL	INYECTABLE	IMPLANTE	DIU	PRESERVATIVO *
Total general	67,313	42,222	25,091	3,467,372	558	38,772	3,314	581	2,743,446
Azcapotzalco	2,326	1,083	1,243	48,325	81	618	83	3	24,176
Coyoacán	2,268	1,064	1,204	15,415	1	1,169	0	2	7,890
Cuajimalpa	1,962	1,132	830	41,845	0	818	0	0	18,379
Gustavo A. Madero	4,729	2,322	2,407	309,098	0	1,839	0	0	64,705
Iztacalco	5,181	3,553	1,628	29,497	0	1,092	0	0	13,872
Iztapalapa	16,596	12,517	4,079	681,467	332	8,381	1,127	491	560,077
Magdalena Contreras	3,426	1,751	1,675	38,709	6	885	61	2	24,143
Milpa Alta	3,571	2,049	1,522	47,016	5	1,195	131	2	29,283
Álvaro Obregón	4,375	2,538	1,837	344,321	15	1,707	65	7	290,125
Tláhuac	4,768	2,886	1,882	154,380	72	1,478	388	1	129,560
Tlalpan	3,904	2,022	1,882	61,163	9	12,073	283	16	45,329
Xochimilco	1,894	1,179	715	120,117	0	1,087	600	0	62,400
Benito Juárez	1,879	1,006	873	31,682	0	495	57	0	6,205
Cuauhtémoc	2,097	1,342	755	1,364,315	1	1,467	46	12	1,346,427
Miguel Hidalgo	4,443	3,147	1,296	104,428	0	3,105	0	0	77,388
Venustiano Carranza	3,894	2,631	1,263	75,594	36	1,363	473	45	43,487
Primer nivel	61,582	37,693	23,889	3,420,210	249	38,709	3,534	563	2,693,860
Segundo nivel	5,731	4,529	1,202	19,884	353	159	1,866	45	16,268

ALCALDÍA	MÉTODOS ENTREGADOS				
	PRESERVATIVO FEMENINO	DIU MEDICADO	PARCHE DÉRMICO	ANTICONCEPCIÓN DE EMERGENCIA	OTROS
Total	265,592	11894	1,434	401,781	26
Azcapotzalco	11,821	88	1	11,454	0
Coyoacán	6,221	93	3	36	0
Cuajimalpa	7,072	92	0	15,484	0
Gustavo A. Madero	26,887	2,499	1	213,167	0
Iztacalco	8,083	88	0	6,362	0
Iztapalapa	65,059	3,960	1,164	40,876	3
Magdalena Contreras	10,619	225	28	2,740	0
Milpa Alta	15,874	402	43	81	1
Álvaro Obregón	34,076	495	27	17,804	0
Tláhuac	13,891	1,017	46	7,927	22
Tlalpan	2,696	171	28	558	0
Xochimilco	6,633	1,271	2	48,124	0
Benito Juárez	6,926	241	0	17,758	0
Cuauhtémoc	8,821	247	16	7,278	0
Miguel Hidalgo	17,718	517	0	5,700	0
Venustiano Carranza	23,195	488	75	6,432	0
Primer nivel	268,311	11608	1,613	401737	26
Segundo nivel	1	912	192	44	44

Fuente: Sedesa/DGPPCS/DISSI/SSIS/SINBA-SIS, 2023

Cuadro 5.11

Planificación familiar, nuevos aceptantes
Secretaría de Salud de la Ciudad de México
2023

ALCALDÍA	NUEVOS ACEPTANTES											
	TOTAL	ORAL	INJECTABLE	IMPLANTE	DIU	QUIRÚRGICO	PRESERVATIVOS	PRESERVATIVO FEMBRINO	DIU MEDICADO	PARCHES DÉRMICOS	ANTICONCEPCIÓN DE EMERGENCIA	OTRO MÉTODO
Total general	44,127	847	1,441	17,188	1,257	4,224	10,252	556	4,519	2,657	318	688
Azcapotzalco	1,314	45	48	387	50	100	237	4	327	53	51	12
Coyoacán	1,655	18	53	354	28	170	193	8	61	116	19	35
Cuajimalpa	1,121	14	41	524	31	151	238	8	36	151	2	12
Gustavo A. Madero	2,297	61	108	1,104	87	62	500	22	143	145	24	41
Iztacalco	3,502	32	41	776	67	2,151	183	6	72	114	6	54
Iztapalapa	12,942	210	303	5,710	300	9	3,567	197	1,815	726	56	29
Magdalena Contreras	1,461	38	84	537	38	110	356	7	153	110	2	27
Milpa Alta	2,125	68	127	822	28	91	528	60	157	181	29	34
Álvaro Obregón	2,536	70	82	998	124	358	586	16	132	132	10	9
Tláhuac	3,479	80	87	1,279	105	215	964	43	294	160	26	226
Tlalpán	2,035	56	52	1,136	62	132	157	7	315	89	24	5
Xochimilco	2,125	22	87	635	31	61	1,113	10	58	88	14	6
Benito Juárez	988	18	25	300	18	305	151	17	49	88	5	12
Cuauhtémoc	1,314	44	69	399	43	29	371	35	89	181	32	21
Miguel Hidalgo	3,132	22	121	1,261	108	182	897	107	192	249	7	6
Venustiano Carranza	2,701	49	113	1,146	137	206	211	8	607	74	11	139
Primer nivel	38,560	754	1,191	15,862	1,072	4,224	8,881	556	2,520	2,561	289	650
Segundo nivel	5,567	93	50	1,726	185	0	1,371	0	1,999	96	29	18

Planificación familiar, usuarios activos
Secretaría de Salud de la Ciudad de México
2023

ALCALDÍA	USUARIOS ACTIVOS										
	TOTAL	ORAL	INJECTABLE	IMPLANTE	DIU	QUIRÚRGICO	PRESERVATIVOS	PRESERVATIVO FEMBRINO	DIU MEDICADO	PARCHES DÉRMICOS	OTRO MÉTODO
Total general	132,530	3,513	8,456	53,739	6,305	13,727	27,440	1,752	8,998	6,377	423
Azcapotzalco	8,548	278	294	3,562	618	927	1,321	133	705	689	21
Coyoacán	6,715	140	291	2,644	336	1,208	633	100	891	400	72
Cuajimalpa	3,384	37	94	1,944	264	450	48	6	168	373	0
Gustavo A. Madero	19,351	731	1,861	5,624	1,619	3,010	4,639	197	791	873	6
Iztacalco	14,887	73	98	1,386	47	4,015	8,612	13	368	274	1
Iztapalapa	29,246	834	2,200	14,432	1,462	717	4,508	452	2,786	1,849	6
Magdalena Contreras	2,424	44	88	1,605	47	169	87	13	178	190	3
Milpa Alta	7,341	215	531	3,762	160	686	1,028	100	248	579	32
Álvaro Obregón	4,746	181	231	2,206	120	77	1,019	147	308	442	15
Tláhuac	1,216	48	90	414	46	21	338	49	113	89	8
Tlalpán	6,673	294	424	2,707	465	715	1,125	84	262	580	17
Xochimilco	6,047	138	395	2,861	229	562	837	252	596	596	2
Benito Juárez	2,281	50	40	1,355	117	465	27	3	180	139	5
Cuauhtémoc	4,379	103	270	1,977	489	119	473	54	299	501	94
Miguel Hidalgo	7,620	90	371	4,112	79	138	1,245	197	902	469	27
Venustiano Carranza	7,672	257	1,178	3,048	207	173	1,715	29	547	344	114
Primer nivel	130,928	3,421	8,362	53,999	6,260	13,727	26,940	1,751	8,452	6,316	400
Segundo nivel	1,602	92	94	140	45	0	600	1	546	61	23

Fuente: Sedesa/odpcvsa/odpcvsa/odpcvsa, 2023

Cuadro 5.12

**Porcentaje de mujeres que recibieron un método planificación familiar
post evento obstétrico, por unidad hospitalaria
Secretaría de Salud de la Ciudad de México
2014-2023**

UNIDAD MÉDICA	2014	2015	2016	2017	2018	2019	2020	2021	2022	2023
Total General	55.7	65.0	69.1	77.2	77.6	79.1	76.8	70.2	74.8	80.2
H. E. Dr. Belisario Domínguez	70.1	64.5	75.1	99.7	99.8	100.0	97.4	41.0	70.9	83.7
H. G. Dr. Enrique Cabrera	63.3	72.7	72.8	78.8	79.1	80.0	79.9	65.9	80.8	92.2
H. G. Dr. Rubén Leñero	8.3	0.0	0.0	0.0	0.0	0.0	0.0	0.0	0.0	0.0
H. G. Xoco	15.2	16.3	15.1	12.2	16.2	14.6	24.8	16.3	11.1	6.1
H. G. Villa	22.6	40.4	48.5	98.3	100.0	99.5	99.7	89.2	70.3	74.5
H. G. Balbuena	87.8	43.3	36.0	63.1	82.1	89.8	89.7	89.1	83.8	83.5
H. G. Dr. Gregorio Salas	39.0	50.6	62.6	61.7	55.9	58.1	46.3	36.4	62.6	68.9
H. G. Iztapalapa	56.0	51.5	52.3	92.1	88.7	88.4	96.5	75.9	62.1	79.8
H. G. Milpa Alta	67.2	87.5	91.0	90.8	80.3	79.8	80.9	74.9	79.4	94.2
H. G. Ticomán	63.3	63.5	58.9	58.7	70.7	77.5	76.3	64.4	59.3	42.8
H. G. Tláhuac	35.4	81.4	83.6	81.3	80.6	78.8	58.4	72.9	60.2	74.4
H. G. Ajusco Medio	68.4	65.8	69.8	80.1	82.8	67.6	88.8	52.1	63.4	79.6
H. G. Topilejo								38.5	49.3	65.0
H. G. De Cuajimalpa										24.1
H.G.Torre Médica Tepepan	0.0	57.1	35.7	60.0	40.0	50.0	50.0		33.3	25.0
C.H. Emiliano Zapata	91.4	82.9	89.5	92.8	80.3	84.8	95.8	96.9	91.5	98.2
H. M. I. Inguarán	76.5	79.3	75.7	81.7	84.2	83.1	85.4	90.9	92.2	87.1
H. M. I. Topilejo	48.1	68.8	79.5	71.2	65.0	65.6				
H. M. I. Magdalena Contreras	50.5	73.2	87.5	88.5	74.9	72.8	55.7	38.3	85.5	89.4
H. M. I. Cuauhtepac	43.3	52.9	61.8	53.8	57.4	52.7	60.7	64.2	58.5	63.2
H. M. I. Tláhuac	73.8	88.3	93.8	83.5	95.5	95.6	90.3	89.5	91.9	97.5
H. M. I. Dr. Nicolás M. Cedillo	51.3	47.8	40.8	51.3	49.9	88.5	89.0	85.8	98.4	98.8
H. M. I. Cuajimalpa	30.4	24.1								
H. M. P. Xochimilco	32.2	47.4	64.7	62.2	54.6	57.0	60.1	57.0	56.7	61.7

Fuente: Sedesa/DGDPPCS/ DISSI/ SAEH (Sistema Automatizado de Egresos Hospitalarios), 2013-2023

Fuente: Sedesa/DGDPPCS/ DISSI/ SINBA-SEUL, 2023

Porcentaje de planificación familiar post evento obstétrico 2014-2023

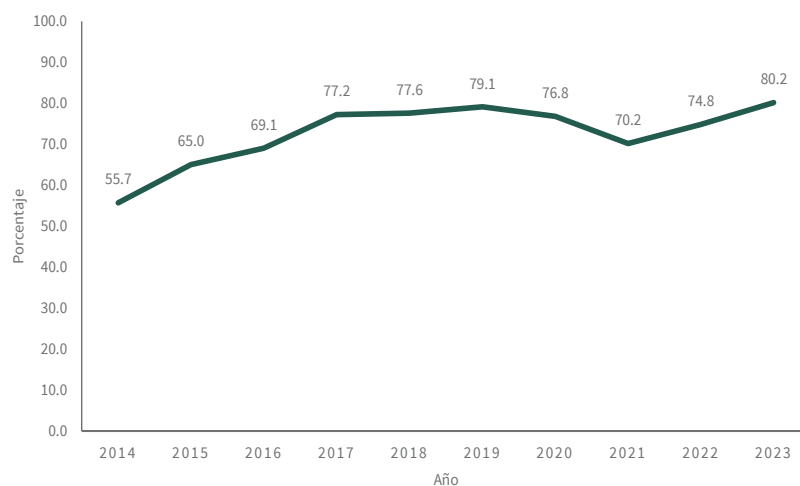

Cuadro 5.13

Consulta a menores de 5 años por sexo
Secretaría de Salud de la Ciudad de México
2023

ALCALDÍA	MUJERES			HOMBRES		
	TOTAL	PRIMERA VEZ	SUBSECUENTE	TOTAL	PRIMERA VEZ	SUBSECUENTE
Total general	197,548	116,817	80,731	96,275	56,837	39,438
Azacapotzalco	12,920	7,716	5,204	5,591	3,478	2,113
Coyoacán	10,224	5,942	4,282	4,899	2,822	2,077
Cuajimalpa	4,983	3,251	1,732	2,544	1,635	909
Gustavo A. Madero	24,447	14,391	10,056	11,618	6,883	4,735
Iztacalco	6,693	4,231	2,462	3,301	2,116	1,185
Iztapalapa	34,568	18,454	16,114	17,231	9,141	8,090
Magdalena Contreras	3,804	2,359	1,445	1,890	1,140	750
Milpa Alta	14,235	8,309	5,926	6,784	4,017	2,767
Álvaro Obregón	11,221	6,716	4,505	5,534	3,303	2,231
Tláhuac	15,660	9,559	6,101	7,813	4,741	3,072
Tlalpan	16,192	10,205	5,987	8,133	5,031	3,102
Xochimilco	12,011	6,854	5,157	5,793	3,256	2,537
Benito Juárez	3,277	2,038	1,239	1,614	988	626
Cuauhtémoc	11,287	6,379	4,908	5,421	3,065	2,356
Miguel Hidalgo	4,560	2,927	1,633	2,239	1,433	806
Venustiano Carranza	11,466	7,486	3,980	5,870	3,788	2,082
Primer nivel	197,548					
Segundo nivel						
Total general	101,273	59,980	41,293	101,273	59,980	41,293

Fuente: Sedesa/DGPPCS/DISSI/SSIS/SINBA-SIS, 2023

Cuadro 5.14

Consulta externa otorgada a niño sano menor de 10 años
Secretaría de Salud de la Ciudad de México
2023

ALCALDÍA	TOTAL	Primera vez					Subsecuente				
		TOTAL	MENOR DE 1 AÑO	1 AÑO	2 - 4 AÑOS	5 - 9 AÑOS	TOTAL	MENOR DE 1 AÑO	1 AÑO	2 - 4 AÑOS	5 - 9 AÑOS
Total general	69,125	29,366	16,582	2,935	6,470	3,379	39,759	23,675	6,815	7,251	2,018
Azcapotzalco	3,241	1,610	873	178	432	127	1,631	1,099	268	218	46
Coyoacán	4,554	2,202	1,085	196	661	260	2,352	1,552	383	350	67
Cuajimalpa	1,296	584	236	85	210	53	712	310	116	226	60
Gustavo A. Madero	8,597	2,970	1,911	213	560	286	5,627	3,418	769	1,045	395
Iztacalco	2,019	991	584	86	246	75	1,028	696	123	168	41
Iztapalapa	16,399	7,185	3,861	947	1,477	900	9,214	5,008	1,759	1,992	455
Magdalena Contreras	1,348	540	304	49	145	42	808	540	122	130	16
Milpa Alta	4,864	1,680	1,123	126	332	99	3,184	2,145	574	378	87
Álvaro Obregón	3,798	1,656	1,082	133	322	119	2,142	1,460	352	280	50
Tláhuac	4,839	1,852	1,276	150	316	110	2,987	1,552	532	672	231
Tlalpan	4,355	1,736	900	188	382	266	2,619	1,477	398	578	166
Xochimilco	4,834	2,061	1,259	166	304	332	2,773	1,649	585	400	139
Benito Juárez	983	482	231	64	127	60	501	290	96	82	33
Cuauhtémoc	3,595	1,501	815	165	329	192	2,094	1,268	390	330	106
Miguel Hidalgo	1,503	688	338	72	182	96	815	462	146	172	35
Venustiano Carranza	2,900	1,628	704	117	445	362	1,272	749	202	230	91
Primer nivel	69,125	29,366	16,582	2,935	6,470	3,379	39,759	23,675	6,815	7,251	2,018
Segundo nivel											

Fuente: Sedesa/DGPPCS/DISJ/ISSIS/SINBA-SIS, 2023

Cuadro 5.15

Consulta a menores de 5 años según grado nutricional
Secretaría de Salud de la Ciudad de México
2023

ALCALDÍA	TOTAL	NORMAL				DESNUTRICIÓN LEVE				DESNUTRICIÓN MODERADA			
		TOTAL	MENOR DE 1 AÑO	1 AÑO	2 - 4 AÑOS	TOTAL	MENOR DE 1 AÑO	1 AÑO	2 - 4 AÑOS	TOTAL	MENOR DE 1 AÑO	1 AÑOS	2 - 4 AÑOS
Total general	98,523	63,728	40,257	9,750	13,721	23,491	8,085	3,987	11,419	7,945	2,522	1,245	4,178
Azcapotzalco	6,494	3,068	1,972	446	650	2,096	672	283	1,141	902	310	101	491
Coyoacán	5,341	4,227	2,637	579	1,011	780	259	151	370	219	72	34	113
Cuajimalpa	2,208	1,183	546	201	436	697	232	141	324	247	60	52	135
Gustavo A. Madero	13,111	7,916	5,329	982	1,605	3,453	1,249	595	1,609	1,248	354	208	686
Iztacalco	3,476	1,903	1,280	209	414	1,048	299	149	600	339	102	39	198
Iztapalapa	21,204	15,044	8,869	2,706	3,469	4,076	1,578	686	1,812	1,469	562	234	673
Magdalena Contreras	2,373	1,290	844	171	275	704	186	105	413	256	113	29	114
Milpa Alta	6,837	4,678	3,268	700	710	1,536	460	320	756	424	94	65	265
Álvaro Obregón	5,756	3,629	2,542	485	602	1,529	606	254	669	453	156	79	218
Tláhuac	6,908	4,498	2,828	682	988	1,631	613	294	724	549	206	103	240
Tlalpan	5,920	3,923	2,377	586	960	1,454	497	261	696	384	130	62	192
Xochimilco	5,740	4,363	2,908	751	704	944	333	136	475	301	72	62	167
Benito Juárez	1,479	890	521	160	209	426	165	64	197	135	53	19	63
Cuauhtémoc	5,503	3,297	2,083	555	659	1,497	504	247	746	506	125	78	303
Miguel Hidalgo	2,314	1,372	800	218	354	635	152	124	359	213	47	23	143
Venustiano Carranza	3,859	2,447	1,453	319	675	985	280	177	528	300	66	57	177
Primer nivel	98,523	63,728	40,257	9,750	13,721	23,491	8,085	3,987	11,419	7,945	2,522	1,245	4,178
Segundo nivel	-	-	-	-	-	-	-	-	-	-	-	-	-

ALCALDÍA	DESNUTRICIÓN GRAVE			
	TOTAL	MENOR DE 1 AÑO	1 AÑOS	2 - 4 AÑOS
Total	3,359	1440	549	1370
Azcapotzalco	428	182	78	168
Coyoacán	115	48	23	44
Cuajimalpa	81	34	18	29
Gustavo A. Madero	494	230	56	208
Iztacalco	186	60	32	94
Iztapalapa	615	304	86	225
Magdalena Contreras	123	51	12	60
Milpa Alta	199	82	43	74
Álvaro Obregón	145	82	18	45
Tláhuac	230	104	47	79
Tlalpan	159	59	36	64
Xochimilco	132	51	25	56
Benito Juárez	28	11	5	12
Cuauhtémoc	203	83	39	81
Miguel Hidalgo	94	21	10	63
Venustiano Carranza	127	38	21	68
Primer nivel	3,359	1440	549	1370
Segundo nivel	-	-	-	-

Fuente: Sedesa/DGDP/PCS/DISSI/SSIS/SINBA-SIS, 2023

Cuadro 5.16

**Detecciones realizadas
Secretaría de Salud de la Ciudad de México
2023**

ALCALDÍA	TOTAL	CÁNCER GINECOLÓGICO O FEMINO	CÁNCER DE MAMA	DIABETES MELITUS	HIPERTENSIÓN ARTERIAL	OBESIDAD	DISLIPIDEMIAS	ALTERACIONES DE LA HEMOGLOBINA	INCONTINENCIA URINARIA	HIPERTENSIÓN PROSTATICA		SÍFILIS		VIH		ITS OTRAS I	ADICIONES	DEPRESIÓN	OTRAS DETECCIONES 2/
										TOTAL	EMBAZAZADA	TOTAL	EMBAZAZADA	TOTAL	EMBAZAZADA				
Total general	1,113,850	8,872	48,749	224,302	222,970	231,439	53,222	18,273	20,851	24,235	34,696	11	136,510	102,429	3,511	12,943	16,444	45,133	
Acapuzotzaco	64,972	1,102	12,033	14,849	14,848	14,848	2,894	1,921	1,979	972	1,307	0	2,952	1,647	0	635	2,017	3,145	
Coyoacán	105,796	447	577	16,712	16,712	16,712	16,459	7,994	7,945	1,322	637	0	4,899	4,203	0	11	1,125	14,244	
Cuajimalpa	33,982	61	806	9,717	7,941	6,148	0	423	396	752	1,160	0	4,491	3,387	45	776	546	700	
Gustavo A. Madero	89,126	2,798	13,916	19,270	19,263	19,242	3,669	768	1,367	1,022	754	0	14,753	13,932	235	455	1,229	2,385	
Itasca	33,763	377	741	6,219	6,219	6,219	50	389	843	14	1,536	0	6,539	5,473	52	695	1,564	2,116	
Iztapalapa	185,033	1,014	13,338	34,441	36,894	37,265	1,866	2,130	2,092	3,123	11,034	11	41,524	28,044	249	2,663	2,843	6,857	
Magdalena Contreras	240,972	5	419	4,150	4,150	4,150	822	66	130	485	3,189	0	8,127	4,320	0	0	162	207	
Méjico Alta	80,463	113	604	17,566	17,566	17,566	16,101	3	135	1,087	1,037	0	6,520	4,963	2	855	460	1,048	
Ávaro Obregón	70,460	208	671	15,962	15,823	15,976	845	1,218	1,384	2,625	776	0	8,291	7,771	255	577	2,031	3,818	
Tlalhuac	65,749	0	878	11,040	14,485	14,665	215	1,538	1,656	1,917	2,669	0	10,013	7,077	623	802	1,643	3,711	
Tlalpan	96,093	34	319	25,728	25,681	25,438	1,077	900	860	3,023	2,895	0	4,551	2,117	342	3,320	777	1,748	
Xochimilco	60,096	458	380	13,910	13,875	13,917	5,757	0	0	1,544	550	0	8,478	7,869	0	86	130	1,011	
Benito Juárez	32,874	0	103	8,838	8,838	8,838	1,111	72	468	1,286	306	0	955	868	0	153	360	1,526	
Cuauhtémoc	54,246	699	904	10,726	10,698	10,624	267	329	393	1,120	9,381	0	5,785	3,591	798	1,179	407	936	
Miguel Alemán	63,914	1,048	36,917	6,114	6,688	6,217	445	511	489	1,064	211	0	2,281	1,968	569	189	590	881	
Venustiano Carranza	97,391	508	973	13,861	13,788	13,814	1,624	271	220	2,869	1,454	0	6,351	5,179	341	547	570	800	
Primer nivel	1,115,798	8,741	48,743	227,519	232,359	230,961	52,709	18,232	20,310	24,235	38,402	11	136,170	102,429	2,943	12,943	16,441	45,690	
Segundo nivel	4,052	131	6	783	611	678	513	41	41	0	294	0	340	0	568	0	3	43	

1/ Incluye: Pruebas de tamizaje para gonorrea y otras infecciones de transmisión sexual, secretores, tumores y ulcerativas.

2/ Incluye: Síndrome metabólico, riesgo de cida, violencia, probable tuberculosis, sospecha de síndrome de Turner, riesgo de fractura por osteoporosis.

Fuente: SEDE SA y otros sistemas de información de la Secretaría de Salud de la Ciudad de México, 2023.

Fuente: SEDE SA y otros sistemas de información de la Secretaría de Salud de la Ciudad de México, 2023.

Detecciones realizadas 2023

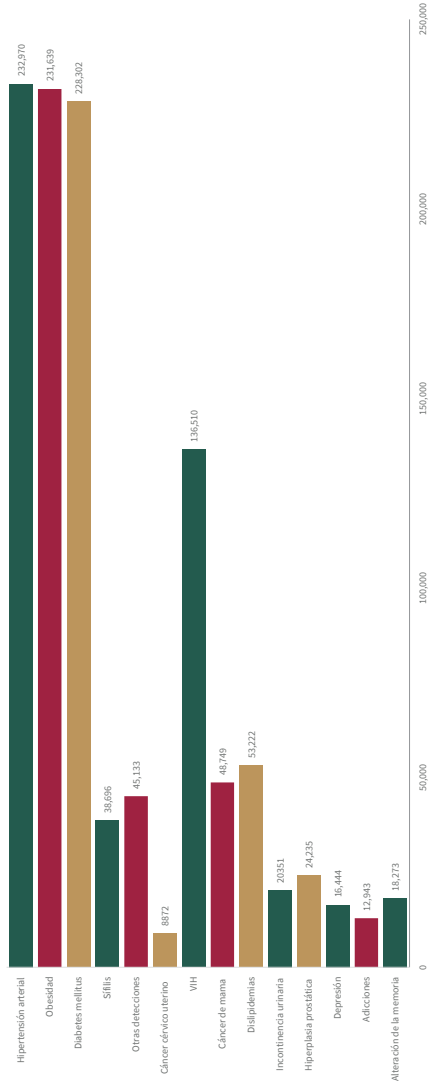

Cuadro 5.17

Dosis de biológicos aplicados en fases permanentes e intensivas.
Secretaría de Salud de la Ciudad de México
2023

ALCALDÍA	TOTAL	BCG	HEPATITIS B	HEPATITIS A	DPT	INFLUENZA ESTACIONAL	DOBLE VIRAL	TRIPLE VIRAL	TDPA	ROTAVIRUS RV12J	NEUMOCÓCICA CONJUGADA	HEXAVALENTE	VPH	ANTIRRÁBICA HUMANA
Total general	2,010,812	55,333	110,088	54,817	50,440	794,832	66,290	116,597	37,468	95,130	286,751	203,168	120,588	16,240
Acapulco de Juárez	70,828	2,230	4,028	1,068	1,905	28,756	2,105	3,923	1,236	3,597	9,402	7,801	4,271	716
Coyacán	131,113	1,528	4,931	2,159	2,917	72,289	4,130	4,969	1,694	4,791	15,800	9,841	5,504	560
Cuajimalpa	60,233	2,595	3,760	1,912	1,771	21,213	2,200	3,568	1,465	3,113	7,915	6,737	3,415	589
Gustavo A. Madero	249,318	3,768	11,260	5,467	5,530	113,374	7,721	11,618	4,936	11,567	36,868	24,953	13,573	1,763
Iztacalco	93,610	4,748	7,028	1,584	2,940	341,800	2,401	4,733	1,735	4,929	12,310	10,640	5,621	661
Iztapalapa	360,697	7,160	16,241	10,296	9,885	124,809	15,723	23,952	6,242	19,483	53,417	44,962	26,746	1,701
Magdalena Contreras	54,450	486	2,351	2,011	1,566	25,786	1,801	2,587	951	1,994	8,294	4,902	1,921	200
Milpa Alta	99,919	1,735	2,603	2,440	2,279	19,310	1,580	5,021	1,638	3,434	8,564	7,208	3,071	1,041
Alvaro Obregón	135,283	3,191	7,324	4,067	3,396	61,603	5,200	10,380	1,971	6,773	22,820	15,953	11,424	981
Tlhuac	121,070	2,554	4,969	3,630	4,527	37,950	3,829	9,375	2,896	6,704	19,183	14,630	9,137	1,776
Tlalpan	156,720	3,422	7,195	5,765	2,973	61,087	4,768	9,775	4,058	7,308	22,224	15,843	10,952	1,350
Xochimilco	109,994	1,466	5,470	4,784	3,213	33,674	4,350	9,432	2,910	6,593	15,811	14,443	6,154	1,694
Benito Juárez	99,604	935	3,775	1,275	1,249	26,851	1,936	2,479	603	2,178	9,856	4,574	3,180	713
Cuauhtémoc	111,470	1,651	4,133	2,716	2,201	52,637	3,288	5,589	1,924	4,649	16,491	10,009	5,105	777
Miguel Alemán	75,248	2,776	5,966	1,710	1,465	29,939	2,468	3,410	1,207	2,790	11,532	6,050	5,894	521
Venustiano Carranza	141,335	15,108	19,334	1,933	2,243	52,419	2,790	5,776	2,582	5,247	16,564	10,502	5,620	1,197
Primer nivel	1,900,604													
Segundo nivel	110,208													

Nota: La información correspondió tanto a las fases permanentes como a las campañas intensivas de vacunación.

Las cifras de vacunación por año en 2022 son mayores en comparación al 2023 porque se realizaron más campañas de reforzamiento posteriores al desabasto de vacunas en años previos (2021). Durante el año 2023 hubo desabasto de vacuna BCG.

Fuente: Secretaría de Salud de la Ciudad de México/Subsistema de Prestación de Servicios (SIS), 2023
Sistema Nacional de Información Básica en Salud (SINBA-SIS), 2023

Porcentaje de biológicos aplicados por tipo 2022

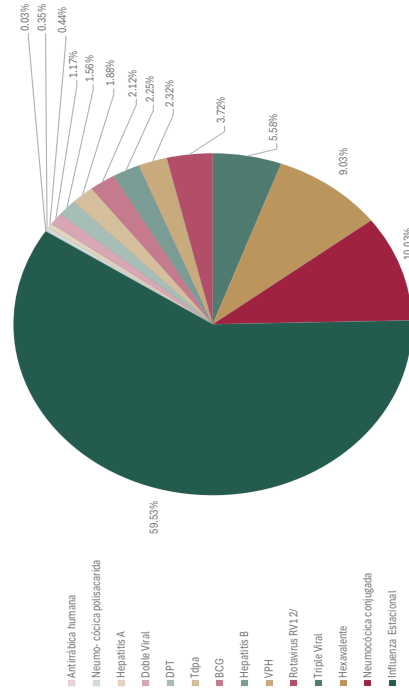

Estudios de diagnóstico y tratamiento
Secretaría de Salud de la Ciudad de México
2023

ALCALDIA	TOTAL	LABORATORIO	RAVOS X ^{1/2/}	ANATOMÍA PATOLOGICA	ELECTRO- CARDIOGRAMA	ELECTRO- ENCEFALOGRAMA	ULTRASONIDO	TONOGRAFÍA AVAL COMPUTARIZADA	INSTORGRAFÍAS	RESONANCIA MAGNÉTICA ^{2/}	ELECTROCARDIOGRAFÍA ^{4/}	ECOCARDIOGRAFÍAS ^{3/}	POTENCIALES ELECTRÓVICOS ^{4/}	OPTOMETRÍA ^{3/}	AUDIOLÓGÍA ^{3/}
Total	12,602,944	11,574,090	703,821	44,789	63,644	4,252	114,163	37,750	48,743	778	1,522	6,645	220	620	907
Azacapitzaco	283,789	238,865	11,187	0	5,044	1,008	3,999	0	1,203	0	0	2,383	0	0	0
Coyoacán	344,847	288,867	38,597	0	2,862	0	2,320	0	577	0	0	2,324	0	0	0
Cuajimalpa	83,567	77,720	3,544	0	901	0	586	0	806	0	0	0	0	0	0
Gustavo A. Madero	1,522,294	1,402,033	91,409	5,169	8,181	0	11,295	1,471	1,916	0	1,334	486	0	0	0
Iztacalco	292,842	269,720	13,776	0	2,737	0	5,688	0	741	0	0	0	0	0	0
Iztapalapa	2,168,549	2,049,067	80,724	6,124	5,717	242	19,141	3,947	1,338	0	0	1,218	0	529	502
Magdalena Contreras	203,748	189,984	8,172	0	1,227	0	3,946	0	419	0	0	0	0	0	0
Milpa Alta	286,405	261,404	20,076	0	984	0	2,855	482	604	0	0	0	0	0	0
Ávaro Obregón	778,338	722,899	34,896	9,801	4,546	334	5,181	167	671	0	0	234	0	0	0
Tláhuac	904,897	839,447	37,656	3,412	5,762	42	17,011	489	878	0	0	0	0	0	0
Tlalpan	1,460,504	1,393,570	56,112	3,805	7,871	216	14,477	8,243	319	0	75	0	14	0	0
Xochimilco	281,115	269,156	9,383	0	1,643	0	633	0	380	0	0	0	0	0	0
Benito Juárez	764,257	616,709	117,065	8,671	7,139	156	5,541	7,558	103	704	0	0	206	0	405
Cuauhtémoc	985,362	936,607	42,110	2,321	1,539	0	1,790	0	904	0	0	0	0	91	0
Miguel Hidalgo	954,033	791,061	105,596	3,512	3,181	1,900	6,656	5,103	36,911	0	113	0	0	0	0
Venustiano Carranza	1,305,407	1,242,069	33,388	2,174	3,211	354	12,864	10,290	973	74	0	0	0	0	0
Primer nivel	3,965,680	3,653,112	183,216	2,322	32,540	1,851	54,926	37,713	37,713	778	1,522	6,645	220	620	907
Segundo nivel	8,635,264	7,920,978	520,605	42,467	30,104	2,401	59,237	37,750	11,030	0	0	0	0	0	0

1/ Incluyen TGI radiografías de salud bucal

2/ Estudios que se realizan en hospitales generales Xoco y Balbuena

3/ Estudios que se realizan en el Hospital de especialidades Dr. Belisario Domínguez

4/ Estudios que se realizan en los hospitales generales La Villa, Ajusco Medio y Pediátrico Legría

5/ Estudios que se realizan en los hospitales generales Dr. Enrique Cábrea, Ticomán y pediátricos Azcapotzalco y Coyoacán

6/ Estudios que se realizan en los hospitales generales Xoco, Ajusco Medio y Pediátrico Legría

Fuente: Sección de Estadísticas (SSSA) SSA-SS, 2023

Cuadro 5.19

Urgencias

2023

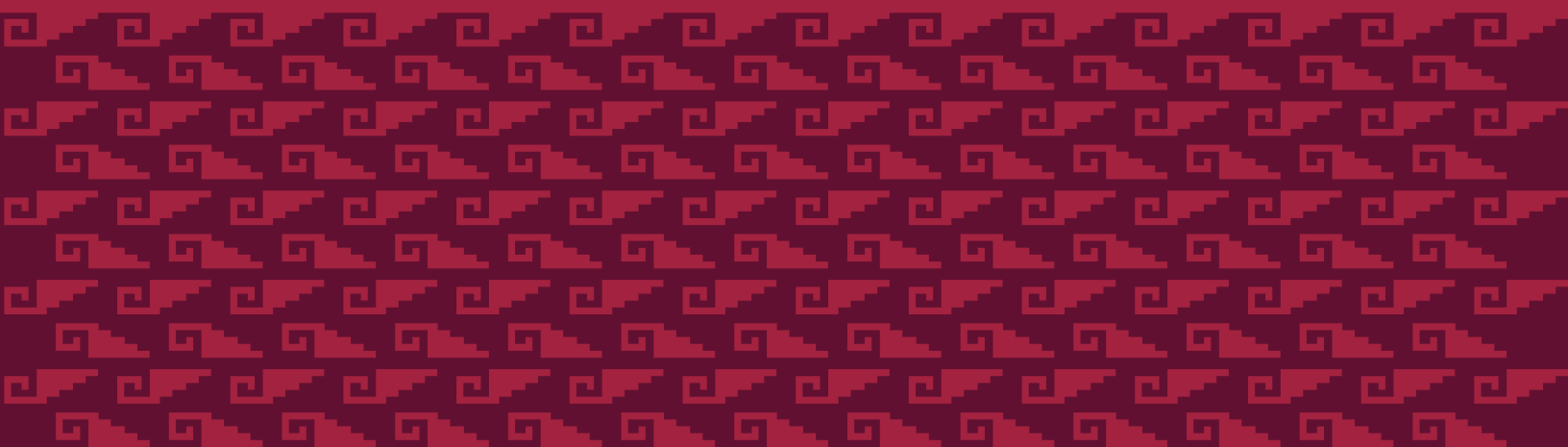

Atenciones de urgencias según sexo por unidades hospitalarias
Secretaría de Salud de la Ciudad de México
2023

UNIDAD MÉDICA	TOTAL	HOMBRES	%	MUJERES	%	I.M. ^{1/}
Total	541,760	223,927	41.3	317,833	58.7	0.0
H. E. Dr. Belisario Domínguez	21,599	6,008	27.8	15,591	72.2	38.5
Hospitales Generales	290,025	116,892	40.3	173,133	59.7	67.5
H. G. Dr. Enrique Cabrera	16,703	5,799	34.7	10,904	65.3	53.2
H. G. Dr. Rubén Leñero	14,262	7,404	51.9	6,858	48.1	108.0
H. G. Xoco	29,202	15,475	53.0	13,727	47.0	112.7
H. G. Villa	14,414	6,524	45.3	7,890	54.7	82.7
H. G. Balbuena	43,069	23,438	54.4	19,631	45.6	119.4
H. G. Dr. Gregorio Salas	17,231	7,024	40.8	10,207	59.2	68.8
H. G. Iztapalapa	25,966	7,720	29.7	18,246	70.3	42.3
H. G. Milpa Alta	19,927	7,903	39.7	12,024	60.3	65.7
H. G. Ticomán	10,450	2,657	25.4	7,793	74.6	34.1
H. G. Tláhuac	24,368	6,928	28.4	17,440	71.6	39.7
H. G. Ajusco Medio	17,015	6,279	36.9	10,736	63.1	58.5
H. G. Topilejo	30,429	11,574	38.0	18,855	62.0	61.4
H. G. Cuajimalpa	9,401	3,402	36.2	5,999	63.8	56.7
C.H. Emiliano Zapata	17,588	4,765	27.1	12,823	72.9	37.2
Hospitales Pediátricos	141,029	76,397	54.2	64,632	45.8	118.2
H. P. Azcapotzalco	14,684	7,949	54.1	6,735	45.9	118.0
H. P. Coyoacán	9,543	5,277	55.3	4,266	44.7	123.7
H. P. Villa	17,211	9,154	53.2	8,057	46.8	113.6
H. P. Legaría	13,900	7,612	54.8	6,288	45.2	121.1
H. P. Iztacalco	11,980	6,435	53.7	5,545	46.3	116.1
H. P. Iztapalapa	14,108	7,755	55.0	6,353	45.0	122.1
H. P. Moctezuma	12,371	6,737	54.5	5,634	45.5	119.6
H. P. Peralvillo	14,185	7,538	53.1	6,647	46.9	113.4
H. P. San Juan de Aragón	20,822	11,417	54.8	9,405	45.2	121.4
H. P. Tacubaya	12,225	6,523	53.4	5,702	46.6	114.4
Hospitales Materno Infantiles	73,017	11,713	16.0	61,304	84.0	19.1
H. M. I. Inguarán	14,827	2	0.0	14,825	100.0	0.0
H. M. I. Magdalena Contreras	10,086	1,688	16.7	8,398	83.3	20.1
H. M. I. Cuauhtépec	4,974	247	5.0	4,727	95.0	5.2
H. M. I. Tláhuac	9,136	1,242	13.6	7,894	86.4	15.7
H. M. I. Dr. Nicolás M. Cedillo	8,460	6	0.1	8,454	99.9	0.1
H. M. P. Xochimilco	25,534	8,528	33.4	17,006	66.6	50.1
C.H.E. Toxicológicas	13,236	11,173	84.4	2,063	15.6	541.6
C.H.E. Toxicológicas V. Carranza	9,793	8,288	84.6	1,505	15.4	550.7
C.H.E. Toxicológicas Xochimilco	3,443	2,885	83.8	558	16.2	517.0
Hospitales en Reclusorios	2,145	1,384	64.5	761	35.5	181.9
H.G. Torre Médica Tepepan	543	13	2.4	530	97.6	4076.9
Unidad Médica de la Penitenciaría del Distrito Federal	209	208	99.5	1	0.5	0.5
Unidad Médica del Centro Varonil de Rehabilitación Psicosocial	20	20	100.0	0	0.0	0.0
Unidad Médica del Centro Femenil de Readaptación Social Santa Martha	232	3	1.3	229	98.7	7633.3
Unidad Médica del Reclusorio Preventivo Varonil Oriente	29	29	100.0	0	0.0	0.0
Unidad Médica del Reclusorio Preventivo Varonil Norte	1,042	1,041	99.9	1	0.1	0.1
Unidad Médica del Reclusorio Preventivo Varonil Sur	70	70	100.0	0	0.0	0.0
Unidades Temporales Covid	709	360	50.8	349	49.2	103.2
Unidad de Atención Médica Temporal Covid La Pastora	709	360	50.8	349	49.2	96.9

1/ I.M: Índice de Masculinidad

2/ Incluye Unidades Médicas en Reclusorios y Eventos Especiales.

Fuente: Sedesa/DGPCS/DISS/Sistema Nacional de Información Básica en Materia de Salud (Urgencias) 2023

Cuadro 6.1

Atenciones de urgencias según sexo y grupos de edad
Secretaría de Salud de la Ciudad de México
2023

GRUPO DE EDAD	TOTAL	HOMBRES	MUJERES	I.M. ^{1/}
Total 2/	541,760	223,927	317,833	70.5
0 - 4	93,972	51,016	42,956	118.8
5 - 9	44,805	24,139	20,666	116.8
10 - 14	33,310	17,375	15,935	109.0
15 - 19	50,435	14,389	36,046	39.9
20 - 24	61,460	13,796	47,664	28.9
25 - 29	52,695	14,163	38,532	36.8
30 - 34	42,241	14,010	28,231	49.6
35 - 39	31,046	12,518	18,528	67.6
40 - 44	25,083	11,706	13,377	87.5
45 - 49	22,867	11,069	11,798	93.8
50 - 54	21,601	10,653	10,948	97.3
55 - 59	17,248	8,634	8,614	100.2
60 - 64	14,148	7,023	7,125	98.6
65 - 69	10,634	5,122	5,512	92.9
70 - 74	7,609	3,430	4,179	82.1
75 - 79	5,653	2,421	3,232	74.9
80 - 84	3,519	1,363	2,156	63.2
85 y más	3,434	1,100	2,334	47.1

1/ I.M.: Índice de Masculinidad

2/ Incluye Unidades Médicas en Reclusorios y Eventos Especiales

Fuente: Sedesa/DGPCS/DISSI/Sistema Nacional de Información
 Básica en Materia de Salud (Urgencias) 2023

Cuadro 6.2

Tipo de urgencia por unidad hospitalaria
Secretaría de Salud de la Ciudad de México
2023

UNIDAD MÉDICA	TOTAL	TIPO DE URGENCIA			
		CALIFICADA		NO CALIFICADA	
		NÚMERO	%	NÚMERO	%
Total ^{1/}	541,760	128,754	23.8	413,006	76.2
H. E. Dr. Belisario Domínguez	21,599	3,222	14.9	18,377	85.1
Hospitales Generales	290,025	89,252	30.8	200,773	69.2
H. G. Dr. Enrique Cabrera	16,703	1,596	9.6	15,107	90.4
H. G. Dr. Rubén Leñero	14,262	6,278	44.0	7,984	56.0
H. G. Xoco	29,202	7,386	25.3	21,816	74.7
H. G. Villa	14,414	627	4.3	13,787	95.7
H. G. Balbuena	43,069	23,622	54.8	19,447	45.2
H. G. Dr. Gregorio Salas	17,231	4,551	26.4	12,680	73.6
H. G. Iztapalapa	25,966	14,497	55.8	11,469	44.2
H. G. Milpa Alta	19,927	7,982	40.1	11,945	59.9
H. G. Ticomán	10,450	508	4.9	9,942	95.1
H. G. Tláhuac	24,368	4,799	19.7	19,569	80.3
H. G. Ajusco Medio	17,015	1,025	6.0	15,990	94.0
H. G. Topilejo	30,429	5,071	16.7	25,358	83.3
H. G. Cuajimalpa	9,401	7,132	75.9	2,269	24.1
C.H. Emiliano Zapata	17,588	4,178	23.8	13,410	76.2
Hospitales Pediátricos	141,029	24,720	17.5	116,309	82.5
H. P. Azcapotzalco	14,684	5,781	39.4	8,903	60.6
H. P. Coyoacán	9,543	3,018	31.6	6,525	68.4
H. P. Villa	17,211	3,484	20.2	13,727	79.8
H. P. Legaría	13,900	2,260	16.3	11,640	83.7
H. P. Iztacalco	11,980	1,188	9.9	10,792	90.1
H. P. Iztapalapa	14,108	3,314	23.5	10,794	76.5
H. P. Moctezuma	12,371	396	3.2	11,975	96.8
H. P. Peralvillo	14,185	649	4.6	13,536	95.4
H. P. San Juan de Aragón	20,822	4,600	22.1	16,222	77.9
H. P. Tacubaya	12,225	30	0.2	12,195	99.8
Hospitales Materno Infantiles	73,017	8,868	12.1	64,149	87.9
H. M. I. Inguarán	14,827	4,130	27.9	10,697	72.1
H. M. I. Magdalena Contreras	10,086	2,854	28.3	7,232	71.7
H. M. I. Cuauhtemoc	4,974	6	0.1	4,968	99.9
H. M. I. Tláhuac	9,136	355	3.9	8,781	96.1
H. M. I. Dr. Nicolás M. Cedillo	8,460	1,502	17.8	6,958	82.2
H. M. P. Xochimilco	25,534	21	0.1	25,513	99.9
C.H.E. Toxicológicas	13,236	1,986	15.0	11,250	85.0
C.H.E. Toxicológicas V. Carranza	9,793	1,957	20.0	7,836	80.0
C.H.E. Toxicológicas Xochimilco	3,443	29	0.8	3,414	99.2
Unidades Médicas en Reclusorios	2,145	280	13.1	1,865	86.9
H. G. Torre Médica Tepepan	543	31	5.7	512	94.3
Unidad Médica de la Penitenciaría del Distrito Federal	209	58	27.8	151	72.2
Unidad Médica del Centro Varonil de Rehabilitación Psicosocial	20	6	30.0	14	70.0
Unidad Médica del Centro Femenil de Readaptación Social Santa Martha	232	7	3.0	225	97.0
Unidad Médica del Reclusorio Preventivo Varonil Oriente	29	1	3.4	28	96.6
Unidad Médica del Reclusorio Preventivo Varonil Norte	1,042	150	14.4	892	85.6
Unidad Médica del Reclusorio Preventivo Varonil Sur	70	27	38.6	43	61.4
Unidades Temporales Covid	709	426	60.1	283	39.9
Unidad de Atención Médica Temporal Covid La Pastora	709	426	60.1	283	39.9

^{1/} Incluye Unidades Médicas en Reclusorios y Eventos Especiales

Fuente: Sedesa/DGPCS/DISSI/Sistema Nacional de Información Básica en Materia de Salud (Urgencias) 2023

Cuadro 6.3

Urgencias según motivo de atención por unidad hospitalaria
Secretaría de Salud de la Ciudad de México
2023

UNIDAD MÉDICA	TOTAL	MOTIVO DE ATENCIÓN							
		ACCIDENTES, ENVENENAMIENTOS Y VIOLENCIA		MÉDICA		GINECO-OBSTETRICIA		PEDIATRÍA	
		NÚMERO	%	NÚMERO	%	NÚMERO	%	NÚMERO	%
Total^{1/}	541,760	103,613	19.1	196,602	36.3	108,147	20.0	133,398	24.6
H. E. Dr. Belisario Domínguez	21,599	1,120	5.2	12,392	57.4	8,077	37.4	10	0.0
Hospitales Generales	290,025	72,964	25.2	152,486	52.6	51,048	17.6	13,527	4.7
H. G. Dr. Enrique Cabrera	16,703	2,509	15.0	10,201	61.1	3,993	23.9	0	0.0
H. G. Dr. Rubén Leñero	14,262	6,275	44.0	7,987	56.0	0	0.0	0	0.0
H. G. Xoco	29,202	19,133	65.5	9,315	31.9	754	2.6	0	0.0
H. G. Villa	14,414	4,601	31.9	8,036	55.8	1,777	12.3	0	0.0
H. G. Balbuena	43,069	19,110	44.4	22,735	52.8	923	2.1	301	0.7
H. G. Dr. Gregorio Salas	17,231	1,314	7.6	13,879	80.5	2,038	11.8	0	0.0
H. G. Iztapalapa	25,966	3,764	14.5	11,749	45.2	10,453	40.3	0	0.0
H. G. Milpa Alta	19,927	4,477	22.5	9,604	48.2	3,047	15.3	2,799	14.0
H. G. Ticomán	10,450	690	6.6	5,402	51.7	4,357	41.7	1	0.0
H. G. Tláhuac	24,368	2,542	10.4	10,000	41.0	9,325	38.3	2,501	10.3
H. G. Ajusco Medio	17,015	1,794	10.5	9,957	58.5	3,410	20.0	1,854	10.9
H. G. Topilejo	30,429	4,565	15.0	20,590	67.7	3,506	11.5	1,768	5.8
H. G. Cuajimalpa	9,401	335	3.6	6,881	73.2	1,036	11.0	1,149	12.2
C.H. Emiliano Zapata	17,588	1,855	10.5	6,150	35.0	6,429	36.6	3,154	17.9
Hospitales Pediátricos	141,029	23,878	16.9	11,520	8.2	12	0.0	105,619	74.9
H. P. Azcapotzalco	14,684	2,778	18.9	10	0.1	0	0.0	11,896	81.0
H. P. Coyoacán	9,543	561	5.9	224	2.3	2	0.0	8,756	91.8
H. P. Villa	17,211	2,590	15.0	10,614	61.7	1	0.0	4,006	23.3
H. P. Legaria	13,900	2,846	20.5	27	0.2	0	0.0	11,027	79.3
H. P. Iztacalco	11,980	2,753	23.0	429	3.6	1	0.0	8,797	73.4
H. P. Iztapalapa	14,108	2,653	18.8	30	0.2	4	0.0	11,421	81.0
H. P. Moctezuma	12,371	1,401	11.3	28	0.2	0	0.0	10,942	88.4
H. P. Peralvillo	14,185	2,203	15.5	105	0.7	1	0.0	11,876	83.7
H. P. San Juan de Aragón	20,822	4,009	19.3	44	0.2	1	0.0	16,768	80.5
H. P. Tacubaya	12,225	2,084	17.0	9	0.1	2	0.0	10,130	82.9
Hospitales Materno Infantiles	73,017	5,371	7.4	4,395	6.0	49,009	67.1	14,242	19.5
H. M. I. Inguarán	14,827	10	0.1	35	0.2	14,779	99.7	3	0.0
H. M. I. Magdalena Contreras	10,086	1,309	13.0	1,543	15.3	6,169	61.2	1,065	10.6
H. M. I. Cuauhtepac	4,974	210	4.2	377	7.6	4,342	87.3	45	0.9
H. M. I. Tláhuac	9,136	676	7.4	1,264	13.8	6,029	66.0	1,167	12.8
H. M. I. Dr. Nicolás M. Cedillo	8,460	0	0.0	13	0.2	8,443	99.8	4	0.0
H. M. P. Xochimilco	25,534	3,166	12.4	1,163	4.6	9,247	36.2	11,958	46.8
C.H.E. Toxicológicas	13,236	13	0.1	13,223	99.9	0	0.0	0	0.0
C.H.E. Toxicológicas V. Carranza	9,793	4	0.0	9,789	100.0	0	0.0	0	0.0
C.H.E. Toxicológicas Xochimilco	3,443	9	0.3	3,434	99.7	0	0.0	0	0.0
Unidades Médicas en Reclusorios	2,145	267	12.4	1,877	87.5	1	0.0	0	0.0
H.G. Torre Médica Tepepan	543	0	0.0	542	99.8	1	0.2	0	0.0
Unidad Médica de la Penitenciaría del Distrito Federal	209	59	28.2	150	71.8	0	0.0	0	0.0
Unidad Médica del Centro Varonil de Rehabilitación Psicosocial	20	11	55.0	9	45.0	0	0.0	0	0.0
Unidad Médica del Centro Femenil de Readaptación Social Santa Martha	232	28	12.1	204	87.9	0	0.0	0	0.0
Unidad Médica del Reclusorio Preventivo Varonil Oriente	29	9	31.0	20	69.0	0	0.0	0	0.0
Unidad Médica del Reclusorio Preventivo Varonil Norte	1,042	134	12.9	908	87.1	0	0.0	0	0.0
Unidad Médica del Reclusorio Preventivo Varonil Sur	70	26	37.1	44	62.9	0	0.0	0	0.0
Unidades Temporales Covid	709	0	0.0	709	100.0	0	0.0	0	0.0
Unidad de Atención Médica Temporal Covid La Pastora	709	0	0.0	709	100.0	0	0.0	0	0.0

1/ Incluye Unidades Médicas en Reclusorios y Eventos Especiales.

Fuente: Sedesa/oorpc/s/oss/Sistema Nacional de Información Básica en Materia de Salud (Urgencias) 2023

Urgencias según motivo de atención por unidad hospitalaria

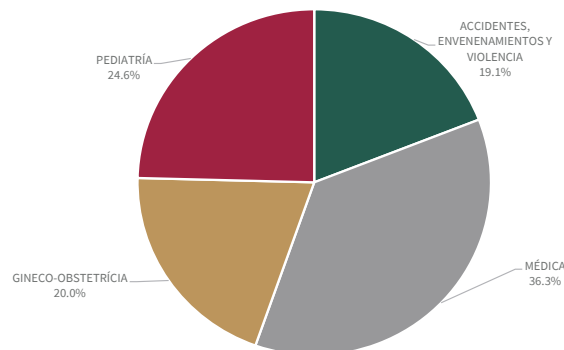

Cuadro 6.4

Urgencias según área de atención por unidad hospitalaria
Secretaría de Salud de la Ciudad de México
2023

UNIDAD MÉDICA	TOTAL	ÁREA DE ATENCIÓN							
		OBSERVACIÓN		CHOQUE		SIN CAMA		NO ESPECIFICADO	
		NÚMERO	%	NÚMERO	%	NÚMERO	%	NÚMERO	%
Total ^{1/}	541,760	29,915	5.5	1,872	0.3	445,429	82.2	64,544	11.9
H. E. Dr. Belisario Domínguez	21,599	1,037	4.8	128	0.6	20,415	94.5	19	0.1
Hospitales Generales	290,025	19,581	6.8	1,295	0.4	227,495	78.4	41,654	14.4
H. G. Dr. Enrique Cabrera	16,703	884	5.3	10	0.1	11,508	68.9	4,301	25.7
H. G. Dr. Rubén Leñero	14,262	115	0.8	13	0.1	14,032	98.4	102	0.7
H. G. Xoco	29,202	404	1.4	57	0.2	20,619	70.6	8,122	27.8
H. G. Villa	14,414	435	3.0	4	0.0	5,986	41.5	7,989	55.4
H. G. Balbuena	43,069	986	2.3	419	1.0	24,870	57.7	16,794	39.0
H. G. Dr. Gregorio Salas	17,231	3,205	18.6	70	0.4	12,304	71.4	1,652	9.6
H. G. Iztapalapa	25,966	6,939	26.7	420	1.6	18,607	71.7	0	0.0
H. G. Milpa Alta	19,927	1,861	9.3	14	0.1	18,052	90.6	0	0.0
H. G. Ticomán	10,450	399	3.8	20	0.2	9,962	95.3	69	0.7
H. G. Tláhuac	24,368	2,318	9.5	13	0.1	22,031	90.4	6	0.0
H. G. Ajusco Medio	17,015	449	2.6	86	0.5	14,183	83.4	2,297	13.5
H. G. Topilejo	30,429	817	2.7	108	0.4	29,195	95.9	309	1.0
H. G. Cuajimalpa	9,401	263	2.8	40	0.4	9,089	96.7	9	0.1
C.H. Emiliano Zapata	17,588	506	2.9	21	0.1	17,057	97.0	4	0.0
Hospitales Pediátricos	141,029	2,549	1.8	327	0.2	120,313	85.3	17,840	12.6
H. P. Azcapotzalco	14,684	827	5.6	9	0.1	13,844	94.3	4	0.0
H. P. Coyoacán	9,543	320	3.4	9	0.1	9,035	94.7	179	1.9
H. P. Villa	17,211	383	2.2	209	1.2	16,605	96.5	14	0.1
H. P. Legaria	13,900	898	6.5	44	0.3	12,398	89.2	560	4.0
H. P. Iztacalco	11,980	83	0.7	6	0.1	11,882	99.2	9	0.1
H. P. Iztapalapa	14,108	4	0.0	5	0.0	14,093	99.9	6	0.0
H. P. Moctezuma	12,371	7	0.1	15	0.1	32	0.3	12,317	99.6
H. P. Peralvillo	14,185	3	0.0	5	0.0	12,758	89.9	1,419	10.0
H. P. San Juan de Aragón	20,822	20	0.1	22	0.1	17,453	83.8	3,327	16.0
H. P. Tacubaya	12,225	4	0.0	3	0.0	12,213	99.9	5	0.0
Hospitales Materno Infantiles	73,017	203	0.3	73	0.1	67,749	92.8	4,992	6.8
H. M. I. Inguarán	14,827	63	0.4	12	0.1	14,747	99.5	5	0.0
H. M. I. Magdalena Contreras	10,086	89	0.9	10	0.1	9,987	99.0	0	0.0
H. M. I. Cuauhtepac	4,974	1	0.0	4	0.1	1	0.0	4,968	99.9
H. M. I. Tláhuac	9,136	39	0.4	14	0.2	9,072	99.3	11	0.1
H. M. I. Dr. Nicolás M. Cedillo	8,460	5	0.1	6	0.1	8,448	99.9	1	0.0
H. M. P. Xochimilco	25,534	6	0.0	27	0.1	25,494	99.8	7	0.0
C.H.E. Toxicológicas	13,236	6,053	45.7	36	0.3	7,139	53.9	8	0.1
C.H.E. Toxicológicas V. Carranza	9,793	2,632	26.9	16	0.2	7,137	72.9	8	0.1
C.H.E. Toxicológicas Xochimilco	3,443	3,421	99.4	20	0.6	2	0.1	0	0.0
Unidades Médicas en Reclusorios	2,145	65	3.0	13	0.6	2,036	94.9	31	1.4
H.G. Torre Médica Tepepan	543	1	0.2	2	0.4	535	98.5	5	0.9
Unidad Médica de la Penitenciaría del Distrito Federal	209	26	12.4	3	1.4	180	86.1	0	0.0
Unidad Médica del Centro Varonil de Rehabilitación Psicosocial	232	4	1.7	0	0.0	228	98.3	0	0.0
Unidad Médica del Centro Femenil de Readaptación Social Santa Martha	20	19	95.0	0	0.0	1	5.0	0	0.0
Unidad Médica del Reclusorio Preventivo Varonil Oriente	29	0	0.0	0	0.0	29	100.0	0	0.0
Unidad Médica del Reclusorio Preventivo Varonil Norte	1,042	11	1.1	8	0.8	1,022	98.1	1	0.1
Unidad Médica del Reclusorio Preventivo Varonil Sur	70	4	5.7	0	0.0	41	58.6	25	35.7
Unidades Temporales Covid	709	427	60.2	0	0.0	282	39.8	0	0.0
Unidad de Atención Médica Temporal Covid La Pastora	709	427	60.2	0	0.0	282	39.8	0	0.0

1/ Incluye Unidades Médicas en Reclusorios y Eventos Especiales

Fuente: Sedesa/OPCS/DISS/Sistema Nacional de Información Básica en Materia de Salud (Urgencias) 2023

Cuadro 6.5

Atenciones de urgencias según motivo de alta por unidad hospitalaria
Secretaría de Salud de la Ciudad de México
2023

UNIDAD MÉDICA	TOTAL	MOTIVO DE ALTA													
		HOSPITALIZACIÓN		CONSULTA EXTERNA		TRASLADO A OTRA UNIDAD		DOMICILIO		DEFUNCIÓN		FUGA		VOLUNTAD PROPIA	
		NÚMERO	%	NÚMERO	%	NÚMERO	%	NÚMERO	%	NÚMERO	%	NÚMERO	%	NÚMERO	%
Total¹	541,760	41,807	7.7	28,443	5.3	16,460	3.0	445,793	82.3	2,108	0.4	2,878	0.5	4,271	0.8
H. E. Dr. Belisario Domínguez	21,599	4,000	18.5	2	0.0	1,893	8.8	15,357	71.1	208	1.0	95	0.4	44	0.2
Hospitales Generales	290,025	21,446	7.4	16,434	5.7	9,941	3.4	236,550	81.6	1,803	0.6	2,338	0.8	1,513	0.5
H. G. Dr. Enrique Cabrera	16,703	1,217	7.3	226	1.4	191	1.1	14,907	89.2	102	0.6	53	0.3	7	0.0
H. G. Dr. Rubén Leñero	14,262	92	0.6	8,504	59.6	12	0.1	5,549	38.9	99	0.7	2	0.0	4	0.0
H. G. Xoco	29,202	987	3.4	2,009	6.9	142	0.5	25,710	88.0	164	0.6	100	0.3	90	0.3
H. G. Villa	14,414	1,669	11.6	30	0.2	348	2.4	11,585	80.4	123	0.9	250	1.7	409	2.8
H. G. Balbuena	43,069	2,966	6.9	787	1.8	4,709	10.9	32,253	74.9	230	0.5	1,707	4.0	417	1.0
H. G. Dr. Gregorio Salas	17,231	1,240	7.2	323	1.9	270	1.6	15,156	88.0	66	0.4	42	0.2	134	0.8
H. G. Iztapalapa	25,966	5,677	21.9	110	0.4	2	0.0	19,679	75.8	373	1.4	21	0.1	104	0.4
H. G. Milpa Alta	19,927	1,141	5.7	2	0.0	2,921	14.7	15,778	79.2	83	0.4	1	0.0	1	0.0
H. G. Ticomán	10,450	969	9.3	217	2.1	663	6.3	8,467	81.0	31	0.3	63	0.6	40	0.4
H. G. Tláhuac	24,368	2,997	12.3	7	0.0	127	0.5	21,001	86.2	140	0.6	43	0.2	53	0.2
H. G. Ajusco Medio	17,015	60	0.4	420	2.5	166	1.0	16,082	94.5	199	1.2	17	0.1	71	0.4
H. G. Topilejo	30,429	947	3.1	209	0.7	154	0.5	28,827	94.7	140	0.5	31	0.1	121	0.4
H. G. Cuajimalpa	9,401	195	2.1	3,398	36.1	223	2.4	5,560	59.1	0	0.0	0	0.0	25	0.3
C.H. Emiliano Zapata	17,588	1,289	7.3	192	1.1	13	0.1	15,996	90.9	53	0.3	8	0.0	37	0.2
Hospitales Pediátricos	141,029	4,374	3.1	7,408	5.3	2,309	1.6	126,487	89.7	51	0.0	154	0.1	246	0.2
H. P. Azcapotzalco	14,684	734	5.0	1,849	12.6	656	4.5	11,291	76.9	5	0.0	49	0.3	100	0.7
H. P. Coyoacán	9,543	281	2.9	58	0.6	198	2.1	8,976	94.1	2	0.0	13	0.1	15	0.2
H. P. Villa	17,211	507	2.9	410	2.4	481	2.8	15,787	91.7	5	0.0	3	0.0	18	0.1
H. P. Legaria	13,900	902	6.5	397	2.9	114	0.8	12,426	89.4	11	0.1	11	0.1	39	0.3
H. P. Iztacalco	11,980	793	6.6	57	0.5	51	0.4	11,061	92.3	2	0.0	3	0.0	13	0.1
H. P. Iztapalapa	14,108	156	1.1	3,816	27.0	31	0.2	10,075	71.4	18	0.1	1	0.0	11	0.1
H. P. Moctezuma	12,371	366	3.0	16	0.1	34	0.3	11,922	96.4	3	0.0	11	0.1	19	0.2
H. P. Peralvillo	14,185	48	0.3	4	0.0	0	0.0	14,084	99.3	4	0.0	43	0.3	2	0.0
H. P. San Juan de Aragón	20,822	541	2.6	800	3.8	744	3.6	18,688	89.8	1	0.0	20	0.1	28	0.1
H. P. Tacubaya	12,225	46	0.4	1	0.0	0	0.0	12,177	99.6	0	0.0	0	0.0	1	0.0
Hospitales Materno Infantiles	73,017	10,186	14.0	242	0.3	1,819	2.5	60,603	83.0	32	0.0	36	0.0	99	0.1
H. M. I. Inguarán	14,827	4,372	29.5	56	0.4	9	0.1	10,355	69.8	0	0.0	7	0.0	28	0.2
H. M. I. Magdalena Contreras	10,086	1,662	16.5	87	0.9	533	5.3	7,749	76.8	4	0.0	17	0.2	34	0.3
H. M. I. Cuauhtpec	4,974	130	2.6	3	0.1	438	8.8	4,396	88.4	4	0.1	0	0.0	3	0.1
H. M. I. Tláhuac	9,136	954	10.4	26	0.3	661	7.2	7,470	81.8	10	0.1	5	0.1	10	0.1
H. M. I. Dr. Nicolás M. Cedillo	8,460	1,525	18.0	10	0.1	12	0.1	6,908	81.7	0	0.0	0	0.0	5	0.1
H. M. P. Xochimilco	25,534	1,543	6.0	60	0.2	166	0.7	23,725	92.9	14	0.1	7	0.0	19	0.1
C.H.E. Toxicológicas	13,236	1,356	10.2	3,304	25.0	443	3.3	5,510	41.6	1	0.0	255	1.9	2,367	17.9
C.H.E. Toxicológicas V. Carranza	9,793	938	9.6	3,189	32.6	442	4.5	2,717	27.7	0	0.0	233	2.4	2,274	23.2
C.H.E. Toxicológicas Xochimilco	3,443	418	12.1	115	3.3	1	0.0	2,793	81.1	1	0.0	22	0.6	93	2.7
Unidades Médicas en Reclusorios	2,145	31	1.4	1,053	49.1	54	2.5	1,003	46.8	2	0.1	0	0.0	2	0.1
H. G. Torre Médica Tepepan	543	5	0.9	413	76.1	0	0.0	123	22.7	2	0.4	0	0.0	0	0.0
Unidad Médica de la Penitenciaría del Distrito Federal	209	2	1.0	31	14.8	13	6.2	163	78.0	0	0.0	0	0.0	0	0.0
Unidad Médica del Centro Varonil de Rehabilitación Psicosocial	20	2	10.0	15	75.0	3	15.0	0	0.0	0	0.0	0	0.0	0	0.0
Unidad Médica del Centro Femenil de Readaptación Social Santa Martha	232	0	0.0	222	95.7	10	4.3	0	0.0	0	0.0	0	0.0	0	0.0
Unidad Médica del Reclusorio Preventivo Varonil Oriente	29	0	0.0	13	44.8	1	3.4	15	51.7	0	0.0	0	0.0	0	0.0
Unidad Médica del Reclusorio Preventivo Varonil Norte	1,042	21	2.0	350	33.6	25	2.4	644	61.8	0	0.0	0	0.0	2	0.2
Unidad Médica del Reclusorio Preventivo Varonil Sur	70	1	1.4	9	12.9	2	2.9	58	82.9	0	0.0	0	0.0	0	0.0
Unidades Temporales Covid	709	414	58.4	0	0.0	1	0.1	283	39.9	11	1.6	0	0.0	0	0.0
Unidad de Atención Médica Temporal Covid La Pastora	709	414	58.4	0	0.0	1	0.1	283	39.9	11	1.6	0	0.0	0	0.0

¹/ Incluye Unidades Médicas en Reclusorios y Eventos Especiales

Fuente: Sedesa/orcsc/iss/Sistema Nacional de Información Básica en Materia de Salud (Urgencias) 2023

Cuadro 6.6

Principales causas de atenciones en urgencias
Hospitales de la Secretaría de Salud de la Ciudad de México
2023

NO. DE ORDEN 2023	CAUSA	VOLUMEN	%
	Total general	541,760	100
1	Traumatismos, envenenamientos y algunas otras consecuencias de causas externas	113,068	20.9
	Traumatismos internos e intracraneales y otros traumatismos	52,859	9.8
2	Causas obstétricas directas, excepto aborto y parto único espontáneo (solo morbilidad)	87,716	16.2
3	Infecciones respiratorias agudas, excepto influenza y neumonía	67,530	12.5
4	Enfermedades infecciosas intestinales	29,894	5.5
5	Enfermedades del corazón	11,151	2.1
	Enfermedades hipertensivas	8,772	1.6
6	Colelitiasis y colecistitis	7,829	1.4
7	Trastornos mentales y del comportamiento debidos al uso del alcohol, excepto síndrome de dependencia	7,593	1.4
8	Diabetes mellitus	7,537	1.4
9	Trastornos mentales y del comportamiento debidos al uso de otras sustancias psicoactivas	5,349	1.0
10	Bronquitis crónica, enfisema y asma	4,938	0.9
11	Síndrome del colon irritable y otros trastornos funcionales del intestino	4,889	0.9
12	Trastornos neuróticos, trastornos relacionados con el estrés y trastornos somatomorfos	4,855	0.9
13	Trastornos de los tejidos blandos	4,704	0.9
14	Infecciones de la piel y del tejido subcutáneo	3,571	0.7
15	Aborto (solo morbilidad)	3,291	0.6
16	Gastritis y duodenitis	3,277	0.6
17	Influenza y Neumonía	3,006	0.6
18	Ciertas afecciones originadas en el período perinatal	2,735	0.5
19	Enfermedades del Apéndice	2,702	0.5
20	Hernia de la cavidad abdominal	2,686	0.5
	Síntomas signos y hallazgos anormales clínicos y de laboratorio no clasificados en otra parte	30,667	5.7
	Las demás causas	132,772	24.5

1/ Incluye Unidades Médicas en Reclusorios y Eventos Especiales

Fuente: Sedesa/DGPCS/DISSI/Sistema Nacional de Información Básica en Materia de Salud (Urgencias) 2023

Cuadro 6.7

**Principales causas de atenciones de urgencias en mujeres
Hospitales de la Secretaría de Salud de la Ciudad de México
2023**

NO. DE ORDEN 2023	CAUSA	VOLUMEN	%
Total general		317,833	100
1	Causas obstétricas directas, excepto aborto y parto único espontáneo (solo morbilidad)	87,716	27.6
2	Traumatismos, envenenamientos y algunas otras consecuencias de causas externas	46,381	14.6
	Traumatismos internos e intracraneales y otros traumatismos	21,857	6.9
3	Infecciones respiratorias agudas, excepto influenza y neumonía	32,048	10.1
4	Enfermedades infecciosas intestinales	15,999	5.0
5	Enfermedades del corazón	6,134	1.9
	Enfermedades hipertensivas	5,128	1.6
6	Colelitiasis y colecistitis	5,948	1.9
7	Diabetes mellitus	3,717	1.2
8	Aborto (solo morbilidad)	3,291	1.0
9	Trastornos neuróticos, trastornos relacionados con el estrés y trastornos somatomorfos	3,017	0.9
10	Síndrome del colon irritable y otros trastornos funcionales del intestino	2,640	0.8
11	Trastornos de los tejidos blandos	2,477	0.8
12	Bronquitis crónica, enfisema y asma	2,452	0.8
13	Causas obstétricas indirectas	2,424	0.8
14	Gastritis y duodenitis	1,898	0.6
15	Migraña y otros síndromes de cefalea	1,602	0.5
16	Infecciones de la piel y del tejido subcutáneo	1,473	0.5
17	Enfermedades del Apéndice	1,439	0.5
18	Influenza y Neumonía	1,417	0.4
19	Otitis media, trastornos de la trompa de eustaquio y mastoiditis	1,310	0.4
20	Ciertas afecciones originadas en el período perinatal	1,297	0.4
	Síntomas signos y hallazgos anormales clínicos y de laboratorio no clasificados en otra parte	16,651	5.2
	Las demás causas	76,502	24.1

Fuente: Sedesa/DGPCS/DISSI/Sistema Nacional de Información Básica en Materia de Salud (Urgencias) 2023

Cuadro 6.8

**Principales causas de atenciones de urgencias en hombres
Hospitales de la Secretaría de Salud de la Ciudad de México
2023**

NO. DE ORDEN 2023	CAUSA	VOLUMEN	%
	Total general	223,927	100
1	Traumatismos, envenenamientos y algunas otras consecuencias de causas externas	66,687	29.8
	Traumatismos internos e intracraneales y otros traumatismos	31,002	13.8
2	Infecciones respiratorias agudas, excepto influenza y neumonía	35,482	15.8
3	Enfermedades infecciosas intestinales	13,895	6.2
4	Trastornos mentales y del comportamiento debidos al uso del alcohol, excepto síndrome de dependencia	6,835	3.1
5	Enfermedades del corazón	5,017	2.2
	Enfermedades hipertensivas	3,644	1.6
6	Trastornos mentales y del comportamiento debidos al uso de otras sustancias psicoactivas	4,289	1.9
7	Diabetes mellitus	3,820	1.7
8	Bronquitis crónica, enfisema y asma	2,486	1.1
9	Síndrome del colon irritable y otros trastornos funcionales del intestino	2,249	1.0
10	Trastornos de los tejidos blandos	2,227	1.0
11	Infecciones de la piel y del tejido subcutáneo	2,098	0.9
12	Colelitiasis y colecistitis	1,881	0.8
13	Trastornos neuróticos, trastornos relacionados con el estrés y trastornos somatomorfos	1,838	0.8
14	Hernia de la cavidad abdominal	1,717	0.8
15	Influenza y Neumonía	1,589	0.7
16	Ciertas afecciones originadas en el período perinatal	1,438	0.6
17	Rinitis, rinoфарingitis y faringitis crónicas	1,403	0.6
18	Gastritis y duodenitis	1,379	0.6
19	Insuficiencia renal	1,314	0.6
20	Enfermedades del hígado	1,270	0.6
	Síntomas signos y hallazgos anormales clínicos y de laboratorio no clasificados en otra parte	14,016	6.3
	Las demás causas	50,997	22.8

Fuente: Sedesa/DGPCS/DISSI/Sistema Nacional de Información Básica en Materia de Salud (Urgencias) 2023

Cuadro 6.9

Atenciones de urgencias por traumatismos, envenenamientos y algunas otras consecuencias de causas externas, según sexo y unidad hospitalaria
Secretaría de Salud de la Ciudad de México
2023

UNIDAD MÉDICA	TOTAL	HOMBRES	%	MUJERES	%
Total	113,068	66,687	59.0	46,381	41.0
H. E. Dr. Belisario Domínguez	1,211	686	56.6	525	43.4
Hospitales Generales	76,053	45,085	59.3	30,968	40.7
H. G. Dr. Enrique Cabrera	2,631	1,469	55.8	1,162	44.2
H. G. Dr. Rubén Leñero	6,308	3,748	59.4	2,560	40.6
H. G. Xoco	17,539	10,473	59.7	7,066	40.3
H. G. Villa	4,922	2,742	55.7	2,180	44.3
H. G. Balbuena	18,883	12,090	64.0	6,793	36.0
H. G. Dr. Gregorio Salas	1,291	790	61.2	501	38.8
H. G. Iztapalapa	4,044	2,460	60.8	1,584	39.2
H. G. Milpa Alta	4,508	2,585	57.3	1,923	42.7
H. G. Ticomán	888	494	55.6	394	44.4
H. G. Tláhuac	2,580	1,382	53.6	1,198	46.4
H. G. Ajusco Medio	2,777	1,497	53.9	1,280	46.1
H. G. Topilejo	6,057	3,387	55.9	2,670	44.1
H. G. Cuajimalpa	1,730	955	55.2	775	44.8
C.H. Emiliano Zapata	1,895	1,013	53.5	882	46.5
Hospitales Pediátricos	29,381	17,330	59.0	12,051	41.0
H. P. Azcapotzalco	2,778	1,645	59.2	1,133	40.8
H. P. Coyoacán	2,660	1,553	58.4	1,107	41.6
H. P. Villa	4,060	2,367	58.3	1,693	41.7
H. P. Legaria	3,232	1,971	61.0	1,261	39.0
H. P. Iztacalco	2,758	1,594	57.8	1,164	42.2
H. P. Iztapalapa	2,674	1,565	58.5	1,109	41.5
H. P. Moctezuma	1,526	903	59.2	623	40.8
H. P. Peralvillo	2,356	1,368	58.1	988	41.9
H. P. San Juan de Aragón	4,602	2,766	60.1	1,836	39.9
H. P. Tacubaya	2,735	1,598	58.4	1,137	41.6
Hospitales Materno Infantiles	5,620	3,062	54.5	2,558	45.5
H. M. I. Inguarán	37	0	0.0	37	100.0
H. M. I. Magdalena Contreras	1,336	760	56.9	576	43.1
H. M. I. Cuauhtémoc	243	124	51.0	119	49.0
H. M. I. Tláhuac	751	384	51.1	367	48.9
H. M. I. Dr. Nicolás M. Cedillo	82	0	0.0	82	100.0
H. M. P. Xochimilco	3,171	1,794	56.6	1,377	43.4
C.H.E. Toxicológicas	370	196	53.0	174	47.0
C.H.E. Toxicológicas V. Carranza	182	111	61.0	71	39.0
C.H.E. Toxicológicas Xochimilco	188	85	45.2	103	54.8
Hospitales en Reclusorios	422	322	76.3	100	23.7
H. G. Torre Médica Tepepan	64	1	1.6	63	98.4
Unidad Médica de la Penitenciaría del Distrito Federal	58	58	100.0	0	0.0
Unidad Médica del Centro Varonil de Rehabilitación Psicosocial	12	12	100.0	0	0.0
Unidad Médica del Centro Femenil de Readaptación Social Santa Martha	37	0	0.0	37	100.0
Unidad Médica del Reclusorio Preventivo Varonil Oriente	9	9	100.0	0	0.0
Unidad Médica del Reclusorio Preventivo Varonil Norte	224	224	100.0	0	0.0
Unidad Médica del Reclusorio Preventivo Varonil Sur	18	18	100.0	0	0.0
Unidades Temporales Covid	11	6	54.5	5	45.5
Unidad de Atención Médica Temporal Covid La Pastora	11	6	54.5	5	45.5

^{4/} Incluye Unidades Médicas en Reclusorios y Eventos Especiales

Fuente: Sedesa/DCPCS/BISSI/Sistema Nacional de Información Básica en Materia de Salud (Urgencias) 2023

**Atenciones de urgencias por traumatismos, envenenamientos y algunas otras
consecuencias de causas externas según sexo y grupos de edad
Secretaría de Salud de la Ciudad de México
2023**

GRUPO DE EDAD	TOTAL	SEXO	
		HOMBRES	MUJERES
Total	113,068	66,687	46,381
0-4 años	13,246	7,287	5,959
5-14 años	20,014	12,122	7,892
15-24 años	21,225	13,695	7,530
25-44 años	33,189	20,755	12,434
45-64 años	18,614	10,168	8,446
65 y más años	6,780	2,660	4,120

**Atenciones de urgencias por traumatismos, envenenamientos y algunas otras
consecuencias de causas externas según sexo y grupos de edad 2023**

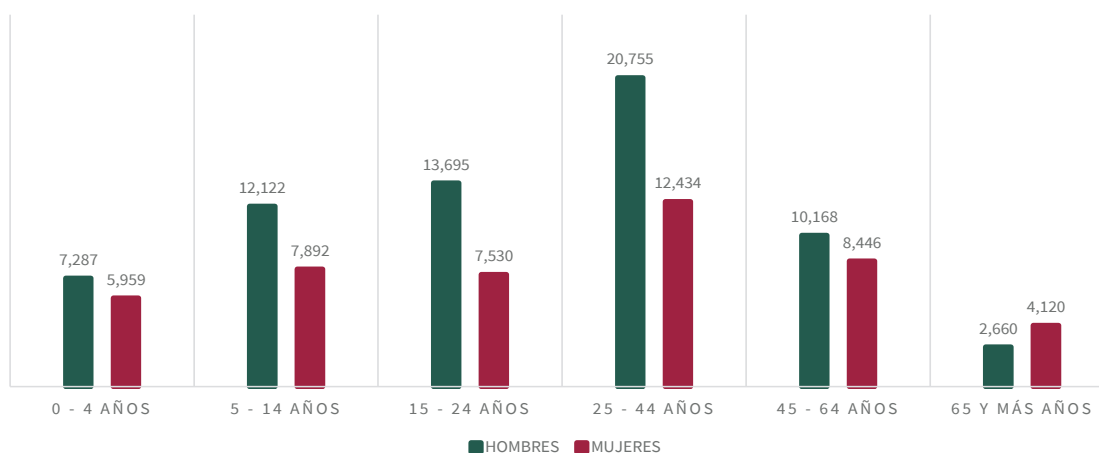

**Atenciones de urgencias por traumatismos, envenenamientos
y algunas otras consecuencias de causas externas por sexo
2023**

CAUSA	TOTAL	SEXO	
		HOMBRES	MUJERES
Total	113,068	66,687	46,381
Traumatismos	102,189	61,433	40,756
Efectos de cuerpos extraños que penetran por orificios naturales	1,970	1,114	856
Quemaduras y Corrosiones	1,823	1,037	786
Congelamiento	2	1	1
Envenenamiento por drogas, medicamentos y sustancias biológicas	684	321	363
Efectos tóxicos de sustancias de procedencia principalmente no medicinal	1,900	913	987
Otros efectos y los no especificados de causas externas	1,844	690	1,154
Algunas complicaciones precoces de traumatismos	89	67	22
Complicaciones de la atención médica y quirúrgica	1,942	789	1,153
Otros	625	322	303

Fuente: Sedesa/DGPCS/DISSI/Sistema Nacional de Información Básica en Materia de Salud (Urgencias) 2023

Cuadro 6.10 parte 2

**Atenciones de urgencias por infecciones respiratorias agudas,
según sexo y unidad hospitalaria ^{1/}
Secretaría de Salud de la Ciudad de México
2023**

UNIDAD MÉDICA	TOTAL	HOMBRES	%	MUJERES	%
Total	70,536	37,071	52.6	33,465	47.4
H. E. Dr. Belisario Domínguez	433	175	40.4	258	59.6
Hospitales Generales	15,472	7,182	46.4	8,290	53.6
H. G. Dr. Enrique Cabrera	613	241	39.3	372	60.7
H. G. Dr. Rubén Leñero	261	118	45.2	143	54.8
H. G. Xoco	430	186	43.3	244	56.7
H. G. Villa	493	242	49.1	251	50.9
H. G. Balbuena	724	346	47.8	378	52.2
H. G. Dr. Gregorio Salas	836	387	46.3	449	53.7
H. G. Iztapalapa	631	271	42.9	360	57.1
H. G. Milpa Alta	1,563	761	48.7	802	51.3
H. G. Ticomán	193	79	40.9	114	59.1
H. G. Tláhuac	1,098	489	44.5	609	55.5
H. G. Ajusco Medio	1,155	532	46.1	623	53.9
H. G. Topilejo	4,106	1,897	46.2	2,209	53.8
H. G. Cuajimalpa	1,237	600	48.5	637	51.5
C.H. Emiliano Zapata	2,132	1,033	48.5	1,099	51.5
Hospitales Pediátricos	46,952	25,666	54.7	21,286	45.3
H. P. Azcapotzalco	4,980	2,745	55.1	2,235	44.9
H. P. Coyoacán	2,325	1,302	56.0	1,023	44.0
H. P. Villa	6,228	3,334	53.5	2,894	46.5
H. P. Legaria	4,902	2,592	52.9	2,310	47.1
H. P. Iztacalco	3,904	2,117	54.2	1,787	45.8
H. P. Iztapalapa	4,885	2,689	55.0	2,196	45.0
H. P. Moctezuma	4,477	2,480	55.4	1,997	44.6
H. P. Peralvillo	5,938	3,227	54.3	2,711	45.7
H. P. San Juan de Aragón	6,513	3,643	55.9	2,870	44.1
H. P. Tacubaya	2,800	1,537	54.9	1,263	45.1
Hospitales Materno Infantiles	7,228	3,792	52.5	3,436	47.5
H. M. I. Inguarán	4	1	25.0	3	75.0
H. M. I. Magdalena Contreras	574	233	40.6	341	59.4
H. M. I. Cuauhtépec	64	28	43.8	36	56.3
H. M. I. Tláhuac	730	330	45.2	400	54.8
H.M.I. Dr. Nicolás M Cedillo	6	0	0.0	6	100.0
H. M. P. Xochimilco	5,850	3,200	54.7	2,650	45.3
C.H.E. Toxicológicas	74	37	50.0	37	50.0
C.H.E. Toxicológicas V. Carranza	69	34	49.3	35	50.7
C.H.E. Toxicológicas Xochimilco	5	3	60.0	2	40.0
Hospitales en Reclusorios	280	159	56.8	121	43.2
H. G. Torre Médica Tepepan	89	1	1.1	88	98.9
Unidad Médica de la Penitenciaría del Distrito Federal	29	28	96.6	1	3.4
Unidad Médica del Centro Femenil de Readaptación Social Santa Martha	31	0	0.0	31	100.0
Unidad Médica del Reclusorio Preventivo Varonil Oriente	1	1	100.0	0	0.0
Unidad Médica del Reclusorio Preventivo Varonil Norte	129	128	99.2	1	0.8
Unidad Médica del Reclusorio Preventivo Varonil Sur	1	1	100.0	0	0.0
Unidades Temporales Covid	97	60	61.9	37	38.1
Unidad de Atención Médica Temporal Covid La Pastora	97	60	61.9	37	38.1

^{1/} Incluye: Influenza y Neumonía.

Fuente: Sedesa/DGPCS/DISSI/Sistema Nacional de Información Básica en Materia de Salud (Urgencias) 2023

Cuadro 6.11 parte 1

**Atenciones de urgencias por infecciones respiratorias agudas,
según sexo y grupos de edad ^{1/}
Secretaría de Salud de la Ciudad de México
2023**

GRUPOS DE EDAD	TOTAL	SEXO	
		HOMBRES	MUJERES
Total	70,536	37,071	33,465
0 - 4	41,507	22,716	18,791
5 - 14	18,585	10,005	8,580
15 - 24	3,110	1,361	1,749
25 - 44	3,903	1,590	2,313
45 - 64	2,353	938	1,415
65 y más	1,078	461	617

^{1/} Incluye: Influenza y Neumonía

Fuente: Sedesa/DGPCS/DISSI/Sistema Nacional de Información Básica en Materia de Salud (Urgencias) 2023

**Atenciones de urgencias por infecciones respiratorias agudas,
según sexo y grupos de edad
2023**



Cuadro 6.11 parte 2

**Atenciones de urgencias por causas obstétricas directas
según unidad hospitalaria
Secretaría de Salud de la Ciudad de México
2023**

UNIDAD MÉDICA	TOTAL	%
Total	87,721	100.00
H. E. Dr. Belisario Domínguez	6,883	7.85
Hospitales Generales	38,774	44.20
H. G. Dr. Enrique Cabrera	3,251	3.71
H. G. Dr. Rubén Leñero	4	0.00
H. G. Xoco	195	0.22
H. G. Villa	634	0.72
H. G. Balbuena	241	0.27
H. G. Dr. Gregorio Salas	1,389	1.58
H. G. Iztapalapa	9,530	10.86
H. G. Milpa Alta	2,439	2.78
H. G. Ticomán	3,160	3.60
H. G. Tláhuac	6,550	7.47
H. G. Ajusco Medio	2,319	2.64
H.G. Topilejo	3,056	3.48
H.G. Cuajimalpa	347	0.40
C.H. Emiliano Zapata	5,659	6.45
Hospitales Pediátricos	5	0.01
H.P. Villa	1	0.00
H. P. Iztapalapa	1	0.00
H. P. Peralvillo	3	0.00
Hospitales Materno Infantiles	42,057	47.94
H. M. I. Inguarán	13,014	14.84
H. M. I. Magdalena Contreras	4,961	5.66
H. M. I. Cuauhtémoc	3,942	4.49
H. M. I. Tláhuac	4,917	5.61
H. M. I. Dr. Nicolás M. Cedillo	6,809	7.76
H. M. P. Xochimilco	8,414	9.59
Unidades Médicas en Reclusorios	2	0.00
H. G. Torre Médica Tepepan	1	0.00
Unidad Médica del Centro Femenil de Readaptación Social Santa Martha	1	0.00

* No incluye aborto y parto único espontáneo

Fuente: Sedesa/DGPCS/DISSI/Sistema Nacional de Información Básica en Materia de Salud (Urgencias) 2023

Cuadro 6.12 parte 1

**Atenciones de urgencias por causas
obstétricas directas y grupos de edad
Secretaría de Salud de la Ciudad de México
2023**

GRUPOS DE EDAD	TOTAL	%
Total	87,721	100
10 - 14	703	0.8
15 - 24	47,849	54.5
25 - 44	39,010	44.5
45 - 64	159	0.2

* No incluye aborto y parto único espontáneo

Fuente: Sedesa/DGPCS/DISSI/Sistema Nacional de Información Básica en Materia de Salud (Urgencias) 2023

**Porcentaje de urgencias por causas
obstétricas directas y grupos de edad 2023**

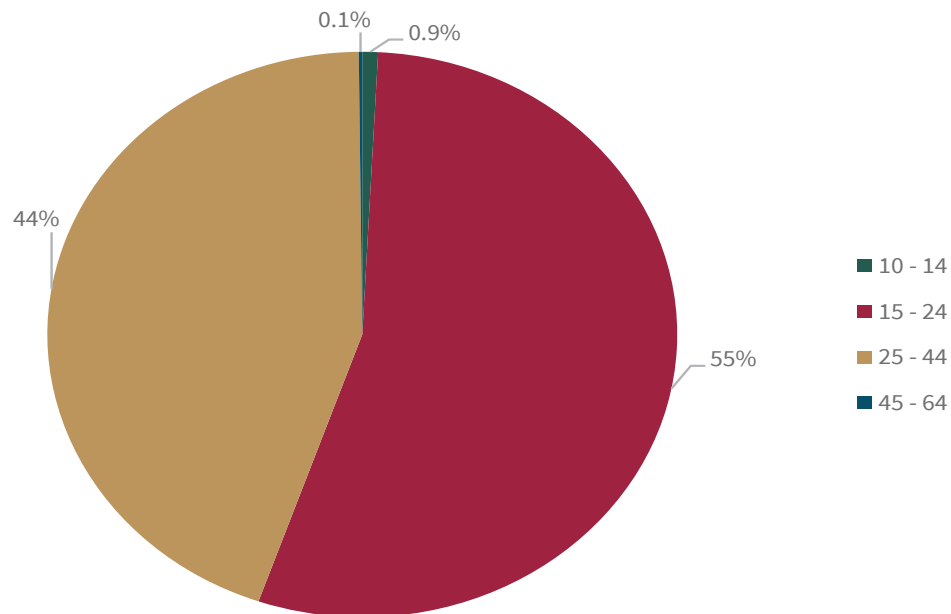

Cuadro 6.12 parte 2

**Atenciones de urgencias por enfermedades infecciosas intestinales
según sexo y unidad hospitalaria
Secretaría de Salud de la Ciudad de México
2023**

UNIDAD MÉDICA	TOTAL	HOMBRES	%	MUJERES	%
Total	29,894	13,895	46.5	15,999	53.5
H. E. Dr. Belisario Domínguez	688	264	38.4	424	61.6
Hospitales Generales	13,343	5,324	39.9	8,019	60.1
H. G. Dr. Enrique Cabrera	976	352	36.1	624	63.9
H. G. Dr. Rubén Leñero	475	184	38.7	291	61.3
H. G. Xoco	694	278	40.1	416	59.9
H. G. Villa	578	252	43.6	326	56.4
H. G. Balbuena	1,491	646	43.3	845	56.7
H. G. Dr. Gregorio Salas	985	397	40.3	588	59.7
H. G. Iztapalapa	679	276	40.6	403	59.4
H. G. Milpa Alta	1,053	428	40.6	625	59.4
H. G. Ticomán	390	133	34.1	257	65.9
H. G. Tláhuac	932	371	39.8	561	60.2
H. G. Ajusco Medio	949	414	43.6	535	56.4
H.G. Topilejo	2,347	935	39.8	1,412	60.2
H.G. Cuajimalpa	552	208	37.7	344	62.3
C.H. Emiliano Zapata	1,242	450	36.2	792	63.8
Hospitales Pediátricos	13,414	7,068	52.7	6,346	47.3
H. P. Azcapotzalco	1,575	813	51.6	762	48.4
H. P. Coyoacán	1,043	545	52.3	498	47.7
H. P. Villa	1,849	946	51.2	903	48.8
H. P. Legaria	1,021	608	59.5	413	40.5
H. P. Iztacalco	856	466	54.4	390	45.6
H. P. Iztapalapa	1,050	562	53.5	488	46.5
H. P. Moctezuma	1,625	849	52.2	776	47.8
H. P. Peralvillo	1,159	584	50.4	575	49.6
H. P. San Juan de Aragón	1,998	1,074	53.8	924	46.2
H. P. Tacubaya	1,238	621	50.2	617	49.8
Hospitales Materno Infantiles	2,077	989	47.6	1,088	52.4
H. M. I. Inguarán	7	0	0.0	7	100.0
H. M. I. Magdalena Contreras	238	73	30.7	165	69.3
H.M.I. Cuauhtemoc	47	15	31.9	32	68.1
H. M. I. Tláhuac	111	40	36.0	71	64.0
H. M. P. Xochimilco	1,674	861	51.4	813	48.6
C.H.E. Toxicológicas	38	21	55.3	17	44.7
C.H.E. Toxicológicas V. Carranza	34	19	55.9	15	44.1
C.H.E. Toxicológicas Xochimilco	4	2	50.0	2	50.0
Hospitales en Reclusorios	334	229	68.6	105	31.4
H. G. Torre Médica Tepepan	75	0	0.0	75	100.0
Unidad Médica de la Penitenciaría del Distrito Federal	32	32	100.0	0	0.0
Unidad Médica del Centro Femenil de Readaptación Social Santa Martha	33	3	9.1	30	90.9
Unidad Médica del Reclusorio Preventivo Varonil Oriente	3	3	100.0	0	0.0
Unidad Médica del Reclusorio Preventivo Varonil Norte	189	189	100.0	0	0.0
Unidad Médica del Reclusorio Preventivo Varonil Sur	2	2	100.0	0	0.0

Fuente: Sedesa/ogpc/s/dssi/Sistema Nacional de Información Básica en Materia de Salud (Urgencias) 2023

Cuadro 6.13 parte 1

**Atenciones de urgencias por enfermedades infecciosas intestinales,
según sexo y grupos de edad
Secretaría de Salud de la Ciudad de México
2023**

GRUPOS DE EDAD	TOTAL	SEXO	
		HOMBRES	MUJERES
Total	29,894	13,895	15,999
0 - 4	9,795	5,258	4,537
5 - 14	6,865	3,563	3,302
15 - 24	3,273	1,273	2,000
25 - 44	5,163	2,032	3,131
45 - 64	3,519	1,355	2,164
65 y más	1,279	414	865

**Atenciones de urgencias por enfermedades infecciosas intestinales
según sexo y grupos de edad 2023**

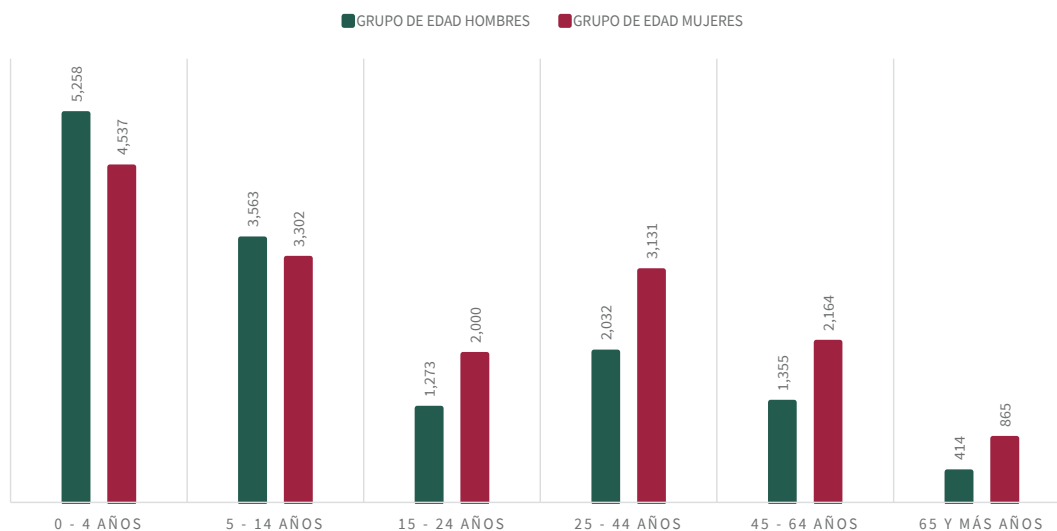

Atenciones de urgencias por enfermedades infecciosas intestinales, según sexo y causa 2023

ENFERMEDAD	TOTAL	SEXO	
		HOMBRES	MUJERES
Total	29,894	13,895	15,999
Fiebres tifoidea y paratifoidea	13	5	8
Otras infecciones debidas a Salmonella	75	31	44
Shigelosis	6	3	3
Otras infecciones intestinales bacterianas	52	22	30
Otras intoxicaciones alimentarias bacterianas, no clasificadas en otra parte	1,238	586	652
Amebiasis	213	114	99
Otras enfermedades intestinales debidas a protozoarios	13	7	6
Infecciones intestinales debidas a virus y otros organismos especificados	411	235	176
Diarrea y Gastroenteritis de presunto origen infeccioso	27,873	12,892	14,981

Fuente: Sedesa/DGFC/S/DISS/Sistema Nacional de Información Básica en Materia de Salud (Urgencias) 2023

Cuadro 6.13 parte 2

Atenciones de urgencias por diabetes mellitus, según sexo y unidad hospitalaria
Secretaría de Salud de la Ciudad de México
2023

UNIDAD MÉDICA	TOTAL	HOMBRES	%	MUJERES	%
Total	7,537	3,820	50.7	3,717	49.3
H. E. Dr. Belisario Domínguez	779	392	50.3	387	49.7
Hospitales Generales	6,494	3,290	50.7	3,204	49.3
H. G. Dr. Enrique Cabrera	669	360	53.8	309	46.2
H. G. Dr. Rubén Leñero	658	375	57.0	283	43.0
H. G. Xoco	352	177	50.3	175	49.7
H. G. Villa	285	137	48.1	148	51.9
H. G. Balbuena	938	522	55.7	416	44.3
H. G. Dr. Gregorio Salas	367	202	55.0	165	45.0
H. G. Iztapalapa	571	314	55.0	257	45.0
H. G. Milpa Alta	414	189	45.7	225	54.3
H. G. Ticomán	382	189	49.5	193	50.5
H. G. Tláhuac	715	340	47.6	375	52.4
H. G. Ajusco Medio	295	133	45.1	162	54.9
H.G. Topilejo	430	192	44.7	238	55.3
H.G. Cuajimalpa	102	46	45.1	56	54.9
C.H. Emiliano Zapata	316	114	36.1	202	63.9
Hospitales Pediátricos	77	48	62.3	29	37.7
H. P. Azcapotzalco	15	12	80.0	3	20.0
H. P. Coyoacán	3	1	33.3	2	66.7
H. P. Villa	13	7	53.8	6	46.2
H. P. Legaria	7	4	57.1	3	42.9
H. P. Iztacalco	6	3	50.0	3	50.0
H. P. Iztapalapa	7	6	85.7	1	14.3
H. P. Moctezuma	10	5	50.0	5	50.0
H. P. Peralvillo	5	3	60.0	2	40.0
H. P. San Juan de Aragón	10	7	70.0	3	30.0
H.P. Tacubaya	1	0	0.0	1	100.0
Hospitales Materno Infantiles	105	44	41.9	61	58.1
H. M. I. Inguarán	1	0	0.0	1	100.0
H. M. I. Magdalena Contreras	59	26	44.1	33	55.9
H. M. I. Cuauhtépec	6	0	0.0	6	100.0
H. M. I. Tláhuac	27	10	37.0	17	63.0
H. M. I. Dr. Nicolás M Cedillo	3	2	66.7	1	33.3
H. M. P. Xochimilco	9	6	66.7	3	33.3
C.H.E. Toxicológicas	13	9	69.2	4	30.8
C.H.E. Toxicológicas V. Carranza	10	6	60.0	4	40.0
C.H.E. Tox. Xochimilco	3	3	100.0	0	0.0
Hospitales en Reclusorios	46	28	60.9	18	39.1
H. G. Torre Médica Tepepan	18	1	5.6	17	94.4
Unidad Médica de la Penitenciaría del Distrito Federal	1	1	100.0	0	0.0
Unidad Médica del Centro Femenil de Readaptación Social Santa Martha	1	0	0.0	1	100.0
Unidad Médica del Reclusorio Preventivo Varonil Oriente	3	3	100.0	0	0.0
Unidad Médica del Reclusorio Preventivo Varonil Norte	21	21	100.0	0	0.0
Unidad Médica del Reclusorio Preventivo Varonil Sur	2	2	100.0	0	0.0
Unidades Temporales Covid	23	9	39.1	14	60.9
Unidad de Atención Médica Temporal Covid La Pastora	23	9	39.1	14	60.9

Fuente: Sedesa/DGPCS/DISSI/Sistema Nacional de Información Básica en Materia de Salud (Urgencias) 2023

Cuadro 6.14 parte 1

tipo de diabetes y por complicación
Secretaría de Salud de la Ciudad de México
2023

GRUPOS DE EDAD	TOTAL	SEXO	
		HOMBRES	MUJERES
Total	7,537	3,820	3,717
0 - 4	4	3	1
5 - 14	68	40	28
15 - 24	175	98	77
25 - 44	1,491	796	695
45 - 64	4,070	2,136	1,934
65 y más	1,729	747	982

Atenciones de urgencias por diabetes mellitus, según tipo y sexo

CAUSA	TOTAL	SEXO	
		HOMBRES	MUJERES
Total	7,537	3,820	3,717
Diabetes mellitus Tipo 1	200	106	94
Diabetes mellitus Tipo 2	4,355	2,042	2,313
Diabetes Mellitus asociada con desnutrición	0	0	0
Otras Diabetes mellitus especificadas	15	10	5
Diabetes Mellitus No especificada	2,967	1,662	1,305

Atenciones de urgencias por diabetes mellitus, según complicación y sexo

COMPLICACIÓN	TOTAL	SEXO	
		HOMBRES	MUJERES
Total	7,537	3,820	3,717
Coma	37	23	14
Cetoacidosis	365	174	191
Complicaciones Renales	439	216	223
Complicaciones Oftálmicas	39		19
Complicaciones Neurológicas	215	101	114
Complicaciones Circulatorias Periféricas	1,401	1,034	367
Otras Complicaciones especificadas	185	105	80
Complicaciones Múltiples	343	146	197
Con Complicaciones No especificadas	1,898	859	1,039
Sin mención de complicación	2,615	1,142	1,473

Fuente: Sedesa/DGPCS/DISSI/Sistema Nacional de Información Básica en Materia de Salud (Urgencias) 2023

Cuadro 6.14 parte 2

**Atenciones de urgencias por adicciones en personas
de 15 a 29 años, según sexo
Secretaría de Salud de la Ciudad de México
2023**

GRUPOS DE EDAD	TOTAL	%	HOMBRES	MUJERES
Total	4,621	100.0	3,644	977
15 - 24	2,651	57.4	2,026	625
25 - 29	1,970	42.6	1,618	352

Fuente: Sedesa/DGPCS/DISSI/Sistema Nacional de Información Básica en Materia de Salud (Urgencias) 2023

Urgencias por adicciones en personas de 15 a 29 años, según sexo 2023

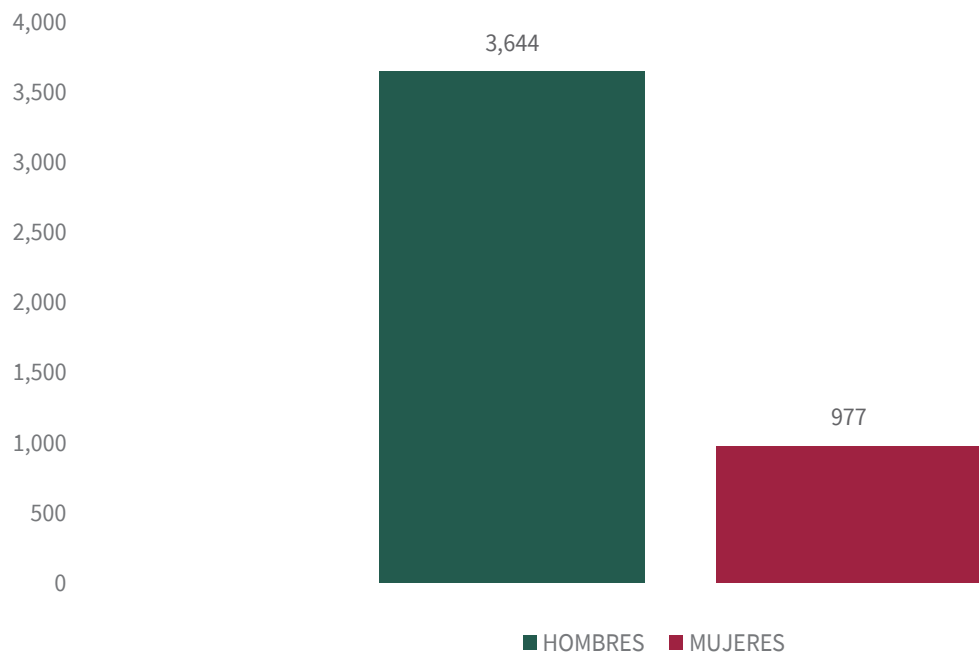

Cuadro 6.15

**Atenciones de urgencias por alcoholismo y otras adicciones,
en personas de 15 a 29 años
Secretaría de Salud de la Ciudad de México
2023**

ADICCIONES	TOTAL	%
Total	4,621	100.0
Alcoholismo	1,945	42.1
Otras adicciones ^{1/}	2,676	57.9

Fuente: Sedesa/DGPCS/DISSI/Sistema Nacional de Información Básica en Materia de Salud (Urgencias) 2023

**Porcentaje de urgencias por alcoholismo y otras adicciones
en personas de 15 a 29 años**

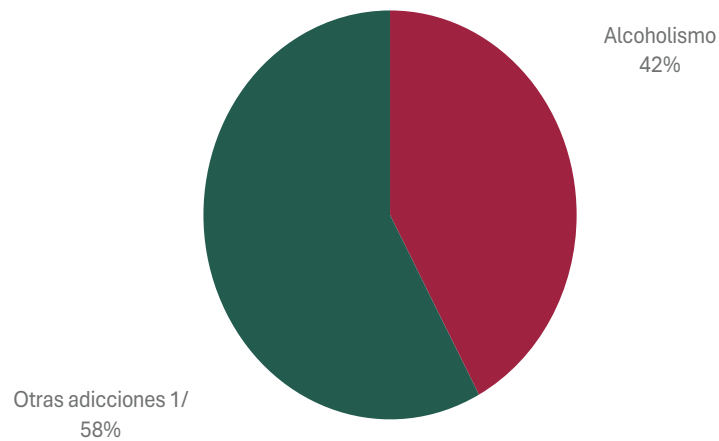

Cuadro 6.16

Atenciones de urgencias por COVID-19 (confirmado y sospechoso)
según sexo y unidad hospitalaria
Secretaría de Salud de la Ciudad de México
2023

UNIDAD MÉDICA	TOTAL	HOMBRES	%	MUJERES	%
Total	1,257	536	42.6	721	57.4
H. E. Dr. Belisario Domínguez	78	34	43.6	44	56.4
Hospitales Generales	809	323	39.9	486	60.1
H. G. Dr. Enrique Cabrera	63	21	33.3	42	66.7
H. G. Dr. Rubén Leñero	12	6	50.0	6	50.0
H. G. Xoco	31	14	45.2	17	54.8
H. G. Villa	78	30	38.5	48	61.5
H. G. Balbuena	109	46	42.2	63	57.8
H. G. Dr. Gregorio Salas	20	10	50.0	10	50.0
H. G. Iztapalapa	38	18	47.4	20	52.6
H. G. Milpa Alta	34	15	44.1	19	55.9
H. G. Ticomán	32	9	28.1	23	71.9
H. G. Tláhuac	120	51	42.5	69	57.5
H. G. Ajusco Medio	141	55	39.0	86	61.0
H. G. Topilejo	59	22	37.3	37	62.7
H. G. Cuajimalpa	31	15	48.4	16	51.6
C.H. Emiliano Zapata	41	11	26.8	30	73.2
Hospitales Pediátricos	196	97	49.5	99	50.5
H. P. Azcapotzalco	4	3	75.0	1	25.0
H. P. Coyoacán	9	5	55.6	4	44.4
H. P. Villa	7	3	42.9	4	57.1
H. P. Iztacalco	6	5	83.3	1	16.7
H. P. Iztapalapa	14	11	78.6	3	21.4
H. P. Moctezuma	3	1	33.3	2	66.7
H. P. Peralvillo	16	8	50.0	8	50.0
H. P. San Juan de Aragón	127	58	45.7	69	54.3
H. P. Tacubaya	10	3	30.0	7	70.0
Hospitales Materno Infantiles	61	29	47.5	32	52.5
H. M. I. Inguarán	1	0	0.0	1	100.0
H. M. I. Magdalena Contreras	5	1	20.0	4	80.0
H. M. I. Tláhuac	2	1	50.0	1	50.0
H. M. P. Xochimilco	53	27	50.9	26	49.1
C.H.E. Toxicológicas	18	8	44.4	10	
C.H.E. Toxicológicas V. Carranza	17	8	47.1	9	52.9
C.H.E. Toxicológicas Xochimilco	1	0	0.0	1	100.0
Hospitales en Reclusorios	1	0	0.0	1	100.0
H. G. Torre Médica Tepepan	1	0	0.0	1	100.0
Unidades Temporales Covid	94	45	47.9	49	52.1
Unidad de Atención Médica Temporal Covid La Pastora	94	45	47.9	49	52.1

Fuente: Sedesa/DGPCS/DISS/Sistema Nacional de Información Básica en Materia de Salud (Urgencias) 2023

Cuadro 6.17

Atenciones de urgencias por COVID-19 (confirmado y sospechosos), atendidos en Hospitales de la Secretaría de Salud de la Ciudad de México según alcaldía de atención, grupo de edad y sexo 2023

ALCALDÍA DE ATENCIÓN	TOTAL
Total General	1,257
Álvaro Obregón	63
Azcapotzalco	4
Benito Juárez	31
Coyoacán	9
Cuajimalpa	31
Cuauhtémoc	36
Gustavo A. Madero	338
Iztacalco	6
Iztapalapa	171
Magdalena Contreras	5
Miguel Hidalgo	22
Milpa Alta	34
Tláhuac	122
Tlalpan	201
Venustiano Carranza	130
Xochimilco	54

GRUPO DE EDAD	MÁSCULINO	FEMENINO	TOTAL
Total General	536	721	1,257
< 1 año	12	11	23
01 - 04 años	28	35	63
05 - 14 años	74	78	152
15 - 24 años	83	92	175
25 - 44 años	180	295	475
45 - 64 años	112	148	260
65 y más años	47	62	109

Fuente: Sedesa/DGPCS/DISSI/Sistema Nacional de Información Básica en Materia de Salud (Urgencias) 2023

Cuadro 6.18

**Atenciones de urgencias por unidad médica
Secretaría de Salud de la Ciudad de México
2009 - 2023**

UNIDAD MÉDICA / AÑO	2009	2010	2011	2012	2013	2014	2015	2016	2017	2018	2019	2020	2021	2022	2023
Total General	786,149	754,513	751,700	837,642	812,414	826,214	785,363	724,029	695,259	686,288	642,910	423,888	443,050	533,251	541,760
Segundo nivel	754,197	725,864	724,950	812,616	786,810	801,712	729,972	674,338	654,359	646,483	642,612	423,642	442,747	532,965	541,508
H. E. Dr. Belisario Domínguez	13,936	16,293	13,943	18,180	16,734	14,961	10,850	9,029	6,140	10,144	24,890	7,411	8,247	19,971	21,599
H. G. Dr. Enrique Cabrera	22,754	21,553	19,986	34,080	31,667	37,707	41,998	39,298	40,075	40,802	34,376	12,720	5,848	13,894	16,703
H. G. Dr. Rubén Leñero	39,527	48,102	48,896	48,490	48,084	49,729	42,701	38,340	39,521	47,125	47,913	22,214	22,638	26,836	14,262
H. G. Xoco	57,600	56,729	51,419	45,922	42,577	34,175	32,180	29,253	25,913	17,171	9,572	22,074	25,442	27,618	29,202
H. G. Villa	31,721	43,695	40,456	37,817	36,364	36,990	35,492	35,354	29,381	7,946	19,178	21,964	9,878	11,045	14,414
H. G. Balbuena	51,891	52,614	50,667	54,991	54,736	58,898	56,397	54,208	55,632	60,837	60,533	37,904	43,861	51,795	43,069
H. G. Dr. Gregorio Salas	20,392	18,511	21,486	24,035	26,814	28,523	30,232	26,027	26,261	25,597	24,437	15,113	14,550	16,178	17,231
H. G. Iztapalapa	14,758	21,148	23,072	22,821	43,847	48,968	47,136	52,950	57,115	51,258	28,831	23,054	18,236	22,775	25,966
H. G. Milpa Alta	31,976	29,956	30,040	24,839	24,315	24,539	25,227	17,954	21,627	21,904	23,866	15,470	16,931	20,849	19,927
H. G. Ticomán	25,834	30,318		33,005	33,759	28,582	24,639	22,392	26,543	25,958	25,831	11,929	10,394	11,880	10,450
H. G. Tláhuac			21,049	36,090	41,828	48,586	48,562	50,465	45,745	35,165	30,717	11,573	9,453	21,288	24,368
H. G. Ajusco Medio			13,685	47,529	44,154	41,829	37,742	28,838	27,681	25,827	28,955	28,818	45,784	20,224	17,015
H. G. Cuajimalpa															9,401
H. G. Topilejo															30,429
C. H. Emiliano Zapata			2,275	14,600	12,207	18,840	16,897	14,554	13,542	14,595	13,820	13,575	16,863	17,890	17,588
H. P. Azcapotzalco	33,432	32,277	28,734	29,870	30,383	27,724	15,709	12,534	15,419	18,127	17,173	7,898	8,985	13,868	14,684
H. P. Coyoacán	19,819	21,503	16,508	20,019	15,558	17,916	14,657	15,085	11,921	10,856	12,011	6,148	5,582	6,022	9,543
H. P. Villa	21,155	20,274	18,318	21,646	26,391	23,374	24,964	21,248	12,054	15,626	16,282	9,383	10,814	17,225	17,211
H. P. Legaria	12,914	14,080	14,991	15,919	13,451	13,725	9,764	14,190	11,901	11,108	10,618	8,458	11,406	13,046	13,900
H. P. Iztacalco	33,152	29,472	24,310	29,935	28,181	27,522	22,031	15,813	14,485	16,883	16,546	8,825	10,094	11,351	11,980
H. P. Iztapalapa	33,303	27,707	24,899	28,314	31,040	28,337	28,131	19,255	20,376	21,745	24,382	12,157	10,100	15,569	14,108
H. P. Moctezuma	25,411	22,699	20,802	22,403	19,531	20,450	18,303	18,233	15,271	17,534	19,487	10,894	12,923	14,399	12,371
H. P. Perisvallo	32,005	23,470	19,947	21,212	21,069	22,254	15,201	15,946	13,791	16,889	13,214	6,252	6,702	10,775	14,185
H. P. San Juan de Aragón	20,955	21,749	18,933	18,371	16,477	13,283	16,450	10,421	11,537	17,532	18,554	9,731	8,490	18,958	20,822
H. P. Tacubaya	22,852	22,527	30,839	19,231	11,838	16,461	16,454	17,536	18,948	18,629	18,865	9,444	5,756	12,781	12,225
H. M. I. Inguarán	27,553	27,195	20,547	18,141	11,513		9,880	14,349	16,688	15,676	16,883	19,574	20,112	16,463	14,827
H. M. I. Topilejo	8,141	9,846	14,996	17,413	16,606	16,103	14,341	14,891	14,339	14,472	8,648	2,280	14,933	28,698	
H. M. I. Magdalena Contreras	19,548	13,512	10,365	12,655	13,428	12,223	6,375	6,534	6,589	6,423	6,208	6,930	7,332	7,276	10,086
H. M. I. Cuauhtépec	11,099	4,623	9,851	7,241	7,143	11,177	8,477	5,693	5,778	11,391	11,033	11,635	4,410	5,774	4,974
H. M. I. Tláhuac	15,425	12,058	9,567	6,773	10,206	10,002	10,973	8,119	7,314	8,875	10,086	11,005	9,270	8,773	9,136
H. M. I. Dr. Nicolás M. Cedillo	14,456	16,204	11,549	14,490	14,653	13,163	13,369	11,570	10,579	10,103	10,222	10,282	9,166	8,969	8,460
H. M. I. Cuajimalpa	12,634	5,755	11,802	10,385		12,590	1,031								
H. M. P. Xochimilco	44,594	30,724	18,655	23,078	27,310	24,533	18,180	16,667	17,463	17,491	21,577	15,017	20,211	23,032	25,534
C.H.E. Toxicológicas V. Carranza		652	1,453	1,461	1,967	5,643	7,129	6,408	8,606	9,608	12,186	8,147	7,401	9,020	9,793
C.H.E. Toxicológicas Xochimilco ^M			276	784	916	1,015	1,152	1,380	1,296	184	2,155	2,453	2,473	3,660	3,443
H. G. Torre Médica Tepepan				834	98	401	327	259	135	105	139	73	89	158	543
Unidad Médica de la Penitenciaría del Distrito Federal	1,928	229	25	99	46	448	502	494	389	346	216	872	408	449	209
Unidad Médica del Reclusorio Preventivo Varón Oriente	21,119	18,693	23,827	22,380	625	1,525	858	467	355	661	699	462	511	309	29
Unidad Médica del Reclusorio Preventivo Varón Norte	5,302	2,600	3,787	7,992	8,784	7,609	4,503	7,003	2,568	872	1,507	1,160	2,084	1,550	1,042
Unidad Médica del Reclusorio Preventivo Varón Sur	7,011	9,186			2,510	1,707	1,158	1,581	1,381	1,018	1,002	643	219	64	70
Unidad de Atención Médica Temporal Covid "La Pastora"													5,161	2,533	709
Primer nivel	31,952	28,649	26,750	25,026	25,604	24,502	55,391	49,691	40,900	39,805	298	246	303	286	252
Eventos especiales (CRUM)	27,755	28,511	26,750	24,814	24,665	24,200	21,875	20,768	15,999	21,302					
Centros de atención toxicológica ^M	4,107														
Sanciones administrativas	90														
Comunidades		60													
Unidades en reclusorios		78		212	939	302	369	285	286	287	298	246	303	286	252
Eventos especiales de los Servicios de Salud Pública							33,147	28,638	24,615	18,216					

^MA partir del 2011, el toxicológico Xochimilco pasa a un segundo nivel de atención con el nombre de Clínica Hospital de Especialidades Toxicológicas.

Fuente: Sistema de Información para Población Abierta (sispa), Subsistema de Información en Salud (sis) y Subsistema Automatizado de Urgencias Médicas (suum)

Fuente: Sedesa/soepcs/soy/sis (Subsistema de Información en Salud), 2009

Fuente: Sedesa/soepcs/soy/suam (Subsistema Automatizado de Urgencias Médicas), 2010 - 2020

Fuente: Sedesa/soepcs/soy/sis/Sistema Nacional de Información Básica en Materia de Salud (Urgencias) 2021 - 2023

Tendencia de las atenciones de urgencias 2009 - 2023

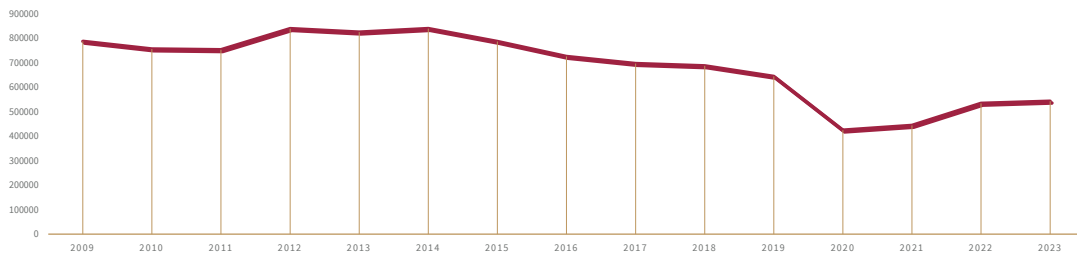

Cuadro 6.19

Programas especiales 2023

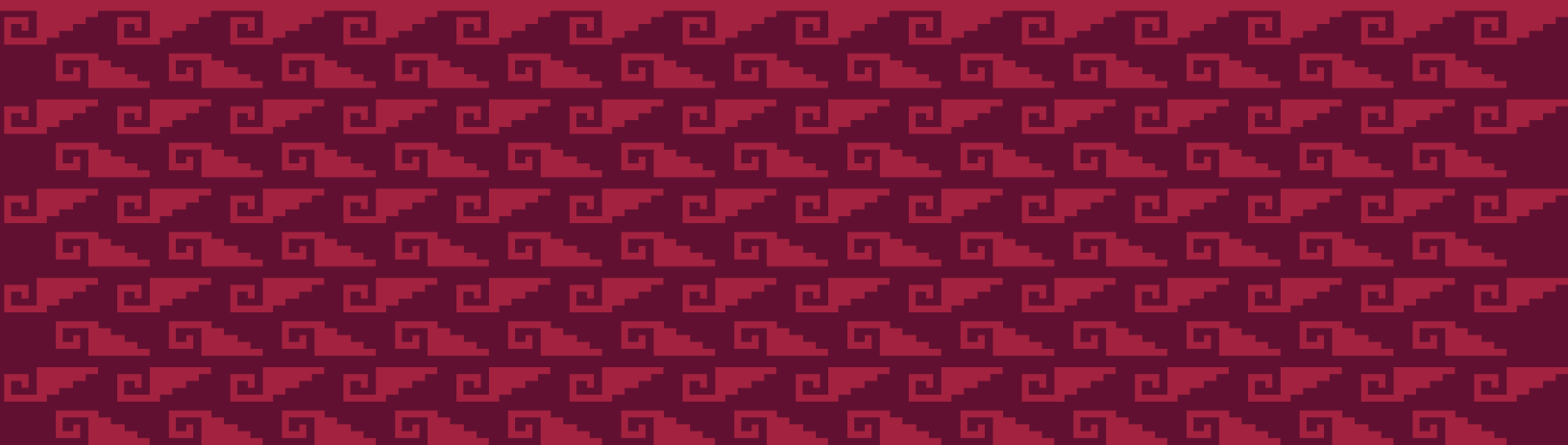

**Familias beneficiadas y servicios otorgados
por el programa de servicios médicos y medicamentos gratuitos
Secretaría de Salud de la Ciudad de México
2023**

ALCALDÍA	PERSONAS INSCRITAS EN EL PADRÓN			SERVICIOS OTORGADOS			
	TOTAL	TITULARES	FAMILIARES	CONSULTA EXTERNA	ESTUDIOS DE LABORATORIO	ESTUDIOS DE RAYOS "X"	EGRESOS HOSPITALARIOS
Total general	4,525,646	1,901,897	2,623,749	3,521,465	9,779,773	648,366	38,773
Azcapotzalco	162,616	64,617	97,999	191,513	171,594	9,277	993
Coyoacán	289,440	121,137	168,303	188,206	250,773	33,987	1,380
Cuajimalpa	121,916	51,217	70,699	73,525	48,492	2,211	422
Gustavo A. Madero	572,083	233,417	338,666	355,903	1,141,847	90,024	3,508
Iztacalco	234,996	98,716	136,280	179,607	199,679	13,604	1,067
Iztapalapa	815,472	337,985	477,487	753,855	1,544,495	70,887	5,942
Magdalena Contreras	123,633	49,070	74,563	74,608	154,372	6,583	2,021
Milpa Alta	133,652	56,191	77,461	124,239	246,896	14,721	1,353
Álvaro Obregón	300,806	122,948	177,858	193,541	580,063	27,192	3,965
Tláhuac	280,872	117,582	163,290	167,896	723,985	23,007	3,114
Tlalpan	336,085	143,357	192,728	230,416	1,168,916	43,162	1,716
Xochimilco	229,019	95,361	133,658	152,429	223,781	11,790	2,943
Benito Juárez	118,478	54,050	64,428	127,017	570,383	113,354	702
Cuauhtémoc	289,631	134,179	155,452	332,246	903,987	27,240	1,356
Miguel Hidalgo	172,930	72,687	100,243	147,672	706,625	106,119	757
Venustiano Carranza	311,384	134,695	176,689	228,792	1,143,885	55,208	7,534
No identificado	32,633	14,688	17,945				
Primer Nivel				3,159,154	2,381,433	120,394	
Segundo Nivel				362,311	7,398,340	527,972	38,773

Fuente: Sedesa/DGDP/PCS/DISSI/ Padrón de Gratuidad

Sedesa/DGDP/PCS/DISSI/SINBA- SEUL (Egresos Hospitalarios), 2023

Sedesa/DGDP/PCS/DISSI/SSIS/SINBA-SIS,2022

Cuadro 7.1

**Programa de interrupción legal del embarazo por procedimiento,
lugar de residencia y por unidad médica
Secretaría de Salud de la Ciudad de México
2023**

UNIDAD MÉDICA	REALIZADAS		PROCEDIMIENTO EMPLEADO			LUGAR DE RESIDENCIA		
	TOTAL	MENORES DE EDAD	MEDICAMENTO	MEDICAMENTO + AMEU	MEDICAMENTO + LUI	CDMX	EDO. MEX.	OTRO
Total	13,677	588	12,151	1,526	0	8,778	4,515	384
SEGUNDO NIVEL	4240	231	3480	760	0	2,851	1308	81
H. G. Dr. Enrique Cabrera	551	29	450	101	0	492	45	14
H. G. Ticomán	677	37	677	0	0	344	328	5
H. G. Ajusco Medio	0	0	0	0	0	0	0	0
H. M. I. Inguarán	634	40	626	8	0	404	207	23
H. M. I. Cuauhtepc	451	18	446	5	0	320	126	5
H. M. I. Tláhuac	982	56	521	461	0	677	292	13
H. M. I. Dr. Nicolás M. Cedillo	536	29	406	130	0	225	300	11
H. M. P. Xochimilco	409	22	354	55	0	389	10	10
PRIMER NIVEL	9437	357	8671	766	0	5,927	3207	303
C. S. T III Beatriz Velasco de Alemán	2811	123	2722	89	0	1,750	990	71
C. C. Santa Catarina	1098	24	1098	0	0	756	339	3
C. S. México España	1853	73	1644	209	0	1,099	692	62
C.S. Dr. Juan Duque de Estrada	2656	91	2188	468	0	1,491	1009	156
C.S. T III Cuajimalpa	392	15	392	0	0	239	144	9
Clínica Integral de la Mujer Hermilia Galindo	404	18	404	0	0	402	2	0
C.S. TIII Miguel Hidalgo	223	13	223	0	0	190	31	2

Fuente: Reporte de ILE en Clínicas de primer nivel de los Servicios de Salud Pública de la Ciudad de México 2023
Sedesa/DGPPCS/DIIS/ISINBA- SEUL (Egresos Hospitalarios), 2023

Interrupción legal del embarazo por unidad médica 2023

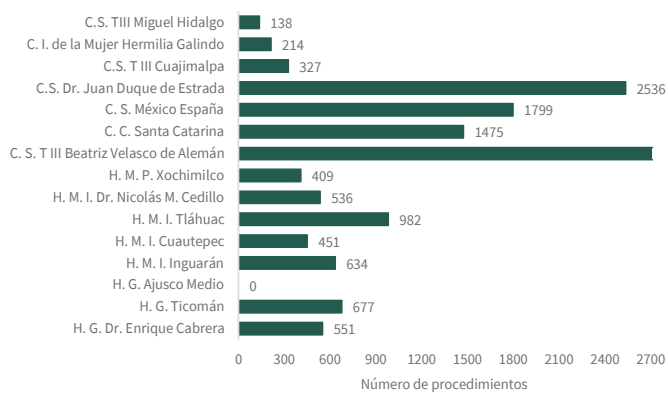

Interrupción legal del embarazo según lugar de residencia 2023

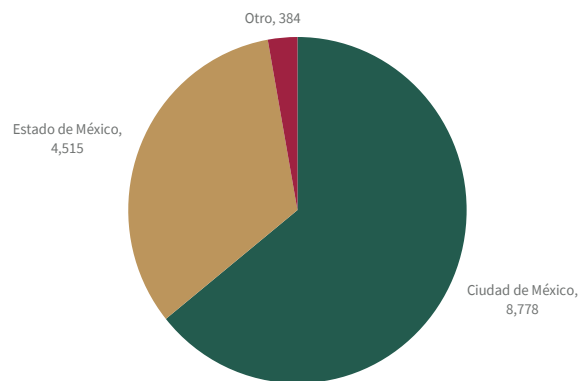

Cuadro 7.2

Serie histórica del programa de interrupción legal del embarazo, por unidad médica
Secretaría de Salud de la Ciudad de México
2007-2023

UNIDAD MÉDICA	2007*	2008	2009	2010	2011	2012	2013	2014	2015	2016	2017	2018	2019	2020	2021	2022	2023
Total	4,799	13,404	16,475	16,945	20,319	20,482	20,765	19,971	18,770	18,087	17,595	17,259	15,173	11,269	12,295	12,876	13,677
Segundo Nivel	4,799	10,167	9,387	7,887	6,040	6,973	6,446	6,596	5,790	4,651	5,010	4,678	4,251	2,760	2,986	3,946	4,240
H. E. Dr. Belisario Domínguez	372	1,111	401	580	80												
H. G. Dr. Enrique Cabrera	463	945	1,004	950	838	1,003	928	897	961	775	666	661	599	167	0	335	551
H. G. Balbuena	461	138															
H. G. Izapalapa	663	875	327														
H. G. Milpa Alta	98	289	270	320	306	313	437	516	696	110							
H. G. Ticomán	486	1,636	1,277	734	786	806	647	648	767	502	567	498	595	133	33	449	677
H. G. Dr. Gregorio Salas	246	219															
H. G. Ajusco Medio					39	612	302	392	379	200	299	222	166	47	0	0	0
H. M. I. Inguarán	326	971	1,976	2,152	1,313	1,316	1,325	1,309	1,150	1,017	1,087	921	645	711	914	696	634
H. M. I. Topilejo	165	358	53														
H. M. I. Magdalena Contreras	199	529	358														
H. M. I. Cuauhtemoc	529	563	638	327	466	550	388	452	472	496	388	511	367	437	479	305	451
H. M. I. Tláhuac	278	437	413	369	151	260	120	90	203	203	841	916	1,001	808	902	1,017	982
H. M. I. Dr. Nicolás M. Cedillo	0	927	1,072	1,229	1,033	1,064	1,004	881	747	768	687	548	530	361	502	639	536
H. M. I. Cuajimalpa	251	601	525	640	628	581	526	575	18								
H. M. P. Xochimilco	262	568	1,073	586	400	468	769	836	600	580	475	401	348	96	156	505	409
Primer Nivel	3,237	7,088	7,088	9,058	14,279	13,509	14,319	13,375	12,980	13,436	12,585	12,581	10,922	8,509	9,309	8,930	9,437
C. S. T III Beatriz Velasco de Alemán	3,237	7,088	7,088	7,371	10,150	7,849	6,526	5,159	4,614	4,200	3,989	3,780	3,545	3,454	3,494	2,441	2,811
Clinica Comunitaria Santa Catarina				1,687	4,129	3,912	3,837	3,462	2,899	2,216	2,140	2,344	1,492	1,609	1,640	1,475	1,098
C. S. T III México España						1,748	2,854	3,005	3,366	4,217	3,632	3,241	2,805	1,993	2,117	1,799	1,853
C.S. Dr. Juan Duque de Estrada							1,102	1,749	2,041	2,650	2,607	2,962	2,763	1,124	1,379	2,536	2,656
C.S. T III Cuajimalpa									60	153	217	254	317	329	436	327	392
Clinica Integral de la Mujer Hermilida Halindo															241	214	404
C.S. T III Miguel Hidalgo															2	138	223

*2007: Información Abril-Diciembre

Fuente: Sedesaco/PC/ISSIS/ISSIS/Reporte telefónico diario, 2007-2014

Sistema de Administración Médica e Información Hospitalaria (SAMH) 2015-2023

Reporte de ILE en Clínicas de primer nivel de los Servicios de Salud Pública de la Ciudad de México

Tendencia ILE 2007-2023

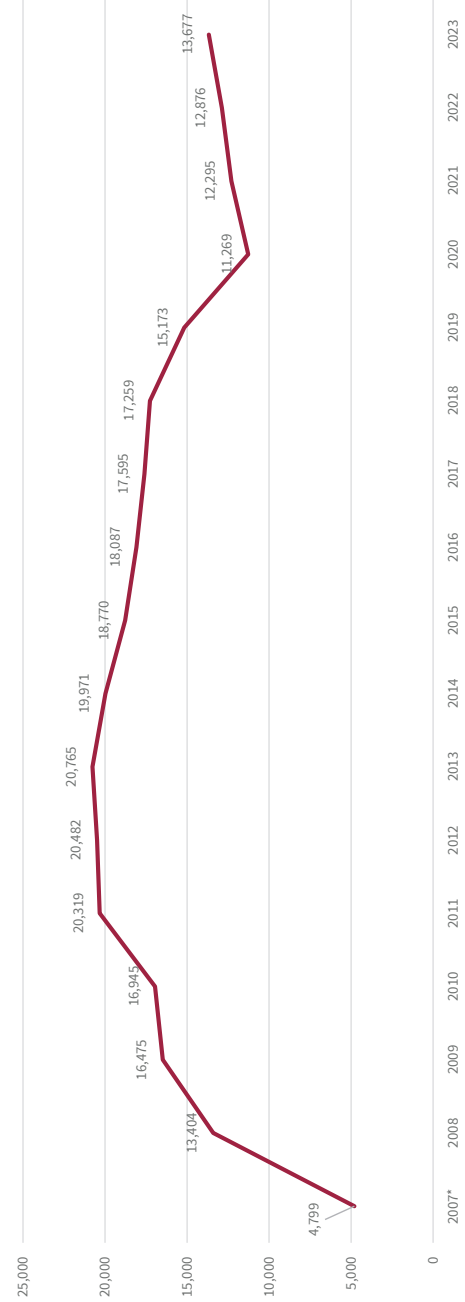

**Programa de interrupción legal del embarazo, por lugar de residencia
Secretaría de Salud de la Ciudad de México
2007-2023**

AÑO	TOTAL	CIUDAD DE MÉXICO	ESTADO DE MÉXICO	OTRAS ENTIDADES
Total	270,161	184,985	74,774	10,402
2007	4,799	4,179	540	80
2008	13,404	10,137	2,865	402
2009	16,475	12,221	3,780	474
2010	16,945	12,217	4,064	664
2011	20,319	14,395	5,186	738
2012	20,482	14,449	5,326	707
2013	20,765	14,923	5,175	667
2014	19,971	14,157	5,087	727
2015	18,770	12,730	5,248	792
2016	18,087	11,627	5,560	900
2017	17,595	11,178	5,586	831
2018	17,259	10,906	5,474	879
2019	15,173	9,480	4,858	835
2020	11,269	7,313	3,482	474
2021	12,295	7,835	4,027	433
2022	12,876	8,460	4,001	415
2023	13,677	8,778	4,515	384

Fuente: Sedesa/DGDPCCS/DISSI/SDS/Reporte telefónico diario, 2007-2014
Sistema de Administración Médica e Información Hospitalaria (SAMIH) 2015-2023
Reporte de ILE en Clínicas de primer nivel de los Servicios de Salud Pública de la Ciudad de México

Tendencia de residencia ILE 2007-2023

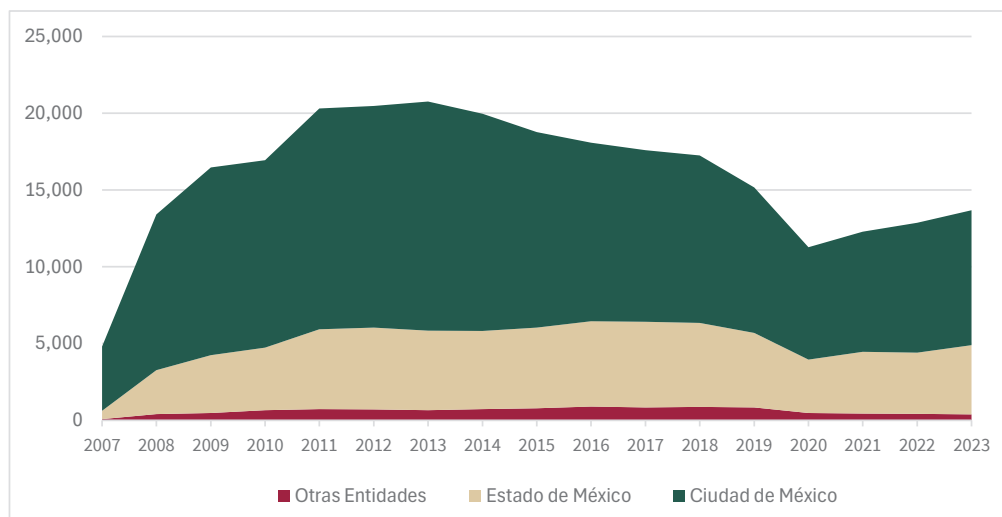

Cuadro 7.4

Programa de interrupción legal del embarazo, por método empleado
Secretaría de Salud de la Ciudad de México
2007 - 2023

AÑO	TOTAL	MEDICAMENTO	AMEU	LUI
Total	270,161	214,892	52,225	3,044
2007	4,799	1,183	1,644	1,972
2008	13,404	7,021	5,662	721
2009	16,475	11,061	5,197	217
2010	16,945	12,263	4,613	69
2011	20,319	15,079	5,202	38
2012	20,482	15,633	4,843	6
2013	20,765	16,797	3,962	6
2014	19,971	16,545	3,420	6
2015	18,770	16,187	2,580	3
2016	18,087	15,769	2,316	2
2017	17,595	15,338	2,253	4
2018	17,259	14,981	2,278	0
2019	15,173	12,920	2,253	0
2020	11,269	10,026	1,243	0
2021	12,295	10,941	1,354	0
2022	12,876	10,997	1,879	0
2023	13,677	12,151	1,526	0

Fuente: Sedesa/DGPPCS/DISS/SDS/Reporte telefónico diario, 2007-2014
 Sistema de Administración Médica e Información Hospitalaria (SAMIH) 2015-2023
 Reporte de ILE en Clínicas de primer nivel de los Servicios de Salud Pública de la Ciudad de México

Interrupción legal del embarazo, por método empleado 2007-2023

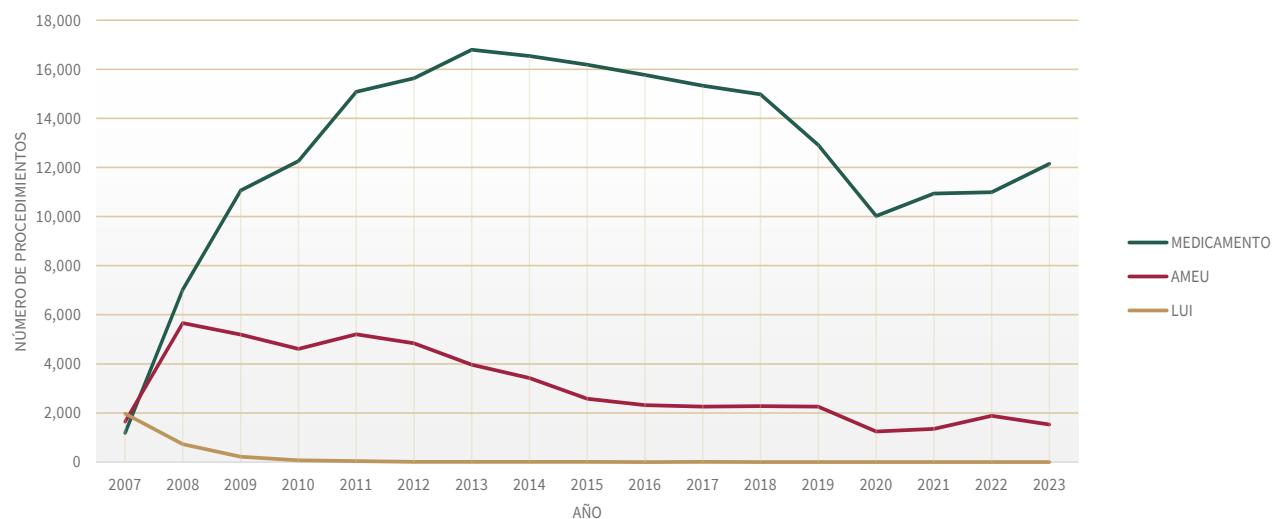

Cuadro 7.5

Programa de interrupción legal del embarazo, por mes y año
Secretaría de Salud de la Ciudad de México

2007-2023

MES/AÑO	2007	2008	2009	2010	2011	2012	2013	2014	2015	2016	2017	2018	2019	2020	2021	2022	2022	TOTAL
Total	4,799	13,404	16,475	16,945	20,319	20,482	20,765	19,971	18,770	18,087	17,595	17,259	15,173	11,269	12,295	12,876	13,677	270,161
Enero		891	1,267	1,242	1,655	1,825	1,795	1,935	1,688	1,389	1,759	1,643	1,418	1,462	785	964	1,261	22,979
Febrero		869	1,406	1,244	1,564	1,573	1,729	1,618	1,550	1,469	1,464	1,426	1,272	1,360	794	1,038	1,152	21,528
Marzo		745	1,591	1,472	1,773	1,758	1,651	1,768	1,738	1,495	1,677	1,513	1,285	1,358	1,063	1,201	1,307	23,395
Abril		915	1,355	1,216	1,777	1,713	1,943	1,616	1,661	1,658	1,192	1,502	1,219	885	1,068	1,033	1,137	21,890
Mayo	352	1,008	1,347	1,441	1,825	1,949	2,023	1,680	1,478	1,524	1,556	1,540	1,480	636	962	1,114	1,255	23,170
Junio	566	1,425	1,676	1,528	1,812	1,808	1,626	1,664	1,623	1,659	1,490	1,375	1,215	674	1,156	1,056	1,103	23,456
Julio	572	1,333	1,450	1,495	1,689	1,745	1,813	1,844	1,712	1,524	1,395	1,452	1,213	782	1,013	1,113	1,140	23,285
Agosto	637	1,139	1,268	1,450	1,877	1,859	1,749	1,600	1,431	1,566	1,592	1,566	1,335	787	1,158	1,145	1,039	23,198
Septiembre	617	1,234	1,197	1,381	1,825	1,487	1,674	1,612	1,468	1,513	1,216	1,474	1,189	819	1,004	1,127	1,151	21,988
Octubre	772	1,415	1,490	1,554	1,693	1,848	1,809	1,803	1,606	1,581	1,622	1,575	1,330	886	1,158	1,151	1,238	24,531
Noviembre	651	1,176	1,238	1,470	1,554	1,644	1,507	1,434	1,438	1,558	1,361	1,192	1,243	817	1,123	1,082	1,093	21,581
Diciembre	632	1,254	1,190	1,452	1,275	1,273	1,446	1,397	1,377	1,151	1,271	1,001	974	803	1,011	852	801	19,160

Fuente: Sedesa/dgpprcydsiss/Reporte telefónico diario, 2007-2014

Sistema de Administración Médica e Información Hospitalaria (SMIH) 2015-2023

Reporte de ILE en Clínicas de primer nivel de los Servicios de Salud P ublica de la Ciudad de México

Cuadro 7.6

Programa de interrupción legal del embarazo, por rango de edad y año
Secretaría de Salud de la Ciudad de México
2007-2023

AÑO	TOTAL	GRUPO DE EDAD									NO ESP.
		11 A 14	15 A 17	18 A 24	25 A 29	30 A 34	35 A 39	40 A 44	45 A 54	>55	
TOTAL	270,161	1,734	12,293	122,786	64,773	38,225	21,390	7,295	561	3	1,101
2007	4,799	27	217	2,166	1,027	719	374	143	9		117
2008	13,404	60	679	6,273	2,922	1,863	1,088	402	26		91
2009	16,475	116	848	7,763	3,706	2,141	1,318	494	16		73
2010	16,945	75	883	7,986	3,802	2,219	1,474	474	16		16
2011	20,319	188	1,010	9,984	4,874	2,641	1,422	69	40		91
2012	20,482	174	983	9,759	4,536	2,672	1,566	624	34		134
2013	20,765	107	933	9,509	4,630	2,699	1,661	622	37		567
2014	19,971	140	959	9,299	4,567	2,893	1,515	543	43		12
2015	18,770	135	1,078	8,491	4,440	2,603	1,408	569	44	2	
2016	18,087	121	814	8,359	4,351	2,511	1,345	525	61		
2017	17,595	106	777	7,874	4,350	2,549	1,385	509	45		
2018	17,259	102	756	7,654	4,394	2,481	1,359	470	43		
2019	15,173	79	625	6,687	3,931	2,167	1,197	450	37		
2020	11,269	48	422	4,821	2,959	1,772	936	280	31		
2021	12,295	74	372	5,159	3,302	1,983	1,042	338	24	1	
2022	12,876	83	448	5,306	3,436	2,100	1,097	372	34		
2023	13,677	99	489	5,696	3,546	2,212	1,203	411	21		

Fuente: Sedesa/DGDP/PCS/DISSI/SDS/Sistema de Administración Médica e Información Hospitalaria (SAMIH) , 2023 Sistema de Información Interrupción Legal del Embarazo

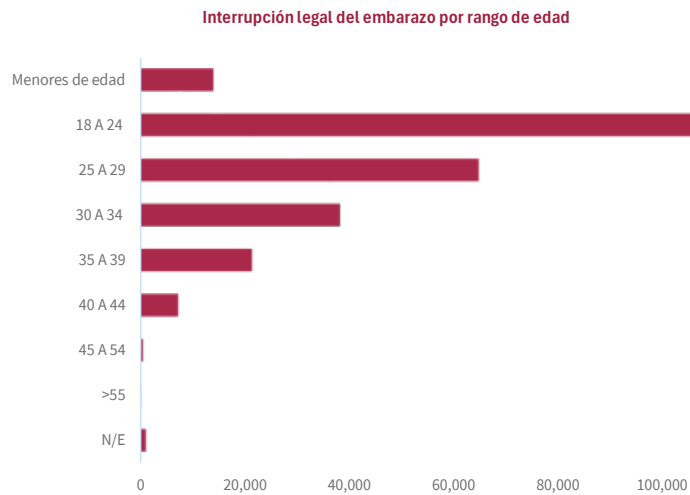

Cuadro 7.7

Serie historica del programa de interrupción legal del embarazo, por semanas de gestación de la usuaria
Secretaría de Salud de la Ciudad de México
2007-2023

AÑO	TOTAL	SEMANAS DE GESTACIÓN									NO ESP.
		<4	5	6	7	8	9	10	11	12	
Total	270,161	43,250	31,173	43,569	51,165	37,136	27,225	17,908	13,128	4,041	1,568
2007	4,799	267	337	711	879	782	696	531	447	149	0
2008	13,404	552	815	1,934	2,266	2,437	1,978	1,664	1,310	448	0
2009	16,475	16,376	20	11	11	11	18	13	7	2	6
2010	16,945	457	1,234	2,313	3,552	3,158	2,378	1,934	1,506	389	24
2011	20,319	701	2,568	3,690	4,638	2,998	2,310	1,685	1,244	238	247
2012	20,482	1,278	2,111	3,475	4,291	2,991	2,402	1,774	1,286	113	761
2013	20,765	6,418	2,449	3,419	2,642	1,977	1,442	993	655	240	530
2014	19,971	1,366	2,586	3,627	4,560	3,130	2,215	1,344	1,014	129	0
2015	18,770	1,630	2,350	3,335	4,320	2,705	2,005	1,277	902	246	0
2016	18,087	2,313	2,501	3,028	3,933	2,562	1,789	1,038	727	196	
2017	17,595	3,006	2,289	2,518	3,688	2,498	1,604	1,023	722	247	0
2018	17,259	2,122	2,593	2,632	3,587	2,467	1,768	1,035	702	353	0
2019	15,173	1,493	2,143	2,608	3,096	2,238	1,696	919	649	331	0
2020	11,269	1,186	1,509	2,292	2,184	1,688	1,158	608	437	207	0
2021	12,295	1,499	1,836	2,584	2,369	1,650	1,062	681	430	184	0
2022	12,876	1,325	1,840	2,566	2,435	1,842	1,280	735	585	268	0
2023	13,677	1,260	1,992	2,826	2,714	2,002	1,424	653	506	300	0

Fuente: Sedesa/DCDPPCS/DISSI/SOS/Sistema de Administración Médica e Información Hospitalaria (SAMIH) ,2023
Sistema de Información Interrupción Legal del Embarazo

Cuadro 7.8

Serie histórica del programa de interrupción legal del embarazo, por estado de residencia de la usuaria
Secretaría de Salud de la Ciudad de México
2007-2023

ESTADOS	Total	2007	2008	2009	2010	2011	2012	2013	2014	2015	2016	2017	2018	2019	2020	2021	2022	2023
TOTAL	270,161	4,799	13,404	16,475	16,945	20,319	20,482	20,765	19,971	18,770	18,087	17,595	17,259	15,173	11,209	12,295	12,876	13,977
Aguascalientes	163	6	8	12	13	16	11	9	12	8	12	14	12	10	6	4	3	7
Baja California	88	4	0	5	5	7	1	10	6	10	5	6	5	6	5	11	1	1
Baja California Sur	43	1	1	2	3	1	4	1	3	7	6	1	5	4	1	2	1	0
Campeche	17	0	1	0	0	2	3	3	1	0	1	3	1	0	0	0	0	2
Chiapas	89	2	0	6	2	7	5	5	9	10	14	3	10	5	3	2	2	4
Chihuahua	80	0	7	4	3	6	5	6	2	3	7	9	6	10	2	3	2	5
Coahuila	57	2	4	4	2	8	4	3	0	5	7	5	2	1	4	1	3	2
Colima	34	1	4	0	4	2	3	2	1	1	4	0	4	8	0	0	0	0
Ciudad de México	184,985	4,179	10,137	12,221	12,217	14,395	14,449	14,923	14,457	12,730	11,627	11,178	10,906	9,480	7,313	7,835	8,460	8,778
Durango	50	1	0	1	4	2	2	5	4	3	8	2	7	3	4	1	1	1
Guanajuato	551	3	34	29	45	54	30	24	29	30	42	39	48	42	31	26	25	20
Guerrero	344	1	14	8	12	28	22	32	25	34	26	33	34	22	20	10	18	5
Hidalgo	1,495	3	35	68	56	88	114	93	117	117	136	141	124	115	69	65	50	44
Jalisco	732	14	43	36	40	52	31	45	46	60	54	73	69	69	29	27	30	14
Estado de México	74,774	540	2,865	3,780	4,864	5,186	5,326	5,175	5,087	5,248	5,560	5,586	5,474	4,858	3,482	4,027	4,001	4,515
Michoacán	615	2	26	40	49	47	48	42	44	39	55	40	51	35	28	27	18	24
Morelos	1,047	6	26	41	74	69	77	67	80	88	93	83	82	77	49	37	49	49
Nayarit	70	1	2	5	3	4	3	1	4	4	8	7	3	10	2	5	3	5
Nuevo León	180	4	7	4	10	7	7	10	9	14	13	16	18	14	10	9	13	15
Oaxaca	420	2	22	19	34	32	39	31	39	40	35	27	41	26	10	7	7	9
Puebla	1,678	8	49	66	134	124	127	110	132	137	116	118	129	151	69	74	72	62
Queretaro	757	6	39	44	55	42	53	30	34	42	76	54	63	71	31	45	35	37
Quintana Roo	169	1	6	5	8	6	4	9	11	13	18	13	18	21	10	11	7	8
San Luis Potosí	237	1	16	9	15	19	14	16	15	22	18	11	19	16	9	15	10	12
Sinaloa	36	3	2	0	3	3	2	0	2	7	2	3	4	4	1	0	0	0
Sonora	54	0	3	3	4	7	2	4	4	1	3	2	8	2	2	3	4	2
Tabasco	72	0	2	5	2	5	5	6	5	4	7	6	6	5	3	1	4	6
Tamaulipas	86	0	4	1	3	8	3	5	5	6	9	5	8	3	4	5	9	8
Tlaxcala	437	0	12	14	27	27	25	29	36	27	41	41	34	37	28	16	23	20
Veracruz	615	1	17	34	37	45	44	41	43	43	61	57	55	54	34	17	17	15
Yucatán	55	0	2	1	1	3	5	4	2	6	7	1	6	6	3	5	3	0
Zacatecas	114	0	8	4	6	10	7	9	7	8	11	13	7	8	5	4	4	3
Extranjeros	62	2	8	4	10	5	6	7	0	3	5	5	0	0	2	0	1	4
No especificado	15	5	0	0	0	2	0	8	0	0	0	0	0	0	0	0	0	0

Fuente: Sedesa/Coopercoas/Sistema de Administración Médica e Información Hospitalaria (SAMIH) 2023
 Sistema de Información Interrupción Legal del Embarazo

**Programa de interrupción voluntaria del embarazo por abuso sexual
por unidad médica, procedimiento y lugar de residencia
Secretaría de Salud de la Ciudad de México
2023**

UNIDAD MÉDICA	REALIZADAS		PROCEDIMIENTO EMPLEADO			LUGAR DE RESIDENCIA		
	TOTAL	MENORES DE EDAD	MEDICAMENTO	MEDICAMENTO + AMEU	MEDICAMENTO + LUI	CDMX	EDO. MEX.	OTRO
Total	53	19	20	13	23	37	17	2
Segundo Nivel	50	18	18	12	23	36	15	2
Hospital General Dr. Enrique Cabrera	3	0	2	1	0	3	0	0
Hospital General Ticomán	3	1	2	1	0	2	1	0
Hospital Materno Infantil Inguarán	42	16	12	7	23	28	12	2
Hospital Materno Infantil Cuauhtepc	2	0	0	2	0	2	0	0
Primer Nivel	3	1	2	1	0	1	2	0
Centro de Salud TIII Dr. Juan Duque de Estrada	1	0	0	1	0	0	1	0
Clínica Comunitaria Santa Catarina	2	1	2	0	0	1	1	0

Fuente: SSCDMX/DGDPPCS/DIISI/SDS/Subsistema Automatizado de Egresos Hospitalarios (SAEH) 2017-2023

Subsistema Automatizado de Urgencias Médicas (SAUM) 2017-2020

Sisitema de Información de Consulta Externa (SICE) 2017-2023

Sisitema Nacional de Información Básica en Materia de Salud (SINBA-SEUL) 2023

Nota: A partir de la modificación de la NOM-046-SSA2-2005 el 24 de marzo del 2016 y como parte de la adaptación, capacitación, difusión e implementación en la Ciudad de México el registro de estos casos se empezó a reportar en 2017

Interrupción voluntaria del embarazo por abuso sexual por unidad médica 2023

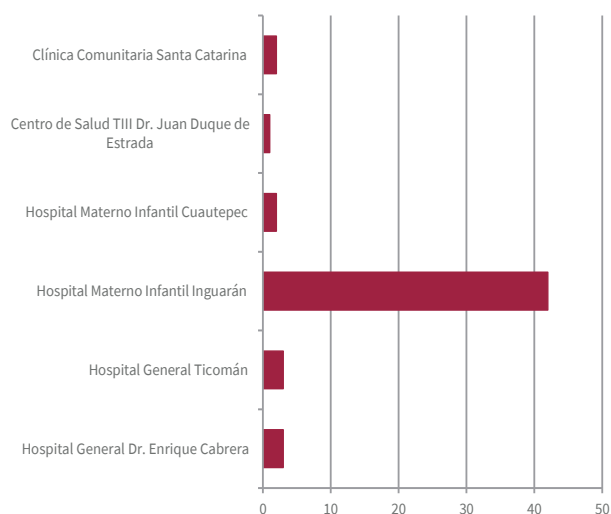

Interrupción voluntaria del embarazo por abuso sexual según lugar de residencia 2023

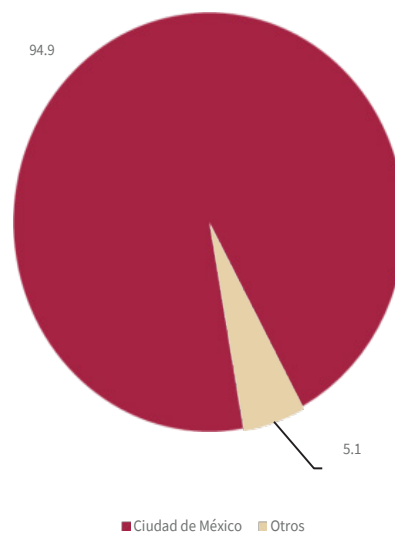

Cuadro 7.10

Serie histórica del programa de interrupción voluntaria del embarazo por abuso sexual
Secretaría de Salud de la Ciudad de México
2017-2023

Unidad Médica	2017	2018	2019	2020	2021	2022	2023
Total	9	34	44	36	36	32	53
Segundo Nivel	9	34	42	28	25	30	50
H. E. Dr. Belisario Domínguez	1						
H. G. Dr. Enrique Cabrera	4	3	4	1		1	3
H. G. Ticomán		11	10	2		4	3
H. M. I. Cuauhtepac		5	4	3			2
H. M. I. Inguarán	4	14	24	22	25	24	42
H. M. I. Tláhuac		1				1	
Primer Nivel	0	0	2	8	11	2	3
CS TIII Dr. Juan Duque de Estrada				1		1	
CS TIII México España			2				1
CC Santa Catarina					1	1	2
CSR Beatriz Velasco de Aleman				7	10		

Fuente: SSCDMX/DGDPCCS/DISSI/SDS/Subsistema Automatizado de Egresos Hospitalarios (SAEH) 2017-2023

Subsistema Automatizado de Urgencias Médicas (SAUM) 2017-2023

Sistema de Información de Consulta Externa (SICE) 2017-2023

Sistema Nacional de Información Básica en Materia de Salud (SINBA-SEUL) 2021-2023

Nota: A partir de la modificación de la NOM-046-SSA2-2005 el 24 de marzo del 2016 y como parte de la adaptación, capacitación, difusión e implementación en la Ciudad de México el registro de estos casos se empezó a reportar en 2017.

Tendencia Interrupción voluntaria del embarazo por abuso sexual, 2023

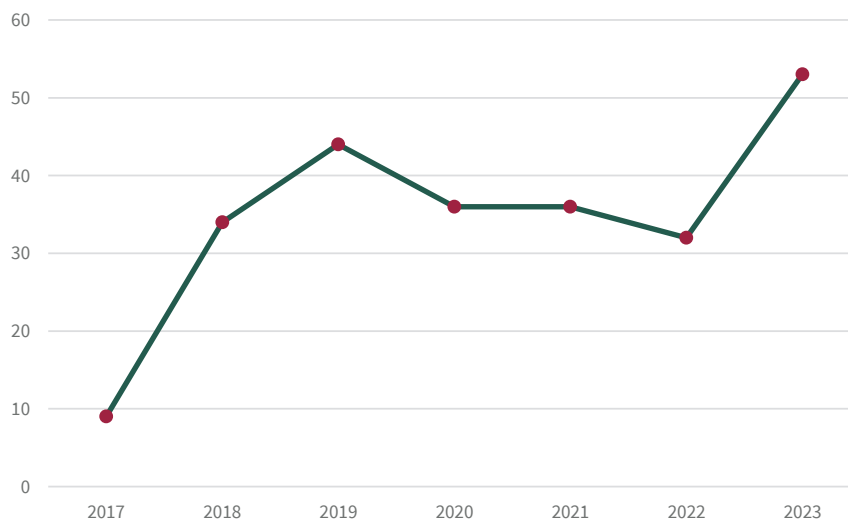

Cuadro 7.11

Serie histórica del programa interrupción voluntaria del embarazo por abuso sexual
Secretaría de Salud de la Ciudad de México
por entidad y municipio de residencia
2017-2023

ALCALDÍA DE RESIDENCIA	2017	2018	2019	2020	2021	2022	2023
Total	9	34	44	36	36	32	53
Ciudad de México	9	30	31	21	25	20	36
Álvaro Obregón	2	3	8	4		1	4
Azcapotzalco	1	4				1	1
Benito Juárez					2		
Coyoacán					2	1	2
Cuajimalpa de Morelos	1		1				3
Cuauhtémoc			1	2	6	2	2
Gustavo A. Madero		10	10	4	2	4	5
Iztacalco	1		1				2
Iztapalapa	2	6	1	1	4	5	7
La Magdalena Contreras					1	1	1
Miguel Hidalgo	1		1	2		1	1
Milpa Alta				2	1	1	0
Tláhuac		2		3	5	1	4
Tlalpan			1		1	1	2
Venustiano Carranza		1	4	1		1	0
Xochimilco		1		2	1		2
No Especificado	1	3	3				
Estado de México	0	3	10	12	8	9	15
Acolman				1			
Atizapan de Zaragoza			1				
Chimalhuacán			2	1		1	1
Coacalco							1
Ecatepec de Morelos			2	3	2	3	2
Huexotla							1
Ixtapaluca			1		1	1	0
Lerma				1			1
Los Reyes La Paz				1	1	1	0
Metepéc							1
Naucalpan							2
Nezahualcóyotl		1		3	2	1	1
Nicolas Romero					1		
Tecamác							1
Tenancingo							1
Teoloyucan			1				
Tlalhepantla de Baz		1	2	1	1	2	2
Tultepec							
Tultitlán							1
Valle de Chalco			1				
Zumpango		1					
Coahuila	0	0	0	0	0	0	1
COAHUILA DE ZARAGOZA							1
Guerrero	0	0	1	0	0	1	0
Álvaro Obregón			1				0
San Luis Acatlán						1	0
Hidalgo	0	0	1	1	0	0	0
Mineral de la Reforma			1				
Tizayuca				1			
Michoacán	0	0	1	0	0	0	0
Morelia			1				
Oaxaca de Juárez	0	1	0	0	0	1	0
Oaxaca de Juárez		1					
Santiago Pinotepa Nacional						1	0
Puebla	0	0	0	0	1	0	1
Puebla					1	0	1
Querétaro	0	0	0	0	1	0	0
Querétaro					1		
Tlaxcala	0	0	0	1	0	0	0
Ixtanco				1			
Zacatecas	0	0	0	0	0	1	0
Fresnillo						1	0
USA	0	0	0	1	0	0	0
Texas				1			
No Especificado	0	0	0	0	2	0	0

Fuente: 6Subsistema Automatizado de Egresos Hospitalarios (SAEH) 2017-2023

Subsistema Automatizado de Urgencias Médicas (SAUM) 2017-2023

Sistema de Información de Consulta Externa (SICE) 2017-2023

Sistema Nacional de Información Básica en Materia de Salud (SINBA-SEUL) 2023

Nota: A partir de la modificación de la NOM-046-SSA2-2005 el 24 de marzo del 2016 y como parte de la adaptación, capacitación, difusión e implementación en la Ciudad de México el registro de estos casos se empezó a reportar en 2017

Programa de interrupción voluntaria del embarazo por abuso sexual por método empleado
Secretaría de Salud de la Ciudad de México
2017-2023

Año	Total	Medicamento	AMEU	LUI
Total	244	113	49	82
2017	9	3	1	5
2018	34	9	10	15
2019	44	20	6	18
2020	36	26	1	9
2021	36	18	12	6
2022	32	19	7	6
2023	53	18	12	23

Fuente: SSCDMX/DGDPCCS/DISSI/SDS/Subsistema Automatizado de Egresos Hospitalarios (SAEH) 2017-2023

Subsistema Automatizado de Urgencias Médicas (SAUM) 2017-2023

Sistema de Información de Consulta Externa (SICE) 2017-2023

Sistema Nacional de Información Básica en Materia de Salud (SINBA-SEUL) 2021-2023

Nota: A partir de la modificación de la NOM-046-SSA2-2005 el 24 de marzo del 2016 y como parte de la adaptación, capacitación, difusión e implementación en la Ciudad de México el registro de estos casos se empezó a reportar en 2017

Interrupción voluntaria del embarazo, por método empleado 2017 - 2023

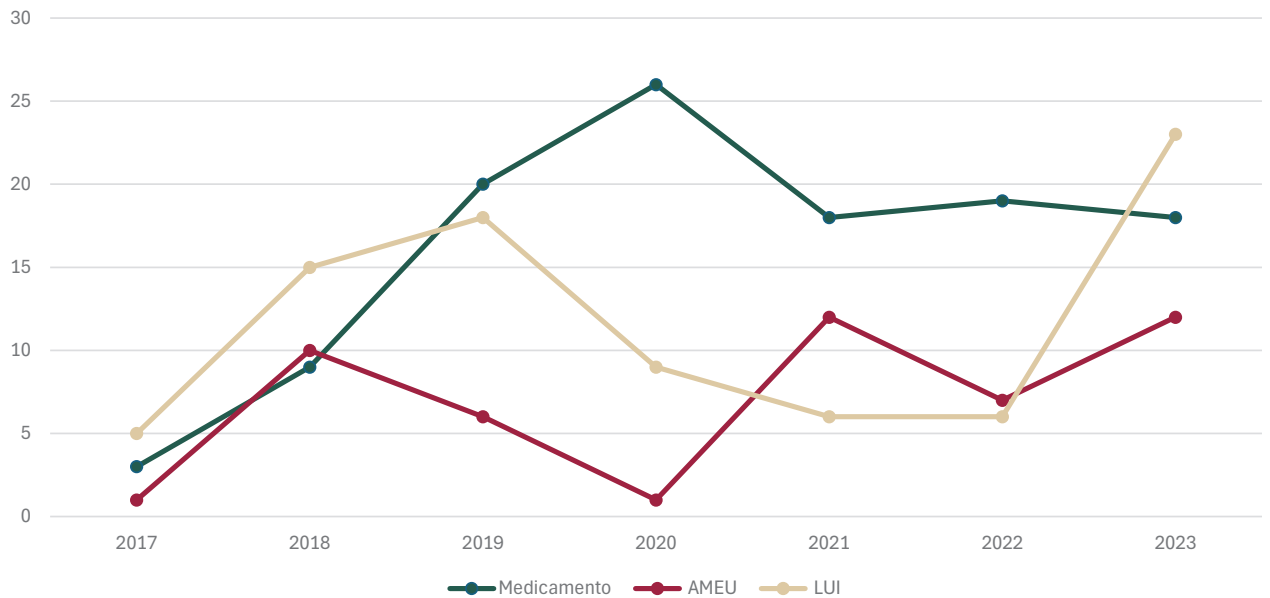

Cuadro 7.13

Serie histórica del programa interrupción voluntaria del embarazo por abuso sexual
Secretaría de Salud de la Ciudad de México
por grupo de edad
2017-2023

AÑO	TOTAL	GRUPO DE EDAD					
		10 A 17	18 A 24	25 A 29	30 A 34	35 A 39	40 A 44
TOTAL	244	82	79	49	15	12	7
2017	9	5	1	2	0	0	1
2018	34	9	14	5	2	0	4
2019	44	16	16	6	3	2	1
2020	36	13	13	6	1	2	1
2021	36	14	8	8	3	3	
2022	32	6	11	10	3	2	0
2023	53	19	16	12	3	3	0

Fuente: SSCDMX/DGDPPCS/DISSI/SDS/Subsistema Automatizado de Egresos Hospitalarios (SAEH) 2017-2023

Subsistema Automatizado de Urgencias Médicas (SAUM) 2017-2023

Sisistema de Información de Consulta Externa (SICE) 2017-2023

Sisistema Nacional de Información Básica en Materia de Salud (SINBA-SEUL) 2021-2023

Nota: A partir de la modificación de la NOM-046-SSA2-2005 el 24 de marzo del 2016 y como parte de la adaptación, capacitación, difusión e implementación en la Ciudad de México el registro de estos casos se empezó a reportar en 2017

Interrupción voluntaria del embarazo por abuso sexual, por rango de edad

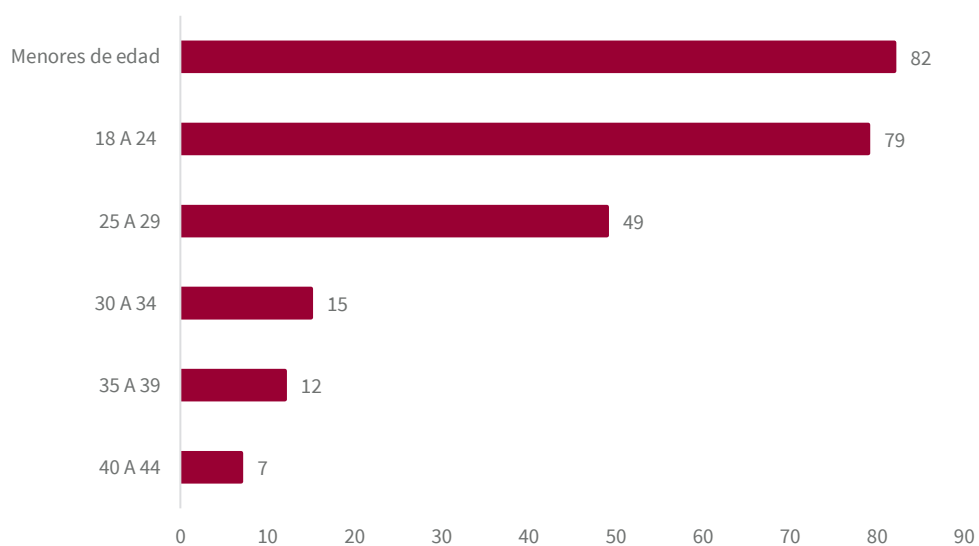

Cuadro 7.14

**Serie historica del programa de interrupción voluntaria del embarazo por abuso sexual
por semanas de gestación de la usuaria
Secretaría de Salud de la Ciudad de México
2007-2023**

AÑO	TOTAL	SEMANAS DE GESTACIÓN																				
		<4	4	5	6	7	8	9	10	11	12	13	14	15	16	17	18	19	20	21	23	
Total	244	2	3	11	18	20	11	13	12	11	11	24	20	21	15	14	10	18	8	1	1	
2017	9						2			1		1	2	1	1							1
2018	34	2	1	1	4	4	1	2	1			5	3	2	1	1	2	3	1			
2019	44		1	3	2	8	4	4	3	1	1	3	2	5	1	1	1	3	1			
2020	36				3	3	1	3		1	5	5	5	2	3	1	1	2	1			
2021	36		1	4	3		1		2	3	2	4	6	3	1	1	2	1	2			
2022	32			1	2	2	1	1	1	2	1	1	2	3	3	7	1	3	1			
2023	53			2	4	3	1	3	5	3	2	5		5	5	3	3	6	2	1		

Fuente: SSCDMX/DGDPCCS/DISSI/SDS/Subsistema Automatizado de Egresos Hospitalarios (SAEH) 2017-2023

Subsistema Automatizado de Urgencias Médicas (SAUM) 2017-2023

Sistema de Información de Consulta Externa (SICE) 2017-2023

Sistema Nacional de Información Básica en Materia de Salud (SINBA-SEUL) 2021-2023

Nota: A partir de la modificación de la NOM-046-SSA2-2005 el 24 de marzo del 2016 y como parte de la adaptación, capacitación, difusión e implementación en la Ciudad de México el registro de estos casos se empezó a reportar en 2017

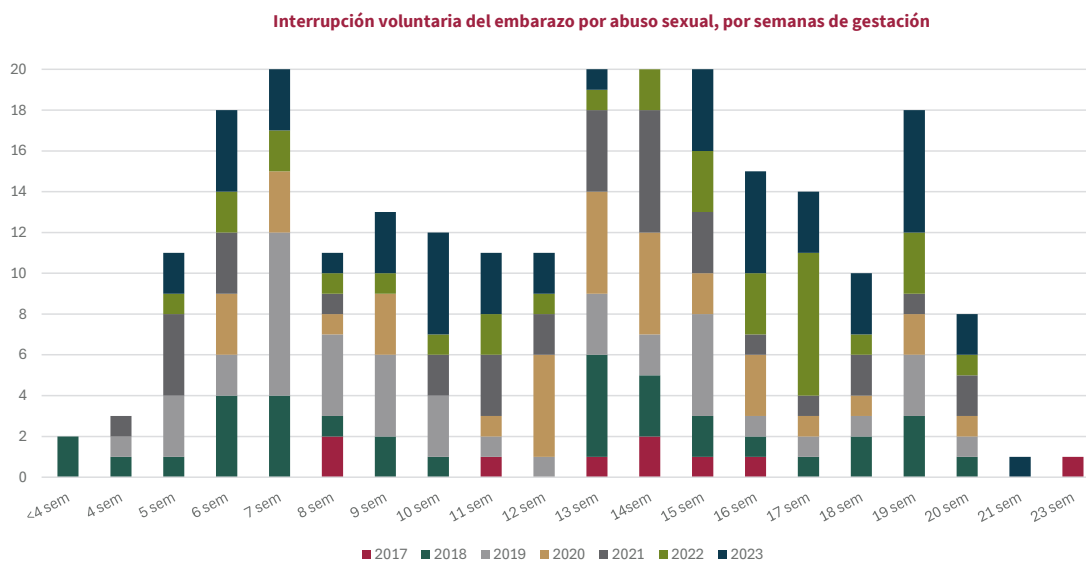

Cuadro 7.15

**Atención a adultos quemados atendidos en los hospitales de la Secretaría de Salud de la Ciudad de México
2014-2023**

UNIDAD MÉDICA	2014	2015	2016	2017	2018	2019	2020	2021	2022	2023
Total General	435	438	423	360	367	351	311	352	320	272
H. E. Dr. Belisario Domínguez	0	0	1	0	2	0	0	0	0	0
H. G. Dr. Enrique Cabrera	3	0	1	0	0	0	0	0	1	1
H. G. Dr. Rubén Leñero	285	280	310	274	289	283	255	318	309	248
H. G. Xoco	33	40	30	21	6	0	9	0	3	2
H. G. Villa	3	2	3	2	3	3	1	3	0	3
H. G. Balbuena	62	63	35	28	26	19	11	8	3	8
H. G. Dr. Gregorio Salas	5	1	1	1	3	0	0	2	0	0
H. G. Iztapalapa	0	0	2	2	4	1	1	1	1	0
H. G. Milpa Alta	0	0	1	0	3	2	0	2	0	2
H. G. Ticomán	0	3	1	1	1	0	1	2	0	1
H. G. Tláhuac	3	0	0	1	0	5	0	0	1	1
H. G. Ajusco Medio	2	0	2	1	0	1	0	0	0	3
H. G. Topilejo									1	0
H.G.Torre Médica Tepepan	0	0	1	0	2	0	0	0	0	0
C.H. Emiliano Zapata	1	0	0	0	0	0	0	0	0	1
H. P. Coyoacán	1	0	0	0	0	1	0	0	0	0
H. P. Villa	0	1	0	1	0	0	0	0	0	0
H. P. Iztapalapa	0	0	0	1	0	0	0	0	0	0
H. P. Moctezuma	1	0	0	1	1	1	0	0	0	0
H.P. San Juan de Aragón	0	0	0	1	0	0	0	0	0	0
H. P. Tacubaya	14	17	18	14	15	19	18	12	1	1
H.M.I. Dr. Nicolás M. Cedillo	0	0	1	0	0	0	0	0	0	0
H. M. P. Xochimilco	19	23	15	8	8	12	13	3	0	0
U.M. Penitenciaria del D.F.	0	1	1	0	1	3	0	1	0	0
U.M.R.P.V. Oriente	1	1	0	0	0	0	1	0	0	0
U.M.R.P.V.Norte	2	5	0	3	3	1	0	0	0	0
U.M.R.P.V. Sur	0	1	0	0	0	0	1	0	0	1

Fuente: Sedesa/ DGDPPCS/ DISSI/ SAEH (Sistema Automatizado de Egresos Hospitalarios),2014-2020
Sedesa/DGDPPCS/DISSI/SINBA-SEUL,2021-2023

Atenciones a adultos quemados, 2014 - 2023

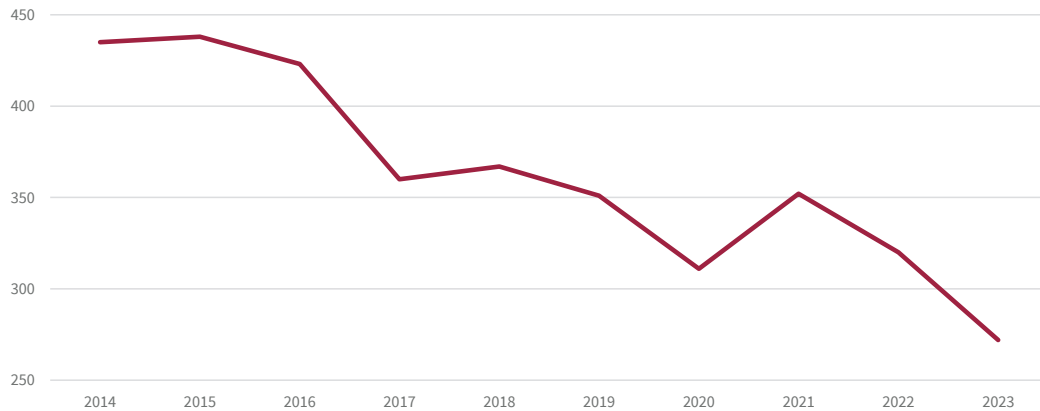

Cuadro 7.16

**Atención a niños quemados, atendidos en los hospitales de la Secretaría de Salud de la Ciudad de México
2014-2023**

UNIDAD MÉDICA	2014	2015	2016	2017	2018	2019	2020	2021	2022	2023
Total	685	650	557	572	532	520	374	400	489	411
H. G. Dr. Rubén Leñero	0	0	1	0	0	0	1	0	1	2
H. G. Balbuena	1	0	0	0	0	0	0	0	0	0
H. G. Dr. Gregorio Salas	0	0	0	0	0	0	0	0	0	0
H. G. Iztapalapa	0	0	0	0	0	0	0	0	0	0
H. G. Milpa Alta	0	0	0	0	0	0	0	0	1	0
H. G. Ticomán	0	0	0	0	0	0	0	2	0	0
H. G. Tláhuac	3	5	1	0	0	1	1	0	0	0
C.H. Emiliano Zapata	0	0	0	0	0	0	0	0	0	0
H. P. Azcapotzalco	0	0	0	0	0	0	0	4	0	0
H. P. Coyoacán	1	0	1	3	3	2	2	1	0	0
H. P. Villa	4	4	1	1	3	1	1	0	1	0
H. P. Legaria	0	0	0	1	1	2	0	0	0	0
H. P. Iztacalco	4	3	2	4	3	0	1	0	0	0
H. P. Iztapalapa	4	2	4	5	3	2	4	3	1	2
H. P. Moctezuma	6	1	4	7	2	1	5	4	3	2
H. P. Peralvillo	0	1	0	2	1	1	1	0	0	0
H. P. San Juan de Aragón	3	2	6	3	2	2	0	2	3	2
H. P. Tacubaya	427	431	387	405	390	400	278	281	357	325
H. M. P. Xochimilco	232	201	150	141	124	108	80	103	122	78

Fuente: Sedesa/DGDPPCS/DISSI/SAEH (Sistema Automatizado de Egresos Hospitalarios), 2014-2020

Sedesa/DGDPPCS/DISSI/SINBA-SEUL, 2021-2023

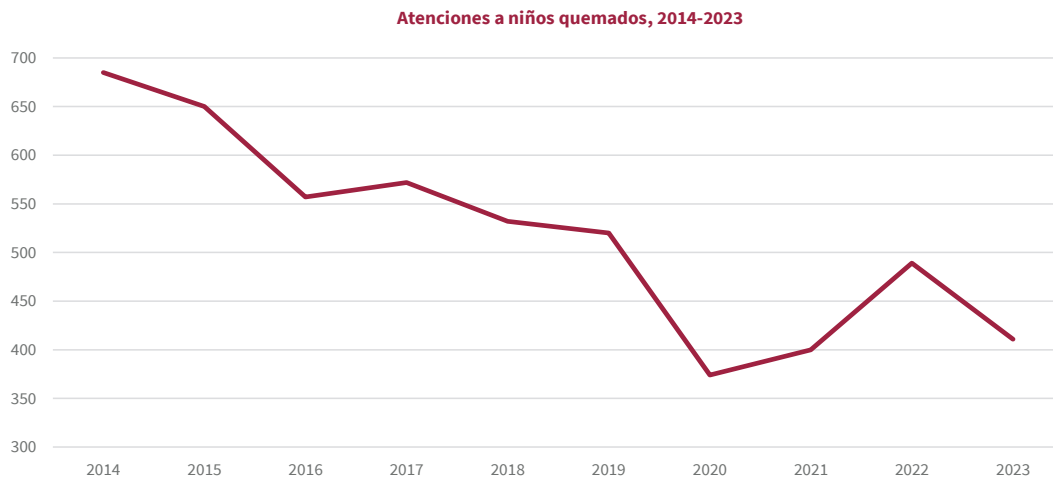

Cuadro 7.17

Cirugías de catarata realizadas en los hospitales
Secretaría de Salud de la Ciudad de México
2014-2023

UNIDAD MÉDICA	2014	2015	2016	2017	2018	2019	2020	2021	2022	2023
Total	321	207	706	632	567	362	5	0	3	85
H. E. Dr. Belisario Domínguez	0	0	0	0	0	0	0	0	0	0
H. G. Dr. Enrique Cabrera	38	26	81	64	0	0	0	0	3	15
H. G. Dr. Rubén Leñero	39	0	0	0	0	0	0	0	0	0
H. G. Xoco	81	82	183	124	70	31	5	0	0	0
H. G. Villa	69	14	297	220	258	190	0	0	0	49
H. G. Balbuena	0	1	0	2	2	0	0	0	0	0
H. G. Dr. Gregorio Salas	19	11	0	0	0	0	0	0	0	0
H. G. Ticomán	9	15	0	37	16	1	0	0	0	0
H. G. Ajusco Medio	51	48	2	0	0	29	0	0	0	21
H.G. Tláhuac			139	185	221	111	0	0	0	0
H. P. Legaría	0	0	0	0	0	0	0	0	0	0
H. P. S. Juan de Aragón	15	10	4	0	0	0	0	0	0	0

Fuente: Sedesa/DGDPPCS/ DISSI/ SAEH (Sistema Automatizado de Egresos Hospitalarios), 2014 - 2020

Sedesa/DGDPPCS/DISSI/SINBA-SEUL, 2021- 2023

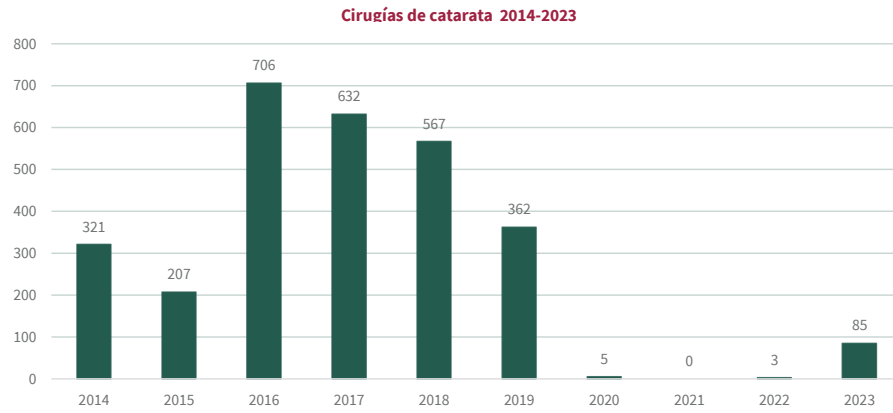

Cuadro 7.18

Cirugías de Bariatría por tipo de procedimiento, sexo y hospital
Secretaría de Salud de la Ciudad de México
2014-2023

PROCEDIMIENTO	TOTAL	2014	2015	2016	2017	2018	2019	2020	2021	2022	2023
Total	2,274	362	353	367	400	416	325	42	0	0	9
Manga gástrica	275	69	41	47	40	36	29	5	0	0	8
By pass gástrico	1,983	290	311	312	357	380	296	36	0	0	1
Balón intragástrico	15	3	1	8	3	0	0	0	0	0	0
Liposucción	1	0	0	0	0	0	0	1	0	0	0

Cirugías de Bariatría por tipo de procedimiento 2014-2023

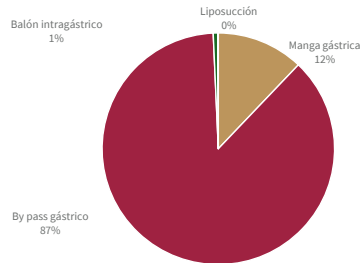

SEXO	TOTAL	2014	2015	2016	2017	2018	2019	2020	2021	2022	2023
Total	2,274	362	353	367	400	416	325	42	0	0	9
Hombres	481	72	79	71	82	105	65	7	0	0	0
Mujeres	1,793	290	274	296	318	311	260	35	0	0	9

Cirugías de Bariatría por sexo 2014-2023

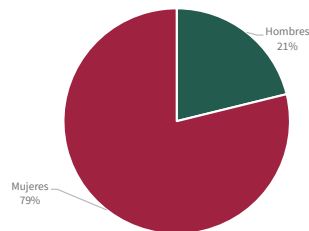

UNIDAD MÉDICA	TOTAL	2014	2015	2016	2017	2018	2019	2020	2021	2022	2023
Total	2,265	362	353	367	400	416	325	42	0	0	9
H. G. Dr. Rubén Leñero	1,559	241	234	255	286	296	225	22	0	0	0
H.G. Tláhuac	706	121	119	112	114	120	100	20	0	0	9

Cirugías de Bariatría por hospital 2014-2023

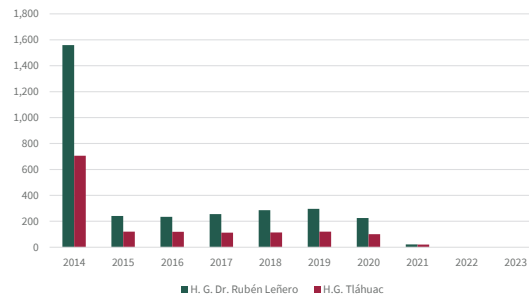

Fuente: Sedesa/DGPPCS/DISSI/SAEH (Sistema Automatizado de Egresos Hospitalarios), 2014 - 2020

Sedesa/DGPPCS/DISSI/SINBA-SEU, 2021-2023

Nota: A partir del año 2013, incluye las cirugías realizadas en el Hospital General Tláhuac

**Cirugías de Bariatría por grupos de edad, realizadas en los hospitales de la
Secretaría de Salud de la Ciudad de México
2014-2023**

GRUPO DE EDAD	TOTAL	2014	2015	2016	2017	2018	2019	2020	2021	2022	2023
Total	2,274	362	353	367	400	416	325	42	0	0	9
15-19	19	3	3	1	2	5	5	0	0	0	0
20-24	157	24	26	24	30	29	20	3	0	0	1
25-29	250	33	39	57	41	34	41	5	0	0	0
30-34	377	64	56	63	58	60	66	9	0	0	1
35-39	403	66	72	53	77	63	63	8	0	0	1
40-44	408	65	62	70	68	91	45	6	0	0	1
45-49	312	52	41	49	67	59	34	7	0	0	3
50-54	211	31	34	32	32	49	31	2	0	0	0
55-59	114	18	19	15	22	21	16	2	0	0	1
60 y más	23	6	1	3	3	5	4	0	0	0	1

Fuente: Sedesa/ DGDPPCS/ DISSI/ SAEH (Sistema Automatizado de Egresos Hospitalarios), 2014 - 2020

Sedesa/DGDPPCS/DISSI/SINBA-SEUL, 2021- 2023

Cirugías de Bariatría por grupo de edad 2014-2023

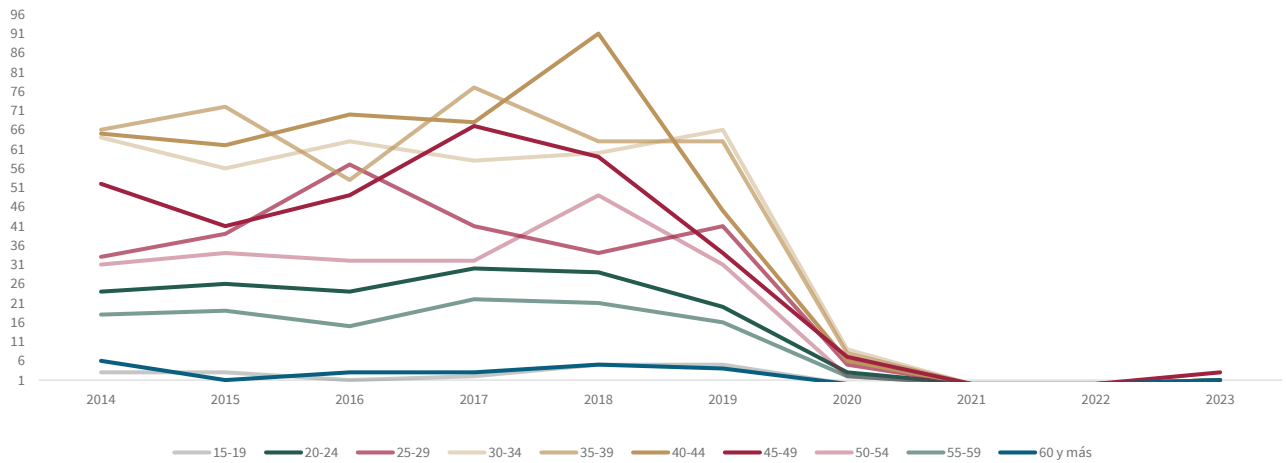

Cuadro 7.20

Salud en tu casa
Secretaría de Salud de la Ciudad de México
2018-2023

VARIABLES	2018	2019	2020	2021	2022	2023
Acciones realizadas	596,874	671,938	322,470	214,973	464,492	462,763
Censo domiciliario	385,404	416,747	121,544		131,431	146,401
Población vulnerable identificada	5,960	16,052	3,547	1,655	21,655	16,445
Personas con discapacidad	2,496	3,597	475	325	3,297	2,479
Personas postradas	320	571	16	39	832	275
Adultos mayores	3,011	11,696	3,035	1,233	14,728	10,366
Situación de abandono	42	83	4	27	2,355	3,205
Enfermos terminales	91	105	17	31	443	120
Consultas y Atenciones Otorgadas	136,972	147,524	124,554	137,630	129,312	140,779
Consulta Médica	76,750	81,838	83,169	94,340	76,693	74,921
Consulta Odontológica	25,954	27,679	18,233	22,316	20,276	26,926
Consulta de Psicología	12,398	13,618	9,082	8,162	13,080	14,559
Consulta de Nutrición	10,988	13,397	7,655	7,291	9,012	12,740
Consulta de Fisioterapia	10,882	10,992	6,415	5,521	10,251	11,633
Embarazadas identificadas	656	133	61	69	78	11
Embarazadas de Alto Riesgo (sin control)	23	0	0	0	0	0
Total de Referencias	560	1,059	727	1,169	99	173
Acciones de promoción y prevención a la salud	73,938	90,556	72,037	74,450	181,917	158,954

Fuente: Sedesa/Servicios de Salud Pública

Cuadro 7.21

Daños a la salud 2023

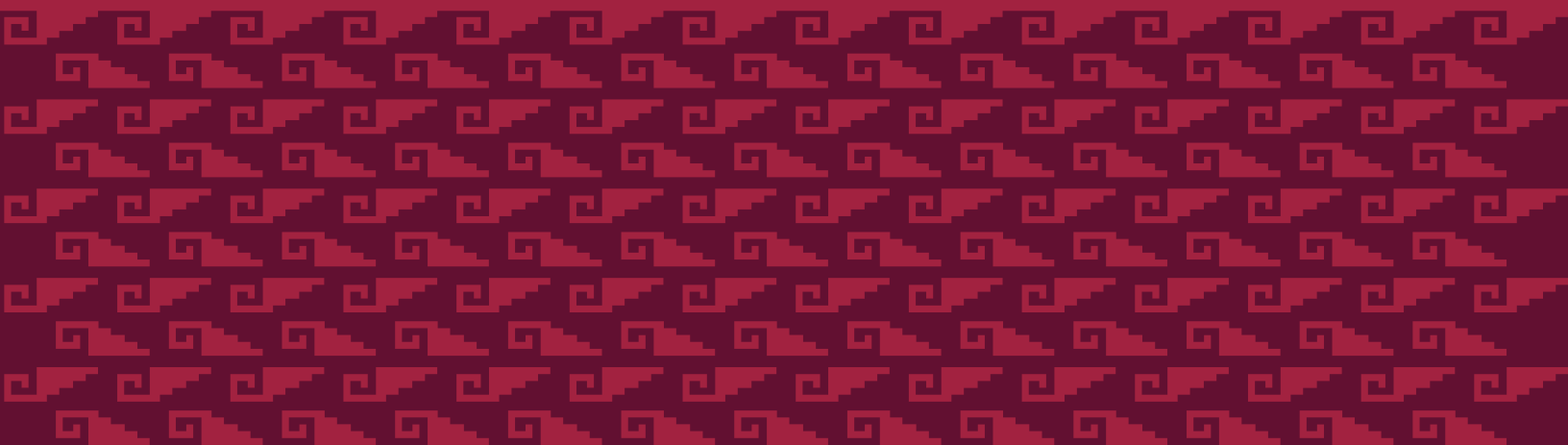

Principales causas de mortalidad general

Ciudad de México

2022

NO. DE ORDEN	CAUSA	DEFUNCIONES	TASA ^{1/}
	Total	69,455	772.9
1	Enfermedades del corazón	16,810	187.1
	-Enfermedades isquémicas del corazón	9,274	103.2
2	Diabetes mellitus	9,486	105.6
3	Tumores malignos	8,864	98.6
4	COVID-19	4,415	49.1
5	Enfermedades del hígado	3,164	35.2
	-Enfermedad alcohólica del hígado	1,369	15.2
6	Neumonía e influenza	3,103	34.5
7	Enfermedades cerebrovasculares	2,987	33.2
8	Enfermedades pulmonares obstructivas crónicas	1,691	18.8
9	Accidentes	1,455	16.2
	-De tráfico de vehículos de motor	594	6.6
10	Insuficiencia renal	839	9.3
11	Agresiones (homicidios)	787	8.8
12	Ciertas afecciones originadas en el período perinatal	578	6.4
13	Sepsis	556	6.2
14	Infecciones de la piel y del tejido subcutáneo	502	5.6
15	Malformaciones congénitas, deformidades y anomalías cromosómicas	444	4.9
16	Íleo paralítico y obstrucción intestinal sin hernia	425	4.7
17	Enfermedad por virus de la inmunodeficiencia humana	345	3.8
18	Síndrome nefrítico agudo y síndrome nefrítico rápidamente progresivo	279	3.1
19	Lesiones autoinfligidas intencionalmente (suicidios)	277	3.1
20	Enfermedades infecciosas intestinales	271	3.0
	Síntomas, signos y hallazgos anormales clínicos y de laboratorio, no clasificados en otra parte	164	1.8
	Las demás causas	12,013	133.7

^{1/} Tasa por 100,000 habitantes, en base a las Proyecciones de la Población de México, 2016-2050, CONAPO, 2018

Fuente: INEGI/Sedesa-DGDPCCS-DISSI, con base en las defunciones por entidad de residencia habitual Ciudad de México, 2022

Cuadro 8.1

Principales causas de mortalidad general en mujeres
Ciudad de México
2022

NO. DE ORDEN	CAUSAS	DEFUNCIONES	TASA ^{1/}
	Total	33,669	716.8
1	Enfermedades del corazón	8,849	188.4
	-Enfermedades isquémicas del corazón	6,324	134.6
	Tumores malignos	4,850	103.3
2	-De la mama	909	19.4
	-Del ovario	362	7.7
	-Del colon	335	7.1
3	Diabetes mellitus	4,604	98.0
4	COVID-19	1,805	38.4
5	Enfermedades cerebrovasculares	1,657	35.3
6	Neumonía e influenza	1,429	30.4
7	Enfermedades pulmonares obstructivas crónicas	873	18.6
8	Enfermedades del hígado	866	18.4
	-Enfermedad alcohólica del hígado	77	1.6
9	Accidentes	380	8.1
	-De tráfico de vehículos de motor	138	2.9
10	Insuficiencia renal	357	7.6
11	Sepsis	318	6.8
12	Infecciones de la piel y del tejido subcutáneo	293	6.2
13	Ciertas afecciones originadas en el período perinatal	268	5.7
14	Íleo paralítico y obstrucción intestinal sin hernia	250	5.3
15	Malformaciones congénitas, deformidades y anomalías cromosómicas	203	4.3
16	Enfermedades infecciosas intestinales	150	3.2
17	Trastornos de los tejidos blandos	149	3.2
18	Síndrome nefrítico agudo y síndrome nefrítico rápidamente progresivo	148	3.2
19	Trastornos sistémicos del tejido conjuntivo	145	3.1
20	Poliartropatías inflamatorias	141	3.0
	Síntomas, signos y hallazgos anormales clínicos y de laboratorio, no clasificados en otra parte	64	1.4
	Las demás causas	5,870	125.0

^{1/}Tasa por 100,000 mujeres, en base a las Proyecciones de la Población de México, 2016-2050, CONAPO, 2018

Fuente: INEGI/Sedesa-DGDPPCS-DISSI, con base en las defunciones por entidad de residencia habitual Ciudad de México, 2022

Cuadro 8.2

Principales causas de mortalidad general en hombres

Ciudad de México

2022

NO. DE ORDEN	CAUSA	DEFUNCIONES	TASA ^{1/}
	Total	35,782	834.2
1	Enfermedades del corazón	7,961	185.6
	-Enfermedades isquémicas del corazón	6,082	141.8
2	Diabetes mellitus	4,881	113.8
	Tumores malignos	4,014	93.6
3	-De la próstata	677	15.8
	-Del estómago	330	7.7
	-Del colon	312	7.3
4	COVID-19	2,610	60.8
5	Enfermedades del hígado	2,298	53.6
	-Enfermedad alcohólica del hígado	1,292	30.1
6	Neumonía e influenza	1,674	39.0
7	Enfermedades cerebrovasculares	1,330	31.0
8	Accidentes	1,075	25.1
	-De tráfico de vehículos de motor	456	10.6
9	Enfermedades pulmonares obstructivas crónicas	818	19.1
10	Agresiones (homicidios)	684	15.9
11	Insuficiencia renal	482	11.2
12	Enfermedad por virus de la inmunodeficiencia humana	310	7.2
13	Ciertas afecciones originadas en el período perinatal	308	7.2
14	Malformaciones congénitas, deformidades y anomalías cromosómicas	240	5.6
15	Sepsis	238	5.5
16	Infecciones de la piel y del tejido subcutáneo	209	4.9
17	Lesiones autoinfligidas intencionalmente (suicidios)	209	4.9
18	Íleo paralítico y obstrucción intestinal sin hernia	175	4.1
19	Epilepsia	159	3.7
20	Pancreatitis aguda y otras enfermedades del páncreas	152	3.5
	Síntomas, signos y hallazgos anormales clínicos y de laboratorio, no clasificados en otra parte	100	2.3
	Las demás causas	5,855	136.5

^{1/} Tasa por 100,000 hombres, en base a las Proyecciones de la Población de México, 2016-2050, CONAPO, 2018

Fuente: INEGI/Sedesa-DGDPCCS-DISSI, con base en las defunciones por entidad de residencia habitual Ciudad de México, 2022

Cuadro 8.3

Principales causas de razón de mortalidad materna
Ciudad de México
2022

NO. DE ORDEN	CAUSA	DEFUNCIONES	RMM
	Total	29	35.9
	Causas obstétricas directas	24	29.7
	Embarazo terminado en aborto	1	1.2
1	Aborto espontáneo	0	0.0
	Las demás	1	1.2
2	Edema, proteinuria y trastornos hipertensivos en el embarazo, parto y puerperio	7	8.7
3	Hemorragia del embarazo, parto y posparto	4	4.9
4	Diabetes mellitus en el embarazo	0	0.0
5	Trabajo de parto obstruido	0	0.0
6	Complicaciones del puerperio	5	6.2
	Sepsis y otras afecciones puerperales	0	0.0
	Resto de causas obstétricas directas	7	8.7
	Causas obstétricas indirectas	5	6.2
	Muerte obstétrica por SIDA	1	1.2
	Muerte obstétrica de causa no especificada	0	0.0

RMM: Razón de Mortalidad Materna, por 100,000 Nacimientos de SINAC

Fuente: INEGI/Sedesa-DGDPPCS-DISSI, con base en las defunciones por entidad de residencia habitual Ciudad de México, 2022

Cuadro 8.4

Evolución de las principales causas de defunción
Ciudad de México
1950-2022

ORDEN	1950	1960	1970	1980	1990	2000	2010	2020	2022
1	Gripe y neumonía	Gastroenteritis y colitis excepto la diarrea de R.N.	Influenza y neumonía	Enfermedades del corazón	Enfermedades del corazón	Enfermedades del corazón	Enfermedades del corazón	COVID-19	Enfermedades del corazón
2	Ciertas enfermedades de la primera infancia	Enfermedades propias de la primera infancia	Enteritis y otras enf. diarréicas ^{1/}	Neumonía e influenza	Tumores malignos	Diabetes mellitus	Diabetes mellitus	Enfermedades del corazón	Diabetes mellitus
3	Ciertas enfermedades de la primera infancia	Gripe y neumonía	Ciertas causas de la mortalidad y de la morbilidad perinatales	Tumores malignos	Diabetes mellitus	Tumores malignos	Tumores malignos	Diabetes mellitus	Tumores malignos
4	Cirrosis del hígado, colelitiasis y colecistitis	Cirrosis hepática	Enfermedades del corazón	Accidentes	Accidentes	Enfermedades cerebrovasculares	Enfermedades cerebrovasculares	Tumores malignos	COVID-19
5	Accidentes, envenenamientos y violencias	Tumores malignos (incluyendo los de tejidos linfáticos y hematopoyéticos)	Cirrosis hepática	Ciertas afecciones originadas en el período perinatal	Cirrosis y otras enf. crónicas del hígado	Enfermedades del hígado	Enfermedades del hígado	Influenza y Neumonía	Enfermedades del hígado
6	Tumores malignos	Enfermedades del corazón	Tumores malignos	Enfermedad cerebrovascular	Enfermedad cerebrovascular	Accidentes	Influenza y Neumonía	Enfermedades del hígado	Influenza y Neumonía
7	Tuberculosis de aparato respiratorio	Accidentes	Enfermedades cerebrovasculares	Cirrosis y otras enfermedades crónicas del hígado	Ciertas afecciones originadas en el período perinatal	Ciertas afecciones originadas en el período perinatal	Enfermedades pulmonares obstructivas crónicas	Enfermedades cerebrovasculares	Enfermedades cerebrovasculares
8	Bronquitis	Bronquitis	Infecciones respiratorias agudas	Diabetes mellitus	Neumonía e influenza	Influenza y neumonía	Accidentes	Enfermedades pulmonares obstructivas crónicas	Enfermedades pulmonares obstructivas crónicas
9	Fiebres tifoidea, paratifoidea y otras salmonelosis	Homicidios	Accidentes	Enfermedades infecciosas intestinales	Homicidio y lesiones causadas intencionalmente por otra persona	Enf. pulmonares obstructivas crónicas	Insuficiencia renal	Accidentes	Accidentes
10	Sarampión	Tuberculosis de aparato respiratorio	Diabetes mellitus	Anomalías congénitas	Anomalías congénitas	Malformaciones congénitas, deformidades y anomalías cromosómicas	Ciertas afecciones originadas en el período perinatal	Agresiones (homicidios)	Insuficiencia renal
11	Tuberculosis, otras formas	Diabetes mellitus	Anomalías congénitas	Bronquitis crónica y las no especificadas enfisema y asma	Bronquitis crónica y la no esp., enfisema y asma	Insuficiencia renal	Agresiones (homicidios)	Insuficiencia renal	Agresiones (homicidios)
12	Tosferina	Nefritis y nefrosis	Tuberculosis de aparato respiratorio	Nefritis, síndrome nefrótico y nefrosis	Enfermedades infecciosas intestinales	Agresiones (homicidio)	Malformaciones congénitas, deformidades y anomalías cromosómicas	Ciertas afecciones originadas en el período perinatal	Ciertas afecciones originadas en el período perinatal
13	Complicaciones del embarazo, parto y estado puerperal	Sarampión	Sarampión	Septicemia	Nefritis, síndrome nefrótico y nefrosis	Enfermedades por virus de la inmunodeficiencia humana	Malformaciones congénitas, deformidades y anomalías cromosómicas	Malformaciones congénitas, deformidades y anomalías cromosómicas	Sepsis
14	Disentería	Obstrucción intestinal y hemia	Homicidio y lesiones causadas intencionalmente por otras personas	Tuberculosis pulmonar	Deficiencias de la nutrición	Bronquitis crónica y la no especificada, enfisema y asma	Enfermedad por virus de la inmunodeficiencia humana	Lesiones autoinfligidas intencionalmente (suicidios)	Infecciones de la piel y del tejido subcutáneo
15	Paludismo	Disentería	Bronquitis, enfisema y asma	Infecciones respiratorias agudas	Enfermedades por virus de la inmunodeficiencia humana	Deficiencias nutricionales	Enfermedad por virus de la inmunodeficiencia humana	Malformaciones congénitas, deformidades y anomalías cromosómicas	Malformaciones congénitas, deformidades y anomalías cromosómicas

^{1/} Incluye fiebre tifoidea, paratifoidea y otras salmonelosis

Fuente: INEGI, Sistema de Registros Vitales, con base en las defunciones por entidad de residencia habitual Ciudad de México.

Cuadro 8.5

**Mortalidad por grupos de edad
Ciudad de México
1997-2022**

AÑO	GENERAL		INFANTIL		PREESCOLAR		ESCOLAR		PRODUCTIVA		POSPRODUCTIVA		MENORES DE 5 AÑOS		MATERNA	
	VOLUMEN	TASA ¹⁾	VOLUMEN	TASA ²⁾	VOLUMEN	TASA ³⁾	VOLUMEN	TASA ⁴⁾	VOLUMEN	TASA ⁵⁾	VOLUMEN	TASA ⁶⁾	VOLUMEN	TASA ⁷⁾	VOLUMEN	TASA ⁸⁾
1997	46,884	545.6	3,848	23.4	425	65.4	459	29.1	17,571	305.8	24,560	5343.4	4,273	525.9	93	56.6
1998	46,773	542.5	3,699	22.7	445	69.7	440	28.3	17,336	299.1	24,840	5287.3	4,144	519.1	120	73.5
1999	46,601	538.4	3,323	20.3	381	60.7	376	24.4	16,711	285.7	25,793	5362.4	3,704	470.9	119	72.8
2000	46,029	529.2	3,127	19.1	365	58.9	402	26.4	16,535	280.2	25,567	5174.3	3,492	448.0	96	58.7
2001	46,627	533.7	2,894	22.0	384	62.3	396	26.3	17,003	285.8	25,931	5093.5	3,278	425.1	101	76.6
2002	46,984	535.8	2,858	19.5	368	60.3	378	25.3	16,875	281.4	26,490	5046.0	3,226	426.4	80	54.7
2003	48,586	552.6	2,807	20.1	340	56.9	408	27.7	17,289	286.3	27,716	5118.1	3,147	427.3	99	71.0
2004	48,950	555.9	2,676	20.0	349	60.4	352	24.2	17,032	280.1	28,523	5105.3	3,025	425.5	87	64.9
2005	49,882	565.9	2,591	19.8	322	58.4	398	27.6	17,283	282.5	29,257	5075.8	2,913	427.7	80	61.2
2006	49,894	565.5	2,399	18.3	312	59.3	361	25.4	17,378	282.5	29,408	4943.6	2,711	414.4	78	59.6
2007	51,465	582.9	2,230	17.1	339	66.8	316	22.6	18,105	292.8	30,426	4954.1	2,569	404.3	89	68.1
2008	52,404	593.1	2,221	17.0	289	58.3	338	24.7	18,279	294.3	31,216	4922.7	2,510	402.3	69	52.9
2009	53,801	608.5	2,137	16.4	329	67.0	401	30.0	19,236	308.6	31,669	4835.3	2,466	398.8 ¹²⁾	72	55.4
2010 ¹⁰⁾	55,106	622.6	2,046	15.8 ¹⁾	296	58.6	366	27.7	18,955	314.5	33,428	4859.7	2,342	378.8 ¹³⁾	76	58.8
2011 ¹¹⁾	54,629	611.9	1,967	14.3 ²⁾	289	54.8	334	24.5	18,875	305.4	33,123	4586.9	2,256	341.6	56	40.8 ¹⁴⁾
2012 ¹²⁾	55,995	628.3	1,869	13.4 ³⁾	269	51.7	305	22.7	19,565	316.9	33,911	4571.2	2,138	328.8 ¹⁵⁾	56	40.1 ¹⁶⁾
2013 ¹³⁾	57,142	642.5	1,767	13.0 ⁴⁾	256	49.9	290	21.8	19,700	319.7	35,087	4601.4	2,023	315.3 ¹⁷⁾	57	41.9 ¹⁸⁾
2014 ¹⁴⁾	58,870	663.3	1,555	11.6 ⁵⁾	247	48.9	313	23.9	20,446	332.6	36,278	4625.6	1,802	285.0 ¹⁹⁾	56	41.9 ²⁰⁾
2015 ¹⁵⁾	59,484	671.8	1,580	12.5 ⁶⁾	217	43.6	273	21.1	20,377	332.4	37,019	4585.8	1,797	288.2 ²¹⁾	56	44.3 ²²⁾
2016 ¹⁶⁾	62,230	704.5	1,425	11.9 ⁷⁾	223	45.4	311	24.4	21,760	356.1	38,470	4626.5	1,648	268.0 ²³⁾	34	28.3 ²⁴⁾
2017 ¹⁷⁾	61,984	703.5	1,386	12.2 ⁸⁾	242	49.9	290	23.0	21,236	348.8	38,825	4529.9	1,628	268.4	40	35.3 ²⁵⁾
2018 ¹⁸⁾	63,213	719.3	1,226	12.1 ⁹⁾	198	41.4	260	20.9	21,613	356.5	39,905	4514.8	1,424	238.0 ²⁶⁾	35	34.5 ²⁷⁾
2019 ¹⁹⁾	63,334	701.3	1,181	12.2 ¹⁰⁾	214	51.0	275	23.9	21,931	343.2	39,722	4116.2	1,395	266.2 ²⁸⁾	35	30.9 ²⁹⁾
2020 ²⁰⁾	107,292	1165.0	1,105	12.7 ¹¹⁾	162	40.7	247	21.1	42,270	647.8	63,501	6212.8	1,267	264.0 ³⁰⁾	49	56.3 ³¹⁾
2021 ²¹⁾	100,363	1114.7	930	12.0 ¹²⁾	135	33.2	268	24.4	38,696	607.5	60,330	5856.3	1,065	210.1 ³²⁾	47	60.7 ³³⁾
2022 ²²⁾	69,455	772.9	1,020	12.6 ¹³⁾	139	34.8	257	24.0	22,203	349.5	45,826	4305.9	1,159	232.9 ³⁴⁾	29	35.9 ³⁵⁾

¹⁾ Tasa por 100,000 habitantes, con base en las Proyecciones de la Población de México 2005 - 2030, CONAPO, 2006
²⁾ Tasa por 100,000 habitantes, con base en las Proyecciones de la Población de México, 2010-2050, CONAPO, 2013
³⁾ Tasa por 1,000 Nacidos Vivos Estimados, CONAPO
⁴⁾ Tasa por 1,000 Nacimientos de SINAC
⁵⁾ Tasa por 100,000 habitantes menores de 5 años de edad, con base en las Proyecciones de la Población de México 2005 - 2030, CONAPO, 2006
⁶⁾ Tasa por 100,000 habitantes menores de 5 años de edad, con base en las Proyecciones de la Población de México, 2010-2050, CONAPO, 2013
⁷⁾ Tasa por 100,000 Nacidos Vivos Estimados, CONAPO
⁸⁾ Tasa por 100,000 Nacimientos de SINAC
⁹⁾ Tasa por 100,000 habitantes, con base en la Conciliación demográfica de México 1950-2015 y Proyecciones de la población de México 2016-2050, CONAPO
¹⁰⁾ Tasa por 100,000 habitantes, con base en el Censo de Población y Vivienda, INEGI
¹¹⁾ Tasa por 100,000 habitantes menores de 5 años de edad, con base en la Conciliación demográfica de México 1950-2015 y Proyecciones de la población de México 2016-2050, CONAPO
¹²⁾ Tasa por 100,000 habitantes menores de 5 años de edad, con base en el Censo de Población y Vivienda, INEGI
Fuente: INEGI/Sedesa/DGPPCS-DISS, con base en las defunciones por entidad de residencia habitual Ciudad de México, 1990-2022
Nota: El total de las Defunciones Generales, no corresponde a la suma de los grupos de edad, ya que incluye defunciones no especificadas

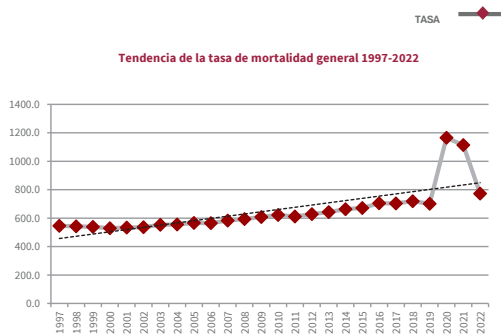

Fuente: INEGI/Sedesa/DGPPCS/DISS (Dirección de Información en Salud y Sistemas Institucionales)

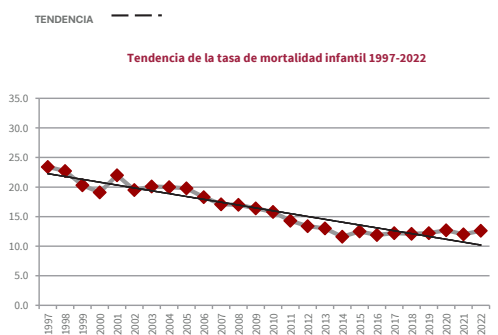

Fuente: INEGI/Sedesa/DGPPCS/DISS (Dirección de Información en Salud y Sistemas Institucionales)

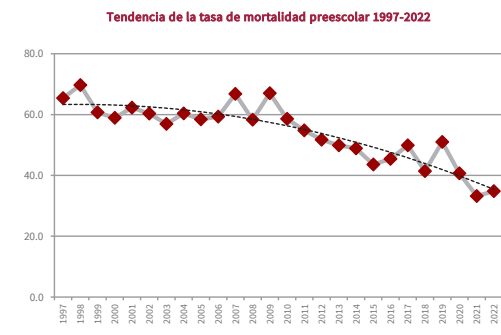

Fuente: INEGI/Sedesa/DGPPCS/DISS (Dirección de Información en Salud y Sistemas Institucionales)

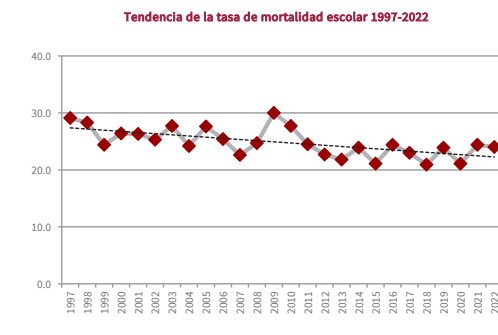

Fuente: INEGI/Sedesa/DGPPCS/DISS (Dirección de Información en Salud y Sistemas Institucionales)

Cuadro 8.6 (inicia)

Mortalidad por grupos de edad
Distrito Federal
1997 - 2022

TASA  TENDENCIA 

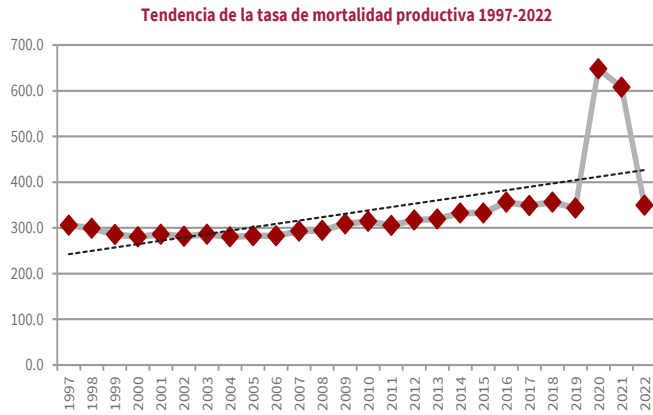

Fuente: INEGI/Sedesa/DGDPCCS/DISSI (Dirección de Información en Salud y Sistemas Institucionales)

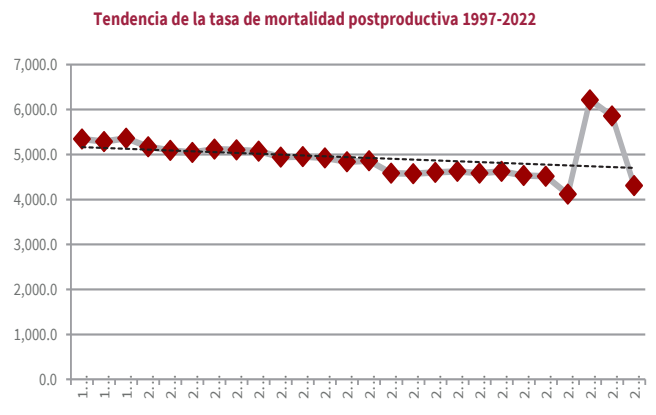

Fuente: INEGI/Sedesa/DGDPCCS/DISSI (Dirección de Información en Salud y Sistemas Institucionales)

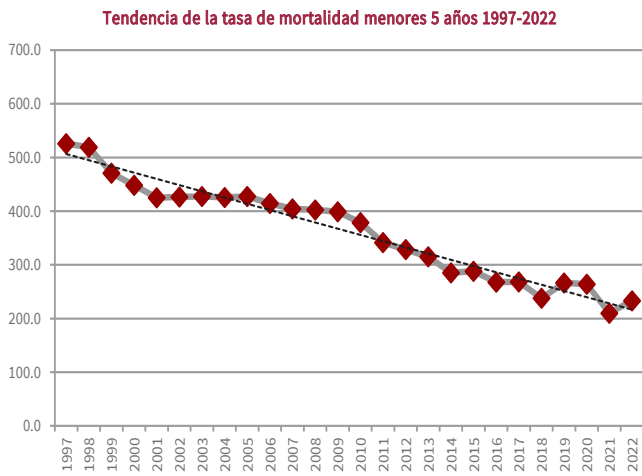

Fuente: INEGI/Sedesa/DGDPCCS/DISSI (Dirección de Información en Salud y Sistemas Institucionales)

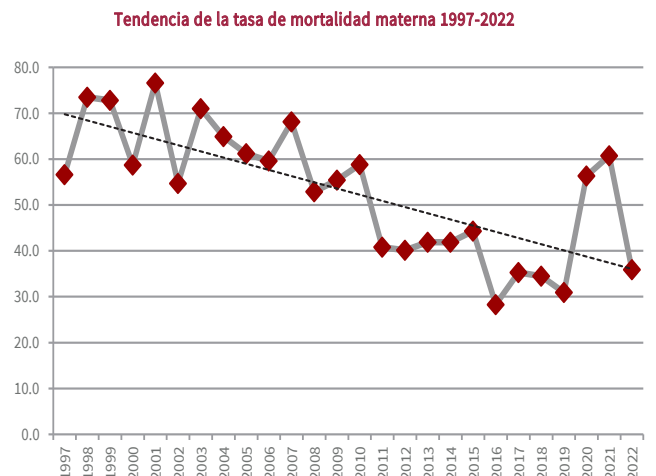

Fuente: INEGI/Sedesa/DGDPCCS/DISSI (Dirección de Información en Salud y Sistemas Institucionales)

Cuadro 8.6 (termina)

Principales causas de mortalidad general y tendencias
Ciudad de México
2012-2022

NO. DE ORDEN 2022	CAUSA	2012 ¹		2013 ¹		2014 ¹		2015 ¹		2016 ¹		2017 ¹		2018 ¹		2019 ¹		2020 ¹		2021 ²		2022 ³	
		DEF.	TASA	DEF.	TASA	DEF.	TASA	DEF.	TASA	DEF.	TASA	DEF.	TASA	DEF.	TASA	DEF.	TASA	DEF.	TASA	DEF.	TASA	DEF.	TASA
	Total	55,995	628.3	57,142	642.5	58,870	663.3	59,484	671.8	62,230	704.5	61,984	703.5	63,213	719.3	719.3	701.3	107,292	1165.0	100,363	1114.7	69,455	772.9
1	Enfermedades del corazón	12,265	137.7	12,234	137.6	13,085	147.4	13,570	153.3	14,678	165.2	14,467	164.2	15,024	171.0	14,783	163.7	21,064	238.7	18,610	206.7	16,910	187.1
2	Diabetes mellitus	9,246	103.8	9,461	106.4	9,750	109.9	9,671	109.2	10,235	115.9	9,937	112.8	9,165	104.3	9,192	101.8	14,562	158.1	11,515	127.9	9,486	106.6
3	Tumores malignos	7,403	84.2	7,685	86.4	7,990	90.0	8,063	91.1	8,334	94.3	8,351	97.0	8,596	97.8	8,769	97.1	8,921	96.9	8,644	96.0	8,864	98.6
4	COVID-19	0	0.0	0	0.0	0	0.0	0	0.0	0	0.0	0	0.0	0	0.0	0	0.0	29,458	313.8	31,492	348.8	4,415	49.1
5	Enfermedades del hígado	2,650	29.7	2,749	30.9	2,589	29.2	2,625	29.6	2,979	33.7	3,027	34.4	3,096	35.2	3,215	35.6	3,350	36.4	3,210	35.7	3,164	35.2
6	Neumonía e influenza	2,196	24.6	2,402	27.0	2,800	31.6	2,358	26.6	2,631	29.8	2,890	28.3	3,346	38.1	3,266	36.2	6,222	67.6	4,374	48.6	3,103	34.5
7	Enfermedades cerebrovasculares	3,068	34.4	3,092	34.8	3,117	35.1	3,187	36.0	3,039	34.4	3,383	38.1	3,147	35.8	2,986	33.1	3,060	33.2	2,954	32.8	2,887	33.2
8	Enfermedades pulmonares obstructivas crónicas	1,749	19.6	1,839	20.7	1,692	19.1	1,757	19.8	2,008	22.7	2,083	23.6	2,128	24.2	2,114	23.4	1,960	21.3	1,588	17.6	1,691	18.8
9	Accidentes	1,759	19.7	1,714	19.3	1,553	17.5	1,650	18.6	1,506	17.0	1,447	16.4	1,102	12.5	989	10.6	1,289	14.0	1,240	13.8	1,455	16.2
10	Insuficiencia renal	948	10.6	897	10.1	937	10.6	964	10.9	924	10.5	931	10.6	1,036	11.8	959	10.6	1,132	12.3	808	9.0	839	9.3
11	Agresiones (homicidios)	1,058	11.9	1,093	12.3	1,096	12.3	1,080	12.2	1,324	15.0	1,225	13.9	1,334	15.2	1,219	13.5	1,279	13.9	1,008	11.2	787	8.8
12	Ciertas afecciones originadas en el período peripartal	908	10.2	801	9.0	740	8.3	765	8.6	707	8.0	704	8.0	619	7.0	616	6.8	592	6.4	512	5.7	578	6.4
13	Sepsis	443	5.0	412	4.6	389	4.4	246	2.8	230	2.6	195	2.2	389	4.4	483	5.3	388	4.2	453	5.0	556	6.2
14	Infecciones de la piel y del tejido subcutáneo	60	0.7	56	0.6	226	2.5	218	2.5	219	2.5	239	2.7	521	5.9	526	5.8	369	4.0	418	4.6	502	5.6
15	Malformaciones congénitas, deformidades y anomalías cromosómicas	705	7.9	674	7.6	664	7.5	682	7.7	672	7.6	641	7.3	630	7.2	631	7.0	560	6.1	468	5.2	444	4.9
16	Ileo paralítico obstrucción intestinal sin hernia	225	2.5	280	3.1	247	2.8	285	3.2	305	3.5	305	3.5	350	3.8	344	3.8	318	3.5	321	3.6	425	4.7
17	Enfermedad por virus de la inmunodeficiencia humana	426	4.8	409	4.6	373	4.2	363	4.1	347	3.9	292	3.3	409	4.7	371	4.1	408	4.4	320	3.6	345	3.8
18	Síndrome nefrítico agudo y síndrome nefrítico crónicamente progresivo	16	0.2	28	0.3	80	0.9	107	1.2	134	1.5	143	1.6	177	2.0	189	2.1	166	1.8	233	2.6	279	3.1
19	Lesiones autoinmunes intencionalmente suicidas	426	4.8	425	4.8	434	4.9	369	4.2	377	4.3	302	3.4	227	2.6	234	2.6	450	4.9	352	3.9	277	3.1
20	Enfermedades e infecciones intestinales	235	2.6	284	3.2	332	3.7	376	4.2	339	3.8	389	4.4	400	4.6	366	4.1	362	3.9	272	3.0	271	3.0
	Síntomas, signos y hallazgos anormales clínicos y de laboratorio, no clasificados en otra parte	230	3.3	94	1.1	98	1.1	115	1.3	108	1.2	66	0.7	74	0.8	88	1	66	0.7	170	1.9	164	1.8
	Las demás causas	9,616	110.1	10,513	118.2	10,678	120.3	11,033	124.6	11,134	126.0	11,197	127.1	11,463	130.4	12,025	133.1	11,316	125.5	11,401	126.6	12,013	133.7
	Las demás causas	9,613	107.9	10,381	116.6	10,658	120.0	11,101	125.5	11,175	126.5	11,242	127.6	11,587	131.8	12,079	133.7	11,202	121.5	11,287	125.4	11,287	125.4

¹ Tasa por 100,000 habitantes, con base en las Proyecciones de la Población de México, 2010-2050, cswmo, 2013

² Tasa por 1,000 habitantes, con base en la Conciliación demográfica de México 1950-2015 y Proyecciones de la población de México 2016-2050, cswmo

³ Tasa por 100,000 habitantes, con base en el Censo de Población y Vivienda, 2020, neco

Fuente: neco, ssa, ssa, ssa, con base en las definiciones por entidad de residencia habitual Ciudad de México, 2012-2022

**Principales causas de mortalidad general y tendencias
Ciudad de México
2012-2022**

TASA 

TENDENCIA 

**Tendencia de la tasa de mortalidad por enfermedades del corazón
2012-2022**

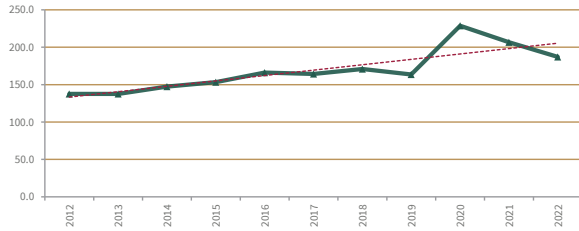

Fuente: INEGI/Sedesa-OCOPPCS-OISSI, con base en las defunciones por entidad de residencia habitual Ciudad de México, 2012-2022

**Tendencia de la tasa de mortalidad por diabetes mellitus
2012-2022**

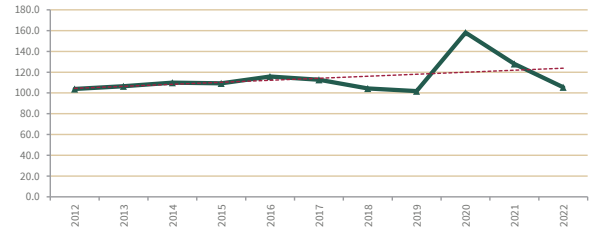

Fuente: INEGI/Sedesa-OCOPPCS-OISSI, con base en las defunciones por entidad de residencia habitual Ciudad de México, 2012-2022

**Tendencia de la tasa de mortalidad por tumores malignos
2012-2022**



Fuente: INEGI/Sedesa-OCOPPCS-OISSI, con base en las defunciones por entidad de residencia habitual Ciudad de México, 2012-2022

**Tendencia de la tasa de mortalidad por COVID-19
2012-2022**

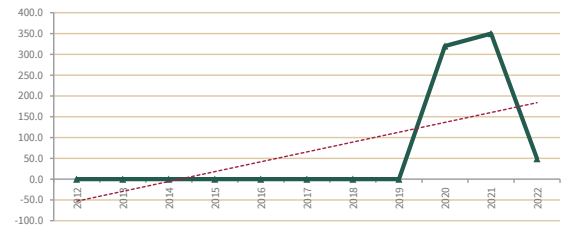

Fuente: INEGI/Sedesa-OCOPPCS-OISSI, con base en las defunciones por entidad de residencia habitual Ciudad de México, 2012-2022

**Tendencia de la tasa de mortalidad por enfermedades del hígado
2012-2022**



Fuente: INEGI/Sedesa-OCOPPCS-OISSI, con base en las defunciones por entidad de residencia habitual Ciudad de México, 2012-2022

**Tendencia de la tasa de mortalidad por neumonía e influenza
2012-2022**

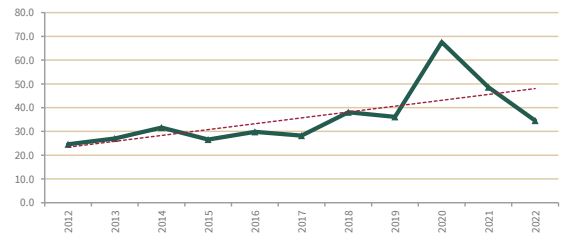

Fuente: INEGI/Sedesa-OCOPPCS-OISSI, con base en las defunciones por entidad de residencia habitual Ciudad de México, 2012-2022

Principales causas de mortalidad general y tendencias
Ciudad de México
2012-2022

TASA

TENDENCIA

Tendencia de la tasa de mortalidad por enfermedades cerebrovasculares 2012-2022

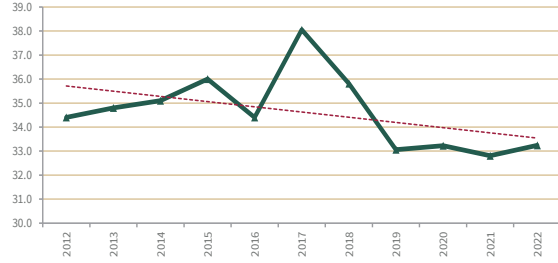

Fuente: INEGI/Sedesa-OGPPCS-DISSI, con base en las defunciones por entidad de residencia habitual Ciudad de México, 2012-2022

Tendencia de la tasa de mortalidad por enfermedades pulmonares obstructivas crónicas 2012-2022

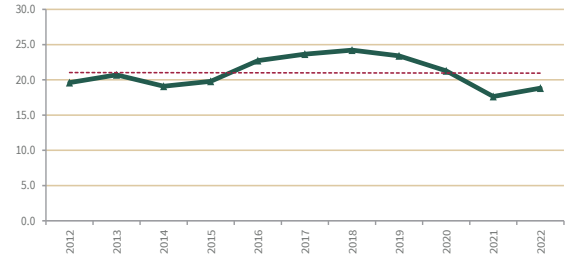

Fuente: INEGI/Sedesa-OGPPCS-DISSI, con base en las defunciones por entidad de residencia habitual Ciudad de México, 2012-2022

Tendencia de la tasa de mortalidad por Accidentes 2012-2022

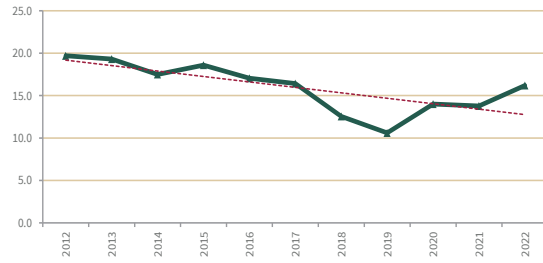

Fuente: INEGI/Sedesa-OGPPCS-DISSI, con base en las defunciones por entidad de residencia habitual Ciudad de México, 2012-2022

Tendencia de la tasa de mortalidad por insuficiencia renal 2012-2022

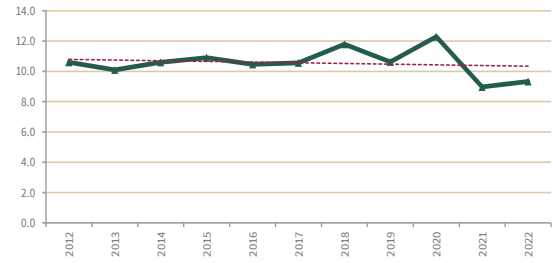

Fuente: INEGI/Sedesa-OGPPCS-DISSI, con base en las defunciones por entidad de residencia habitual Ciudad de México, 2012-2022

Tendencia de la tasa de mortalidad por agresiones (homicidios) 2012-2022

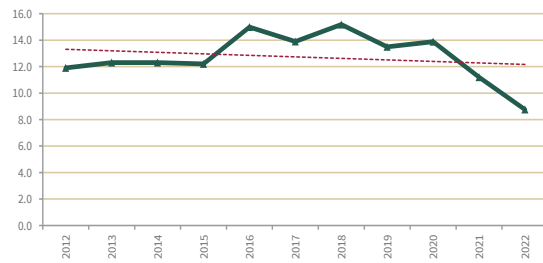

Fuente: INEGI/Sedesa-OGPPCS-DISSI, con base en las defunciones por entidad de residencia habitual Ciudad de México, 2012-2022

Tendencia de la tasa de mortalidad por Ciertas afecciones originadas en el periodo perinatal 2012-2022

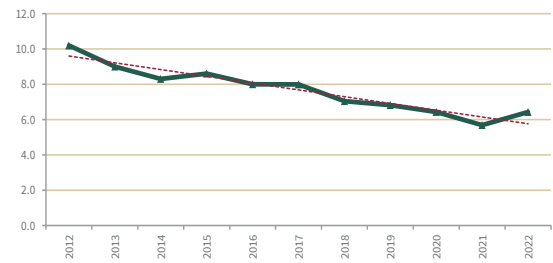

Fuente: INEGI/Sedesa-OGPPCS-DISSI, con base en las defunciones por entidad de residencia habitual Ciudad de México, 2012-2022

Cuadro 8.7 parte 3

Principales causas de mortalidad general y tendencias
Ciudad de México
2012-2022

TASA 

TENDENCIA 

Tendencia de la tasa de mortalidad por sepsis
2012-2022

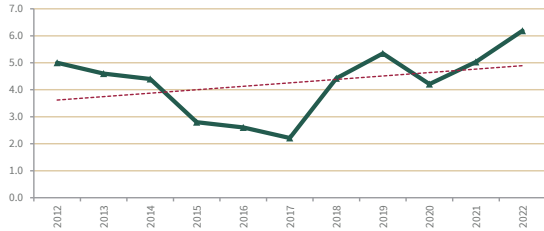

Fuente: INEGI/Sedesa-OGDPPCS-DISSI, con base en las defunciones por entidad de residencia habitual Ciudad de México, 2012-2022

Tendencia de la tasa de mortalidad por infecciones de la piel y del tejido subcutáneo
2012-2022

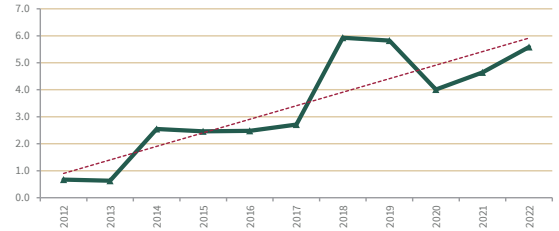

Fuente: INEGI/Sedesa-OGDPPCS-DISSI, con base en las defunciones por entidad de residencia habitual Ciudad de México, 2012-2022

Tendencia de la tasa de mortalidad por malformaciones congénitas, deformidades y anomalías cromosómicas
2012-2022

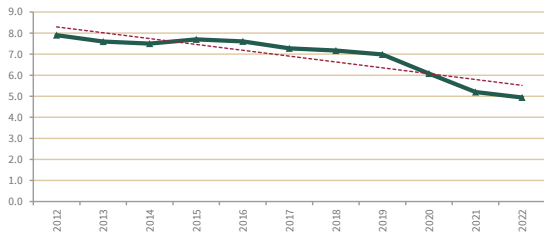

Fuente: INEGI/Sedesa-OGDPPCS-DISSI, con base en las defunciones por entidad de residencia habitual Ciudad de México, 2012-2022

Tendencia de la tasa de mortalidad por fleo paralítico y obstrucción intestinal sin hernia
2012-2022

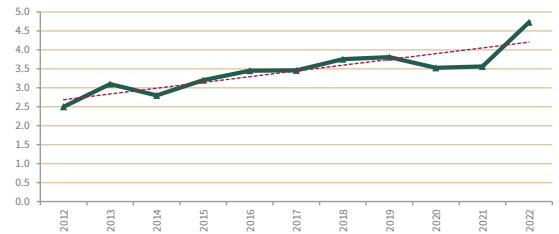

Fuente: INEGI/Sedesa-OGDPPCS-DISSI, con base en las defunciones por entidad de residencia habitual Ciudad de México, 2012-2022

Tendencia de la tasa de mortalidad por enfermedad por virus de la inmunodeficiencia humana
2012-2022

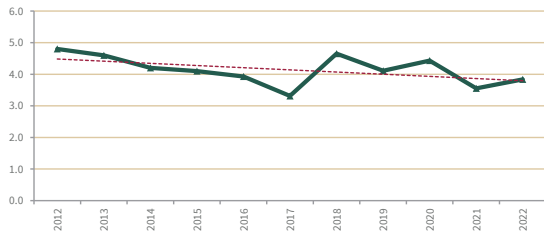

Fuente: INEGI/Sedesa-OGDPPCS-DISSI, con base en las defunciones por entidad de residencia habitual Ciudad de México, 2012-2022

Tendencia de la tasa de mortalidad por síndrome nefrítico agudo y síndrome nefrítico rápidamente progresivo
2012-2022

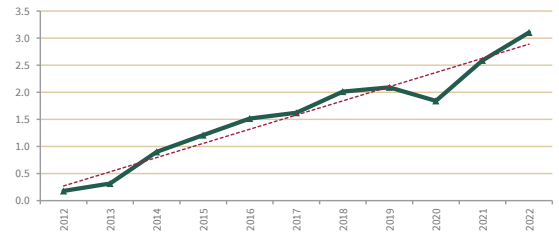

Fuente: INEGI/Sedesa-OGDPPCS-DISSI, con base en las defunciones por entidad de residencia habitual Ciudad de México, 2012-2022

Principales causas de mortalidad general y tendencias
Ciudad de México
2012-2022

TASA 

TENDENCIA 

Tendencia de la tasa de mortalidad por lesiones autoinfligidas intencionalmente (suicidios) 2012-2022

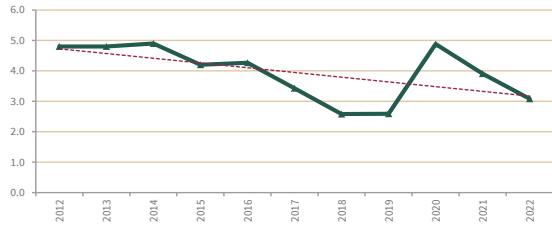

Fuente: INEGI/Sedesa-06DPPCS-DISSI, con base en las defunciones por entidad de residencia habitual Ciudad de México, 2012-2022

Tendencia de la tasa de mortalidad por enfermedades infecciosas intestinales 2012-2022

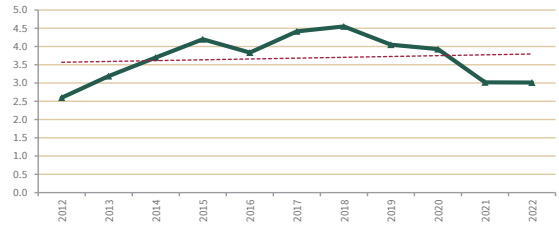

Fuente: INEGI/Sedesa-06DPPCS-DISSI, con base en las defunciones por entidad de residencia habitual Ciudad de México, 2012-2022

**Tasas de mortalidad general por alcaldía
Ciudad de México
2012-2022**

ALCALDÍA	AÑO										
	2012 ^{1/}	2013 ^{1/}	2014 ^{1/}	2015 ^{1/}	2016 ^{1/}	2017 ^{1/}	2018 ^{1/}	2019 ^{2/}	2020 ^{3/}	2021 ^{1/}	2022 ^{2/}
Total	6.3	6.4	6.6	6.7	7.0	7.0	7.2	7.0	11.6	11.1	7.7
Azcapotzalco	7.7	7.8	8.0	7.9	8.9	8.5	8.9	8.4	13.6	13.8	9.0
Coyoacán	6.6	6.8	7.0	7.0	7.3	7.3	7.4	7.5	11.8	11.3	8.0
Cuajimalpa	4.5	4.3	4.5	4.8	5.0	5.0	5.1	5.3	8.6	8.5	6.3
Gustavo A. Madero	6.9	7.4	7.5	7.4	7.8	8.0	8.3	7.9	13.8	12.6	8.8
Iztacalco	7.6	7.2	8.1	8.2	8.4	8.5	8.8	8.4	14.2	13.4	9.0
Iztapalapa	5.3	5.4	5.7	5.8	6.0	6.2	6.5	6.4	11.6	10.6	6.8
Magdalena Contreras	5.2	5.5	5.5	5.8	6.3	6.1	6.3	6.3	10.1	9.7	7.2
Milpa Alta	4.5	4.8	5.1	5.0	5.3	5.3	5.2	5.6	9.1	9.5	6.4
Álvaro Obregón	5.8	6.1	6.3	6.1	6.2	6.4	6.7	6.8	10.7	10.4	7.2
Tláhuac	4.4	4.6	4.8	4.6	5.1	5.4	5.2	5.6	9.6	9.4	6.4
Tlalpan	4.8	4.7	5.0	5.3	5.6	5.7	5.8	5.6	9.2	9.4	6.5
Xochimilco	4.9	5.3	5.4	5.5	6.0	5.8	6.2	5.8	10.4	10.0	6.7
Benito Juárez	7.7	7.8	7.5	8.0	7.9	7.8	8.0	8.0	9.7	11.0	8.6
Cuauhtémoc	9.1	9.0	9.3	10.0	10.1	8.0	8.1	7.8	12.8	11.7	8.6
Miguel Hidalgo	7.2	7.1	7.3	7.3	7.7	7.8	7.8	7.2	10.8	10.6	7.9
Venustiano Carranza	8.1	8.2	8.4	8.2	9.1	8.8	8.9	8.8	14.4	13.7	9.8

1/ Tasa por 1,000 habitantes, con base en las proyecciones de la población de México, 2010-2050, CONAPO, 2013

2/ Tasa por 1,000 habitantes, con base en la Conciliación demográfica de México 1950-2015 y proyecciones de la población de México 2016-2050, CONAPO

3/ Tasa por 1,000 habitantes, con base en el Censo de Población y Vivienda, 2020, INEGI

Fuente: INEGI/Sedesa-060PPCS-0551, con base en las defunciones por entidad de residencia habitual Ciudad de México, 2012-2022

Tasa de mortalidad general por alcaldía 2022

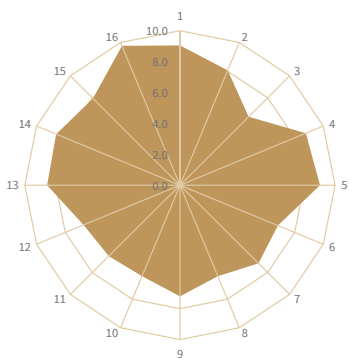

Cuadro 8.8

Tasas de mortalidad infantil por alcaldía
Ciudad de México
2012 - 2022

ALCALDÍA	AÑO										
	2012	2013	2014	2015	2016	2017	2018	2019	2020	2021	2022
Total	13.4	13.0	11.6	12.5	11.9	12.2	12.1	12.2	12.7	12.0	12.6
Azcapotzalco	13.7	9.4	11.4	9.0	12.3	9.9	8.1	12.6	13.1	11.3	10.7
Coyoacán	11.1	12.9	10.6	8.8	10.0	10.3	8.4	8.8	9.4	9.5	8.6
Cuajimalpa	13.0	13.5	14.6	10.5	9.0	8.4	11.3	9.9	11.2	9.4	9.2
Gustavo A. Madero	13.8	13.4	12.2	13.7	11.9	12.5	13.9	12.1	14.4	12.7	13.6
Iztacalco	13.1	13.7	10.4	14.3	10.6	14.7	11.1	12.3	12.5	10.4	11.8
Iztapalapa	13.6	12.6	11.8	14.3	12.8	12.7	13.2	12.8	14.0	12.1	12.6
Magdalena Contreras	12.9	9.6	12.3	7.2	11.2	11.5	8.6	12.0	11.1	15.8	13.4
Milpa Alta	20.1	17.9	16.2	12.9	18.4	15.4	10.1	13.6	8.3	13.9	18.3
Álvaro Obregón	12.9	12.3	10.2	10.7	10.0	10.3	12.8	9.8	10.0	10.7	9.7
Tláhuac	15.7	13.4	13.5	11.9	12.3	11.3	10.4	14.8	12.8	9.4	13.0
Tlalpan	9.8	10.0	8.9	10.9	9.2	11.3	9.2	11.4	11.5	12.8	10.6
Xochimilco	12.8	14.9	13.6	13.0	11.7	11.7	13.5	14.1	11.1	12.1	13.7
Benito Juárez	7.6	6.3	8.4	7.5	7.1	9.0	7.1	9.2	9.0	5.9	9.8
Cuauhtémoc	17.9	19.4	13.3	17.0	16.0	15.6	13.9	18.2	16.3	16.6	17.4
Miguel Hidalgo	17.7	18.0	13.2	16.0	16.0	17.8	18.0	12.5	18.4	19.2	20.5
Venustiano Carranza	13.7	13.0	11.5	13.0	13.8	11.7	13.8	10.5	12.4	10.0	12.1

Notas: Tasa por 1,000 Nacimientos de SINAC

Fuente: INEGI/Sedesa-DGDPPCS-DISSI, con base en las defunciones por entidad de residencia habitual Ciudad de México, 2012-2022

Tasa de mortalidad infantil por alcaldía 2022

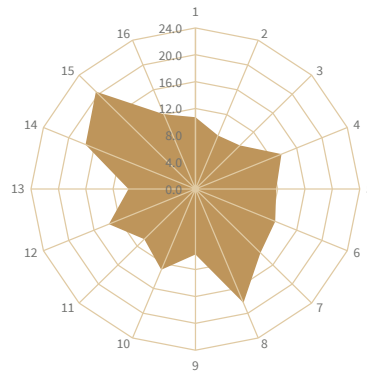

Cuadro 8.9

Tasas de mortalidad preescolar por alcaldía
Ciudad de México
2012-2022

ALCALDÍA	Año										
	2012 ^{1/}	2013 ^{2/}	2014 ^{1/}	2015 ^{1/}	2016 ^{1/}	2017 ^{1/}	2018 ^{1/}	2019 ^{2/}	2020 ^{3/}	2021 ^{2/}	2022 ^{2/}
Total	0.5	0.5	0.5	0.4	0.5	0.5	0.4	0.5	0.4	0.3	0.3
Azcapotzalco	0.8	0.4	0.3	0.3	0.3	0.5	0.2	0.5	0.6	0.2	0.3
Coyoacán	0.3	0.5	0.3	0.4	0.4	0.6	0.4	0.6	0.2	0.2	0.4
Cuajimalpa	0.8	0.6	0.3	0.6	0.6	0.4	0.5	0.8	0.4	0.3	0.9
Gustavo A. Madero	0.4	0.6	0.6	0.4	0.5	0.5	0.4	0.4	0.6	0.3	0.3
Iztacalco	0.5	0.6	0.2	0.7	0.1	0.6	0.5	0.5	0.2	0.4	0.4
Iztapalapa	0.6	0.6	0.6	0.5	0.5	0.5	0.5	0.5	0.4	0.4	0.3
Magdalena Contreras	0.3	0.6	0.1	0.3	0.4	0.5	0.4	0.3	0.5	0.1	0.3
Milpa Alta	0.3	0.7	0.5	0.1	0.3	0.4	0.7	0.6	0.6	0.7	0.3
Álvaro Obregón	0.5	0.4	0.6	0.3	0.4	0.5	0.3	0.5	0.5	0.4	0.4
Tláhuac	0.3	0.5	0.8	0.4	0.6	0.4	0.3	0.6	0.4	0.3	0.3
Tlalpan	0.4	0.5	0.5	0.4	0.3	0.4	0.2	0.4	0.4	0.4	0.3
Xochimilco	0.6	0.3	0.4	0.5	0.7	0.8	0.4	0.6	0.7	0.3	0.4
Benito Juárez	0.2	0.2	0.3	0.5	0.5	0.2	0.3	0.2	0.1	0.1	0.3
Cuauhtémoc	0.7	0.5	0.5	0.7	0.5	0.6	0.5	0.8	0.5	0.4	0.4
Miguel Hidalgo	0.5	0.3	0.4	0.4	0.4	0.3	0.3	0.5	0.1	0.2	0.5
Venustiano Carranza	0.8	0.5	0.4	0.3	0.4	0.6	0.7	0.4	0.3	0.3	0.3

^{1/} Tasa por 1,000 habitantes de 1 a 4 años de edad, con base en las Proyecciones de la Población de México, 2010-2050, CONAPO, 2013

^{2/} Tasa por 1,000 habitantes de 1 a 4 años de edad, con base en la conciliación demográfica de México 1950-2015 y proyecciones de la población de México 2016-2050, CONAPO

^{3/} Tasa por 1,000 habitantes de 1 a 4 años de edad, con base en el Censo de Población y Vivienda, 2020, INEGI

Fuente: INEGI/Sedesa-OGDPPCS-DISSI, con base en las defunciones por entidad de residencia habitual Ciudad de México, 2012-2022

Tasa de mortalidad preescolar por alcaldía 2022

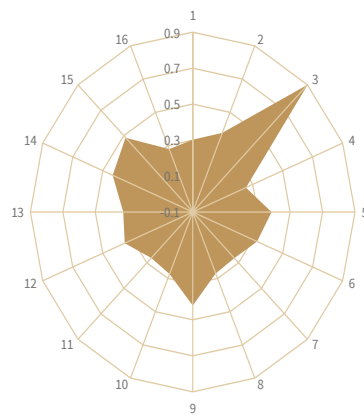

Cuadro 8.10

Tasas de mortalidad escolar por alcaldía
Ciudad de México
2012 - 2022

ALCALDÍA	AÑO											
	2012 ^{1/}	2013 ^{2/}	2014 ^{1/}	2015 ^{1/}	2016 ^{1/}	2017 ^{1/}	2018 ^{1/}	2019 ^{2/}	2020 ^{3/}	2021 ^{2/}	2022 ^{2/}	
Total	0.2	0.2	0.2	0.2	0.2	0.2	0.2	0.2	0.2	0.2	0.2	0.2
Azcapotzalco	0.2	0.2	0.2	0.2	0.2	0.2	0.2	0.3	0.2	0.1	0.2	0.2
Coyoacán	0.2	0.2	0.2	0.2	0.2	0.2	0.2	0.2	0.2	0.3	0.2	0.2
Cuajimalpa	0.2	0.2	0.2	0.2	0.3	0.3	0.3	0.2	0.2	0.1	0.3	0.3
Gustavo A. Madero	0.2	0.2	0.2	0.2	0.2	0.2	0.3	0.3	0.3	0.3	0.3	0.2
Iztacalco	0.1	0.3	0.2	0.2	0.4	0.3	0.3	0.2	0.2	0.2	0.2	0.2
Iztapalapa	0.2	0.2	0.3	0.2	0.2	0.3	0.2	0.2	0.2	0.2	0.2	0.2
Magdalena Contreras	0.3	0.2	0.3	0.2	0.2	0.2	0.2	0.2	0.1	0.3	0.3	0.3
Milpa Alta	0.2	0.3	0.3	0.3	0.1	0.4	0.4	0.5	0.1	0.3	0.4	0.4
Álvaro Obregón	0.2	0.2	0.3	0.2	0.3	0.2	0.2	0.3	0.3	0.2	0.2	0.2
Tláhuac	0.2	0.2	0.2	0.3	0.2	0.4	0.3	0.2	0.1	0.2	0.3	0.3
Tlalpan	0.2	0.2	0.2	0.2	0.2	0.2	0.2	0.2	0.2	0.2	0.2	0.2
Xochimilco	0.2	0.3	0.2	0.2	0.4	0.2	0.3	0.3	0.2	0.3	0.2	0.2
Benito Juárez	0.2	0.3	0.2	0.3	0.1	0.1	0.1	0.1	0.2	0.1	0.3	0.3
Cuauhtémoc	0.3	0.2	0.2	0.2	0.3	0.2	0.2	0.3	0.3	0.2	0.3	0.3
Miguel Hidalgo	0.3	0.1	0.2	0.2	0.2	0.1	0.1	0.3	0.3	0.2	0.2	0.2
Venustiano Carranza	0.2	0.2	0.4	0.2	0.3	0.3	0.1	0.3	0.3	0.4	0.3	0.3

^{1/}Tasa por 1,000 habitantes de 5 a 14 años de edad, con base en las Proyecciones de la Población de México, 2010-2050, CONAPO, 2013

^{2/}Tasa por 1,000 habitantes de 5 a 14 años de edad, con base en la conciliación demográfica de México 1950-2015 y proyecciones de la población de México 2016-2050, CONAPO

^{3/}Tasa por 1,000 habitantes de 5 a 14 años de edad, con base en el Censo de Población y Vivienda, 2020, INEGI

Fuente: INEGI/Sedesa-DCPPCS-DISSI, con base en las defunciones por entidad de residencia habitual Ciudad de México, 2012-2022

Tasa de mortalidad escolar por alcaldía 2022

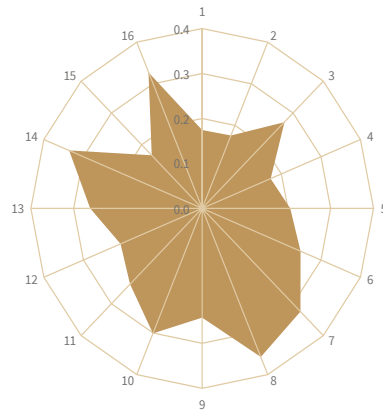

Cuadro 8.11

Tasas de mortalidad en edad productiva por alcaldía
Ciudad de México
2012-2022

ALCALDÍA	AÑO										
	2012 ^{1/}	2013 ^{1/}	2014 ^{1/}	2015 ^{1/}	2016 ^{1/}	2017 ^{1/}	2018 ^{1/}	2019 ^{2/}	2020 ^{3/}	2021 ^{2/}	2022 ^{2/}
Total	3.2	3.2	3.3	3.3	3.6	3.5	3.6	3.4	6.5	6.1	3.5
Azcapotzalco	3.6	3.4	3.6	3.7	4.1	3.9	4.0	3.8	7.0	7.1	3.9
Coyoacán	2.8	2.7	2.8	2.9	3.0	3.1	3.1	3.0	5.5	5.4	3.1
Cuajimalpa	2.6	2.3	2.5	2.5	2.8	2.9	2.8	2.7	5.3	5.1	3.1
Gustavo A. Madero	3.3	3.6	3.6	3.5	3.8	3.8	4.1	3.8	7.5	6.8	3.9
Iztacalco	3.8	3.6	3.8	3.8	4.2	4.1	4.2	4.1	7.6	7.2	4.2
Iztapalapa	3.2	3.1	3.3	3.2	3.4	3.6	3.7	3.6	7.4	6.4	3.6
Magdalena Contreras	2.6	2.8	2.7	2.8	3.3	3.1	3.2	3.3	5.9	5.5	3.2
Milpa Alta	2.7	2.6	2.8	2.6	3.1	3.2	2.9	3.3	6.1	6.1	3.6
Álvaro Obregón	2.9	3.2	3.3	3.1	3.0	3.2	3.3	3.3	5.9	5.7	3.3
Tláhuac	2.6	2.7	2.9	2.7	3.2	3.2	3.3	3.4	6.4	6.3	3.5
Tlalpan	2.5	2.4	2.6	2.7	2.8	3.0	3.0	2.7	5.1	5.0	2.9
Xochimilco	2.7	2.9	2.9	2.8	3.4	3.1	3.3	3.0	6.3	6.0	3.4
Benito Juárez	2.5	2.6	2.5	2.8	2.7	2.6	2.9	2.7	3.5	4.4	2.7
Cuauhtémoc	5.2	5.0	5.5	6.1	6.2	4.0	4.0	3.8	6.6	6.2	3.7
Miguel Hidalgo	2.9	2.7	2.9	2.8	3.0	3.3	3.1	3.0	5.1	4.9	3.0
Venustiano Carranza	3.7	4.0	4.0	3.8	4.4	4.3	4.4	4.3	7.9	7.2	4.4

^{1/} Tasa por 1,000 habitantes de 15 a 64 años de edad, con base en las proyecciones de la población de México, 2010-2050, CONAPO, 2013

^{2/} Tasa por 1,000 habitantes de 15 a 64 años de edad, con base en la conciliación demográfica de México 1950-2015 y proyecciones de la población de México 2016-2050, CONAPO

^{3/} Tasa por 1,000 habitantes de 15 a 64 años de edad, con base en el Censo de Población y Vivienda, 2020, INEGI

Fuente: INEGI/Sedesa-OGDPPCS-DISSI, con base en las defunciones por entidad de residencia habitual Ciudad de México, 2012-2022

Tasa de mortalidad en edad productiva por alcaldía 2022

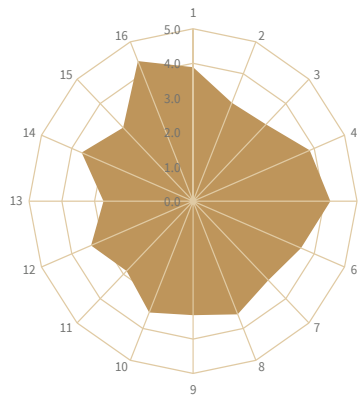

Cuadro 8.12

**Tasas de mortalidad en edad postproductiva por alcaldía
Ciudad de México
2012-2022**

ALCALDÍA	AÑO										
	2012 ^{1/}	2013 ^{1/}	2014 ^{1/}	2015 ^{1/}	2016 ^{1/}	2017 ^{1/}	2018 ^{1/}	2019 ^{2/}	2020 ^{3/}	2021 ^{2/}	2022 ^{2/}
Total	45.7	46.0	46.3	45.9	46.3	45.3	45.1	41.2	62.1	58.6	43.1
Azcapotzalco	47.9	49.4	48.8	47.5	51.1	47.9	50.6	43.4	66.3	63.8	44.1
Coyoacán	42.3	42.9	42.7	41.8	42.1	40.2	39.7	38.6	53.2	51.0	38.7
Cuajimalpa	43.2	42.5	41.8	45.4	45.2	42.8	42.8	43.3	59.7	60.0	46.4
Gustavo A. Madero	47.0	49.0	48.5	47.4	48.3	48.7	49.1	43.9	69.4	62.7	46.4
Iztacalco	47.5	43.8	50.5	50.1	48.3	48.7	49.4	43.3	71.6	63.2	44.0
Iztapalapa	43.9	44.3	45.5	44.7	44.6	44.3	44.7	41.2	65.2	62.2	42.0
Magdalena Contreras	43.7	43.9	44.8	45.6	46.0	43.8	44.4	40.0	55.9	55.0	44.2
Milpa Alta	44.2	47.0	49.8	51.8	47.3	44.4	46.6	43.2	67.9	66.3	46.1
Álvaro Obregón	44.2	44.4	45.0	43.9	44.1	43.5	44.2	41.5	57.5	56.7	41.7
Tláhuac	42.9	45.2	44.3	41.4	42.3	45.2	40.3	40.5	64.2	60.6	45.4
Tlalpan	39.2	37.6	37.8	39.2	40.7	38.5	38.6	35.8	51.4	53.7	39.5
Xochimilco	41.9	45.1	45.2	46.1	45.2	44.0	44.6	39.0	62.5	60.0	43.2
Benito Juárez	47.6	47.6	44.8	45.5	45.2	43.4	42.6	40.5	49.7	50.4	40.7
Cuauhtémoc	52.2	52.6	51.4	52.5	51.4	45.8	45.9	40.3	66.4	55.9	44.4
Miguel Hidalgo	46.9	46.8	46.5	46.1	47.6	46.1	45.6	38.7	57.0	51.9	40.7
Venustiano Carranza	52.1	50.5	51.5	49.6	52.4	50.1	48.9	45.0	71.4	64.6	47.9

1/ Tasa por 1,000 habitantes de 65 y más años de edad, con base en las proyecciones de la población de México, 2010-2050, CONAPO, 2013

2/ Tasa por 1,000 habitantes de 65 y más años de edad, con base en la conciliación demográfica de México 1950-2015 y proyecciones de la población de México 2016-2050, CONAPO

3/ Tasa por 1,000 habitantes de 65 y más años de edad, con base en el Censo de Población y Vivienda, 2020, INEGI

Fuente: INEGI/Sedesa-DGDPPCS-DISSI, con base en las defunciones por entidad de residencia habitual Ciudad de México, 2012-2022

Tasa de mortalidad en edad postproductiva por alcaldía 2022

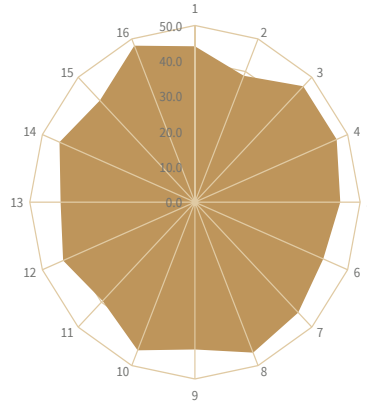

Cuadro 8.13

**Razón de mortalidad materna por alcaldía
Ciudad de México
2012-2022**

ALCALDÍA	AÑO										
	2012	2013	2014	2015	2016	2017	2018	2019	2020	2021	2022
Total	40.1	41.9	41.9	44.3	28.3	35.3	34.5	36.1	56.3	60.7	35.9
Azcapotzalco	31.5	33.5	34.1	91.6	37.8	20.2	0.0	23.3	0.0	29.7	59.4
Coyoacán	25.0	0.0	38.5	13.8	14.2	0.0	52.8	18.7	41.7	0.0	23.4
Cuajimalpa	86.5	28.1	55.2	29.3	62.0	32.3	35.4	36.7	77.2	89.7	41.8
Gustavo A. Madero	35.8	43.6	39.8	24.5	19.8	48.2	53.6	39.6	105.1	57.9	36.8
Iztacalco	35.5	90.1	78.4	38.5	40.0	64.1	46.2	25.1	28.4	94.2	60.5
Iztapalapa	46.0	69.5	20.4	50.8	22.6	39.7	44.4	37.8	42.0	105.3	16.8
Magdalena Contreras	25.8	51.9	27.4	0.0	31.0	0.0	0.0	75.0	85.3	139.7	0.0
Milpa Alta	77.2	38.2	38.5	0.0	43.9	45.2	48.2	0.0	52.1	116.1	0.0
Álvaro Obregón	26.1	53.7	62.7	56.4	29.9	31.0	12.3	24.8	43.3	49.5	60.8
Tláhuac	49.7	17.0	101.0	17.0	55.0	0.0	21.3	22.4	0.0	104.2	76.6
Tlalpan	29.7	30.1	20.1	11.0	44.7	24.4	40.7	42.3	131.3	35.5	17.0
Xochimilco	68.9	42.1	100.1	121.1	15.8	34.0	38.0	40.2	65.5	25.2	47.2
Benito Juárez	71.1	0.0	22.8	70.6	0.0	52.9	56.4	0.0	74.7	0.0	0.0
Cuauhtémoc	13.1	13.8	55.4	100.9	30.4	49.9	0.0	56.8	65.0	23.8	22.8
Miguel Hidalgo	56.4	37.8	37.9	40.1	62.4	21.9	0.0	25.5	0.0	0.0	63.2
Venustiano Carranza	29.6	15.9	16.8	16.4	0.0	56.4	41.2	64.5	47.7	0.0	78.6

Nota: Razón de Mortalidad Materna (RMM) por 100,000 Nacimientos de SINAC

Fuente: INEGI/Sedesa-060PPCS-DISSI, con base en las defunciones por entidad de residencia habitual Ciudad de México, 2012-2022

Razón de mortalidad materna por alcaldía 2022

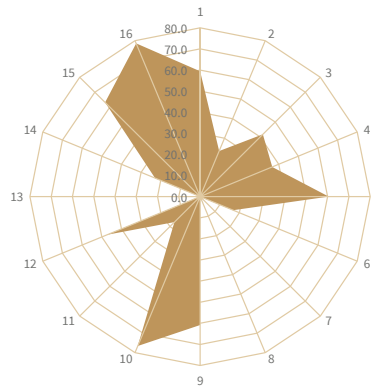

Cuadro 8.14

Principales causas de mortalidad general
Nacional y Ciudad de México
2012 - 2022

No. de orden 2022 CDMX	Causa	Nacional* (Tasa) ¹⁾											Ciudad de México (Tasa) ²⁾										
		2012 ³⁾	2013 ³⁾	2014 ³⁾	2015 ³⁾	2016 ³⁾	2017 ³⁾	2018 ³⁾	2019 ³⁾	2020 ³⁾	2021 ³⁾	2022 ³⁾	2012	2013	2014	2015	2016	2017	2018	2019	2020	2021	2022
	Total	514.6	526.7	529.3	541.9	560.8	569.2	579.3	590.8	862.4	870.1	651.5	507.9	515.3	528.4	532.1	555.4	553.1	561.9	533.0	913.9	831.8	571.6
1	Enfermedades del corazón	93.4	98.0	101.4	106.4	111.5	114.7	119.7	123.3	173.6	174.8	153.7	105.2	104.6	111.0	114.7	123.9	121.7	125.9	116.0	171.2	143.9	129.0
2	Diabetes mellitus	72.7	75.5	78.5	81.4	86.3	86.2	81.2	82.4	119.8	109.1	88.4	80.4	81.9	84.2	83.2	87.9	85.4	78.6	74.1	120.4	91.9	75.1
3	Tumores malignos	62.6	63.5	64.4	65.7	67.5	68.1	68.7	70.1	71.9	69.9	68.8	67.0	68.2	71.0	71.3	73.7	75.7	75.8	73.0	75.6	71.5	72.8
4	COVID-19	0.0	0.0	0.0	0.0	0.0	0.0	0.0	0.0	158.9	185.1	29.6	0.0	0.0	0.0	0.0	0.0	0.0	0.0	0.0	250.1	262.2	35.5
5	Enfermedades del hígado	28.5	29.4	28.8	29.5	31.7	31.4	31.5	32.1	32.9	32.5	31.7	23.8	24.8	23.3	23.7	27.0	27.5	28.2	27.8	29.3	27.9	27.5
6	Neumonía e influenza	13.4	14.7	17.2	15.6	17.6	17.7	22.7	24.6	46.1	42.3	25.4	19.7	21.4	25.1	20.7	23.0	21.7	28.9	26.7	52.6	35.9	24.6
7	Enfermedades cerebrovasculares	27.3	27.6	27.7	28.2	28.4	28.5	28.3	27.9	29.4	28.8	27.6	26.6	26.6	26.7	27.1	25.9	28.6	26.9	23.7	25.2	23.3	23.4
8	Enfermedades pulmonares obstructivas crónicas	15.8	17.3	16.5	17.4	19.0	18.6	18.8	18.8	17.4	27.7	14.2	14.8	15.5	14.2	14.6	16.6	17.2	17.6	16.2	15.7	12.0	12.7
9	Accidentes	32.2	30.7	29.9	30.7	30.6	29.3	27.7	26.5	25.7	26.8	28.8	17.7	17.3	15.8	16.6	15.4	15.0	11.3	9.3	12.6	12.5	14.5
10	Insuficiencia renal	10.2	10.1	10.7	11.0	10.7	10.7	11.1	11.6	12.3	11.0	10.9	8.5	8.0	8.3	8.6	8.1	8.2	9.2	8.0	9.5	6.6	6.9
11	Agresiones (homicidios)	22.2	19.5	16.7	17.2	20.1	26.0	29.4	29.0	29.2	14.3	25.6	11.2	11.6	11.7	11.6	14.4	13.6	14.9	12.9	13.3	10.9	8.4
12	Ciertas afecciones originadas en el período perinatal	12.3	10.9	10.9	10.7	10.3	10.6	9.7	9.2	8.0	8.1	7.8	13.3	11.7	10.8	11.2	10.4	10.4	9.1	10.1	9.8	8.4	9.5
13	Sepsis	3.9	4.2	3.2	2.4	2.2	2.3	4.0	4.5	4.0	6.1	5.4	4.2	3.8	3.6	2.3	2.1	1.9	3.5	4.2	3.5	3.8	4.6
14	Infecciones de la piel y del tejido subcutáneo	0.4	0.3	1.0	1.1	1.2	1.1	1.8	2.0	1.5	5.7	2.3	0.5	0.5	2.0	1.9	1.9	2.1	4.5	4.3	3.1	3.4	4.0
15	Malformaciones congénitas, deformidades y anomalías cromosómicas	8.0	7.9	8.0	7.7	7.5	7.5	7.2	7.2	6.4	6.5	6.1	9.8	9.3	9.1	9.4	9.2	8.9	8.6	9.3	8.2	6.7	6.5
16	Ileo paralítico y obstrucción intestinal sin hernia	1.6	1.7	1.8	1.9	2.0	2.0	2.0	2.2	2.1	3.6	2.3	2.0	2.5	2.1	2.5	2.6	2.6	2.8	2.9	2.7	2.6	3.3
17	Enfermedad por virus de la inmunodeficiencia humana	4.2	4.2	4.0	3.9	3.8	3.8	4.0	4.2	3.6	3.4	3.7	4.3	4.1	3.7	3.7	3.6	3.1	4.3	3.6	3.9	3.1	3.4
18	Síndrome nefrítico agudo y síndrome nefrítico rápidamente progresivo	0.1	0.1	0.3	0.4	0.7	0.8	0.9	1.0	0.9	1.1	1.4	0.1	0.2	0.7	0.9	1.2	1.2	1.5	1.5	1.4	1.9	2.2
19	Lesiones autoinfligidas intencionalmente (suicidios)	4.7	5.0	5.3	5.3	5.2	5.3	5.5	5.7	6.3	4.8	6.3	4.7	4.6	4.8	4.1	4.2	3.4	2.6	2.5	4.7	3.9	3.1
20	Enfermedades infecciosas intestinales	2.9	3.0	2.9	3.1	3.2	2.9	2.8	3.0	2.8	2.4	2.2	2.3	2.7	3.0	3.3	3.0	3.4	3.5	3.0	3.2	2.2	2.3
	Síntomas, signos y hallazgos anormales clínicos y de laboratorio no clasificados en otra parte	9.1	9.1	8.8	9.1	8.0	8.0	7.5	7.9	8.9	9.7	8.6	2.9	1.0	1.0	1.1	1.1	0.6	0.7	0.8	0.6	1.7	1.6
	Las demás causas	86.5	91.6	89.3	91.5	92.1	92.4	93.9	97.3	98.1	93.7	100.5	88.0	94.9	96.2	100.5	101.2	102.1	104.7	103.4	96.7	94.9	99.8

¹⁾ Tasa por 100,000 habitantes, con base en las Proyecciones de la Población de México 2005-2030, CONAPO, 2006
²⁾ Tasa estandarizada por grupo de edad tomando como población estándar la del país
³⁾ Tasa por 100,000 habitantes, con base en las Proyecciones de la Población de México, 2010-2050, CONAPO, 2013
⁴⁾ Tasa por 100,000 habitantes, con base en la Conciliación demográfica de México 1950-2015 y Proyecciones de la población de México 2016-2050, CONAPO
⁵⁾ Tasa por 100,000 habitantes, con base en el Censo de Población y Vivienda, 2020, INEGI
Fuente: INEGI/SEDES-OCOPIC-ISIS, con base en las defunciones por entidad de residencia habitual Ciudad de México, 2012-2022
^{*}Incluyen las defunciones de residentes en el extranjero y no especificados

Tasas de mortalidad por enfermedades del corazón
Nacional - Ciudad de México

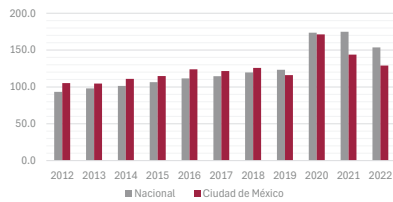

Tasas de mortalidad por diabetes mellitus
Nacional - Ciudad de México

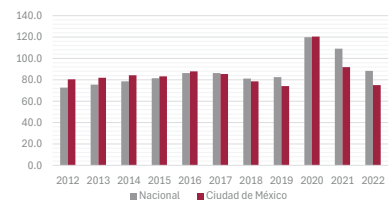

Tasas de mortalidad por tumores malignos
Nacional - Ciudad de México

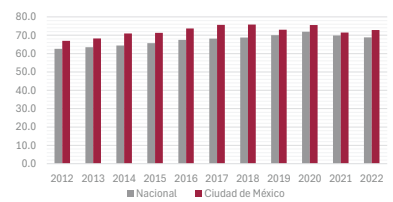

Tasas de mortalidad por COVID-19
Nacional - Ciudad de México

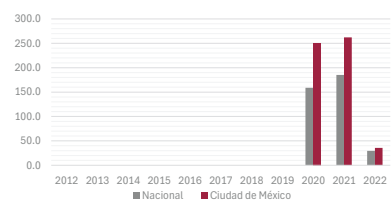

Cuadro 8.15 (inicia)

Tasas de mortalidad por enfermedades del hígado
Nacional - Ciudad de México

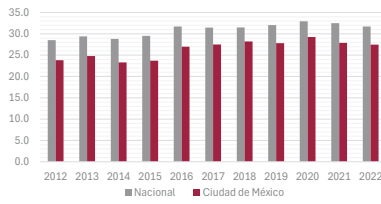

Tasas de mortalidad por neumonía e influenza
Nacional - Ciudad de México

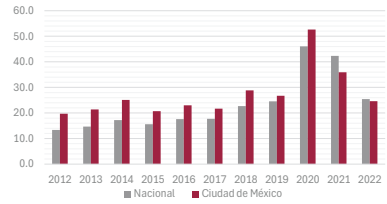

Tasas de mortalidad por enfermedades cerebrovasculares
Nacional - Ciudad de México

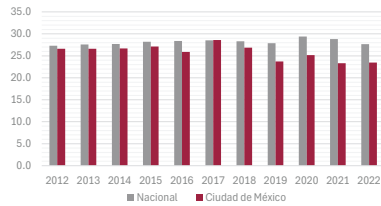

Tasas de mortalidad por enfermedades pulmonares obstructivas crónicas
Nacional - Ciudad de México

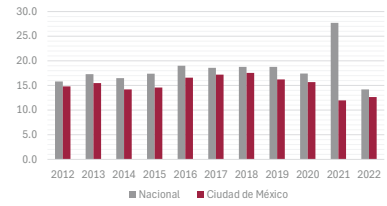

Tasas de mortalidad por accidentes
Nacional - Ciudad de México

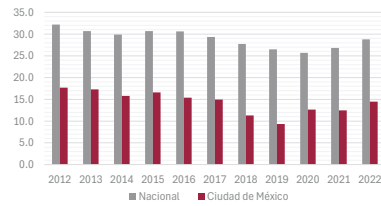

Tasas de mortalidad por insuficiencia renal
Nacional - Ciudad de México

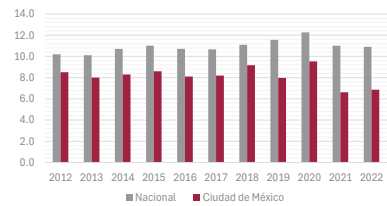

Tasas de mortalidad por agresiones (homicidios)
Nacional - Ciudad de México

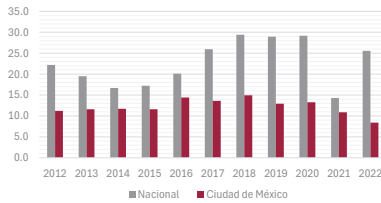

Tasas de mortalidad por ciertas afecciones originadas en el período perinatal
Nacional - Ciudad de México

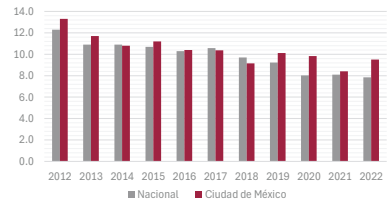

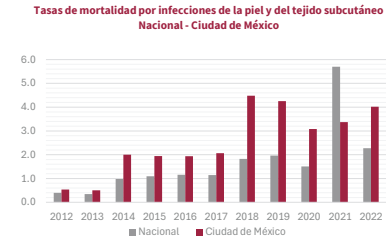
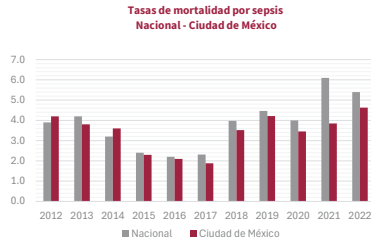

Tasas de mortalidad por malformaciones congénitas, deformidades y anomalías cromosómicas
Nacional - Ciudad de México

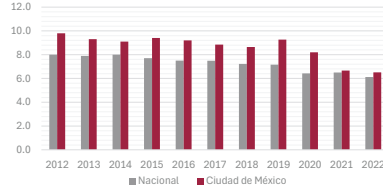

Tasas de mortalidad por íleo paralítico y obstrucción intestinal sin hernia
Nacional - Ciudad de México

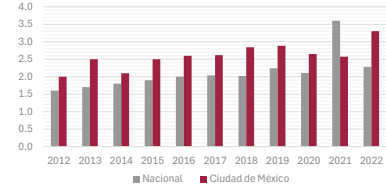

Tasas de mortalidad por enfermedad por virus de la inmunodeficiencia humana
Nacional - Ciudad de México

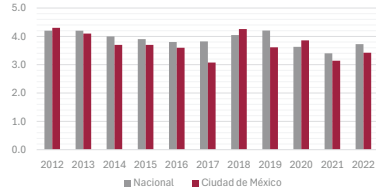

Tasas de mortalidad por enfermedad por síndrome nefrítico agudo y síndrome nefrítico rápidamente progresivo
Nacional - Ciudad de México

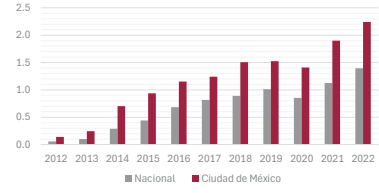

Tasas de mortalidad por lesiones autoinfligidas intencionalmente (suicidios)
Nacional - Ciudad de México

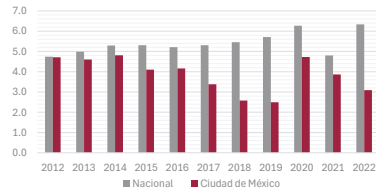

Tasas de mortalidad por enfermedades infecciosas intestinales
Nacional - Ciudad de México

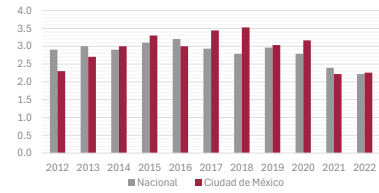

Lesiones

2023

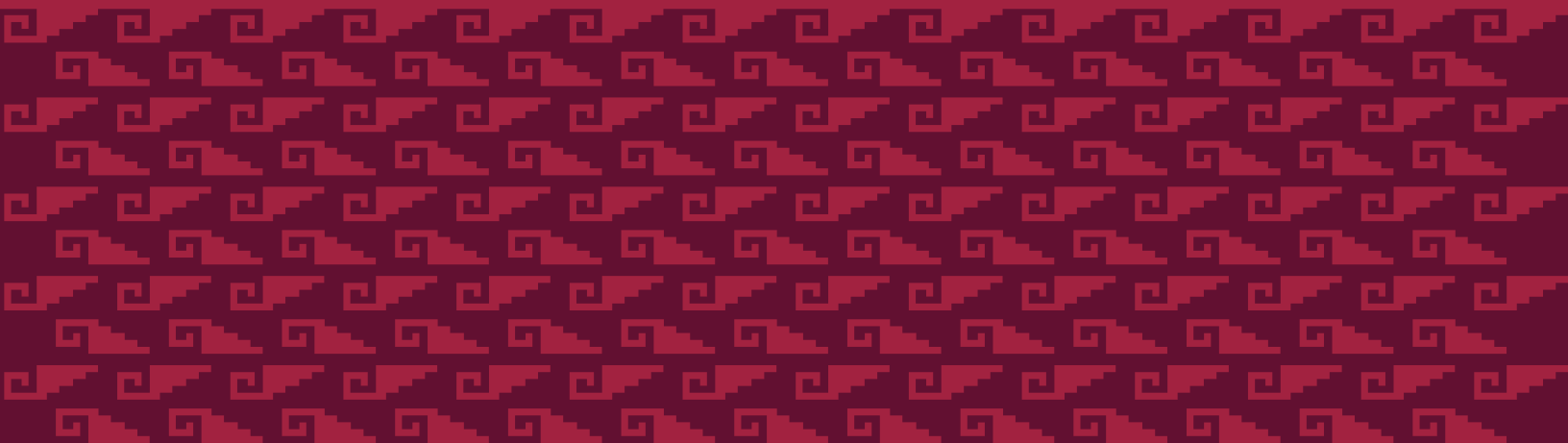

Atención de lesiones y causas de violencia, por mes
Secretaría de Salud de la Ciudad de México
2023

UNIDAD MÉDICA	TOTAL	ENE.	FEB.	MAR.	ABR.	MAY.	JUN.	JUL.	AGO.	SEP.	OCT.	NOV.	DIC.
Total general	43,632	3,756	3,795	4,057	3,809	3,935	4,104	3,811	4,048	4,013	3,523	2,945	1,836
H. E. Dr. Belisario Domínguez	1,280	111	114	106	119	158	107	109	100	108	95	80	73
Hospitales Generales	32,365	3,011	2,762	2,974	2,842	2,850	2,922	2,830	3,126	3,003	2,509	2,195	1,341
H. G. Dr. Enrique Cabrera	1,282	87	145	90	114	57	59	64	67	167	168	169	95
H. G. Dr. Rubén Leñero	1,348	14	9	4	3	9	11	12	373	184	323	280	126
H. G. Xoco	196	33	16	25	23	21	28	20	1	0	0	18	11
H. G. Villa	0	0	0	0	0	0	0	0	0	0	0	0	0
H. G. Balbuena	16,324	1,722	1,469	1,740	1,586	1,618	1,680	1,625	1,616	1,534	927	695	112
H. G. Dr. Gregorio Salas	1,134	93	111	94	86	84	101	84	72	76	107	97	129
H. G. Iztapalapa	51	0	7	5	1	5	4	8	3	8	3	6	1
H. G. Milpa Alta	4,489	343	347	357	390	387	344	417	393	399	398	382	332
H. G. Ticomán	26	0	0	0	0	0	1	0	17	8	0	0	0
H. G. Tláhuac	804	94	126	93	87	69	59	63	42	41	56	47	27
H. G. Topilejo	5,105	364	368	406	416	446	443	440	459	492	432	407	432
H. G. Ajusco Medio	348	57	71	41	33	69	75	2	0	0	0	0	0
H. G. Cuajimalpa	133	133	0	0	0	0	0	0	0	0	0	0	0
C.H. Emiliano Zapata	1,116	71	93	119	103	85	117	95	81	93	94	93	72
U. A. M. La Pastora	9	0	0	0	0	0	0	0	2	1	1	1	4
Hospitales Pediátricos	8,815	538	817	840	710	803	992	776	704	801	837	603	394
H. P. Azcapotzalco	1,936	147	149	182	149	185	204	152	152	181	194	135	106
H. P. Coyoacán	972	43	46	71	40	30	73	65	50	112	223	154	65
H. P. Villa	1,329	112	149	175	124	103	228	176	118	118	22	4	0
H. P. Legaria	604	55	38	59	46	50	56	48	53	61	45	58	35
H. P. Iztacalco	325	42	63	31	8	20	20	12	15	13	60	22	19
H. P. Iztapalapa	336	19	29	22	27	33	36	23	26	26	32	44	19
H. P. Moctezuma	1	0	0	0	0	1	0	0	0	0	0	0	0
H. P. Peralvillo	2,188	55	239	211	204	247	266	198	195	201	155	120	97
H. P. San Juan de Aragón	1,124	65	104	89	112	134	109	102	95	89	106	66	53
H. P. Tacubaya	0	0	0	0	0	0	0	0	0	0	0	0	0
Hospitales Materno Infantiles	861	87	91	108	77	75	54	72	86	72	68	54	17
H. M. I. Inguarán	72	5	5	3	11	3	6	7	9	3	7	8	5
H. M. I. Magdalena Contreras	0	0	0	0	0	0	0	0	0	0	0	0	0
H. M. I. Cuauhtpec	2	1	0	1	0	0	0	0	0	0	0	0	0
H. M. I. Tláhuac	502	51	58	72	51	52	30	37	46	44	35	26	0
H. M. I. Dr. Nicolás M. Cedillo	0	0	0	0	0	0	0	0	0	0	0	0	0
H. M. P. Xochimilco	285	30	28	32	15	20	18	28	31	25	26	20	12
Clín Hosp Especialidades Toxicológicas	311	9	11	29	61	49	29	24	32	29	14	13	11
C. H. E. Tox. Venustiano Carranza	98	9	11	16	12	9	14	10	11	6	0	0	0
C. H. E. Tox. Xochimilco	213	0	0	13	49	40	15	14	21	23	14	13	11

Fuente: Sedesa/DGDPCCS/DISSI/SDS/Sistema Nacional de Información Básica en Materia de Salud (SINBA-SEUL Lesiones), 2023

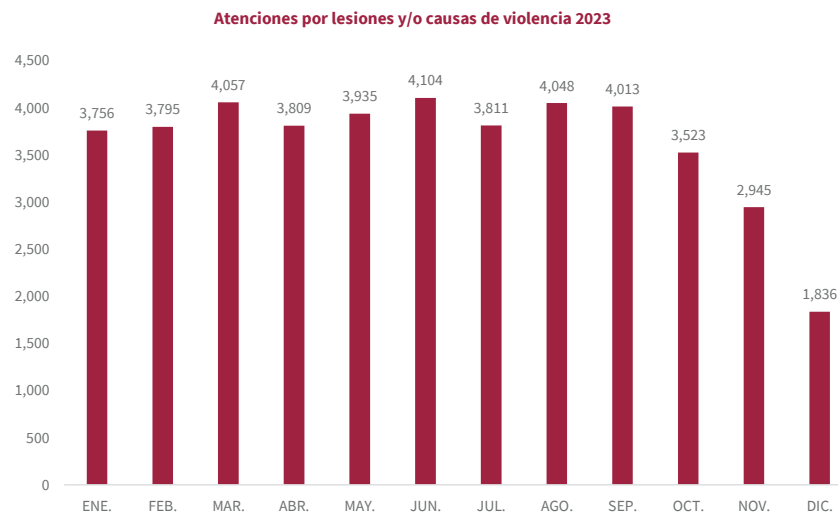

Cuadro 9.1

Atención de lesiones y causas de violencia asociadas al consumo de alcohol, por mes
Secretaría de Salud de la Ciudad de México
2023

UNIDAD MÉDICA	TOTAL	ENE.	FEB.	MAR.	ABR.	MAY.	JUN.	JUL.	AGO.	SEP.	OCT.	NOV.	DIC.
Total general	1,377	100	112	99	153	131	117	118	116	125	118	92	96
H. E. Dr. Belisario Domínguez	132	11	13	11	15	22	17	10	6	8	5	7	7
Hospitales Generales	961	75	83	61	95	75	71	76	88	85	95	74	83
H. G. Dr. Enrique Cabrera	24	7	1	5	1	0	2	2	1	3	0	0	2
H. G. Dr. Rubén Leñero	40	0	1	0	0	3	0	1	8	5	12	8	2
H. G. Xoco	19	2	3	1	5	0	1	3	0	0	0	1	3
H. G. Villa	0	0	0	0	0	0	0	0	0	0	0	0	0
H. G. Balbuena	18	1	0	0	0	0	0	0	12	3	0	0	2
H. G. Dr. Gregorio Salas	61	6	3	7	2	3	7	5	5	5	5	11	2
H. G. Iztapalapa	7	0	1	1	0	0	0	2	0	1	1	1	0
H. G. Milpa Alta	312	30	29	18	44	23	16	26	28	30	25	27	16
H. G. Ticomán	1	0	0	0	0	0	0	0	1	0	0	0	0
H. G. Tláhuac	28	4	5	2	4	1	5	1	1	0	3	0	2
H. G. Topilejo	433	23	36	24	39	39	38	36	32	38	48	26	54
H. G. Ajusco Medio	15	2	3	2	0	6	2	0	0	0	0	0	0
H. G. Cuajimalpa	0	0	0	0	0	0	0	0	0	0	0	0	0
C.H. Emiliano Zapata	3	0	1	1	0	0	0	0	0	0	1	0	0
U. A. M. La Pastora	0	0	0	0	0	0	0	0	0	0	0	0	0
Hospitales Pediátricos	62	2	4	6	7	3	12	10	2	6	6	4	0
H. P. Azcapotzalco	2	0	0	0	0	1	1	0	0	0	0	0	0
H. P. Coyoacán	10	1	1	2	0	1	1	1	0	1	1	1	0
H. P. Villa	10	0	1	0	0	0	3	4	0	1	1	0	0
H. P. Legaria	32	1	1	4	5	1	6	3	2	3	3	3	0
H. P. Iztacalco	4	0	1	0	1	0	1	1	0	0	0	0	0
H. P. Iztapalapa	0	0	0	0	0	0	0	0	0	0	0	0	0
H. P. Moctezuma	0	0	0	0	0	0	0	0	0	0	0	0	0
H. P. Peralvillo	2	0	0	0	0	0	0	1	0	0	1	0	0
H. P. San Juan de Aragón	2	0	0	0	1	0	0	0	0	1	0	0	0
H. P. Tacubaya	0	0	0	0	0	0	0	0	0	0	0	0	0
Hospitales Materno Infantiles	58	4	8	7	8	4	5	7	4	4	5	2	0
H. M. I. Inguarán	7	0	1	0	1	0	0	1	1	1	2	0	0
H. M. I. Magdalena Contreras	0	0	0	0	0	0	0	0	0	0	0	0	0
H. M. I. Cuauhtpec	0	0	0	0	0	0	0	0	0	0	0	0	0
H. M. I. Tláhuac	44	4	6	6	7	4	3	3	3	3	3	2	0
H. M. I. Dr. Nicolás M. Cedillo	0	0	0	0	0	0	0	0	0	0	0	0	0
H. M. P. Xochimilco	7	0	1	1	0	0	2	3	0	0	0	0	0
Clín Hosp Especialidades Toxicológicas	164	8	4	14	28	27	12	15	16	22	7	5	6
C. H. E. Tox. Venustiano Carranza	55	8	4	8	6	6	6	5	7	5	0	0	0
C. H. E. Tox. Xochimilco	109	0	0	6	22	21	6	10	9	17	7	5	6

Fuente: Sedesa/DGPPCS/DISSI/SDS/Sistema Nacional de Información Básica en Materia de Salud (SNBA-SEUL Lesiones),2023

Lesiones y causas de violencia asociadas al consumo de alcohol por mes 2023

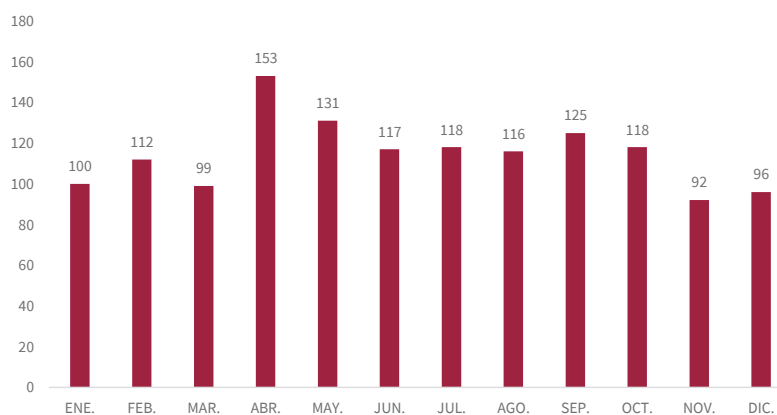

Cuadro 9.2

Atención de lesiones y causas de violencia por grupos de edad y tipo de hospital
Secretaría de Salud de la Ciudad de México
2023

TIPO DE UNIDAD	TOTAL	MENOR DE 1 AÑO	2 A 4 AÑOS	5 A 9 AÑOS	10 A 14 AÑOS	15 A 19 AÑOS	20 A 29 AÑOS	30 A 49 AÑOS	50 A 59 AÑOS	60 Y MÁS AÑOS
Total general	43,632	1,748	2,322	2,976	3,737	4,635	8,599	11,876	3,735	4,004
Hospital de Especialidades	1,280	6	2	4	19	135	367	463	144	140
Hospitales Generales	32,365	444	645	817	1,171	3,004	7,954	11,043	3,508	3,779
Hospitales Pediátricos	8,815	1,206	1,564	2,039	2,425	1,363	66	99	22	31
Hospitales Maternos Infantiles	861	92	111	116	114	97	123	131	36	41
Clín Hosp Especialidades Toxicológicas	311	0	0	0	8	36	89	140	25	13

Fuente: Sedesa/DGDPCCS/DISSI/SDS/Sistema Nacional de Información Básica en Materia de Salud (SINBA-SEUL Lesiones), 2023

Atenciones por Lesiones y/o Violencia por grupos de edad 2023

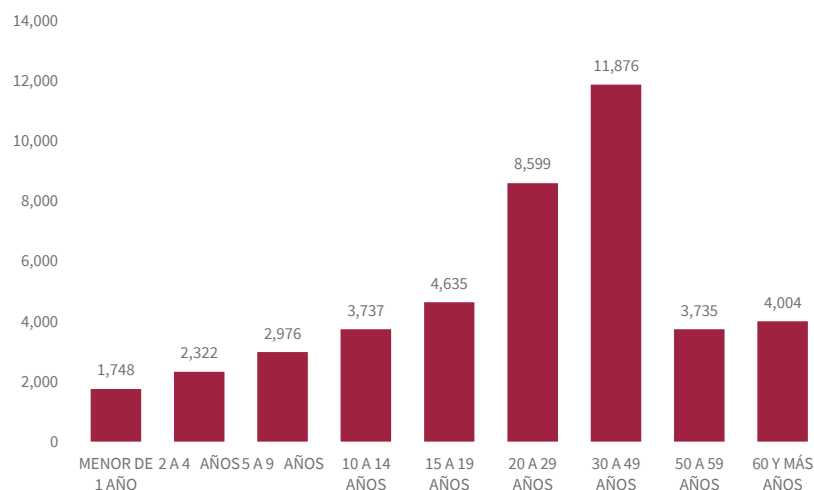

Lesiones asociadas al consumo de alcohol por sexo 2023

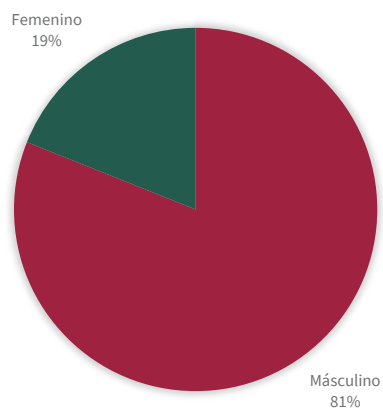

Cuadro 9.3

Atención de lesiones y causas de violencia asociadas al consumo de alcohol
Secretaría de Salud de la Ciudad de México
2023

Lesiones asociadas a consumo de alcohol por día de la semana 2023

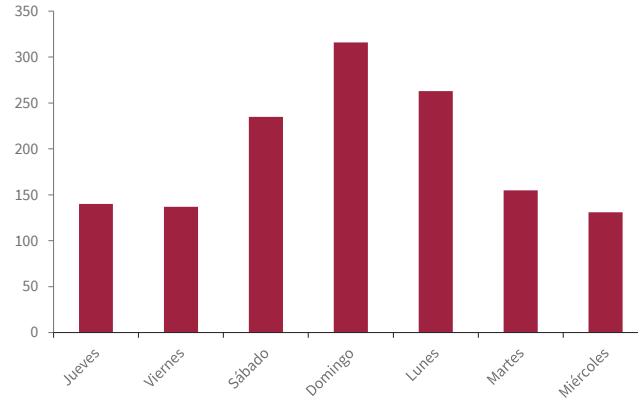

Lesiones asociadas a consumo de alcohol por hora de atención 2023

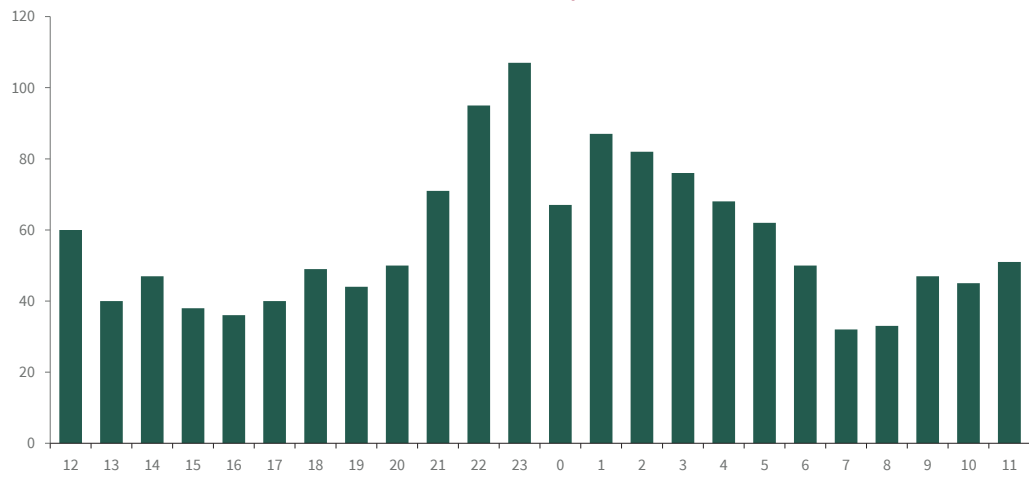

Principales consecuencias, derivadas del consumo de alcohol 2023

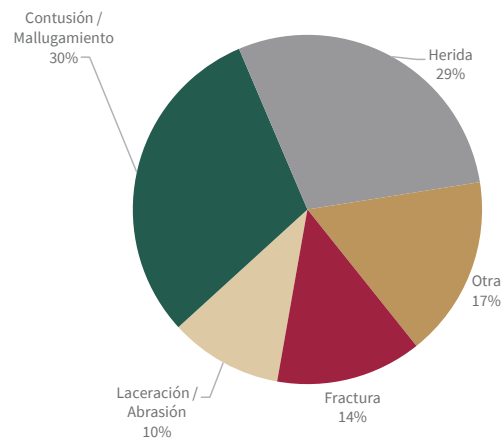

Fuente: Sedesa/DGPPCS/DISSI/SDS/Sistema Nacional de Información Básica en Materia de Salud (SINBA-SEUL Lesiones), 2023

Atención de accidentes de tráfico de vehículo de motor
Secretaría de Salud de la Ciudad de México
2023

UNIDAD MÉDICA	TOTAL	HOMBRE	MUJER
Total general	3,026	2,049	977
H. E. Dr. Belisario Domínguez	75	44	31
Hospitales Generales	2,544	1,739	805
H. G. Dr. Enrique Cabrera	69	37	32
H. G. Dr. Rubén Leñero	88	64	24
H. G. Xoco	16	13	3
H. G. Villa	0	0	0
H. G. Balbuena	905	659	246
H. G. Dr. Gregorio Salas	85	58	27
H. G. Iztapalapa	0	0	0
H. G. Milpa Alta	562	366	196
H. G. Ticomán	1	0	1
H. G. Tláhuac	92	62	30
H. G. Topilejo	652	433	219
H. G. Ajusco Medio	38	29	9
H. G. Cuajimalpa	8	4	4
C.H. Emiliano Zapata	28	14	14
U. A. M. La Pastora	0	0	0
Hospitales Pediátricos	360	237	123
H. P. Azcapotzalco	17	12	5
H. P. Coyoacán	46	33	13
H. P. Villa	61	43	18
H. P. Legaria	166	111	55
H. P. Iztacalco	4	2	2
H. P. Iztapalapa	6	5	1
H. P. Moctezuma	0	0	0
H. P. Perálvillo	22	10	12
H. P. San Juan de Aragón	38	21	17
H. P. Tacubaya	0	0	0
Hospitales Materno Infantiles	45	27	18
H. M. I. Inguarán	3	0	3
H. M. I. Magdalena Contreras	0	0	0
H. M. I. Cuauhtépec	0	0	0
H. M. I. Tláhuac	37	23	14
H. M. I. Dr. Nicolás M. Cedillo	0	0	0
H. M. P. Xochimilco	5	4	1
Clín Hosp Especialidades Toxicológicas	2	2	0
C. H. E. Tox. Venustiano Carranza	2	2	0
C. H. E. Tox. Xochimilco	0	0	0

Fuente: Sedesa/DGDPPCS/DISS/SDS/Sistema Nacional de Información Básica en Materia de Salud (SINBA-SEUL Lesiones), 2023

Accidentes de tráfico de vehículo de motor por sexo 2023

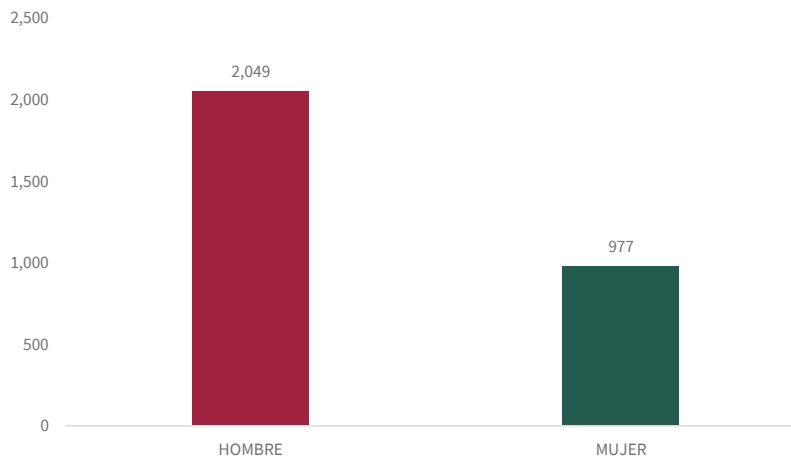

Cuadro 9.5

Indicadores 2023

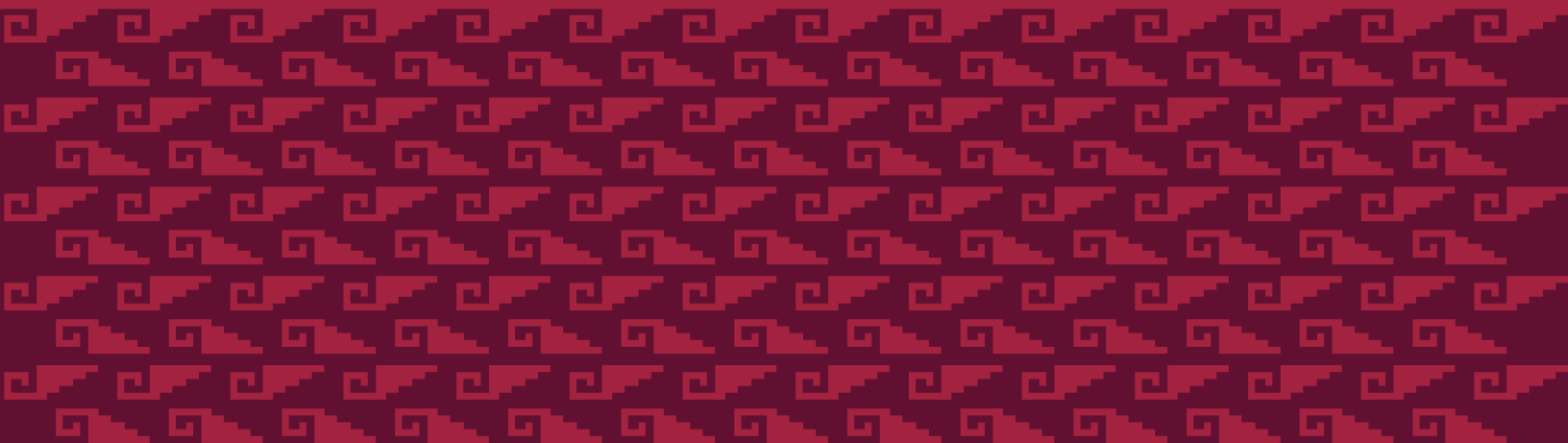

**Principales recursos humanos y materiales por cada 1,000 habitantes sin seguridad social por alcaldía
Secretaría de Salud de la Ciudad de México
2023**

ALCALDÍA	MÉDICOS POR 1000 HABITANTES	ENFERMERAS POR 1000 HABITANTES	ENFERMERAS POR MÉDICOS	CAMAS POR 1000 HABITANTES	CONSULTORIOS POR 1000 HABITANTES
Total general	2.42	2.89	1.19	0.67	0.60
Azcapotzalco	1.73	1.96	0.88	0.29	0.58
Coyoacan	1.10	1.39	0.79	0.23	0.53
Cuajimalpa	0.63	0.97	0.65	1.49	1.00
Gustavo A. Madero	1.91	2.48	0.77	1.12	0.58
Iztacalco	1.62	2.36	0.69	0.39	0.55
Iztapalapa	1.57	2.25	0.70	0.77	0.51
Magdalena Contreras	1.44	1.62	0.89	0.38	0.83
Milpa Alta	2.33	5.23	0.45	0.94	0.84
Álvaro Obregón	1.54	1.51	1.03	0.54	0.39
Tláhuac	3.46	6.35	0.54	1.45	0.83
Tlalpan	1.47	2.22	0.66	1.17	0.65
Xochimilco	1.80	3.12	0.58	0.68	0.73
Benito Juárez	3.82	2.81	1.36	1.38	0.42
Cuauhtémoc	2.33	2.06	1.13	0.65	1.24
Miguel Hidalgo	5.09	4.88	1.04	2.02	0.97
Venustiano Carranza	4.40	5.55	0.79	2.09	1.02

Fuente: Sedesa/DGDP/PPCS/DISSI/SSIS/SINERHIAS (Subsistema de Información de Equipamiento, Recursos Humanos e Infraestructura para la Atención de la Salud), 2023

Médicos por cada 1,000 habitantes de población sin seguridad social 2023

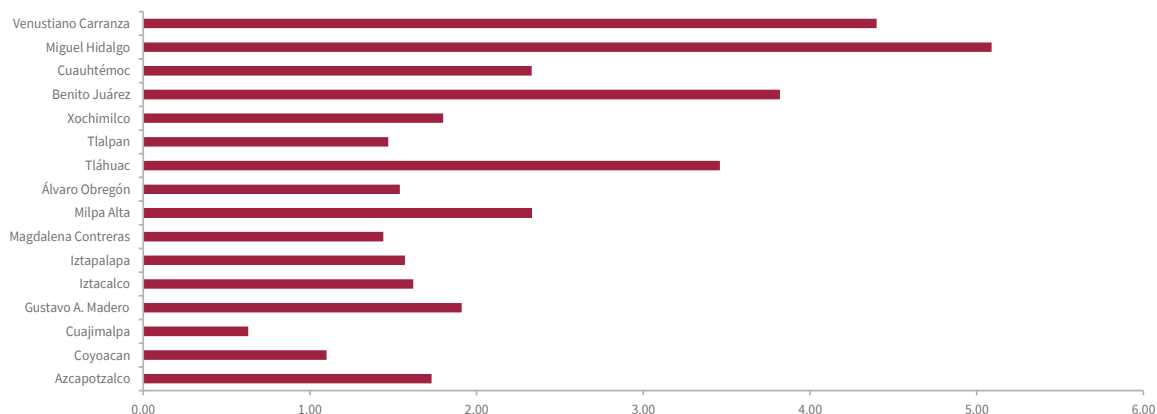

Enfermeras por cada 1,000 habitantes de población sin seguridad social 2023

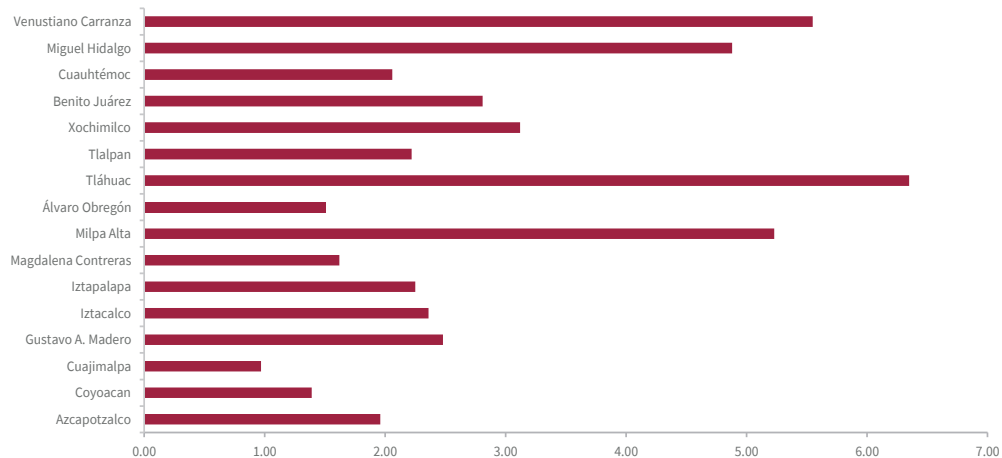

**Indicadores de servicios otorgados por cada 1,000 habitantes sin seguridad social por alcaldía
Secretaría de Salud de la Ciudad de México
2023**

ALCALDÍA	CONSULTAS			EGRESOS	URGENCIAS
	TOTAL	GENERAL	ESPECIALIZADA		
Total	745.45	654.33	91.12	21.79	140.78
Azcapotzalco	812.05	741.53	70.52	17.06	133.17
Coyoacán	504.79	473.52	31.26	11.65	36.40
Cuajimalpa	616.31	604.28	12.03	24.95	111.76
Gustavo A. Madero	612.02	544.27	67.75	23.63	138.21
Iztacalco	710.32	651.37	58.96	17.24	74.30
Iztapalapa	732.12	674.07	58.05	25.92	101.99
Magdalena Contreras	560.01	519.63	40.38	20.74	95.98
Milpa Alta	1,276.01	1,271.41	4.60	33.71	240.54
Álvaro Obregón	461.89	413.11	48.78	20.34	52.63
Tláhuac	1,014.98	937.63	77.35	32.64	209.72
Tlalpan	671.40	609.38	62.01	20.37	165.13
Xochimilco	680.13	620.49	59.64	31.83	160.08
Benito Juárez	533.74	404.35	129.39	5.02	171.31
Cauhtémoc	1,466.82	1,079.06	387.75	17.26	136.57
Miguel Hidalgo	863.49	621.68	241.81	20.05	246.26
Venustiano Carranza	1,036.46	880.86	155.60	24.18	445.20

1/ Nacimientos por 1,000 mujeres en edad fértil (15 - 49 años)

Nota: Los indicadores de Egresos y Nacimientos están calculados con base en la residencia del paciente

Fuente: Sedesa/DGDPCCS/DIISI/SSIS/SINBA- SEUL, SIS,2023

Cuadro 10.2

Series Históricas 2023

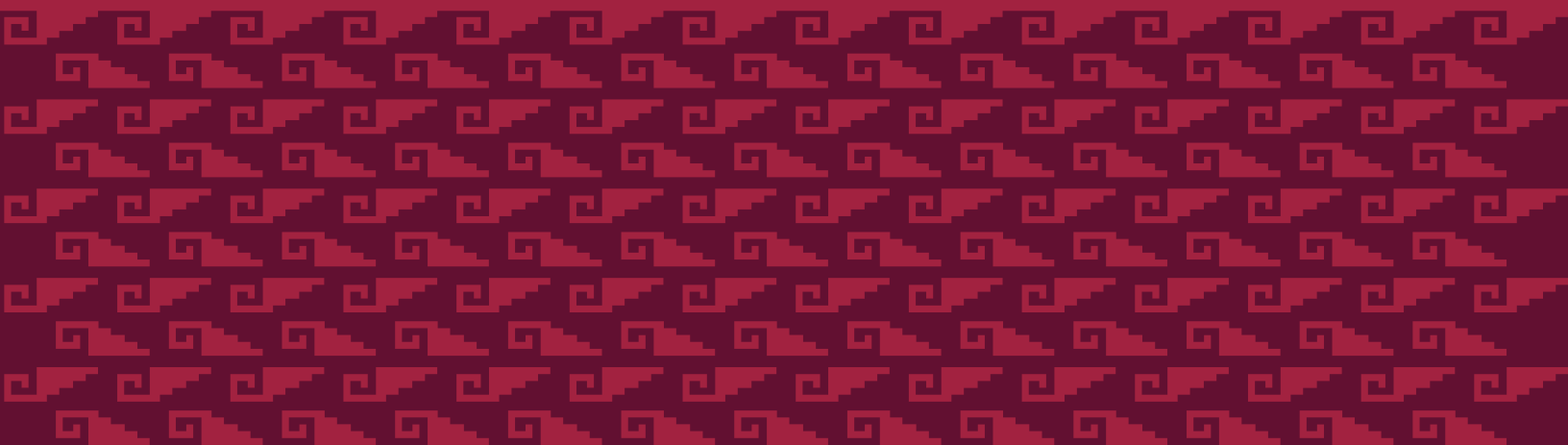

Consulta externa por tipo y atenciones en urgencias
Secretaría de Salud de la Ciudad de México
2013-2023

TIPO DE CONSULTA	2013	2014	2015	2016	2017	2018	2019	2020	2021	2022	2023
Consulta externa	5,102,068	5,536,528	5,351,475	5,062,586	4,574,648	4,251,310	4,006,310	2,602,100	3,375,653	3,521,465	3,501,192
Consulta general	3,529,405	3,781,376	3,654,679	3,538,607	3,166,825	3,146,784	2,887,346	2,018,366	2,705,520	2,567,330	2,518,108
Consulta de especialidad	839,359	888,703	879,216	760,117	695,028	661,058	675,549	306,633	303,210	424,252	350,683
Salud Mental	163,455	215,443	219,584	222,502	233,202	238,030	231,331	130,078	189,281	207,753	291,760
Consulta de odontología	569,849	651,006	597,996	541,360	479,593	443,468	443,415	147,023	177,642	322,130	340,641
Urgencias	823,497	838,041	785,363	724,029	695,259	686,288	624,910	423,888	443,050	533,251	541,760

1/ Incluye: Consulta de la Semana Nacional de Salud Bucal

Fuente: Sedesa/dgpppcs/bissi/ssis/sis(Subsistema de Información en Salud), 2013-2023

Sedesa/dgpppcs/bissi/ssis/SINBA-SIS, 2023

Sedesa/dgpppcs/bissi/6-SEUL (URGENCIAS), 2023

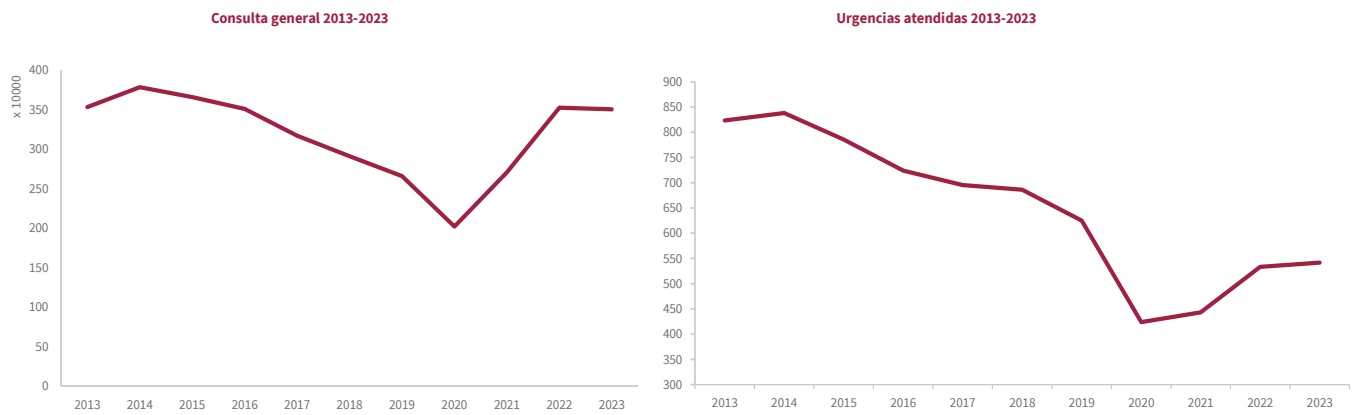

Cuadro 11.1

**Consulta externa por unidad médica
Secretaría de Salud de la Ciudad de México
2013 - 2023**

UNIDAD MÉDICA	2013 ^{1/}	2014 ^{1/}	2015 ^{1/}	2016 ^{1/}	2017 ^{1/}	2018 ^{1/}	2019 ^{1/}	2020 ^{1/}	2021 ^{1/}	2022 ^{1/}	2023 ^{1/}
Total general	5,102,068	5,536,528	5,351,475	5,062,586	4,574,648	4,251,310	4,006,310	2,602,100	3,375,653	3,521,465	3,243,316
Segundo nivel	921,156	909,442	837,549	713,296	673,196	617,724	624,593	266,518	246,334	358,852	310,567
H. E. de la CDMX Dr. Belisario Domínguez	31,334	33,187	28,847	18,413	18,852	15,964	16,187	4,929	2,750	11,142	9,324
H. G. Dr. Enrique Cabrera	21,295	22,017	22,899	23,209	24,534	24,903	24,901	7,163	1,058	13,696	16,256
H. G. Dr. Rubén Leñero	46,544	52,759	50,694	47,953	44,342	37,218	40,843	13,068	12,900	17,102	21,232
H. G. Xoco	42,915	40,016	40,794	38,357	37,315	23,913	16,605	18,345	24,870	15,040	17,996
H. G. Villa	27,081	27,605	26,297	21,698	23,879	24,057	24,535	7,894	4,267	12,230	5,787
H. G. Balbuena	32,233	31,386	29,103	25,611	21,046	21,345	23,479	8,547	9,849	11,731	6,723
H. G. Dr. Gregorio Salas Flores	12,775	11,960	10,968	8,421	10,678	7,844	8,186	2,023	1,292	1,816	1,384
H. G. Iztapalapa	40,024	39,297	38,377	27,070	28,291	28,488	28,507	6,721	4,782	9,642	12,829
H. G. Milpa Alta	26,456	26,629	25,797	7,835	16,212	15,256	15,503	4,235	1,892	7,567	521
H. G. Ticomán	46,936	46,641	47,638	39,431	34,967	35,220	34,517	8,588	4,376	14,564	17,364
H. G. Tláhuac	34,012	39,333	32,280	30,885	33,404	25,010	21,570	5,201	1,618	4,894	7,220
H. G. Ajusco Medio	30,537	32,968	29,043	22,922	23,479	23,768	22,863	5,787	4,303	15,114	14,196
H. G. Topilejo										2,736	5,418
C. H. Emiliano Zapata	9,001	10,893	11,440	8,357	8,613	9,498	10,044	6,292	3,837	9,840	8,171
H. P. Azcapotzalco	24,113	26,273	23,144	19,935	15,152	13,316	13,572	3,862	6,958	12,125	10,262
H. P. Coyoacán	32,026	32,998	31,153	23,263	23,799	21,237	23,989	8,941	10,132	14,399	9,146
H. P. Villa	12,960	15,674	15,684	14,303	13,011	10,427	12,444	5,040	1,978	6,980	4,029
H. P. Legaria	15,952	18,658	17,615	18,301	19,399	18,536	16,998	8,446	12,463	12,339	10,118
H. P. Iztacalco	25,417	21,786	20,054	18,416	19,301	18,855	20,267	7,369	5,880	12,168	9,182
H. P. Iztapalapa	34,280	34,453	33,577	23,714	19,828	19,637	20,450	5,403	3,339	6,683	5,636
H. P. Moctezuma	21,573	19,073	14,586	13,705	13,882	11,867	10,499	3,202	2,376	6,601	5,053
H. P. Peralvillo	20,456	20,091	16,458	12,726	14,793	14,877	14,560	3,484	2,883	4,926	5,886
H. P. S. Juan de Aragón	28,288	26,083	27,621	24,862	25,212	24,550	23,428	11,172	13,882	8,272	9,815
H. P. Tacubaya	30,390	26,744	23,179	19,650	17,588	14,124	15,729	4,523	2,823	4,949	6,540
H. M. I. Inguarán	18,486	19,497	18,275	20,163	21,706	18,579	19,640	9,030	9,256	15,663	13,872
H. M. I. Topilejo	19,024	15,378	14,521	10,209	8,453	8,446	3,351				
H. M. I. Magdalena Contreras	10,871	9,751	7,555	10,572	8,488	7,117	7,659	6,477	5,620	6,322	4,618
H. M. I. Cuauhtemoc	14,344	12,354	7,492	5,904	5,810	7,098	8,168	4,689	3,597	3,831	3,403
H. M. I. Tláhuac	7,634	7,881	8,678	8,359	9,725	10,268	5,782	3,960	6,292	5,723	
H. M. I. Dr. Nicolás M. Cedillo	6,565	6,562	6,012	6,051	6,035	6,881	6,366	4,478	4,576	5,669	4,206
H. M. I. Cuajimalpa	14,100	15,136	845								395
H. M. P. Xochimilco	13,538	13,519	11,997	7,639	3,460	10,122	12,849	5,321	4,052	5,518	5,586
C.H.E. Toxicológicas V. Carranza	21,774	24,320	29,551	25,640	31,421	28,578	31,585	15,641	13,232	15,108	8,522
C.H.E. Toxicológicas Xochimilco	10,830	9,716	9,965	6,594	7,055	5,399	6,926	5,654	5,115	7,549	5,381
UTMT Covid La Pastora										1,879	2,303
H. G. Torre Médica Tepepan	14,673	13,400	13,715	10,843	7,169	7,132	8,150	3,356	5,865	6,275	4,097
Unidad Médica de la Penitenciaria del Distrito Federal	28,067	22,777	22,125	19,558	13,237	10,023	14,806	13,095	16,319	18,149	13,546
Unidad Médica del Reclusorio Preventivo Varonil Oriente	26,988	20,595	15,590	24,140	20,348	14,377	12,389	8,862	8,338	11,852	6,375
Unidad Médica del Reclusorio Preventivo Varonil Norte	49,400	44,501	37,318	32,130	10,800	14,627	13,036	14,351	17,635	8,359	4,375
Unidad Médica del Reclusorio Preventivo Varonil Sur	18,264	17,531	16,662	16,457	11,912	9,067	9,767	9,547	8,261	9,830	8,077
Primer nivel	4,180,912	4,627,086	4,513,926	4,349,290	3,901,452	3,633,586	3,381,717	2,335,582	3,129,319	3,162,613	2,932,749
Centro de salud	3,322,795	3,649,038	3,549,732	3,327,556	2,946,487	2,762,893	2,760,732	1,922,399	2,627,596	2,661,708	2,889,120
Centro de Salud T-III	1,953,551	2,022,135	2,174,240	2,091,547	1,872,110	1,731,433	1,752,260	1,230,388	1,647,020	1,634,357	518,185
Centro de Salud T-II	818,766	941,190	771,978	720,705	678,213	660,601	644,171	464,561	652,005	668,688	239,645
Centro de Salud T-I	550,478	685,713	603,514	515,304	396,164	370,859	364,301	227,450	328,571	358,663	131,290
Clinicas de especialidad	424,126	476,127	517,161	511,511	474,653	445,253	440,316	280,438	336,426	381,192	129,188
Clinica de Especialidades No 2	17,558	21,442	26,983	30,281	31,183	26,849	23,181	11,985	17,521	21,513	8,044
Clinica de Especialidades No 3	22,892	21,674	21,794	19,924	19,494	17,036	15,007	10,666	17,869	21,070	9,775
Clinica de Especialidades No 4	32,010	21,965	26,020	27,556	21,897	21,132	20,851	9,889	15,836	20,842	11,523
Clinica de Especialidades No 5	25,148	31,818	32,736	29,878	25,692	22,011	19,609	11,962	14,562	16,858	7,762
Clinica de Especialidades No 6	28,705	26,462	25,537	20,781	20,349	22,449	20,040	9,381	19,017	18,377	9,222
Clinica Dermatológica Dr. Ladislao de la Pascua	106,401	109,765	126,615	128,728	107,367	114,980	112,837	64,472	65,695	74,039	16,220
Clinica Especializada Condesa	83,072	109,028	125,507	114,870	107,388	69,859	69,584	41,132	59,866	61,947	17,837
Clinica Comunitaria Mixquic	21,598	19,361	19,558	19,645	15,421	12,571	14,121	9,630	12,574	10,776	4,081
Clinica Comunitaria Santa Catarina	53,124	59,994	54,355	51,716	46,968	48,795	45,548	44,082	40,164	32,445	11,056
Clinica de Displacias Santa Martha	6,394	6,433	6,621	6,673	6,273	7,298	4,611	5,087	6,582	2,989	
Clinica de Atención Integral a la Mujer	14,723	25,797	25,727	25,505	17,993	18,150	22,377	26,681	37,854	31,055	9,751
Centro especializado de medicina integrativa	12,501	22,388	25,708	29,440	25,146	21,606	25,706	10,919	15,675	9,931	1,306
Clinica Especializada Condesa Iztapalapa				6,514	20,352	27,563	25,952	15,214		25,928	
Clinica de Geriatria					9,130	15,979	13,217	9,814	13,683	19,760	9,402
Clinica Especializada en el Manejo de la Diabetes							4,988	0	0	6,264	8,278
Clinica Integral de la mujer "Hermila Galindo"									1,023	3,805	1,942
Consultorios delegacionales	33,533	4,378	4,249	4,292	4,204	2,037	1,487				
Caravanas de Salud	43,962	43,120	46,529	43,685	46,536	42,030	36,837	25,111	30,853	23,492	9,029
MEDIBUSES	59,383	50,227	25,113	44,718	35,556	20,345	15,083	6,970			
Unidades médicas de reclusorios y comunidades^{2/}	96,178	87,344	74,104	72,663	65,485	59,573	59,776	50,848	66,553	45,479	87,506
Otros programas de Salud Pública^{3/}	200,935	316,852	297,038	344,865	328,531	301,455	67,486	49,816	67,891	50,742	212,051
Datos sin desagregación 4/											1,605,855

1/ Incluye: Semana Nacional de Salud Bucal

2/ Incluye: Comunidades de adolescentes en conflicto con la ley, Ceveprepsi y a partir del 2011 se agrega Ceresova, Cefereso y Unidad Móvil dental (otorga consulta sólo en reclusorios), en 2017 se empieza a reportar los Centros Varoniles de Máxima Seguridad 1 y 2

3/ Incluye: UNEMES CAPA, EC, USO hasta 2018, en 2017 se empieza a reportar el programa de Población en Situación de Calle y Centros de control canino

4/ En 2023, se implementó un cambio en la plataforma de reporte para el primer nivel de atención, lo que ha ocasionado que no se disponga de datos desagregados por unidad médica en algunos meses. Esta situación puede generar una variación relativa en el número de consultas registradas para dicho nivel de atención.

Fuente: Sedesa/OGOPPCs/biss/sis/sis (Subsistema de Información en Salud), 2013-2023

Sedesa/OGOPPCs/biss/sis/SINBA - SIS, 2023

Consulta especializada y salud mental por unidad médica
Secretaría de Salud de la Ciudad de México
2013 - 2023

UNIDAD MÉDICA	2013	2014	2015	2016	2017	2018	2019	2020	2021	2022	2023 ¹⁾
Total general	1,002,814	1,104,146	1,098,800	983,619	928,230	899,088	906,880	436,711	492,491	632,005	496,400
Segundo nivel	651,949	670,169	629,055	530,488	522,503	478,567	480,891	193,265	171,860	266,970	292,483
H. E. de la CDMX Dr. Belisario Domínguez	27,957	30,416	27,503	16,348	15,762	14,110	13,563	4,017	2,177	8,919	7,998
H. G. Dr. Enrique Cabrera	20,278	21,109	22,153	22,177	23,594	23,939	23,945	6,976	1,058	13,351	16,216
H. G. Dr. Rubén Leñero	44,980	51,364	50,067	46,927	43,536	36,632	40,266	12,749	10,296	14,328	16,859
H. G. Xoco	41,303	38,789	39,457	36,920	35,936	23,137	13,356	13,663	20,282	13,342	21,622
H. G. Villa	24,915	25,807	24,729	20,598	22,583	22,711	23,184	7,609	4,164	11,912	5,934
H. G. Balbuena	20,996	20,694	18,766	17,348	14,448	15,275	17,268	4,963	6,586	9,510	4,398
H. G. Dr. Gregorio Salas Flores	9,593	9,711	10,120	7,847	9,811	7,831	7,896	1,725	986	1,406	1,836
H. G. Iztapalapa	34,014	33,988	33,312	22,924	24,224	24,938	23,454	5,453	3,303	7,335	12,530
H. G. Milpa Alta	21,104	20,543	21,296	6,976	14,241	13,669	13,307	3,904	1,892	7,076	581
H. G. Ticomán	42,633	41,857	41,892	36,179	32,123	32,131	31,586	7,957	4,180	13,461	15,451
H. G. Tláhuac	34,002	39,333	32,280	30,885	29,422	22,777	20,145	4,966	1,618	4,264	7,376
H. G. Ajusco Medio	30,537	32,968	29,043	20,183	20,819	19,216	17,740	4,437	2,577	14,289	15,515
H. G. Topilejo										1,782	4,255
C. H. Emiliano Zapata	6,659	7,286	6,769	4,584	5,047	5,963	5,905	5,137	2,511	7,262	8,785
H. P. Azcapotzalco	15,452	17,605	13,195	15,150	11,015	10,453	10,534	2,983	5,568	9,665	11,301
H. P. Coyoacán	25,531	26,686	25,752	19,619	19,163	17,289	19,464	8,191	9,997	13,526	8,526
H. P. Villa	10,298	12,382	13,080	11,610	9,498	7,450	9,060	4,067	1,829	5,665	4,971
H. P. Legaria	11,442	14,727	14,105	14,216	15,299	13,860	12,590	6,745	10,295	9,348	13,258
H. P. Tacubaya	16,461	13,958	13,235	13,005	13,069	13,431	14,680	6,171	5,322	8,060	9,638
H. P. Iztapalapa	25,713	25,805	25,578	18,601	15,994	14,508	15,295	4,041	3,101	4,209	6,597
H. P. Moctezuma	14,509	14,488	11,980	11,304	12,678	10,830	9,633	3,006	2,370	5,804	5,352
H. P. Perálvaro	16,891	16,642	13,910	11,094	11,487	10,856	10,430	2,512	2,590	3,949	6,201
H. P. San Juan de Aragón	24,325	23,024	24,195	21,014	20,844	19,790	18,927	9,144	11,802	6,576	9,891
H. P. Tacubaya	20,436	17,866	15,770	13,337	12,724	9,898	11,364	3,398	2,409	3,670	6,705
H. M. I. Inguarán	15,653	17,560	15,800	17,800	18,539	15,789	16,766	8,507	9,188	14,730	13,337
H. M. I. Topilejo	6,217	6,148	4,707	3,348	2,649	2,444	1,055				
H. M. I. Magdalena Contreras	8,196	7,203	4,830	7,174	5,799	4,736	4,900	5,192	5,048	5,140	5,167
H. M. I. Cuauhtemoc	11,079	9,198	5,696	5,153	4,627	5,670	6,039	4,214	3,529	3,258	3,911
H. M. I. Tláhuac	3,488	3,297	4,293	4,899	6,236	5,857	6,485	4,514	2,942	3,645	4,306
H. M. I. Dr. Nicolás M. Cedillo	5,091	4,507	4,063	4,139	4,141	4,843	5,291	4,441	4,547	5,228	3,534
H. M. I. Cuajimalpa	6,004	6,211	260								395
H. M. P. Xochimilco	11,761	12,361	11,130	7,476	3,342	9,402	11,514	4,990	4,010	4,244	5,010
C.H.E. Toxicológicas V. Carranza	21,774	23,950	29,407	24,879	31,241	28,291	31,252	15,432	12,967	14,470	18,741
C.H.E. Toxicológicas Xochimilco	3,972	3,893	5,498	3,035	3,062	1,984	3,924	5,643	4,650	7,305	8,595
UTMT Covid La Pastora										507	880
H. G. Torre Médica Tepepan	10,002	8,888	9,363	7,568	5,029	5,214	5,796	2,035	2,334	2,477	2,415
Unidad Médica de la Penitenciaría del Distrito Federal	1,482	1,190	820	951	840	606	1,039	965	839	1,891	1,688
Unidad Médica del Reclusorio Preventivo Varonil Oriente	1,125	1,379	1,103	2,022	1,470	1,634	1,909	1,747	2,087	2,740	1,465
Unidad Médica del Reclusorio Preventivo Varonil Norte	4,104	5,007	2,160	1,731	863	454	374	467	1,238	751	232
Unidad Médica del Reclusorio Preventivo Varonil Sur	1,972	2,329	1,738	1,467	1,348	949	955	1,304	1,568	1,875	1,021
Primer nivel	350,865	433,977	469,745	452,131	405,727	420,521	425,989	243,446	320,631	365,035	203,917
Centros de Salud	120,249	154,045	149,274	154,373	145,496	142,764	153,400	89,328	134,406	158,203	8,022
Centro de Salud T-III	106,634	134,383	133,311	136,402	127,587	121,543	130,707	75,582	115,128	133,483	7,673
Centro de Salud T-II	6,793	11,033	11,865	13,986	13,047	16,112	17,029	10,774	15,921	19,962	335
Centro de Salud T-I	6,822	8,629	4,278	3,985	4,862	5,109	5,664	2,972	3,357	4,758	14
Clinicas de especialidad	209,785	233,042	277,846	250,370	205,868	216,721	220,232	112,450	129,318	154,734	36,700
Clinica de Especialidades No 2	3,880	4,953	6,724	6,348	6,183	5,559	4,287	1,844	3,665	6,487	1,195
Clinica de Especialidades No 3	6,389	5,510	5,555	6,242	5,301	4,813	6,997	3,950	4,474	6,973	2,729
Clinica de Especialidades No 4	13,534	11,880	13,536	15,753	11,257	11,737	11,687	4,531	7,776	8,950	3,879
Clinica de Especialidades No 5	9,780	11,245	13,182	11,023	7,794	7,054	5,208	3,751	5,323	5,031	1,280
Clinica de Especialidades No 6	11,030	9,166	9,552	9,748	10,508	12,772	11,551	4,428	8,848	10,375	5,402
Clinica Dermatológica Dr. Ladislao de la Pascua	106,401	100,690	126,614	123,533	101,902	108,753	108,285	58,472	60,095	69,336	13,374
Clinica Especializada Condesa	31,691	51,730	60,524	34,367	22,416	15,269	16,352	7,370	11,383	15,528	4,168
Clinica Comunitaria Mixquic	681	699	692	662	619	578	616	307	487	836	305
Clinica Comunitaria Santa Catarina				14			207	72	95	82	0
Clinica de Displacias Santa Martha	6,394	6,342	6,621	6,673	6,273	5,469	7,298	4,581	5,087	6,582	0
Clinica de Atención Integral a la Mujer	7,504	8,439	9,174	5,941	5,547	3,750	2,893	3,846	3,402	3,933	1,890
Centro especializado de medicina integrativa	12,501	22,388	25,672	29,440	15,012	21,606	25,079	10,919	15,675	0	0
Clinica Especializada Condesa Iztapalapa			626		11,238	16,727	17,502	5,818	0	16,571	0
Clinica de Geriatria					1,818	2,626	2,270	2,561	2,562	3,246	2,478
Clinica Integral de la mujer "Hermila Galindo"									446	804	0
Consultorios delegacionales	2,516										
MEDIBUSES	7,272	7,856	4,457	7,580	8,054	6,677	4,433	828			
Unidades médicas de reclusorios y comunidades ¹⁾	11,043	13,204	11,018	11,659	11,560	11,565	11,814	8,806	10,131	8,436	9,209
Otros programas de Salud Pública ²⁾	0	25,830	27,150	28,149	34,749	42,794	36,110	32,034	46,776	43,662	
Datos sin desagregación ³⁾											149,986

1) Incluye: Cevarepsi y a partir del 2011 se agrega Ceresova, Cefereso; en el 2017 se empieza a reportar los Centros Varoniles de Máxima Seguridad 1 y 2

2) Incluye: UNDESICC y Población en Situación de Calle

3) En 2023, se implementó un cambio en la plataforma de reporte para el primer nivel de atención, lo que ha ocasionado que no se disponga de datos desagregados por unidad médica en algunos meses. Esta situación puede generar una variación relativa en el número de consultas registradas para dicho nivel de atención.

Fuente: Sedesa, DOGPPCCS, DSSSI, SSI, SSI (Subsistema de Información en Salud), 2013 - 2023
Sedesa, DOGPPCCS, DSSSI, SSI, SSI (SINBA-SIS, 2023

Cuadro 11.3

Consulta especializada por unidad médica
Secretaría de Salud de la Ciudad de México
2013 - 2023

UNIDAD MÉDICA	2013	2014	2015	2016	2017	2018	2019	2020	2021	2022	2023 ¹
Total general	839,359	888,703	879,216	760,117	695,028	661,058	675,549	306,633	303,210	424,252	362,389
Segundo nivel	596,683	607,669	559,499	462,425	450,727	410,911	417,990	166,497	141,994	220,755	233,534
H. P. de la CDMX Dr. Belisario Domínguez	26,872	29,169	26,325	14,753	13,399	11,440	11,593	3,686	1,660	8,394	6,684
H. G. Dr. Enrique Cabrera	20,278	21,109	21,370	21,124	22,084	22,308	22,365	6,474	945	12,917	15,989
H. G. Dr. Rubén Leñero	37,391	42,534	41,803	39,348	37,664	31,674	34,498	11,405	9,601	13,817	15,706
H. G. Xoco	39,635	37,121	37,220	34,283	32,552	20,801	11,660	12,342	17,621	11,997	17,933
H. G. Villa	22,906	23,847	23,346	19,318	21,053	21,515	21,446	7,291	3,959	11,415	5,680
H. G. Balbuena	20,199	19,909	18,025	16,688	14,074	14,982	16,588	4,675	6,071	8,857	4,117
H. G. Dr. Gregorio Salas Flores	8,510	8,235	8,989	6,122	7,695	6,764	6,403	1,281	693	1,017	1,347
H. G. Iztapalapa	32,156	32,623	31,711	21,571	22,431	22,964	21,375	4,803	2,440	6,291	10,301
H. G. Milpa Alta	19,154	18,542	19,537	6,086	13,008	12,512	12,846	3,723	1,682	6,754	381
H. G. Ticomán	37,774	37,529	37,737	32,633	29,214	28,633	27,938	6,824	3,481	12,238	14,338
H. G. Tláhuac	33,303	38,650	32,280	30,885	29,422	22,773	19,872	4,909	1,618	4,020	6,501
H. G. Ajusco Medio	30,537	32,968	28,809	19,891	19,706	17,416	15,746	4,047	1,493	12,030	11,642
H. G. Topilejo										1,438	3,365
C. H. Emiliano Zapata	6,659	7,286	6,769	4,584	4,960	5,483	5,344	4,696	1,104	5,678	7,111
H. P. Azcapotzalco	14,641	16,564	11,986	13,767	9,683	8,262	8,275	2,293	4,268	8,082	9,194
H. P. Coyoacán	24,675	24,316	23,541	17,426	16,766	15,497	16,906	6,737	7,733	11,481	6,968
H. P. Villa	9,521	11,381	11,891	9,910	7,601	5,636	6,309	3,170	1,252	3,857	3,479
H. P. Legaria	9,072	11,345	10,662	10,999	11,861	11,140	10,232	5,662	9,031	7,619	9,732
H. P. Iztacalco	14,886	12,131	11,368	11,364	10,534	10,868	11,866	5,142	4,073	5,752	6,950
H. P. Iztapalapa	21,059	21,818	20,474	13,270	11,594	11,437	12,087	3,328	2,320	2,555	4,690
H. P. Moctezuma	14,339	14,418	11,804	10,687	11,736	10,399	9,212	2,940	2,216	5,544	4,926
H. P. Perálvillo	15,368	15,569	13,042	10,756	10,890	9,965	9,466	2,315	2,350	3,466	5,381
H. P. San Juan de Aragón	21,756	20,869	21,280	18,323	17,652	17,508	15,288	7,151	9,659	4,846	7,540
H. P. Tacubaya	18,784	16,510	14,756	12,735	12,114	9,631	10,557	3,128	2,158	3,183	6,137
H. M. I. Inguarán	12,401	14,291	12,475	13,437	13,440	12,342	12,599	7,661	8,688	12,411	10,797
H. M. I. Topilejo	5,774	5,498	4,303	2,802	2,183	2,009	814				
H. M. I. Magdalena Contreras	7,379	6,367	3,974	6,071	5,261	3,934	3,988	4,171	4,067	4,388	4,240
H. M. I. Cuauhtemoc	10,382	8,825	5,595	5,153	4,627	5,670	5,698	3,766	3,230	2,793	3,292
H. M. I. Tláhuac	2,080	1,921	2,639	3,214	4,521	4,310	5,393	4,135	2,677	2,272	2,745
H. M. I. Dr. Nicolás M. Cedillo	5,091	4,507	4,063	4,139	3,856	3,852	4,131	3,524	3,774	4,414	3,062
H. M. I. Cuajimalpa	6,004	6,068	246								395
H. M. P. Xochimilco	10,424	10,958	9,355	6,408	3,055	8,401	10,438	4,391	3,312	3,499	4,382
C.H.E. Toxicológicas V. Carranza	19,074	17,402	18,564	13,132	16,012	12,362	25,913	11,464	8,415	6,016	8,386
C.H.E. Toxicológicas Xochimilco	986	811	1,624	588	849	419	2,017	3,430	2,709	4,407	5,164
UTMT Covid La Pastora											233
H. G. Torre Médica Tepepan	9,289	8,012	8,295	6,657	4,306	4,604	5,369	1,871	2,170	2,346	2,154
Unidad Médica de la Penitenciaría del Distrito Federal	1,482	1,190	728	951	840	606	769	577	689	772	613
Unidad Médica del Reclusorio Preventivo Varonil Oriente	766	911	893	1,563	1,168	1,391	1,660	1,563	2,076	2,495	1,367
Unidad Médica del Reclusorio Preventivo Varonil Norte	4,104	4,136	282	320	1,568	454	374	618	1,238	590	0
Unidad Médica del Reclusorio Preventivo Varonil Sur	1,972	2,329	1,738	1,467	1,348	949	955	1,304	1,521	1,104	612
Primer nivel	242,676	281,034	319,717	297,692	244,301	250,147	257,559	140,136	161,216	203,497	128,855
Centros de Salud	23,634	38,056	38,988	40,360	36,304	32,363	38,023	24,489	33,637	41,926	8,022
Centro de Salud T-III	21,578	36,340	38,029	38,561	34,586	30,672	36,630	22,872	32,961	40,170	7,673
Centro de Salud T-II	178	0	84	336	20	0	151	802	676	1,234	335
Centro de Salud T-I	1,878	1,716	875	1,463	1,698	1,691	1,242	815	0	522	14
Clinicas de especialidad	199,705	222,394	265,987	239,290	188,513	196,381	202,379	104,687	118,611	132,788	35,665
Clinica de Especialidades No 2	3,046	3,111	4,088	4,041	4,201	3,869	2,995	1,370	2,666	5,391	1,195
Clinica de Especialidades No 3	6,389	5,510	5,555	6,242	5,301	4,813	6,483	3,753	4,151	6,465	2,729
Clinica de Especialidades No 4	12,807	11,156	12,745	15,042	10,408	10,937	10,296	3,935	6,836	7,824	3,879
Clinica de Especialidades No 5	7,069	9,310	12,156	10,087	6,744	6,154	4,385	2,369	2,769	2,995	1,280
Clinica de Especialidades No 6	11,030	9,166	9,312	8,945	9,303	11,615	10,392	4,032	8,213	9,564	5,402
Clinica Dermatológica Dr. Ladislao de la Pascua	106,401	100,690	126,614	123,533	101,902	108,753	108,285	58,472	60,095	69,336	13,374
Clinica Especializada Condesa	27,672	47,481	54,992	28,699	17,465	11,603	14,054	6,144	9,393	12,888	3,133
Clinica Comunitaria Mixquic				21	45	0	25,079	0	0	294	305
Clinica de Displacias Santa Martha	6,394	6,342	6,621	6,673	6,273	5,469	7,298	4,581	5,087	6,582	
Clinica de Atención Integral a la Mujer	6,396	7,240	8,232	5,941	5,547	3,750	2,893	3,846	3,402	3,933	1,890
Centro especializado de medicina integrativa	12,501	22,388	25,672	29,440	15,012	21,606	0	10,919	15,675	0	
Clinica Especializada Condesa Iztapalapa				626	5,790	7,812	10,047	4,812	0	7,193	
Clinica de Geriatria					522	0	172	454	3	0	2,478
Clinica Integral de la mujer "Hermila Galindo"									321	323	
Consultorios delegacionales	1,381										
MEDIBUSES	7,272	7,856	4,457	7,580	8,054	6,677	4,433	828			
Unidades médicas de reclusorios y comunidades ^{2/}	10,684	12,728	10,285	10,462	9,488	10,454	10,366	7,272	8,861	7,008	9,209
Otros programas de Salud Pública ^{3/}					1,942	4,272	2,358	2,860	107	21,775	
Datos sin desagregación ^{3/}											75,959

1/ Incluye: Comunidades de adolescentes en conflicto con la ley, Cevaprese y a partir del 2011 se agrega Ceresova, Cefereso, en 2017 se empieza a reportar los Centros Varoniles de Máxima Seguridad 1 y 2.

2/ Incluye: UNEMESCC y Población en Situación de Calle

3/ En 2023, se implementó un cambio en la plataforma de reporte para el primer nivel de atención, lo que ha ocasionado que no se disponga de datos desagregados por unidad médica en algunos meses. Esta situación puede generar una variación relativa en el número de consultas registradas para dicho nivel de atención.

Fuente: Sedesa/DOCPCC/ISS/ISS/ISS/ISS (Subsistema de Información en Salud), 2013 - 2023

Sedesa/DOCPCC/ISS/ISS/ISS/ISS/ISS/ISS, 2023

Cuadro 11.4

Consulta de salud mental por unidad médica
Secretaría de Salud de la Ciudad de México
2013 - 2023

UNIDAD MÉDICA	2013	2014	2015	2016	2017	2018	2019	2020	2021	2022	2023 ¹⁾
Total general	163,455	215,443	219,584	222,502	233,202	238,000	231,331	130,078	189,281	207,753	63,468
Segundo nivel	55,266	62,500	69,556	68,063	72,568	67,656	62,863	27,313	29,866	46,215	62,433
H. E. de la CDMX Dr. Belisario Domínguez	1,085	1,247	1,178	1,595	2,363	2,670	1,970	331	517	525	1,314
H. G. Dr. Enrique Cabrera	0	0	783	1,053	1,510	1,631	1,580	502	113	434	465
H. G. Dr. Rubén Leñero	7,589	8,830	8,264	7,579	5,872	4,958	5,768	1,344	695	511	1,436
H. G. Xoco	1,668	1,668	2,237	2,637	3,394	2,336	1,696	1,321	2,661	1,345	3,689
H. G. Villa	2,009	1,960	1,383	1,280	1,530	1,196	1,738	318	205	497	254
H. G. Balbuena	797	785	741	660	374	293	680	288	515	653	281
H. G. Dr. Gregorio Salas Flores	1,083	1,476	1,131	1,725	2,116	1,067	1,493	444	293	389	489
H. G. Iztapalapa	1,858	1,365	1,601	1,353	1,793	1,974	2,079	650	863	1,044	2,493
H. G. Milpa Alta	1,950	2,001	1,759	890	1,233	1,157	461	181	210	322	200
H. G. Ticomán	4,859	4,328	4,155	3,546	2,909	3,498	3,648	1,133	699	1,223	1,686
H. G. Tláhuac	699	683				4	273	57	0	244	875
H. G. Ajusco Medio			234	292	1,113	1,800	1,994	390	1,084	2,259	3,873
H. G. Topilejo										344	890
C. H. Emiliano Zapata					87	480	561	441	1,407	1,584	1,674
H. P. Azcapotzalco	811	1,041	1,209	1,383	1,332	2,191	2,221	690	1,300	1,583	2,107
H. P. Coyoacán	856	2,370	2,211	2,193	2,397	1,792	2,558	1,454	2,264	2,045	1,558
H. P. Villa	777	1,001	1,189	1,700	1,897	1,814	2,751	897	577	1,808	1,492
H. P. Legaria	2,370	3,382	3,443	3,217	3,438	2,720	2,358	1,083	1,264	1,729	3,526
H. P. Iztacalco	1,575	1,827	1,867	1,641	2,535	2,563	2,814	1,029	1,249	2,308	2,678
H. P. Iztapalapa	4,654	3,987	5,104	5,331	4,400	3,071	3,208	713	781	1,654	2,096
H. P. Moctezuma	170	70	176	617	942	431	421	66	154	260	426
H. P. Peralvillo	1,523	1,073	868	338	597	891	964	197	240	483	820
H. P. San Juan de Aragón	2,569	2,155	2,915	2,691	3,192	2,282	3,639	1,993	2,143	1,730	2,351
H. P. Tacubaya	1,652	1,356	1,014	602	610	267	807	270	251	487	568
H. M. I. Inguarán	3,252	3,269	3,325	4,363	5,099	3,447	4,167	846	500	2,319	2,827
H. M. I. Topilejo	443	650	404	546	466	435	241				
H. M. I. Magdalena Contreras	817	836	856	1,103	538	802	912	1,021	981	752	927
H. M. I. Cuauhtepac	697	373	101	0	0	0	341	448	299	465	619
H. M. I. Tláhuac	1,408	1,376	1,654	1,685	1,715	1,547	1,092	379	265	1,373	1,561
H. M. I. Dr. Nicolás M. Cedillo	0	0	0	0	285	991	1,160	917	773	814	472
H. M. I. Cuajimalpa	0	143	14								
H. M. P. Xochimilco	1,337	1,403	1,775	1,068	287	1,001	1,076	599	698	745	628
C.H.E. Toxicológicas V. Carranza	2,700	6,548	10,843	11,747	15,229	15,929	5,339	3,968	4,552	8,454	10,713
C.H.E. Toxicológicas Xochimilco	2,986	3,082	3,874	2,447	2,213	1,565	1,907	2,213	1,941	2,898	3,442
UTMT Covid La Pastora										507	880
H. G. Torre Médica Tepepan	713	876	1,068	911	723	610	427	164	164	131	261
Unidad Médica de la Penitenciaría del Distrito Federal	0	0	92	0	0	0	270	388	150	1,119	1,261
Unidad Médica del Reclusorio Preventivo Varonil Oriente	359	468	210	459	302	243	249	184	11	245	726
Unidad Médica del Reclusorio Preventivo Varonil Norte	0	871	1,878	1,411	87	0	0	394	0	161	232
Unidad Médica del Reclusorio Preventivo Varonil Sur									47	771	643
Primer nivel	108,189	152,943	150,028	154,439	160,634	170,374	168,468	102,765	159,415	161,538	1,035
Centros de Salud	96,615	115,989	110,286	114,013	109,192	110,402	115,377	64,839	100,769	116,277	
Centro de Salud T-III	85,056	98,043	95,102	97,841	93,001	90,872	94,077	52,710	82,167	93,313	
Centro de Salud T-II	6,615	11,033	11,781	13,650	13,027	16,112	16,878	9,972	15,245	18,728	
Centro de Salud T-I	4,944	6,913	3,403	2,522	3,164	3,418	4,422	2,157	3,357	4,236	
Clínicas de especialidad	10,080	10,648	11,859	11,080	17,355	20,340	17,853	7,763	10,707	21,946	1,035
Clínica de Especialidades No 2	834	1,842	2,636	2,307	1,982	1,690	1,292	474	999	1,096	
Clínica de Especialidades No 3							514	197	323	508	
Clínica de Especialidades No 4	727	724	791	711	849	800	1,391	596	940	1,126	
Clínica de Especialidades No 5	2,711	1,935	1,026	936	1,050	900	823	1,382	2,554	2,036	
Clínica de Especialidades No 6	0	0	240	803	1,205	1,157	1,159	396	635	811	
Clínica Especializada Condesa	4,019	4,249	5,532	5,668	4,951	3,666	2,298	1,226	1,990	2,640	1,035
Clínica Comunitaria Mixquic	681	699	692	641	574	578	616	307	487	542	
Clínica Comunitaria Santa Catarina				14		8	207	72	95	82	
Clínica de Atención Integral a la Mujer	1,108	1,199	942								
Clínica Especializada Condesa Iztapalapa					5,448	8,915	7,455	1,006	0	9,378	
Clínica de Geriatría					1,296	2,626	2,098	2,107	2,559	3,246	
Clínica Integral de la mujer "Hermila Galindo"									125	481	
Consultorios delegacionales	1,135										
Unidades médicas de reclusorios y comunidades ¹⁾	359	476	733	1,197	1,280	1,110	1,448	989	1,270	1,428	
Otros programas de Salud Pública ²⁾		25,830	27,150	28,149	32,807	38,522	33,790	29,174	46,669	21,887	
Datos sin desagregación ³⁾											74,027

1) Incluye: Cevaneppi y a partir del 2011 se agrega Ceresova, Cefereso; en el 2017 se empieza a reportar los Centros Varoniles de Máxima Seguridad 1 y 2

2) Incluye: UNEMESec y Población en Situación de Calle

3) En 2023, se implementó un cambio en la plataforma de reporte para el primer nivel de atención, lo que ha ocasionado que no se disponga de datos desagregados por unidad médica en algunos meses. Esta situación puede generar una variación relativa en el número de consultas registradas para dicho nivel de atención.

Fuente: Sedesa/boopmcs/osis/ssis/iss/Subsistema de Información en Salud, 2013-2023

Sedesa/boopmcs/osis/ssis/sinba-ss, 2023

Consulta de odontología por unidad médica
Secretaría de Salud de la Ciudad de México
2013-2023

UNIDAD MÉDICA	2013 ^{1/}	2014 ^{1/}	2015 ^{1/}	2016 ^{1/}	2017 ^{1/}	2018 ^{1/}	2019 ^{1/}	2020 ^{1/}	2021 ^{1/}	2022 ^{1/}	2023 ^{5/}
Total general	569,407	651,006	597,996	541,360	479,593	443,468	442,846	147,023	177,642	321,885	121,368
Segundo nivel	115,359	110,184	89,711	73,267	70,401	67,642	70,063	22,010	15,894	35,162	43,574
H. E. Dr. Belisario Domínguez	3,377	2,771	1,340	1,481	1,102	1,272	1,653	588	534	1,117	520
H. G. Dr. Enrique Cabrera	1,017	908	746	1,032	940	964	956	187	0	345	361
H. G. Dr. Rubén Leñero	808	525	525	1,015	806	586	577	319	387	756	780
H. G. Xoco	1,612	1,227	1,337	1,437	1,379	776	742	505	221	201	835
H. G. Villa	2,166	1,798	1,568	1,100	1,296	1,346	1,351	285	103	313	222
H. G. Balbuena	2,593	2,793	2,847	2,200	1,584	1,398	1,279	131	0	74	22
H. G. Dr. Gregorio Salas	1,566	1,149	848	574	473	13	290	298	306	304	398
H. G. Iztapalapa	4,378	3,445	3,144	2,623	2,275	2,148	2,537	612	26	1,948	1,725
H. G. Milpa Alta	3,096	5,092	3,757	734	1,971	1,587	2,196	331	0	478	41
H. G. Ticomán	4,032	4,086	4,097	2,884	2,704	3,089	2,931	631	196	1,103	1,441
H. G. Tláhuac											
H. G. Ajusco Medio											
H. G. Topilejo											17
C. H. Emiliano Zapata	1,982	2,430	2,823	2,607	2,514	2,574	3,377	777	568	2,206	3,198
H. P. Azcapotzalco	3,779	3,111	2,946	2,521	1,568	1,385	1,763	616	795	1,248	1,272
H. P. Coyoacán	6,495	6,312	5,401	3,644	4,636	4,048	4,525	750	135	853	2,229
H. P. Villa	2,652	3,292	2,604	2,693	3,513	2,977	3,384	973	149	1,315	1,782
H. P. Legaria	4,510	3,831	3,510	4,085	4,100	4,676	4,408	1,701	2,168	2,991	3,590
H. P. Itzacoalco	6,551	6,220	5,080	3,775	4,211	3,596	3,408	789	313	1,755	2,737
H. P. Iztapalapa	8,567	8,648	7,999	5,113	3,834	5,129	5,155	1,362	238	1,550	2,037
H. P. Moctezuma	1,900	1,476	890	1,092	1,204	1,037	866	196	6	735	751
H. P. Peralvillo	3,565	3,449	2,548	1,518	2,826	2,928	2,776	630	290	793	1,535
H. P. San Juan de Aragón	3,963	2,941	2,281	2,165	2,066	2,986	2,762	939	847	897	1,610
H. P. Tacubaya	9,112	8,194	6,832	5,714	4,491	3,917	3,964	1,056	414	1,279	2,760
H. M. I. Inguarán	986	638	1,107	831	1,468	1,795	1,595	51	0	700	959
H. M. I. Topilejo	4,450	3,197	2,874	2,190	2,371	2,240					
H. M. I. Magdalena Contreras	1,771	1,682	1,938	2,036	1,513	1,534	1,571	346	198	1,092	1,595
H. M. I. Cuauhtpec	3,265	3,131	1,796	751	1,183	1,428	2,129	475	68	573	701
H. M. I. Tláhuac	3,502	3,941	3,782	2,776	2,775	3,597	2,921	588	454	1,375	3,029
H. M. I. Dr. Nicolás M. Cedillo											
H. M. I. Cuajimalpa	2,796	2,784	141								65
H. M. P. Xochimilco	1,777	1,158	867	163	118	578	1,335	331	41	773	681
H. G. Torre Médica Tepepan	868	673	558	558	318	267	354	153	18	167	409
C.H.E. Toxicológicas Xochimilco ^{2/}		275									
Unidad Médica de la Penitenciaría del Distrito Federal	4,843	3,594	3,449	3,090	2,310	1,924	2,164	1,388	2,207	2,429	2,134
Unidad Médica del Reclusorio Preventivo Varonil Oriente	4,349	4,438	3,158	4,147	3,573	3,083	3,404	2,251	2,670	2,670	1,316
Unidad Médica del Reclusorio Preventivo Varonil Norte	5,762	6,638	3,181	4,166	2,478	1,047	2,150	1,952	2,158	1,900	1,663
Unidad Médica del Reclusorio Preventivo Varonil Sur	4,077	3,954	3,737	2,552	2,801	1,717	1,540	1,516	803	1,222	1,139
Primer nivel	454,048	540,822	508,285	468,093	409,192	375,826	372,783	125,013	161,748	286,723	77,794
Centros de Salud	392,473	477,378	438,836	406,158	349,019	318,794	316,154	106,530	132,143	234,400	
Centro de Salud T-III	213,566	246,594	256,351	248,200	214,586	190,743	190,725	64,437	77,985	139,274	
Centro de Salud T-II	113,727	141,587	105,388	91,036	79,364	78,204	79,752	26,608	31,787	64,079	
Centro de Salud T-I	65,180	89,197	77,097	66,922	55,069	49,847	45,677	15,485	22,371	31,047	
Clinicas de especialidad	20,088	24,005	26,208	24,624	22,646	22,326	20,895	7,029	9,246	18,025	727
Clinica de Especialidades No 2	2,322	2,382	3,219	2,945	2,391	2,893	1,926	381	867	1,162	
Clinica de Especialidades No 3	965	863	1,100	1,077	1,307	710	748	307	665	1,017	
Clinica de Especialidades No 4	1,425	2,285	2,933	3,001	3,335	3,032	2,097	725	1,340	2,282	
Clinica de Especialidades No 5	2,252	3,280	3,199	3,357	2,431	1,872	1,841	654	343	1,196	
Clinica de Especialidades No 6	2,529	3,606	2,666	1,772	1,985	1,709	1,648	211	181	1,324	
Clinica Dermatológica Dr. Ladislao de la Pascua											
Clinica Especializada Condesa	5,666	5,500	6,227	3,616	3,359	2,414	1,954	725	1,035	2,487	727
Clinica Comunitaria Mixquic	2,247	2,669	2,673	2,840	1,586	791	1,674	537	838	1,371	
Clinica Comunitaria Santa Catarina	2,682	3,420	4,041	4,069	2,970	4,020	3,740	1,428	2,142	3,083	
Clinica de Atención Integral a la Mujer			150	1,438	1,119	1,042	1,045	387	602	803	
Clinica Especializada Condesa Iztapalapa				509	983	2,089	2,645	639	0	1,207	
Clinica de Geriatria					1,180	1,754	1,577	1,035	1,233	2,093	
Consultorios delegacionales	2,148										
Caravanas de Salud	8,673	8,927	10,005	8,998	10,164	9,424	6,604	3,321	5,732	4,628	
Unidades médicas de reclusorios y comunidades ^{3/}	16,944	14,979	14,133	11,769	10,848	9,670	8,090	4,788	5,912	5,934	
Semana Nacional de Salud Bucal	13,722	15,533	19,103	16,544	14,138	12,670	18,005	0	4,674	22,054	
Otros programas de Salud Pública ^{4/}					2,377	2,942	3,035	3,345	4,041	1,682	
Datos sin desagregación ^{5/}											77,067

1/ Incluye: Semana Nacional de Salud Bucal

2/ La Clínica Hospital de Especialidades Toxicológicas Xochimilco inició actividades en Febrero del 2014 y en 2015 no reportó porque el médico ya no está en la unidad

3/ Incluye: Comunidades de adolescentes en conflicto con la ley, Cevarepsi y a partir del 2011 se agrega Ceresova, Ceresoso y Unidad Móvil dental (otorga consulta sólo en reclusorios), en 2017 se empieza a reportar los Centros Varoniles de Máxima Seguridad 1 y 2

4/ Incluye: Información del programa situación de calle

5/ En 2023, se implementó un cambio en la plataforma de reporte para el primer nivel de atención, lo que ha ocasionado que no se disponga de datos desagregados por unidad médica en algunos meses. Esta situación puede generar una variación relativa en el número de consultas registradas para dicho nivel de atención.

Fuente: Sedesa/ocorpcss/oss/sas/sis (Sistema de Información en Salud), 2013-2023

Sedesa/ocorpcss/oss/sas/sis, 2023

Atenciones de urgencias por unidad médica
Secretaría de Salud de la Ciudad de México
2013 - 2023

UNIDAD MÉDICA / AÑO	2013	2014	2015	2016	2017	2018	2019	2020	2021	2022	2023
Total General	823,497	838,041	785,363	724,029	695,259	686,288	684,172	434,705	467,604	602,267	606,073
Segundo nivel	797,893	813,539	729,972	674,338	654,359	646,483	642,612	423,642	442,747	532,965	541,509
H. E. Dr. Belisario Domínguez	16,734	14,961	10,850	9,029	6,140	10,144	24,890	7,411	8,247	19,971	21,599
H. G. Dr. Enrique Cabrera	31,667	37,707	41,998	39,298	40,075	40,802	34,376	12,720	5,848	13,894	16,702
H. G. Dr. Rubén Leñero	48,084	49,729	42,701	38,340	39,521	47,125	47,913	22,214	22,628	26,836	14,262
H. G. Xoco	42,577	34,175	32,180	29,253	25,913	17,171	9,572	22,074	25,442	27,618	29,202
H. G. Villa	36,364	36,990	35,492	35,354	29,381	7,946	19,178	21,964	9,878	11,045	14,414
H. G. Balbuena	54,736	58,898	56,397	54,208	55,632	60,837	60,533	37,904	43,861	51,795	43,071
H. G. Dr. Gregorio Salas	26,814	28,523	30,232	26,027	26,261	25,597	24,437	15,113	14,550	16,178	17,231
H. G. Iztapalapa	43,847	48,968	47,136	52,950	57,115	51,258	28,831	23,054	18,236	22,775	25,966
H. G. Milpa Alta	24,315	24,539	25,227	17,954	21,627	21,904	23,866	15,470	16,931	20,849	19,928
H. G. Ticomán	33,759	28,582	24,639	22,392	26,543	25,958	25,831	11,929	10,394	11,880	10,450
H. G. Tláhuac	41,828	48,586	48,562	50,465	45,745	35,165	30,717	11,573	9,453	21,288	24,368
H. G. Topilejo									14,933	28,698	30,429
H. G. Ajusco Medio	44,154	41,829	37,742	28,838	27,681	25,827	28,955	28,818	45,784	20,224	17,014
C. H. Emiliano Zapata	12,207	18,840	16,897	14,554	13,542	14,595	13,820	13,575	16,863	17,890	17,588
H. P. Azcapotzalco	30,383	27,724	15,709	12,534	15,419	18,127	17,173	7,898	8,985	13,868	14,684
H. P. Coyoacán	15,558	17,916	14,657	15,085	11,921	10,856	12,011	6,148	5,582	6,022	9,543
H. P. Villa	26,391	23,374	24,964	21,248	12,054	15,626	16,282	9,383	10,814	17,225	17,211
H. P. Legaria	13,451	13,725	9,764	14,190	11,901	11,108	10,618	8,458	11,406	13,046	13,900
H. P. Iztacalco	28,181	27,522	22,031	15,813	14,485	16,883	16,546	8,825	10,094	11,351	11,980
H. P. Iztapalapa	31,040	28,337	28,131	19,255	20,376	21,745	24,382	12,157	10,100	15,569	14,108
H. P. Moctezuma	19,531	20,450	18,303	18,233	15,271	17,534	19,487	10,894	12,923	14,399	12,371
H. P. Perálvillo	21,069	22,354	15,201	15,946	13,791	16,889	13,214	6,352	6,702	10,775	14,185
H. P. San Juan de Aragón	16,477	13,283	16,450	10,421	11,537	17,532	18,554	9,731	8,490	18,958	20,822
H. P. Tacubaya	11,838	16,461	16,454	17,536	18,948	18,629	18,865	9,444	5,756	12,781	12,225
H. M. I. Inguarán	11,513	11,827	9,880	14,349	16,688	15,676	16,883	19,574	20,112	16,463	14,827
H. M. I. Topilejo	16,606	16,103	14,341	14,891	14,339	14,472	8,648	2,280			
H. M. I. Magdalena Contreras	13,428	12,323	6,375	6,534	6,589	6,423	6,208	6,930	7,332	7,276	10,086
H. M. I. Cuauhtépec	7,143	11,177	8,477	5,693	5,778	11,391	11,033	11,635	4,410	5,774	4,974
H. M. I. Tláhuac	10,206	10,002	10,973	8,119	7,314	8,875	10,086	11,005	9,270	8,773	9,136
H. M. I. Dr. Nicolás M. Cedillo	14,653	13,163	13,369	11,570	10,579	10,103	10,222	10,282	9,166	8,969	8,460
H. M. I. Cuajimalpa	11,083	12,590	1,031								9,401
H. M. P. Xochimilco	27,310	24,533	18,180	16,667	17,463	17,491	21,577	15,017	20,211	23,032	25,534
C.H.E. Toxicológicas V. Carranza	1,967	5,643	7,129	6,408	8,606	9,608	12,186	8,147	7,401	9,020	9,793
C.H.E. Toxicológicas Xochimilco ^{1/}	916	1,015	1,152	1,380	1,296	184	2,155	2,453	2,473	3,660	3,443
H. G. Torre Médica Tepepan	98	401	327	259	135	105	139	73	89	158	543
Unidad Médica de la Penitenciaría del Distrito Federal	46	448	502	494	389	346	216	872	408	449	209
Unidad Médica del Reclusorio Preventivo Varonil Oriente	625	1,525	858	467	355	661	699	462	511	309	29
Unidad Médica del Reclusorio Preventivo Varonil Norte	8,784	7,609	4,503	7,003	2,568	872	1,507	1,160	2,084	1,550	1,042
Unidad Médica del Reclusorio Preventivo Varonil Sur	2,510	1,707	1,158	1,581	1,381	1,018	1,002	643	219	64	70
Unidad de Atención Médica Temporal Covid "La Pastora"									5,161	2,533	709
Primer nivel	25,604	24,502	55,391	49,691	40,900	39,805	41,560	11,063	24,857	69,302	64,564
Servicios otorgados por el CRUM* ^{2/}	24,665	24,200	21,875	20,768	15,999	21,302	22,981	7,383	13,743	44,302	39,049
Centros de atención toxicológica ^{1/}											
Sancciones administrativas											
Comunidades											
Unidades en reclusorios	939	302	369	285	286	287	298	246	303	286	252
Atenciones médicas brindadas en eventos especiales, sociales, culturales y deportivos masivos programados			33,147	28,638	24,615	18,216	18,281	3,434	10,811	24,714	25,263

*CRUM: Centro Regulador de Urgencias Médicas

1/ A partir del 2011, el toxicológico Xochimilco pasa a un segundo nivel de atención con el nombre de Clínica Hospital de Especialidades Toxicológicas

2/ Incluye atenciones de servicios primarios (atención prehospitalaria) y secundarios (atención de pacientes con necesidad de estudios o valoraciones interhospitalaria)

Fuente: Sistema de Información para Población Abierta (SISPA), Subsistema de Información en Salud (SIS) y Subsistema Automatizado de Urgencias Médicas (SAUM)

SedesadGPCS/DIS/SAUM (Subsistema Automatizado de Urgencias Médicas), 2010-2020

SedesadGPCS/DIS/SIS/Sistema Nacional de Información Básica en Materia de Salud (Urgencias) 2021-2022

Tendencia de las atenciones de urgencias 2013 - 2023

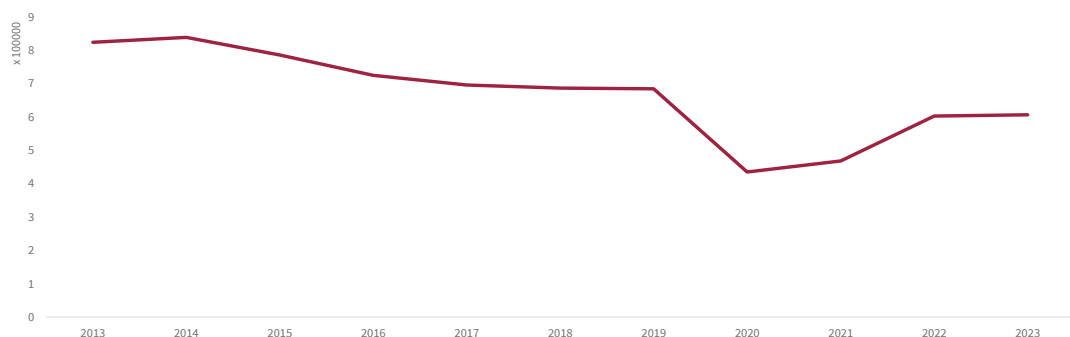

Cuadro 11.7

Detecciones Cáncer de Mama (Mastografías realizadas)
Secretaría de Salud de la Ciudad de México, 2013 – 2023

ALCALDÍA	2013	2014	2015	2016	2017	2018	2019	2020	2021	2022	2023
Total general	149,171	131,739	121,959	96,374	96,889	73,737	77,582	20,964	22,010	52,102	48,743
Acapotzalco	9,807	6,061	4,364	9,715	4,559	3,621	2,107	524	932	1,376	1,203
Coyoacán	10,197	7,352	8,740	7,076	5,947	4,314	2,914	607	786	965	577
Cuajimalpa	4,682	2,105	721	3,130	3,428	1,914	581	160	446	878	806
Gustavo A. Madero	14,095	10,041	12,163	5,750	9,179	5,600	2,506	1,153	1,148	2,119	1,916
Iztacalco	7,382	8,224	6,670	5,566	5,986	4,435	1,519	689	668	816	741
Iztapalapa	24,366	28,763	29,051	15,829	18,824	14,393	5,476	1,887	381	2,011	1,338
Magdalena Contreras	3,649	4,370	3,664	5,595	2,427	2,957	1,077	617	1,095	816	419
Milpa Alta	4,517	3,074	2,538	3,807	2,462	2,225	1,001	230	271	514	604
Álvaro Obregón	9,248	9,742	6,990	6,158	5,267	4,447	1,958	711	1,638	1,065	671
Tláhuac	5,147	5,934	7,015	3,366	4,206	3,750	1,389	571	172	751	878
Tlalpan	10,113	10,656	7,155	7,835	5,539	5,461	2,298	931	840	915	319
Xochimilco	5,615	6,080	5,890	5,781	4,519	3,767	357	244	320	543	380
Benito Juárez	4,386	4,062	3,331	2,416	5,346	1,429	472	267	204	229	103
Cuauhtémoc	9,874	8,145	9,328	6,821	8,061	6,630	2,350	692	1,054	1,360	904
Miguel Hidalgo	6,485	5,515	4,337	5,413	5,445	4,692	49,881	10,820	10,199	36,678	36,911
Venustiano Carranza	9,722	8,599	6,358	2,116	5,694	4,102	1,696	861	1,856	1,066	973
Otros ^{1/}		3,016	3,644								
Medibuses	9,886 *	91,117	84,552	66,266	62,650	45,136	49,289	10,350	9,856	36,940	36,947
Primer Nivel 2/	147,335	130,159	119,978	94,784	95,008	71,576	26,556	10,111	11,290	14,637	11,387
Segundo Nivel 3/	1,836	1,580	1,981	1,590	1,881	2,161	1,737	503	864	525	409

* Estos estudios se realizaron a mujeres residentes del Estado de México

1/ Mastografías que no se pueden desagregar por alcaldía debido a que son itinerantes

2/ Incluye: mastografías de MEDIBUSES

3/ Mastografías realizadas en unidades hospitalarias

4/ Se realizó una revisión detallada de la información estadística relacionada con esta actividad derivando en el ajuste a las cifras de los años previos

Fuente: Sistema de Información de Cáncer de la Mujer (SICAM)

Sedesa/COFSPMU (Dirección General de Prestación de Servicios Médicos y Urgencias)

Sedesa/Servicios de Salud Pública

Cuadro 11.8

Servicios de atención hospitalaria
Secretaría de Salud de la Ciudad de México
2014-2023

CONCEPTO	2014	2015	2016	2017	2018	2019	2020	2021	2022	2023
Egresos	144,143	140,864	134,628	129,977	120,466	114,071	90,551	90,962	100,647	99,696
Días paciente	565,060	562,480	523,079	526,669	491,322	470,471	404,397	445,215	465,439	465,083
Defunciones	3,912	3,868	3,794	3,833	3,492	3,378	5,856	6,584	3,602	3,355
Cirugías ^{1/}	80,972	79,516	78,157	74,179	69,967	66,648	51,173	49,576	53,368	55,968
Nacimientos ^{2/}	49,488	46,766	42,610	40,845	36,202	33,353	29,550	25,625	26,463	24,712
Parto	32,260	30,567	27,731	26,781	23,532	21,775	20,010	16,689	16,490	15,216
Cesárea	17,228	16,199	14,879	14,064	12,670	11,578	9,540	8,936	9,973	9,496
Abortos Incompletos	6,072	5,521	5,049	4,621	3,816	3,524	2,744	2,644	2,965	2,944
ILE hospitalarios ^{3/}	345	192	181	142	116	13	19	14	14	29

1/ Incluye: En quirófano y fuera de quirófano y 1,573 intervenciones quirúrgicas de primer nivel

2/ Incluye: 14 Partos de primer nivel

3/ Incluye: Interrupciones legales del embarazo que recibieron atención en hospitalización por procedimiento de LUO o MEU.

Fuente: Sedesa/DCOPPCS/OSIS/SIS (Subsistema de Información en Salud), 2013-2019

Sedesa/DCOPPCS/OISS/SADI (Sistema Automatizado de Egresos Hospitalarios), 2014-2020.

Sedesa/DCOPPCS/OISS/SINBA-SEU, 2021-2023

Tendencia de egresos y defunciones 2014-2023

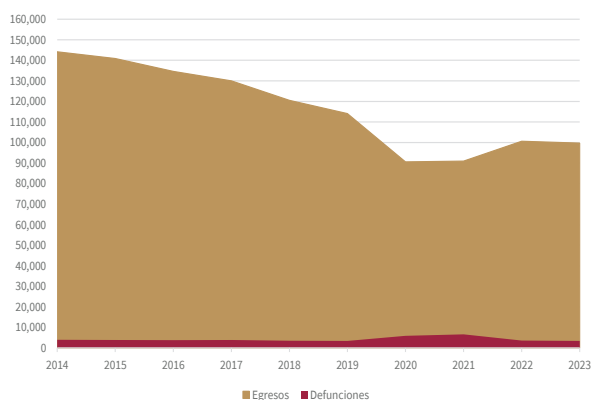

Nacimientos y tipo de parto 2014-2023

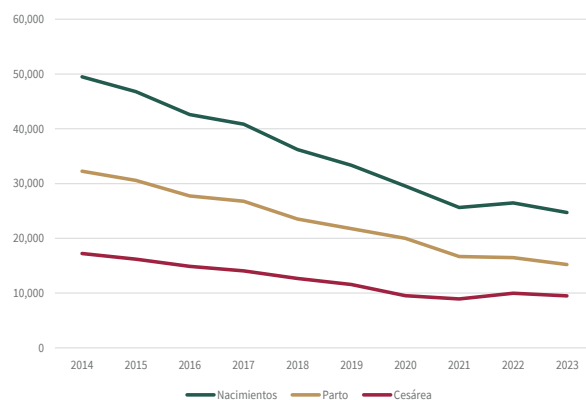

Cuadro 11.9

Egresos por unidad médica
Secretaría de Salud de la Ciudad de México
2014 - 2023

UNIDAD MÉDICA	2014	2015	2016	2017	2018	2019	2020	2021	2022	2023
TOTAL GENERAL	144,024	140,728	134,508	129,931	120,434	114,031	90,523	90,942	100,647	99,696
H. E. Dr. Belisario Domínguez	10,027	9,712	10,325	10,132	9,185	8,837	4,270	3,432	6,666	6,911
H. G. Dr. Enrique Cabrera	8,482	9,976	9,602	9,290	8,688	7,383	3,320	2,039	5,013	5,246
H. G. Dr. Rubén Leñero	4,701	4,210	6,217	7,906	8,841	8,555	7,946	9,488	8,979	9,168
H. G. Xoco	6,915	7,334	6,869	5,854	2,964	888	3,948	4,879	4,445	4,008
H. G. Villa	5,763	5,711	5,868	4,999	4,907	4,771	3,213	2,942	4,207	4,526
H. G. Balbuena	6,574	6,900	5,627	5,255	5,311	5,546	4,607	5,263	4,747	4,590
H. G. Dr. Gregorio Salas	3,453	3,843	3,221	3,390	3,175	2,598	1,848	1,899	1,906	2,001
H. G. Iztapalapa	8,973	9,015	9,590	9,129	8,257	7,554	6,203	6,186	6,628	6,057
H. G. Milpa Alta	5,223	4,962	2,240	2,951	2,302	3,005	2,721	2,938	3,120	1,619
H. G. Ticomán	6,512	6,131	6,126	5,803	5,194	4,824	2,755	2,529	3,119	2,981
H. G. Tláhuac ^{1/}	8,732	8,799	8,849	8,520	7,467	6,392	3,186	2,776	4,037	3,874
H. G. Ajusco Medio ^{2/}	7,940	7,282	6,643	4,797	4,644	5,605	2,724	2,621	3,711	4,306
H. G. Topilejo	-	-	-	-	-	-	-	1,139	1,952	2,433
H. G. De Cuajimalpa	-	-	-	-	-	-	-	-	-	1,192
H.G.Torre Médica Tepepan	475	534	509	290	336	412	280	180	345	382
C.H. Emiliano Zapata ^{3/}	3,197	2,666	1,544	1,585	1,589	1,431	2,311	2,354	2,044	2,147
Unidad de Atención Médica Temporal COVID "La Pastora"	-	-	-	-	-	-	-	512	520	604
H. P. Azcapotzalco	1,010	915	857	729	654	619	292	360	575	802
H. P. Coyoacán	3,056	2,949	2,741	2,530	2,015	1,876	1,104	1,235	1,783	1,816
H. P. Villa	2,417	2,567	2,183	1,877	1,700	1,685	1,202	881	1,714	2,024
H. P. Legaría	2,071	2,206	1,986	1,629	1,384	1,566	1,480	1,831	1,870	2,185
H. P. Iztacalco	2,598	2,751	3,079	3,346	3,390	2,984	2,154	2,104	2,114	2,195
H. P. Iztapalapa	2,319	2,560	2,244	1,845	1,692	1,873	1,019	953	1,507	1,856
H. P. Moctezuma	5,156	5,477	5,221	5,558	5,545	5,070	4,253	4,553	4,350	3,050
H. P. Peralvillo	1,405	1,561	1,409	1,267	1,370	1,478	936	1,014	857	1,053
H. P. San Juan de Aragón	2,221	2,241	2,292	2,276	2,257	2,311	1,318	1,532	1,891	2,097
H. P. Tacubaya	3,095	2,942	2,880	2,589	2,173	2,184	997	940	1,757	1,807
H. M. I. Inguarán	4,800	3,720	5,667	6,421	6,328	6,381	7,099	6,834	5,837	5,604
H. M. I. Topilejo	2,532	2,178	1,798	1,397	896	487	-	-	-	-
H. M. I. Magdalena Contreras	3,219	3,697	3,341	2,947	2,229	1,989	4,529	4,643	3,385	2,361
H. M. I. Cuauhtépec	4,804	4,306	3,629	3,734	3,452	2,939	3,001	2,551	1,606	1,442
H. M. I. Tláhuac	2,004	2,956	2,559	2,575	3,149	3,019	3,035	2,470	1,672	1,837
H. M. I. Dr. Nicolás M. Cedillo	2,591	2,572	2,348	2,253	1,994	1,937	2,187	1,914	1,906	1,669
H. M. I. Cuajimalpa	3,657	271	-	-	-	-	-	-	-	-
H. M. P. Xochimilco	4,813	4,483	4,463	3,738	3,907	3,615	4,273	3,887	3,867	3,636
C.H.E. Toxicológicas V. Carranza ^{4/}	2,341	2,561	2,157	2,979	2,964	3,020	1,660	1,463	1,880	1,514
C.H.E. Toxicológicas Xochimilco	529	374	191	187	360	1,082	539	500	543	624
U.M.R.P.V. Oriente	155	108	43	39	46	32	32	26	7	19
U.M.R.P.V. Norte	245	234	160	86	59	66	47	48	16	1
U.M.R.P.V. Sur	19	24	30	28	10	17	34	26	37	33
U.M. Penitenciaria del D.F.	119	136	120	46	32	40	28	20	34	26

Fuente: Sedesa/DGDPCCS/DISSI/SAEH (Sistema Automatizado de Egresos Hospitalarios), 2014-2020.
Sedesa/DGDPCCS/DISSI/SINBA-SEU, 2021-2023

Cuadro 11.10

Egresos de pacientes de Otros estados de residencia por hospital
Secretaría de Salud de la Ciudad de México
2014-2023

UNIDAD MÉDICA	2014		2015		2016		2017		2018		2019		2020		2021		2022		2023	
	Núm.	% ^{1/}	Núm.	% ^{1/}	Núm.	% ^{1/}	Núm.	% ^{1/}	Núm.	% ^{1/}	Núm.	% ^{1/}	Núm.	% ^{1/}	Núm.	% ^{1/}	Núm.	% ^{1/}	Núm.	% ^{1/}
Total General	16,513	11.5	17,052	12.1	16,762	12.5	17,638	13.6	17,442	14.5	16,696	14.6	14,187	15.7	15,652	17.2	15,382	4.8	15,402	15.4
H. E. Dr. Belisario Domínguez	489	4.9	480	4.9	459	4.4	404	4.0	472	5.1	455	5.1	355	8.3	457	13.3	540	8.1	520	7.5
H. G. Dr. Enrique Cabrera	139	1.6	290	2.9	323	3.4	299	3.2	234	2.7	233	3.2	270	8.1	265	13.0	258	5.1	240	4.6
H. G. Dr. Rubén Leñero	884	18.8	751	17.8	1,453	23.4	2,031	25.7	2,226	25.2	2,309	27.0	1,633	20.6	1,748	18.4	1,701	18.9	2,130	23.2
H. G. Xoco	623	9.0	615	8.4	560	8.2	539	9.2	246	8.3	93	10.5	409	10.4	491	10.1	558	12.6	550	13.7
H. G. Villa	1,172	20.3	1,177	20.6	1,080	18.4	1,041	20.8	943	19.2	932	19.5	860	26.8	833	28.3	1,015	24.1	838	18.5
H. G. Balbuena	1,142	17.4	1,069	15.5	875	15.6	801	15.2	921	17.3	645	11.6	805	17.5	1,247	23.7	1,748	36.8	1,504	32.8
H. G. Dr. Gregorio Salas	231	6.7	189	4.9	144	4.5	184	5.4	155	4.9	181	7.0	132	7.1	227	12.0	148	7.8	191	9.5
H. G. Iztapalapa	57	0.6	78	0.9	52	0.5	32	0.4	15	0.2	4	0.1	2	0.0	92	1.5	177	2.7	184	3.0
H. G. Milpa Alta	169	3.2	163	3.3	70	3.1	92	3.1	77	3.3	82	2.7	104	3.8	103	3.5	90	2.9	81	5.0
H. G. Ticomán	1,363	20.9	1,273	20.8	1,237	20.2	1,360	23.4	1,208	23.3	1,089	22.6	777	28.2	855	33.8	745	23.9	626	21.0
H.G. Tláhuac	195	2.2	157	1.8	159	1.8	122	1.4	129	1.7	150	2.3	130	4.1	217	7.8	175	4.3	171	4.4
H. G. Ajusco Medio	102	1.3	126	1.7	110	1.7	46	1.0	71	1.5	123	2.2	181	6.6	447	17.1	261	7.0	179	4.2
H.G.Topilejo	-	-	-	-	-	-	-	-	-	-	-	-	-	-	52	4.6	34	1.7	67	2.8
H. G. De Cuajimalpa	-	-	-	-	-	-	-	-	-	-	-	-	-	-	-	-	-	-	184	15.4
H.G.Torre Médica Tepopan	-	-	-	-	-	-	-	-	-	-	-	-	-	-	-	2	0.6	3	0.8	
C.H. Emiliano Zapata	152	4.8	150	5.6	58	3.8	59	3.7	59	3.7	35	2.4	136	5.9	253	10.7	116	5.7	112	5.2
U.A.M Temporal COVID "La Pastora"	-	-	-	-	-	-	-	-	-	-	-	-	-	-	158	30.9	129	24.8	180	29.8
H. P. Azcapotzalco	261	25.8	239	26.1	190	22.2	192	26.3	191	29.2	179	28.9	87	29.8	116	32.2	194	33.7	250	31.2
H. P. Coyacacán	246	8.0	289	9.8	314	11.5	301	11.9	183	9.1	141	7.5	64	5.8	62	5.0	73	4.1	163	9.0
H. P. Villa	905	37.4	996	38.8	803	36.8	776	41.3	721	42.4	659	39.1	510	42.4	388	44.0	737	43.0	867	42.8
H. P. Legaria	919	44.4	1,051	47.6	935	47.1	780	47.9	661	47.8	778	49.7	755	51.0	886	48.4	935	50.0	1,081	49.5
H. P. Iztacalco	758	29.2	934	34.0	1,398	45.4	1,489	44.5	1,616	47.7	1,240	41.6	755	35.1	747	35.5	602	28.5	542	24.7
H. P. Iztapalapa	264	11.4	242	9.5	192	8.6	157	8.5	99	5.9	53	2.8	80	7.9	14	1.5	16	1.1	21	1.1
H. P. Moctezuma	2,318	45.0	2,373	43.3	2,019	38.7	2,143	38.6	2,209	39.8	2,130	42.0	1,750	41.1	1,918	42.1	1,394	32.0	677	22.2
H. P. Peralvillo	263	18.7	263	16.8	243	17.2	276	21.8	323	23.6	346	23.4	193	20.6	251	24.8	166	19.4	207	19.7
H. P. San Juan de Aragón	816	36.7	831	37.1	941	41.1	852	37.4	916	40.6	1,038	44.9	569	43.2	664	43.3	803	42.5	971	46.3
H. P. Tacubaya	688	22.2	736	25.0	563	19.5	522	20.2	481	22.1	486	22.3	295	29.6	260	27.7	439	25.0	440	24.3
H. M. I. Inguarán	613	12.8	638	17.2	882	15.6	1,103	17.2	1,086	17.2	1,139	17.8	1,437	20.2	1,364	20.0	1,051	18.0	945	16.9
H. M. I. Topilejo	9	0.4	8	0.4	13	0.7	9	0.6	9	1.0	6	1.2	-	-	-	-	-	-	-	-
H. M. I. Magdalena Contreras	16	0.5	25	0.7	16	0.5	12	0.4	10	0.4	2	0.1	0	0.0	161	3.5	25	0.7	30	1.3
H. M. I. Cuauhtepc	346	7.2	522	12.1	474	13.1	615	16.5	784	22.7	595	20.2	644	21.5	76	3.0	78	4.9	291	20.2
H. M. I. Tláhuac	185	9.2	400	13.5	289	11.3	305	11.8	261	8.3	299	9.9	518	17.1	353	14.3	272	16.3	302	16.4
H. M. I. Dr. Nicolás M. Cedillo	452	17.4	449	17.5	448	19.1	449	19.9	436	21.9	461	23.8	562	25.7	582	30.4	480	25.2	418	25.0
H. M. I. Cuajimalpa	336	9.2	27	10.0	-	-	-	-	-	-	-	-	-	-	-	-	-	-	-	-
H. M. P. Xochimilco	224	4.7	155	3.5	104	2.3	98	2.6	123	3.1	165	4.6	96	2.2	303	7.8	146	3.8	113	3
C.H.E. Toxicológicas V. Carranza	176	7.5	356	13.9	358	16.6	549	18.4	577	19.5	648	21.5	66	4.0	56	3.8	252	13.4	308	20.3
C.H.E. Toxicológicas Xochimilco	-	-	-	-	-	-	-	-	-	-	-	-	12	2.2	6	1.2	22	4.1	16	2.6

1/ Porcentaje respecto al total de egresos de cada hospital

Fuente: Sedesa/ DGDPPCS/ DISS/ SAH (Sistema Automatizado de Egresos Hospitalarios), 2014-2020

Sedesa/DGDPPCS/DISS/SINBA-SEUL, 2021-2023

Nota: A partir del 9 de Febrero 2021 el Hospital Materno Infantil Topilejo, cambia a Hospital General Topilejo

Cuadro 11.11

Intervenciones quirúrgicas por unidad médica ^{1/}
Secretaría de Salud de la Ciudad de México
2014- 2023

UNIDAD MÉDICA	2014	2015	2016	2017	2018	2019	2020	2021	2022	2023
TOTAL GENERAL	80,972	79,516	78,157	74,179	69,967	66,648	51,173	49,576	53,368	60,298
Segundo nivel	80,211	78,696	77,267	72,770	67,912	63,788	49,600	46,136	53,368	55,968
H. E. Dr. Belisario Domínguez	4,293	3,944	4,311	4,409	3,431	3,416	787	1,195	3,909	4,633
H. G. Dr. Enrique Cabrera	4,026	5,487	5,068	4,689	4,307	3,921	1,016	335	2,689	2,869
H. G. Dr. Rubén Leñero	4,339	3,844	5,764	7,221	8,221	7,984	7,568	7,203	7,941	7,883
H. G. Xoco	4,791	5,109	4,961	4,153	2,103	634	2,073	2,324	2,533	2,608
H. G. Villa	3,903	3,835	4,495	3,801	3,738	3,600	2,214	1,797	2,537	3,181
H. G. Balbuena	3,811	4,107	2,999	2,916	3,066	2,996	2,195	2,021	1,680	1,912
H. G. Dr. Gregorio Salas	2,049	2,227	1,855	1,886	1,829	1,495	1,011	1,080	1,207	1,361
H. G. Iztapalapa	3,896	3,873	4,074	3,483	3,147	2,934	2,168	1,988	2,145	2,194
H. G. Milpa Alta	2,978	2,880	1,194	1,730	1,455	1,922	1,481	1,613	1,881	1,005
H. G. Ticomán	5,849	5,415	5,351	4,990	4,372	4,147	2,169	1,809	2,591	2,333
H. G. Tláhuac	2,894	3,771	4,484	4,209	3,579	3,153	1,116	966	1,989	2,143
H. G. Ajusco Medio	5,189	4,686	4,219	2,517	2,870	3,492	1,143	325	2,187	2,869
H. G. Topilejo	-	-	-	-	-	-	-	401	1,055	1,591
H. G. De Cuajimalpa	-	-	-	-	-	-	-	-	-	621
H. G. Torre Médica Tepepan	139	164	167	129	202	238	68	25	130	111
C.H. Emiliano Zapata	1,915	1,487	922	963	988	1,012	1,631	1,643	1,411	2,179
Unidad de Atención Médica Temporal COVID "La Pastora"	-	-	-	-	-	-	-	2	206	29
H. P. Azcapotzalco	271	247	230	240	184	175	89	90	133	204
H. P. Coyoacán	1,456	1,352	1,115	1,033	683	627	411	377	520	511
H. P. Villa	807	877	556	428	482	498	478	276	638	789
H. P. Legaria	713	686	645	543	459	603	758	832	709	1,000
H. P. Iztacalco	553	496	365	358	467	395	361	294	275	396
H. P. Iztapalapa	452	538	462	337	408	309	145	58	122	230
H. P. Moctezuma	1,873	2,147	2,316	2,129	2,079	1,716	1,369	1,444	1,328	572
H. P. Peralvillo	331	365	366	516	594	542	424	654	326	346
H. P. San Juan de Aragón	1,025	1,006	935	836	720	732	527	717	466	502
H. P. Tacubaya	1,418	1,345	1,239	1,166	1,016	983	436	0	780	966
H. M. I. Inguarán	4,253	3,393	5,587	6,105	5,875	5,720	6,716	5,656	2,824	2,464
H. M. I. Topilejo	1,673	1,366	1,158	889	612	279	-	-	-	-
H. M. I. Magdalena Contreras	2,828	3,355	3,013	2,712	2,037	1,717	2,043	1,973	1,538	1,174
H. M. I. Cuauhtepc	2,740	2,122	1,709	1,586	1,701	1,389	1,336	1,487	931	852
H. M. I. Tláhuac	1,365	2,281	2,126	2,093	2,722	2,456	1,811	1,788	1,437	1,578
H. M. I. Dr. Nicolás M. Cedillo	2,106	2,487	2,157	1,822	1,539	2,006	2,316	1,695	1,849	1,522
H. M. I. Cuajimalpa	2,682	216	-	-	-	-	-	-	-	-
H. M. P. Xochimilco	3,592	3,588	3,423	2,881	3,026	2,695	3,740	4,068	3,401	3,340
C.H.E. Toxicológicas V. Carranza	0	0	0	0	0	0	0	0	0	0
U.M. Penitenciaria del D.F.	1	0	0	0	0	2	0	0	0	0
U.M.R.P.V.Norte	0	0	1	0	0	0	0	0	0	0
Primer Nivel ^{2/}	761	820	890	1,409	2,041	2,860	1,756	3,437	1,898	4,330

Fuente: Sedesa/ DGDPPCS/ DISSI/ SAEH (Sistema Automatizado de Egresos Hospitalarios), 2014-2020
Sedesa/DGDPPCS/DISSI/SINBA-SEUL, 2021- 2023

1/ Incluye en quirófano y fuera de quirófano

2/ Se refiere a las vasectomías

Cuadro 11.12

Nacimientos atendidos por unidad médica
Secretaría de Salud de la Ciudad de México
2014 - 2023

UNIDAD MÉDICA	2014	2015	2016	2017	2018	2019	2020	2021	2022	2023
TOTAL GENERAL	49,488	46,766	42,610	40,845	36,202	33,353	29,550	25,625	26,463	24,712
Segundo nivel	49,180	46,542	42,461	40,712	36,094	33,201	29,536	25,508	26,463	24,473
H. E. Dr. Belisario Domínguez	3,377	3,071	3,225	3,082	2,877	2,813	540	565	2,173	2,197
H. G. Dr. Enrique Cabrera	3,122	4,137	3,884	3,847	3,639	2,983	712	164	1,604	1,630
H. G. Dr. Rubén Leñero	0	2	0	1	0	0	0	0	0	0
H. G. Xoco	323	490	441	402	135	27	151	100	107	79
H. G. Villa	679	743	579	474	402	323	242	148	279	326
H. G. Balbuena	509	657	242	195	129	109	53	41	47	58
H. G. Dr. Gregorio Salas	1,380	1,853	1,192	1,290	1,079	790	503	396	449	397
H. G. Iztapalapa	4,554	4,567	4,857	4,616	4,115	3,555	2,880	2,303	2,582	2,334
H. G. Milpa Alta	2,346	2,214	867	922	417	781	919	829	994	491
H. G. Ticomán	3,049	2,755	2,783	2,592	2,111	1,915	920	525	1,026	724
H. G. Tláhuac ^{3/}	3,567	3,674	3,154	2,879	2,190	1,928	990	987	1,322	1,203
H. G. Ajusco Medio ^{2/}	3,735	3,373	3,104	2,563	1,909	2,583	750	88	740	1,208
H. G. Topilejo	-	-	-	-	-	-	-	423	803	893
H. G. De Cuajimalpa										407
H.G.Torre Médica Tepepan	7	14	14	10	10	6	2	0	3	8
C.H. Emiliano Zapata ^{3/}	2,080	1,728	894	997	887	822	1,647	1,648	1,179	1,186
H. M. I. Inguarán	3,345	2,549	4,142	4,665	4,531	4,423	5,402	4,998	4,019	3,649
H. M. I. Topilejo	1,955	1,704	1,385	1,106	726	372	-	-	-	-
H. M. I. Magdalena Contreras	2,474	2,990	2,655	2,437	1,888	1,645	3,914	4,020	2,764	1,984
H. M. I. Cuauhtepc	3,866	3,526	2,978	3,086	2,866	2,444	2,577	2,182	1,323	989
H. M. I. Tláhuac	1,315	2,017	1,888	1,875	2,478	2,326	2,444	1,920	1,275	1,385
H. M. I. Dr. Nicolás M. Cedillo	1,964	1,892	1,680	1,659	1,439	1,431	1,758	1,446	1,422	1,228
H. M. I. Cuajimalpa	2,942	221	-	-	-	-	-	-	-	-
H. M. P. Xochimilco	2,591	2,365	2,497	2,014	2,266	1,925	3,132	2,725	2,352	2,097
Primer Nivel	308	224	149	133	108	152	14	117	88	239

Fuente: Sedesa/DGPPCS/DISS/SAEH (Sistema Automatizado de Egresos Hospitalarios), 2014-2020

Sedesa/DGPPCS/DISS/SINBA-SEUL, 2021- 2023

Cuadro 11.13

Partos atendidos por unidad médica
Secretaría de Salud de la Ciudad de México
2014-2023

UNIDAD MÉDICA	2014	2015	2016	2017	2018	2019	2020	2021	2022	2023
Total General	32,260	30,567	27,731	26,781	23,532	21,775	20,010	16,689	16,578	15,216
Segundo Nivel	31,952	30,343	27,582	26,648	23,424	21,623	19,996	16,572	16,490	15,021
H. E. Dr. Belisario Domínguez	1,810	1,770	1,864	1,753	1,710	1,683	309	276	1,148	1,230
H. G. Dr. Enrique Cabrera	2,098	2,854	2,666	2,584	2,557	2,036	461	91	1,028	1,054
H. G. Dr. Rubén Leñero	0	2	0	1	0	0	0	0	0	0
H. G. Xoco	174	290	284	276	74	15	92	38	49	31
H. G. Villa	394	441	346	263	236	183	133	64	139	160
H. G. Balbuena	340	401	161	126	86	80	46	23	36	39
H. G. Dr. Gregorio Salas	744	1,063	678	751	606	470	267	190	224	163
H. G. Iztapalapa	3,339	3,382	3,596	3,419	3,014	2,581	1,926	1,597	1,919	1,774
H. G. Milpa Alta	1,758	1,693	639	659	302	533	599	527	635	285
H. G. Ticomán	1,705	1,479	1,497	1,529	1,146	1,047	517	242	567	351
H. G. Tláhuac ^{1/}	2,514	2,530	1,990	1,807	1,438	1,239	656	570	837	761
H. G. Ajusco Medio ^{2/}	2,381	2,241	2,037	1,637	1,147	1,690	419	33	350	605
H. G. Topilejo	-	-	-	-	-	-	-	203	357	408
H. G. De Cuajimalpa	-	-	-	-	-	-	-	-	-	228
H. G. Torre Médica Tepepan	3	4	2	1	1	0	0	0	0	1
C.H. Emiliano Zapata ^{3/}	1,411	1,198	610	661	558	451	966	941	675	681
H. M. I. Inguarán	2,362	1,764	2,880	3,327	3,180	3,132	3,971	3,625	2,822	2,579
H. M. I. Topilejo	1,035	926	727	635	380	234	-	-	-	-
H. M. I. Magdalena Contreras	1,431	1,898	1,764	1,632	1,290	1,068	2,943	2,890	1,953	1,392
H. M. I. Cuauhtpec	2,662	2,547	2,187	2,275	1,981	1,705	1,874	1,365	818	615
H. M. I. Tláhuac	747	932	948	999	1,319	1,365	1,706	1,318	690	820
H. M. I. Dr. Nicolás M. Cedillo	1,220	1,196	969	944	804	822	1,063	816	777	620
H. M. I. Cuajimalpa	2,039	158	-	-	-	-	-	-	-	-
H. M. P. Xochimilco	1,785	1,574	1,737	1,369	1,595	1,289	2,048	1,763	1,466	1,224
Primer Nivel	308	224	149	133	108	152	14	117	88	195

Fuente: Sedesa/ DGDPPCS/ DISSI/ SAEH (Sistema Automatizado de Egresos Hospitalarios), 2014-2020
Sedesa/DGDPPCS/DISSI/SINBA-SEUL, 2021- 2023

Cuadro 11.14

Cesáreas atendidas por unidad médica
Secretaría de Salud de la Ciudad de México
2014 - 2023

UNIDAD MÉDICA	2014	2015	2016	2017	2018	2019	2020	2021	2022	2023
Total General	17,228	16,199	14,879	14,064	12,670	11,578	9,540	8,936	9,973	9,452
H. E. Dr. Belisario Domínguez	1,567	1,301	1,361	1,329	1,167	1,130	231	289	1,025	967
H. G. Dr. Enrique Cabrera	1,024	1,283	1,218	1,263	1,082	947	251	73	576	576
H. G. Xoco	149	200	157	126	61	12	59	62	58	48
H. G. Villa	285	302	233	211	166	140	109	84	140	166
H. G. Balbuena	169	256	81	69	43	29	7	18	11	19
H. G. Dr. Gregorio Salas	636	790	514	539	473	320	236	206	225	234
H. G. Iztapalapa	1,215	1,185	1,261	1,197	1,101	974	954	706	663	560
H. G. Milpa Alta	588	521	228	263	115	248	320	302	359	206
H. G. Ticomán	1,344	1,276	1,286	1,063	965	868	403	283	459	373
H. G. Tláhuac ^{1/}	1,053	1,144	1,164	1,072	752	689	334	417	485	442
H. G. Ajusco Medio ^{2/}	1,354	1,132	1,067	926	762	893	331	55	390	603
H. G. Topilejo	-	-	-	-	-	-	-	220	446	485
H. G. De Cuajimalpa	-	-	-	-	-	-	-	-	-	179
H. G. Torre Médica Tepepan	4	10	12	9	9	6	2	0	3	7
C.H. Emiliano Zapata ^{3/}	669	530	284	336	329	371	681	707	504	505
H. M. I. Inguarán	983	785	1,262	1,338	1,351	1,291	1,431	1,373	1,197	1,070
H. M. I. Topilejo	920	778	658	471	346	138	-	-	-	-
H. M. I. Magdalena Contreras	1,043	1,092	891	805	598	577	971	1,130	811	592
H. M. I. Cuauhtpec	1,204	979	791	811	885	739	703	817	505	374
H. M. I. Tláhuac	568	1,085	940	876	1,159	961	738	602	585	565
H. M. I. Dr. Nicolás M. Cedillo	744	696	711	715	635	609	695	630	645	608
H. M. I. Cuajimalpa	903	63	-	-	-	-	-	-	-	-
H. M. P. Xochimilco	806	791	760	645	671	636	1,084	962	886	873

Fuente: Sedesa/ DGOPPCS/ DISSI/ SAEH (Sistema Automatizado de Egresos Hospitalarios), 2014-2020
Sedesa/DGOPPCS/DISSI/SINBA-SEUL, 2021- 2023

Cuadro 11.15

Egresos por Aborto, atendidos en las unidades médicas

Secretaría de Salud de la Ciudad de México

2014 - 2023

UNIDAD MÉDICA	2014	2015	2016	2017	2018	2019	2020	2021	2022	2023
Total General	6,072	5,521	5,049	4,621	3,816	3,524	2,744	2,664	2,972	2,951
H. E. Dr. Belisario Domínguez	300	232	298	259	221	171	48	53	186	214
H. G. Dr. Enrique Cabrera	535	648	581	557	404	383	102	42	210	230
H. G. Dr. Rubén Leñero	13	8	9	4	4	5	0	2	2	2
H. G. Xoco	212	208	207	202	106	18	86	83	89	90
H. G. Villa	315	285	239	161	157	106	62	60	83	94
H. G. Balbuena	272	253	144	119	80	97	60	58	71	49
H. G. Dr. Gregorio Salas	280	247	195	192	160	155	94	89	93	99
H. G. Iztapalapa	478	437	516	406	350	314	279	265	317	273
H. G. Milpa Alta	388	352	179	225	163	202	146	142	173	92
H. G. Ticomán	355	257	244	251	235	169	107	102	120	118
H. G. Tláhuac ^{1/}	367	315	314	223	184	176	111	85	127	119
H. G. Ajusco Medio ^{2/}	290	267	268	231	167	194	60	8	122	132
H. G. Topilejo	-	-	-	-	-	-	-	49	99	121
H. G. De Cuajimalpa	-	-	-	-	-	-	-	-	-	34
H. G. Torre Médica Tepepan	-	-	-	-	-	-	-	-	-	-
C.H. Emiliano Zapata ^{3/}	122	99	55	58	47	45	80	111	96	109
H. P. Iztapalapa	-	-	-	-	-	-	-	-	1	1
H. P. Moctezuma	-	1	-	-	-	-	-	-	-	0
H. P. Tacubaya	-	-	-	-	-	-	-	-	-	1
H. M. I. Inguarán	425	451	473	501	470	481	442	416	349	386
H. M. I. Topilejo	153	117	106	69	40	35	-	-	-	-
H. M. I. Magdalena Contreras	303	298	267	237	164	184	327	342	241	142
H. M. I. Cuauhtepac	370	323	263	284	284	237	231	213	170	213
H. M. I. Tláhuac	160	198	225	172	132	127	130	155	95	117
H. M. I. Dr. Nicolás M. Cedillo	298	310	291	281	256	234	215	241	209	207
H. M. I. Cuajimalpa	196	24	-	-	-	-	-	-	-	-
H. M. P. Xochimilco	240	191	175	189	192	191	164	148	119	108

Fuente: Sedesa/ DGDPPCS/DISSI/ SAEH (Sistema Automatizado de Egresos Hospitalarios), 2014-2020

Sedesa/DGDPPCS/DISSI/SINBA-SEUL, 2021- 2023

Cuadro 11.16

Defunciones por unidad médica
Secretaría de Salud de la Ciudad de México
2014 - 2023

UNIDAD MÉDICA	2014	2015	2016	2017	2018	2019	2020	2021	2022	2023
Total General	3,912	3,868	3,794	3,833	3,492	3,378	5,856	6,584	3,602	3,355
H. E. Dr. Belisario Domínguez	383	405	486	473	418	340	1,068	916	276	265
H. G. Dr. Enrique Cabrera	294	305	323	301	253	318	907	820	282	234
H. G. Dr. Rubén Leñero	290	304	291	304	336	320	321	353	214	238
H. G. Xoco	459	435	378	380	194	57	580	662	349	353
H. G. Villa	395	349	389	303	334	300	293	334	338	323
H. G. Balbuena	579	625	621	618	688	726	710	778	668	680
H. G. Dr. Gregorio Salas	125	143	146	143	159	137	147	143	119	105
H. G. Iztapalapa	328	310	317	367	291	307	260	209	220	228
H. G. Milpa Alta	96	86	57	102	90	100	148	243	97	60
H. G. Ticomán	173	185	185	181	176	156	213	368	157	162
H.G. Tláhuac	328	293	280	283	229	219	448	567	216	165
H. G. Ajusco Medio	91	96	69	84	109	122	399	704	318	180
H. G. Topilejo	-	-	-	-	-	-	-	89	52	60
H. G. De Cuajimalpa	-	-	-	-	-	-	-	-	-	29
H. G. Torre Médica Tepepan	19	21	15	11	5	9	43	25	8	5
C.H. Emiliano Zapata	10	10	0	2	9	4	10	12	12	13
Unidad de Atención Médica Temporal COVID "La Pastora"	-	-	-	-	-	-	-	157	118	83
H. P. Azcapotzalco	4	3	6	3	0	5	1	0	0	1
H. P. Coyoacán	20	22	26	28	8	16	20	14	11	11
H. P. Villa	18	18	17	12	8	16	48	10	7	12
H. P. Legaria	59	52	50	45	27	54	44	43	34	32
H. P. Iztacalco	10	9	11	8	7	5	10	3	2	6
H. P. Iztapalapa	29	27	9	20	14	17	13	5	9	11
H. P. Moctezuma	51	54	27	54	50	40	35	25	19	12
H. P. Peralvillo	25	25	17	14	20	17	19	13	14	13
H. P. San Juan de Aragón	13	17	8	11	7	13	5	5	8	14
H. P. Tacubaya	30	9	6	6	4	5	10	6	3	11
H. M. I. Inguarán	34	28	36	48	42	32	70	43	26	21
H. M. I. Topilejo	1	3	4	0	0	0	0	0	0	0
H. M. I. Magdalena Contreras	0	2	0	0	0	0	0	1	0	0
H. M. I. Cuauhtemoc	-	1	-	2	-	1	0	0	0	0
H. M. I. Tláhuac	5	3	1	3	2	0	2	5	1	0
H. M. I. Dr. Nicolás M. Cedillo	0	2	0	0	0	0	0	0	1	0
H. M. I. Cuajimalpa	18	0	0	0	0	0	0	0	0	0
H. M. P. Xochimilco	24	25	19	22	11	40	31	27	22	23
C.H.E. Toxicológicas V. Carranza	1	1	0	5	1	2	1	0	0	0
C.H.E. Toxicológicas Xochimilco	-	-	-	-	-	-	-	4	1	5
U.M. Penitenciaria del D.F.	0	0	0	0	0	0	0	0	0	0
U.M.R.P.V. Oriente	0	0	0	0	0	0	0	0	0	0
U.M.R.P.V. Norte	0	0	0	0	0	0	0	0	0	0
U.M.R.P.V. Sur	0	0	0	0	0	0	0	0	0	0

Fuente: Sedesa/ DGDPPCS/ DISSI/ SAEH (Sistema Automatizado de Egresos Hospitalarios), 2014-2020
Sedesa/DGDPPCS/DISSI/SINBA-SEUL, 2021- 2023

Cuadro 11.17

Accidentes y lesiones
Secretaría de Salud de la Ciudad de México
2012 - 2023

UNIDAD MÉDICA	2012	2013	2014	2015	2016	2017	2018	2019	2020	2021	2022	2023
Total general	25,443	38,870	57,609	51,228	50,414	49,500	50,033	47,215	35,190	36,655	39,589	43,632
H. E. Dr. Belisario Domínguez	433	416	402	61	35	40	229	282	97	520	1,335	1,280
Hospitales Generales	14,156	26,940	40,287	38,387	39,880	41,241	40,880	40,567	30,618	31,404	31,908	32,365
H. G. Dr. Enrique Cabrera	2,315	2,187	2,165	1,568	1,472	958	1,040	999	229	131	308	1,282
H. G. Dr. Rubén Leñero	108	60	1,307	593	247	268	162	155	64	106	127	1,348
H. G. Xoco	640	5,745	12,451	12,271	12,298	10,510	6,021	3,429	8,783	9,953	7,004	196
H. G. Villa	28	29	21	17	16	23	17	81	5	0	0	0
H. G. Balbuena	1,267	10,534	13,548	12,771	17,308	20,051	24,221	25,592	16,185	13,677	12,310	16,324
H. G. Dr. Gregorio Salas	2,566	2,475	3,143	4,316	1,792	2,198	1,924	1,471	560	1,211	1,246	1,134
H. G. Iztapalapa	390	287	175	285	298	233	241	386	84	83	83	51
H. G. Milpa Alta	4,114	3,768	4,252	3,732	3,290	3,969	4,090	3,986	2,132	3,021	3,980	4,489
H. G. Ticomán	1,959	0	215	53	0	258	431	401	363	294	96	26
H. G. Tláhuac	0	558	479	300	1,336	999	866	378	56	153	965	804
H. G. Topilejo	0	0	0	0	0	0	0	0	0	1,507	3,971	5,105
H. G. Ajusco Medio	769	212	734	741	247	24	69	2,016	886	2	692	348
H. G. Cuajimalpa											0	133
C.H. Emiliano Zapata	0	1,085	1,797	1,740	1,576	1,750	1,798	1,673	1,271	1,266	1,126	1,116
U. A. M. La Pastora												9
Hospitales Pediátricos	8,923	7,350	12,831	10,932	8,810	6,624	7,127	4,912	3,298	3,971	5,013	8,815
H. P. Azcapotzalco	276	8	3,428	4,059	3,625	2,417	2,641	2,071	1,364	1,411	1,611	1,936
H. P. Coyoacán	216	9	6	5	162	159	136	78	21	530	630	972
H. P. Villa	201	5	0	235	146	0	0	50	11	75	70	1,329
H. P. Legaría	521	0	0	0	0	578	528	455	505	543	512	604
H. P. Iztacalco	4,001	4,850	5,012	3,204	2,999	1,835	840	615	264	384	504	325
H. P. Iztapalapa	759	654	576	845	712	663	416	548	256	449	425	336
H. P. Moctezuma	424	328	286	212	0	0	0	0	0	4	7	1
H. P. Peralvillo	1,477	662	2,751	2,026	408	27	1,410	496	304	113	343	2,188
H. P. San Juan de Aragón	1,048	834	772	346	758	945	1,156	599	573	437	911	1,124
H. P. Tacubaya	0	0	0	0	0	0	0	0	0	25	0	0
Hospitales Materno Infantiles	1,931	4,164	4,089	1,848	1,689	1,595	1,797	1,454	1,177	760	1,333	861
H. M. I. Inguarán	0	0	0	0	1	7	9	30	34	100	71	72
H. M. I. Topilejo	872	1,313	1,326	1,618	1,536	1,436	1,581	1,061	540			
H. M. I. Magdalena Contreras	536	2,329	2,291	135	13	0	0	0	0	0	0	0
H. M. I. Cuauhtepac	0	0	18	31	104	105	109	218	224	76	60	2
H. M. I. Tláhuac	93	80	69	39	34	37	29	21	131	282	660	502
H. M. I. Dr. Nicolás M. Cedillo	1	0	0	2	1	10	9	2	1	3	0	0
H. M. I. Cuajimalpa	190	365	313	10								
H. M. P. Xochimilco	239	77	72	13	0	0	60	122	247	299	542	285
Clín Hosp Especialidades Toxicológicas	0	0	0	0	0	0	0	0	0	0	0	311
C. H. E. Tox. Venustiano Carranza												98
C. H. E. Tox. Xochimilco												213

Fuente: Sedesa/DGDP/PCS/DISSI/SDS/SIAL (Subsistema de Registro de Atención por Violencia y/o Lesiones), 2012-2020
Sedesa/DGDP/PCS/DISSI/SDS/Sistema Nacional de Información Básica en Materia de Salud (SINBA-SEUL Lesiones), 2021-2023

Cuadro 11.18

Accidentes y lesiones asociadas al consumo de alcohol
Secretaría de Salud de la Ciudad de México
2012 - 2023

UNIDAD MEDICA	2012	2013	2014	2015	2016	2017	2018	2019	2020	2021	2022	2023
Total	2,444	2,192	2,301	1,876	1,683	1,621	1,380	1,547	882	877	1,241	1,377
H. E. Dr. Belisario Domínguez	27	26	34	5	3	1	14	13	2	28	135	132
Hospitales Generales	2,275	1,888	2,013	1,719	1,538	1,465	1,204	1,387	778	777	993	961
H. G. Dr. Enrique Cabrera	226	297	327	225	151	146	130	151	49	9	17	24
H. G. Dr. Rubén Leñero	0	0	23	8	5	14	8	1	1	2	5	40
H. G. Xoco	605	564	537	287	301	176	145	93	155	121	77	19
H. G. Villa	1	0	0	2	1	3	2	5	1	0	0	0
H. G. Balbuena	769	502	436	430	442	445	333	389	249	109	8	18
H. G. Dr. Gregorio Salas	137	95	111	209	95	180	117	117	42	97	105	61
H. G. Iztapalapa	0	13	8	29	29	36	46	88	12	8	7	7
H. G. Milpa Alta	271	259	259	224	223	336	307	231	126	307	344	312
H. G. Ticomán	212	0	29	4	0	25	43	45	26	7	4	1
H. G. Tláhuac	0	68	72	70	179	83	19	64	6	6	33	28
H. G. Topilejo	0	0	0	0	0	0	0	0	0	102	372	433
H. G. Ajusco Medio	54	26	119	155	51	0	3	155	57	0	19	15
H. G. Cuajimalpa											0	0
C.H. Emiliano Zapata	0	64	92	76	61	21	51	48	54	9	2	3
U. A. M. La Pastora												0
Hospitales Pediátricos	25	25	11	3	5	26	25	22	22	35	47	62
H. P. Azcapotzalco	10	0	0	0	0	0	0	0	1	3	4	2
H. P. Coyoacán	0	0	0	0	1	5	1	2	1	7	4	10
H. P. Villa	1	1	0	0	1	0	0	0	0	4	0	10
H. P. Legaría	2	0	0	0	0	7	4	12	15	13	34	32
H. P. Iztacalco	7	10	4	0	2	1	2	0	0	4	3	4
H. P. Iztapalapa	4	2	0	1	1	13	13	5	4	3	0	0
H. P. Moctezuma	1	7	2	0	0	0	0	0	0	0	0	0
H. P. Peralvillo	0	0	5	2	0	0	5	3	1	0	1	2
H. P. San Juan de Aragón	0	5	0	0	0	0	0	0	0	0	1	2
H. P. Tacubaya	0	0	0	0	0	0	0	0	0	1	0	0
Hospitales Materno Infantiles	117	253	243	149	137	129	137	125	80	37	66	58
H. M. I. Inguarán	0	0	0	0	0	0	1	6	2	4	4	7
H. M. I. Topilejo	85	110	109	136	130	127	119	83	38			
H. M. I. Magdalena Contreras	23	128	124	5	0	0	0	0	0	0	0	0
H. M. I. Cuauhtepc	0	0	1	6	7	1	16	33	23	5	3	0
H. M. I. Tláhuac	0	0	1	0	0	0	0	1	12	21	41	44
H. M. I. Dr. Nicolás M. Cedillo	0	0	0	0	0	1	1	0	0	0	0	0
H. M. I. Cuajimalpa	2	8	4									
H. M. P. Xochimilco	7	7	4	2	0	0	0	2	5	7	18	7
Clín Hosp Especialidades Toxicológicas	0	0	0	0	0	0	0	0	0	0	0	164
C. H. E. Tox. Venustiano Carranza												55
C. H. E. Tox. Xochimilco												109

Fuente: Sedesa/DGDPCCS/DISSI/SDS/SIAL (Subsistema de Registro de Atención por Violencia y/o Lesiones), 2012-2020
Sedesa/DGDPCCS/DISSI/SDS/Sistema Nacional de Información Básica en Materia de Salud (SINBA-SEUL Lesiones), 2021-2023

Cuadro 11.19

Servicios auxiliares de diagnóstico y tratamiento
Secretaría de Salud de la Ciudad de México
2013 - 2023

Concepto	2013	2014	2015	2016	2017	2018	2019	2020	2021	2022	2023
Estudios											
Clínicos	10,663,950	11,275,153	11,822,240	11,387,406	10,361,170	9,278,009	7,628,852	6,799,414	7,838,551	9,779,773	11,506,263
Patología	30,472	35,050	36,920	42,466	32,466	33,125	28,941	30,346	18,580	31,662	18,411
Radiología	639,707	675,084	712,043	695,164	703,360	667,955	656,323	438,932	551,583	648,366	449,987
Ultrasonidos	156,262	159,437	160,692	147,648	144,680	125,543	116,430	64,176	66,249	92,875	116,537
Tomografía Axial Computarizada	39,046	44,521	43,803	41,403	35,129	36,868	35,040	55,186	59,595	46,434	31,773
Personas											
Clínicos	1,408,324	1,408,775	1,372,279	1,310,069	1,223,369	1,099,710	894,477	649,186	760,292	903,453	1,135,252
Patología	23,189	26,063	26,606	26,121	23,155	21,968	20,911	23,762	13,376	19,053	18,411
Radiología	458,546	502,268	519,868	495,512	463,307	423,743	656,323	298,855	355,171	391,231	449,987
Ultrasonidos	148,374	151,054	153,664	140,531	136,435	116,742	116,430	60,308	62,044	87,372	109,906
Tomografía Axial Computarizada	34,964	39,141	38,547	36,384	31,203	32,530	30,581	48,933	53,622	38,736	31,773

Fuente: Sedesa/DCOPPCS/DISSI/SSIS/SIS (Subsistema de Información en Salud), 2013-2023

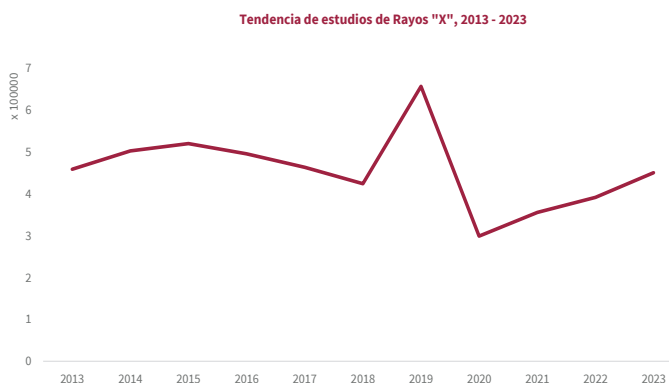
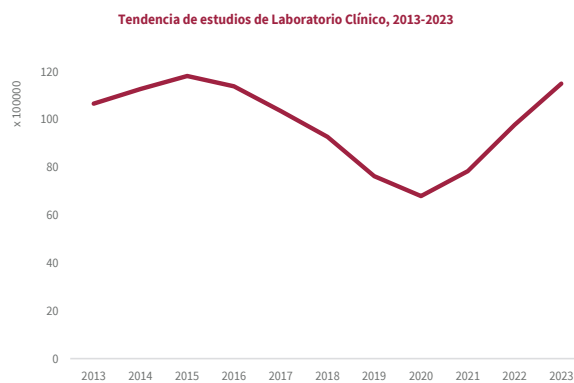

Cuadro 11.20

**Estudios de laboratorio clínico por unidad médica
Secretaría de Salud de la Ciudad de México
2013 - 2023**

UNIDAD MÉDICA	2013	2014	2015	2016	2017	2018	2019	2020	2021	2022	2023
Total general	10,663,950	11,275,153	11,822,240	11,387,406	10,361,170	9,278,009	7,628,852	6,799,414	7,838,551	9,779,773	11,574,090
Segundo nivel	6,390,560	7,146,304	7,499,433	7,491,720	6,748,053	6,160,808	5,998,155	5,170,614	6,296,640	7,398,340	7,920,978
H. E. Dr. Belisario Domínguez	604,276	705,253	741,431	686,277	605,289	563,124	592,980	411,858	403,912	591,377	695,441
H. G. Dr. Enrique Cabrera	428,464	475,002	517,107	537,011	512,298	480,087	432,659	349,287	337,151	475,693	535,928
H. G. Dr. Rubén Leñero	417,573	383,348	416,103	395,019	412,776	416,266	416,499	309,410	398,752	456,472	446,606
H. G. Xoco	483,266	536,841	544,006	575,282	497,261	266,866	188,448	394,689	491,880	519,522	516,196
H. G. Villa	322,849	358,058	321,150	329,622	262,744	325,480	276,207	304,092	352,453	359,084	431,019
H. G. Balbuena	662,536	590,811	605,775	646,008	556,353	549,689	522,883	425,705	495,315	443,442	527,883
H. G. Dr. Gregorio Salas	146,415	159,461	157,333	176,797	183,110	160,868	149,930	103,522	129,620	119,302	140,453
H. G. Iztapalapa	330,624	341,024	405,311	440,860	374,736	347,953	334,255	243,934	343,360	496,480	611,095
H. G. Milpa Alta	66,072	186,227	215,974	97,972	184,904	171,980	164,757	148,242	194,800	184,032	136,087
H. G. Ticomán	506,939	593,275	546,830	582,204	558,302	416,121	409,156	241,002	285,211	355,493	444,104
H. G. Tláhuac	508,031	583,167	653,888	638,871	513,969	419,961	429,037	342,900	371,699	539,393	539,967
H. G. Ajusco Medio	313,671	396,022	410,322	401,046	303,554	287,436	298,654	337,898	632,974	545,036	649,186
H. G. Topilejo									98,148	189,426	67,827
C. H. Emiliano Zapata	64,422	96,314	96,645	79,387	64,859	56,953	64,293	79,230	87,845	105,679	239,323
Unidad de atención Médica Temporal COVID "La Pastora"									91,710	85,109	122,307
Unidad Temporal Ajusco Medio									47,144	205,142	78,737
H. P. Azcapotzalco	24,152	31,473	30,442	27,076	23,809	19,013	18,458	10,625	13,659	17,319	26,440
H. P. Coyoacán	93,349	102,981	102,786	111,463	104,399	100,702	98,310	80,904	95,932	109,522	100,449
H. P. Villa	52,709	58,437	70,659	66,381	57,327	56,292	57,385	48,937	46,780	57,641	66,672
H. P. Legaria	85,799	99,950	105,239	107,777	83,822	84,596	96,626	80,785	83,175	84,948	95,591
H. P. Iztacalco	74,992	67,270	77,330	74,443	76,957	84,673	78,206	61,491	62,060	75,953	77,986
H. P. Iztapalapa	84,903	100,724	109,116	117,151	97,415	73,375	75,104	51,060	52,691	65,786	82,032
H. P. Moctezuma	84,355	99,222	160,960	171,414	145,596	130,587	129,342	102,583	101,712	110,198	21,457
H. P. Peralvillo	112,182	139,770	139,989	114,726	98,448	133,631	87,790	65,158	64,779	59,131	78,215
H. P. San Juan de Aragón	45,404	42,127	41,217	38,941	30,523	39,879	46,761	33,213	34,351	43,964	53,799
H. P. Tacubaya	77,346	76,581	75,679	83,913	81,729	65,311	68,521	46,482	54,334	67,035	70,653
H. M. I. Inguarán	80,695	108,948	108,082	143,844	155,460	159,819	169,214	168,839	179,156	184,066	174,482
H. M. I. Topilejo	49,222	54,540	45,376	35,148	38,852	35,528	15,999				
H. M. I. Magdalena Contreras	68,807	66,267	69,282	71,133	53,568	53,577	52,222	74,817	89,250	80,881	78,411
H. M. I. Cuauhtepac	49,320	109,211	123,370	112,787	101,664	103,349	96,156	92,005	91,611	62,929	66,277
H. M. I. Tláhuac	74,918	67,229	87,919	90,986	95,077	121,119	106,840	96,183	82,337	80,891	81,251
H. M. I. Dr. Nicolás M. Cedillo	66,406	74,790	75,683	72,040	65,322	63,845	54,602	63,900	60,393	64,744	60,500
H. M. I. Cuajimalpa	53,200	47,027									
H. M. P. Xochimilco	94,674	113,306	105,332	108,714	105,563	117,948	125,699	129,331	125,666	150,033	168,292
C.H.E. Toxicológicas V. Carranza	129,355	157,537	190,652	215,878	203,314	160,632	234,111	181,255	218,145	277,612	286,617
C.H.E. Toxicológicas Xochimilco ^{1/}							2,430	8,965	14,533	6,611	1,252
H. G. Torre Médica Tepepan	133,634	124,111	148,445	141,549	99,053	94,148	104,621	82,312	64,102	128,394	148,443
Primer Nivel	4,273,390	4,128,849	4,322,807	3,895,686	3,613,117	3,117,201	1,630,697	1,628,800	1,541,911	2,381,433	3,653,112

1/ A partir del 2019, se empezaron a realizar estudios de laboratorio
Fuente: Sedesa/OCOPPCS/DISSI/SSIS/SIS (Subsistema de Información en Salud), 2013-2023
Sedesa/OCOPPCS/DISSI/SSIS/SINBA-SIS, 2023

Cuadro 11.21

**Personas atendidas con estudios de laboratorio clínico por unidad médica
Secretaría de Salud de la Ciudad de México
2013-2023**

UNIDAD MÉDICA	2013	2014	2015	2016	2017	2018	2019	2020	2021	2022	2023
Total general	1,408,324	1,408,775	1,372,279	1,310,069	1,223,369	1,099,710	894,477	649,186	760,292	903,453	1,157,596
Segundo nivel	793,712	802,361	759,320	744,966	715,032	676,232	640,083	480,636	578,342	673,487	745,214
H. E. Dr. Belisario Domínguez	69,641	93,632	69,029	85,192	71,438	59,242	59,147	32,458	30,172	51,735	62,312
H. G. Dr. Enrique Cabrera	106,459	54,639	50,997	52,741	55,012	51,508	48,225	28,696	25,778	36,988	46,715
H. G. Dr. Rubén Leñero	38,421	35,113	33,839	30,469	37,168	36,783	33,363	21,589	35,297	31,190	33,334
H. G. Xoco	40,426	40,899	41,769	40,539	40,377	21,526	11,465	27,058	35,336	39,907	47,234
H. G. Villa	36,645	37,901	35,698	34,950	31,399	33,644	31,677	25,856	32,335	47,094	51,103
H. G. Balbuena	72,653	74,134	72,209	63,881	61,159	64,638	64,302	42,867	54,310	55,336	66,323
H. G. Dr. Gregorio Salas	16,672	17,507	17,102	16,737	19,955	17,135	16,130	10,809	13,307	14,014	14,536
H. G. Dr. Iztapalapa	42,353	44,110	45,450	48,715	44,665	43,442	40,090	28,591	36,019	61,681	81,449
H. G. Milpa Alta	22,646	24,451	27,293	11,494	21,560	27,006	22,260	16,399	19,716	19,790	14,827
H. G. Ticomán	51,736	54,637	48,088	49,779	44,946	43,112	39,848	26,445	27,327	30,142	32,527
H. G. Tláhuac	47,464	55,434	58,268	58,030	53,180	48,119	48,633	35,384	35,726	47,264	45,914
H. G. Ajusco Medio	41,224	45,311	44,354	37,686	32,572	34,368	33,511	26,295	36,973	33,241	39,792
H. G. Topilejo									9,313	15,193	20,612
C. H. Emiliano Zapata	7,886	11,230	10,906	9,091	7,782	7,057	6,915	7,977	8,620	9,591	10,494
Unidad de atención Médica Temporal COVID "La Pastora"									15,187	696	10,146
Unidad Temporal Ajusco Medio									8,938	7,565	
H. P. Azcapotzalco	5,222	6,056	5,327	4,529	3,541	2,993	2,986	1,490	1,935	2,866	4,161
H. P. Coyoacán	12,353	16,077	13,184	13,754	12,997	11,905	11,759	8,061	9,476	14,763	13,402
H. P. Villa	7,946	8,171	9,650	8,991	8,281	7,388	7,569	5,930	4,794	6,369	7,923
H. P. Legaria	10,093	10,803	11,924	14,023	11,740	10,570	12,002	10,248	10,003	10,717	11,020
H. P. Iztacalco	8,501	7,957	8,289	7,482	7,502	7,354	7,006	6,078	7,050	7,855	6,968
H. P. Iztapalapa	10,370	11,687	11,555	11,017	9,913	9,056	9,820	5,602	5,832	7,861	9,259
H. P. Moctezuma	12,642	13,103	15,443	16,685	16,474	16,370	15,851	12,131	13,082	14,627	7,711
H. P. Perálvillo	12,677	12,655	11,431	11,025	9,064	8,781	8,796	5,664	5,125	4,338	5,271
H. P. San Juan de Aragón	7,503	6,430	6,269	5,996	5,555	6,393	7,156	4,380	4,892	5,415	6,266
H. P. Tacubaya	12,606	13,347	12,397	13,153	12,552	10,608	9,876	7,885	6,600	8,532	8,170
H. M. I. Inguarán	13,755	15,288	13,861	17,796	20,045	21,227	19,238	18,117	19,807	19,216	17,859
H. M. I. Topilejo	7,585	7,407	6,302	4,267	5,216	4,500	2,063				
H. M. I. Magdalena Contreras	8,004	7,898	8,992	9,305	7,796	6,943	6,594	9,742	11,204	9,799	8,774
H. M. I. Cuauhtepc	12,481	13,759	14,136	13,009	12,314	12,337	11,205	9,828	10,642	7,711	7,165
H. M. I. Tláhuac	8,272	8,133	9,317	9,492	9,736	12,049	11,458	10,180	8,652	8,184	8,226
H. M. I. Dr. Nicolás M. Cedillo	7,944	8,459	8,010	7,509	7,136	8,758	6,261	6,419	6,014	6,470	6,402
H. M. I. Cuajimalpa	9,452	10,099									
H. M. P. Xochimilco	12,966	13,812	12,662	12,532	10,976	11,583	12,088	11,737	10,962	11,613	12,434
C.H.E. Toxicológicas V. Carranza	8,882	11,813	14,522	14,084	14,810	11,878	14,190	10,603	12,949	17,237	17,014
C.H.E. Toxicológicas Xochimilco ^{1/}							130	654	1,011	841	1,252
H. G. Torre Médica Tepepan	10,232	10,409	11,047	11,013	8,171	7,959	8,469	5,463	3,958	7,646	8,619
Primer Nivel	614,612	606,414	612,959	565,103	508,337	423,478	254,394	168,550	181,950	229,966	412,382

1/ A partir del 2019, se empezaron a realizar estudios de laboratorio
Fuente: Sedesa/dgppccs/dssi/ssis/sis (Subsistema de Información en Salud), 2013-2023
Sedesa/dgppccs/dssi/ssis/sis - SIS - SIS, 2023

Estudios de laboratorio por persona, 2013-2023

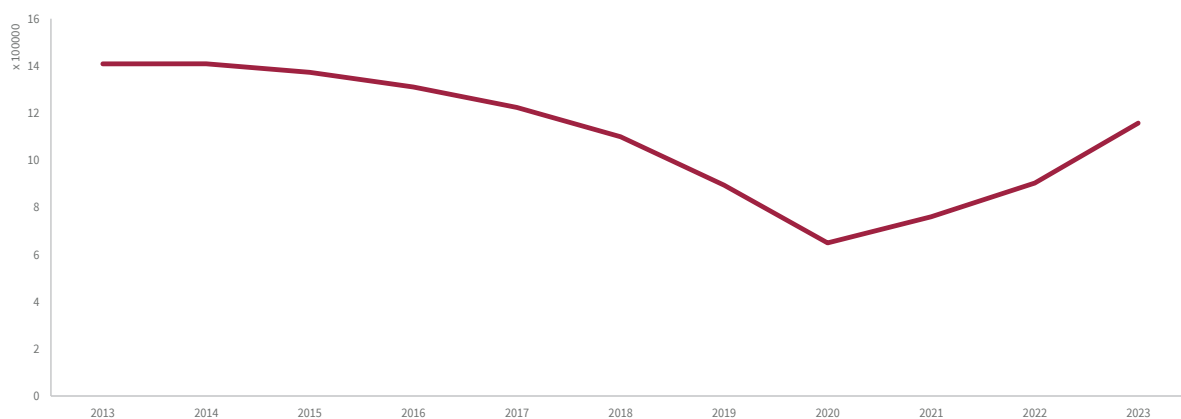

Cuadro 11.22

Estudios de rayos X por unidad médica
Secretaría de Salud de la Ciudad de México
2013-2023

UNIDAD MÉDICA	2013	2014	2015	2016	2017	2018	2019	2020	2021	2022	2023
Total general	639,707	675,084	712,043	695,164	703,360	667,955	672,021	438,932	551,583	648,366	892,964
Segundo nivel	511,831	559,438	563,341	532,869	556,944	527,998	527,723	369,617	461,369	526,359	519,921
H. E. Dr. Belisario Domínguez	17,529	16,916	28,668	30,329	28,374	31,244	32,447	14,760	13,883	26,875	28,945
H. G. Dr. Enrique Cabrera	26,643	29,398	29,665	28,504	19,818	25,436	21,398	11,279	7,647	20,381	20,086
H. G. Dr. Rubén Leñero	44,722	49,897	54,674	51,752	48,737	70,978	104,564	51,344	56,369	81,870	79,605
H. G. Xoco	95,459	76,862	68,464	77,790	90,947	40,789	17,958	57,013	92,986	109,164	113,011
H. G. Villa	23,658	30,735	35,033	35,184	38,786	58,915	59,607	36,258	44,318	41,945	35,439
H. G. Balbuena	27,268	59,146	86,309	46,975	43,175	47,693	39,773	30,847	48,649	30,202	6,972
H. G. Dr. Gregorio Salas	8,717	9,248	9,735	7,825	11,558	13,136	13,265	7,457	11,480	5,071	5,759
H. G. Iztapalapa	22,670	25,491	21,556	28,806	37,203	23,650	30,512	10,992	16,356	18,684	21,302
H. G. Milpa Alta	8,887	9,145	7,266	3,310	9,523	9,953	7,710	5,140	4,819	8,139	6,171
H. G. Ticomán	12,668	15,524	7,480	8,592	10,523	7,849	8,278	6,974	7,649	5,591	5,993
H. G. Tláhuac	48,296	56,085	49,604	43,320	39,514	34,082	32,905	21,352	8,690	15,738	28,916
H. G. Ajusco Medio	22,740	17,186	13,397	19,244	22,841	13,643	16,400	10,427	12,929	16,438	27,624
H. G. Topilejo									10,193	14,480	15,737
C. H. Emiliano Zapata	2,161	4,137	1,769	2,792	2,128	1,677	2,120	2,647	3,174	3,108	1,330
Unidad de atención Médica Temporal COVID "La Pastora"									2,915	1,782	3,721
Unidad Temporal Ajusco Medio									2,463	3,978	
H. P. Azcapotzalco	10,242	8,819	8,768	11,962	9,145	9,635	8,031	4,114	4,949	6,110	6,627
H. P. Coyoacán	23,974	25,305	18,046	15,640	24,245	23,455	21,682	13,311	15,372	21,255	26,939
H. P. Villa	6,548	9,787	9,945	14,567	11,737	10,812	8,343	8,078	7,727	11,992	14,144
H. P. Legaría	9,083	9,953	10,150	9,158	9,884	8,005	8,216	6,693	9,509	9,402	5,844
H. P. Iztacalco	10,897	10,440	10,025	7,564	9,078	10,268	10,431	6,173	5,752	6,214	5,427
H. P. Iztapalapa	13,358	12,536	13,687	12,724	11,045	8,899	7,427	4,463	5,429	5,991	6,163
H. P. Moctezuma	10,633	11,086	11,640	13,017	13,946	16,296	15,145	13,177	9,664	8,766	3,673
H. P. Peralvillo	10,313	11,032	15,676	10,629	11,978	12,011	12,564	7,260	7,771	7,177	8,367
H. P. San Juan de Aragón	14,270	14,028	13,368	15,159	17,404	21,028	21,033	13,702	18,756	17,491	19,624
H. P. Tacubaya	11,556	14,305	12,441	11,174	10,077	831	1,132	3,828	5,514	5,676	5,103
H. M. I. Inguarán	2,283	2,794	2,176	2,707	3,088	3,467	3,146	2,881	4,196	3,641	3,521
H. M. I. Topilejo	2,597	3,478	2,558	2,870	953	892	850				
H. M. I. Magdalena Contreras	2,099	2,164	2,583	2,785	2,705	2,240	2,292	2,356	2,479	3,218	2,234
H. M. I. Cuauhtpec	1,755	1,355	1,329	204	792	951	776	847	759	239	435
H. M. I. Tláhuac	3,758	4,937	2,645	3,117	4,238	4,531	3,983	2,840	2,552	2,862	2,807
H. M. I. Dr. Nicolás M. Cedillo	358	401	392								
H. M. I. Cuajimalpa	968	1,108									
H. M. P. Xochimilco	8,131	8,675	8,135	7,800	8,160	8,279	10,105	8,819	9,051	8,871	5,733
C.H.E. Toxicológicas V. Carranza											
C.H.E. Toxicológicas Xochimilco 1/											
H. G. Torre Médica Tepepan	1,926	2,432	4,161	3,179	2,253	3,788	2,546	1,134	1,612	4,008	2,669
Unidad Médica de la Penitenciaría del Distrito Federal	3,063	2,371	1,807	2,075	1,242	1,322	1,942	789	997		4,222
Unidad Médica del Reclusorio Preventivo Varonil Oriente	886	975									
Unidad Médica del Reclusorio Preventivo Varonil Norte	1,226	1,037	189	756	427	199	15	1,116	3,720		1,309
Unidad Médica del Reclusorio Preventivo Varonil Sur	489	650	0	1,359	1,420	2,044	1,127	1,546	1,040		1,080
Primer Nivel	127,876	115,646	148,702	162,295	146,416	139,957	144,298	69,315	90,214	122,007	373,043

Fuente: Sedesa, DGDPPCS/DISSI/SSIS/SIS (Subsistema de Información en Salud), 2013-2023
Sedesa/DGDPPCS/DISSI/SSIS/SINBA-SIS, 2023

Cuadro 11.23

Personas atendidas en el servicio de rayos X por unidad médica
Secretaría de Salud de la Ciudad de México
2013-2023

UNIDAD MÉDICA	2013	2014	2015	2016	2017	2018	2019	2020	2021	2022	2023
Total general	458,546	502,268	519,868	495,512	463,307	423,743	406,793	298,855	355,171	391,231	451,787
Segundo nivel	369,115	420,980	415,242	384,794	367,621	332,160	314,887	254,315	304,130	328,176	345,447
H. E. Dr. Belisario Domínguez	17,237	22,036	22,036	21,735	22,036	19,684	20,081	10,076	9,617	18,356	22,002
H. G. Dr. Enrique Cabrera	19,158	20,451	19,597	18,454	13,556	16,202	14,055	8,805	6,480	11,887	12,019
H. G. Dr. Rubén León	41,272	38,358	37,313	43,183	36,385	44,622	44,477	25,764	25,959	38,216	61,696
H. G. Xoco	53,236	48,575	33,565	36,866	45,102	20,467	9,073	38,728	58,280	61,552	68,749
H. G. Villa	21,662	26,921	29,650	29,544	19,997	25,052	30,871	23,073	21,724	24,851	20,339
H. G. Balbuena	17,142	55,543	86,309	46,975	36,222	36,516	30,452	23,508	36,253	23,279	6,583
H. G. Dr. Gregorio Salas	6,914	7,113	7,590	6,334	7,504	7,480	7,384	4,535	6,449	3,742	4,365
H. G. Izapalapa	19,409	22,003	20,711	23,146	22,216	15,892	19,962	8,712	11,643	14,009	14,108
H. G. Milpa Alta	6,677	7,506	5,621	2,691	7,412	8,405	6,946	4,932	4,819	8,139	6,165
H. G. Ticomán	10,639	11,574	5,929	7,346	8,938	7,446	7,428	6,625	6,859	5,586	5,982
H. G. Tláhuac	20,572	24,024	20,123	18,812	18,223	15,934	15,249	15,017	6,040	9,726	14,281
H. G. Ajusco Medio	17,767	14,083	10,276	14,642	15,302	10,563	10,490	9,209	12,634	9,960	15,512
H. G. Topilejo									5,603	7,804	9,628
C. H. Emiliano Zapata	1,912	3,081	1,449	2,015	1,717	1,363	1,650	1,973	2,540	2,490	1,016
Unidad de atención Médica Temporal COVID "La Pastora"									2,881	1,650	2,704
Unidad Temporal Ajusco Medio									2,250	3,497	
H. P. Azcapotzalco	7,970	8,135	7,847	8,091	6,829	6,470	5,643	2,607	2,993	4,042	4,607
H. P. Coyoteacán	13,352	14,755	10,532	10,630	15,968	15,174	13,972	8,240	9,256	10,340	13,078
H. P. Villa	5,891	8,737	8,693	12,128	10,407	9,388	7,170	7,187	6,702	10,069	12,226
H. P. Legaria	7,784	8,420	8,948	8,112	8,576	7,017	7,546	6,212	8,604	9,038	5,354
H. P. Itzacalco	9,427	8,925	8,661	6,614	8,120	8,636	9,154	6,053	5,495	6,214	5,427
H. P. Izapalapa	11,774	11,950	13,154	12,303	10,780	8,734	7,334	4,354	5,315	5,849	5,958
H. P. Moctezuma	9,403	9,723	10,140	11,130	9,320	9,642	9,370	8,495	6,819	5,981	2,766
H. P. Perálvilo	7,683	8,381	8,629	7,400	7,605	7,185	7,283	3,962	4,004	4,007	4,517
H. P. San Juan de Aragón	10,621	10,710	10,480	9,692	9,944	11,650	11,945	7,046	9,877	9,536	10,718
H. P. Tacubaya	9,821	12,637	10,704	10,207	9,337	765	1,132	3,814	5,514	5,476	4,582
H. M. I. Inguarán	1,488	1,499	1,202	1,542	1,626	1,804	1,657	1,505	2,148	1,863	1,728
H. M. I. Topilejo	1,621	2,018	1,549	1,315	455	581	490				
H. M. I. Magdalena Contreras	1,160	1,213	1,393	1,289	1,337	1,116	1,051	1,282	1,380	1,801	1,245
H. M. I. Cuauhtpec	1,396	1,129	1,189	126	692	893	716	719	689	220	352
H. M. I. Tláhuac	2,455	3,385	1,912	1,461	1,951	2,150	1,859	1,437	1,241	1,341	1,500
H. M. I. Dr. Nicolás M. Cedillo	358	390									
H. M. I. Cuajimalpa	831	1,005									
H. M. P. Xochimilco	7,216	7,482	6,564	6,903	7,333	1,221	7,904	8,474	8,832	6,655	5,993
H. G. Torre Médica Tepepan	1,196	1,121	1,996	1,510	1,067	7,308	949	500	602		647
Unidad Médica de la Penitenciaria del Distrito Federal	1,788	1,304	999	899	644	595	849	352	460		1,459
Unidad Médica del Reclusorio Preventivo Varonil Oriente	796	901	0								
Unidad Médica del Reclusorio Preventivo Varonil Norte	1,017	919	189	444	270	149	15	535	1,457		637
Unidad Médica del Reclusorio Preventivo Varonil Sur	470	377	0	835	851	1,446	720	584	711		918
Primer Nivel	89,431	81,388	104,626	110,718	95,686	91,383	91,906	44,540	51,041	63,055	106,340

Fuentes: Sedesaa (ocapcs/missis/ssi/Subsistema de información en Salud), 2013 - 2023
Sedesaa (ocapcs/missis/ssi/smba_sis_2023)

**Estudios de tomografía axial computarizada por unidad médica
Secretaría de Salud de la Ciudad de México
2013-2023**

UNIDAD MÉDICA	2013	2014	2015	2016	2017	2018	2019	2020	2021	2022	2023
Total general	39,046	44,521	43,803	41,403	35,129	36,868	35,040	55,186	59,595	46,434	37,711
H. E. Dr. Belisario Domínguez	2,946	3,103	1,813	3,252	2,322	2,499	2,345	2,130	1,931	2,781	3,947
H. G. Dr. Enrique Cabrera	1,848	1,801	1,935	1,654	1,647	315	921	1,056	430	98	167
H. G. Dr. Rubén Leñero	2,874	3,268	5,280	4,354	6,262	7,129	4,098	6,166	3,879		
H. G. Xoco	9,515	9,320	6,891	7,158	7,169	4,234	3,169	12,043	11,100	13,122	7,558
H. G. Villa	1,229	1,356	1,354	2,123	2,060	2,581	1,408	833	2,914	1,645	279
H. G. Balbuena	8,922	11,625	10,712	3,986	4,003	6,430	8,038	3,998	691	8,069	10,184
H. G. Iztapalapa		650	1,353	2,780	1,974	2,346	1,996	2,348	1,340	678	
H. G. Milpa Alta					458	980	1,095	2,902	6,537		482
H. G. Ticomán			869	1,052	2,174	130			140	870	1,155
H. G. Tláhuac	2,396	1,589	1,187	1,480	1,421	1,400	1,649	3,468	1,378	1,052	489
H. G. Ajusco Medio	2,901	2,984	4,230	4,976	2,827	2,595	2,758	13,688	19,847	8,609	3,986
H. G. Topilejo									118	1,635	3,104
Unidad Temporal Ajusco Medio									3,440	5,690	701
H. P. Legaría	6,238	8,592	7,766	8,308	2,564	5,253	6,051	5,273	4,217	640	5,101
H. P. Motezuma						602	1,269	1,267	1,476	1,192	106
H. G. Torre Médica Tepepan	177	233	413	280	248	374	243	14	157	353	452

Fuente: Sedesa/DGDPFPCS/DISSI/SSIS/SIS(Subsistema de Información en Salud), 2013-2023
Sedesa/DGDPFPCS/DISSI/SSIS/SINBA - SIS, 2023

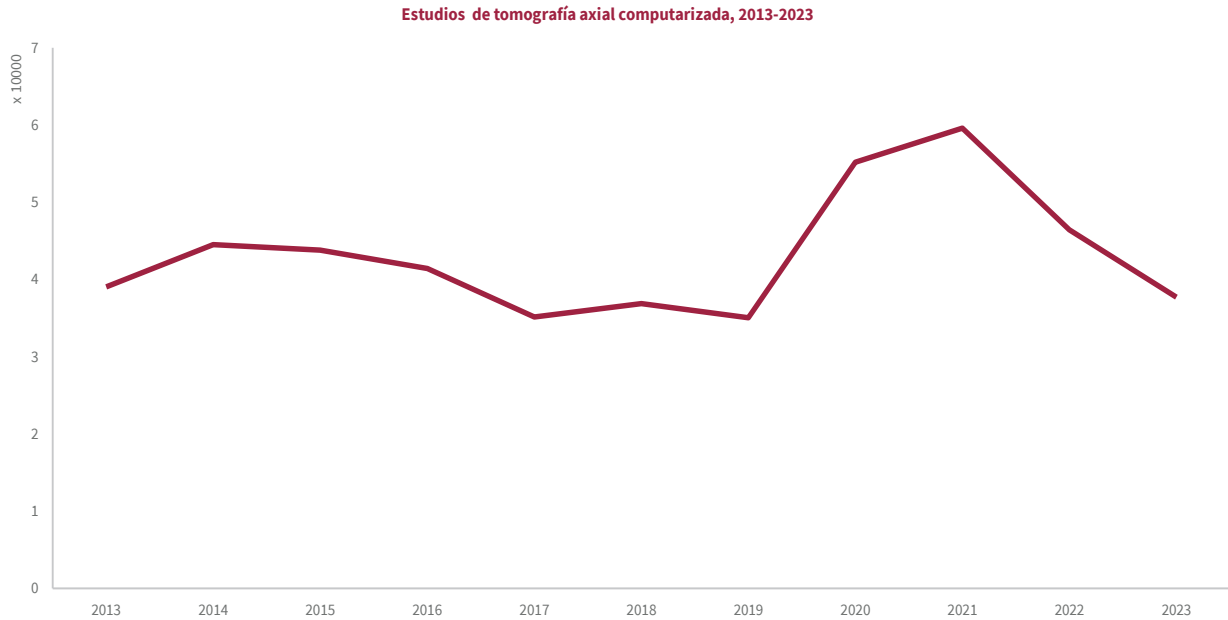

Cuadro 11.27

Personas atendidas con estudios de tomografía axial computarizada por unidad médica
Secretaría de Salud de la Ciudad de México
2013-2023

UNIDAD MÉDICA	2013	2014	2015	2016	2017	2018	2019	2020	2021	2022	2023
Total general	34,964	39,141	38,547	36,384	31,203	32,530	30,581	48,933	53,622	38,736	31,228
H. E. Dr. Belisario Domínguez	2,946	3,103	1,813	3,226	2,022	1,997	1,770	1,929	1,699	2,259	3,245
H. G. Dr. Enrique Cabrera	1,416	1,433	1,576	1,302	1,332	258	745	872	357	67	114
H. G. Dr. Rubén Leñero	2,400	2,780	4,207	3,679	5,617	6,466	3,725	5,198	3,216	0	
H. G. Xoco	7,493	7,337	5,276	5,484	5,553	3,134	1,851	9,435	8,228	9,820	6,533
H. G. Villa	1,207	1,339	1,321	2,067	2,016	2,529	1,375	815	2,839	1,612	273
H. G. Balbuena	8,922	11,625	10,712	3,986	3,984	6,430	8,038	3,998	691	7,045	8,513
H. G. Iztapalapa		650	1,353	2,780	1,974	2,170	1,996	2,151	1,266	678	
H. G. Milpa Alta					392	925	984	2,458	5,927	0	375
H. G. Ticomán			784	963	2,005	123	0	0	119	863	1,043
H. G. Tláhuac	2,266	1,308	1,095	1,397	1,372	1,332	1,580	3,439	1,378	1,050	486
H. G. Ajusco Medio	2,718	2,336	3,637	4,359	2,487	2,119	2,283	13,505	19,624	7,107	2,959
H. G. Topilejo									59	1,073	2,460
Unidad Temporal Ajusco Medio									3,424	5,458	
H. P. Legaria	5,488	7,004	6,360	6,866	2,218	4,364	5,341	4,510	3,764	629	4,722
H. P. Moctezuma						324	687	609	890	765	88
H. G. Torre Médica Tepepan	108	226	413	275	231	359	206	14	141	310	417

Fuente: Sedesa/dgDPPCS/DISSI/SSIS/SIS (Subsistema de Información en Salud), 2013-2023
 Sedesa/dgDPPCS/DISSI/SSIS/SINBA - SIS, 2023



Cuadro 11.28

Recursos
Secretaría de Salud de la Ciudad de México
2013 - 2023

VARIABLE	2011	2012	2013	2014	2015	2016	2017	2018	2019	2020	2021	2022	2023
Consultorios	2097	2123	2262	2264	2366	2440	2556	2426	2489	2417	2477	2534	2,534
Salas de cirugía ambulatoria	10	10	10	5	5	5	5	5	5	5	5	6	6
Camas censables	2567	2582	2512	2509	2466	2445	2426	2387	2377	2436	2547	2584	2,475
Salas de operación	126	127	127	100	100	102	106	107	104	104	106	110	110
Gabinetes de RX	85	102	101	102	101	101	101	102	102	102	102	102	103
Salas de urgencias	39	40	40	40	39	39	39	39	39	39	39	39	39
Tomógrafos	9	8	8	10	12	12	12	12	14	14	14	14	31
Médicos generales	1793	1900	2226	2281	2361	2305	2274	2329	2212	2436	3108	2990	2856
Médicos especialistas	3309	3484	3512	3602	3717	3555	3510	3657	3530	3583	3601	3476	2954
Enfermeras	7952	8334	8600	8750	8801	8816	8689	8866	8735	9138	11157	11184	10847
Enfermeras en contacto con paciente (primero y segundo nivel)	7509	7895	8121	8241	8252	8265	8168	8343	8186	8634	10608	10597	10229
Médicos en contacto con paciente	6585	6821	7492	9960	10354	9420	9261	8035	8362	8450	9402	8762	8,040
Enfermeras en contacto con paciente (segundo nivel)	5382	5695	5815	5917	5870	5892	5820	6214	5889	6140	7401	7177	6826

Fuente: Sedesa/DGDPPCS/DISSI/SINERHIAS (Subsistema de Información de Equipamiento, Recursos Humanos e Infraestructura para la Atención de la Salud), 2010-2020

Cuadro 11.29

Egresos según motivo
Secretaría de Salud de la Ciudad de México
2014-2023

MOTIVO	2014	2015	2016	2017	2018	2019	2020	2021	2022	2023
Por curación	1,155	1,430	1,777	1,591	1,317	882	298	546	376	444
Por mejoría	134,049	130,357	123,460	119,389	110,634	105,228	80,628	80,009	92,298	91,735
Por alta voluntaria	2,312	2,314	2,124	1,675	1,362	1,216	1,019	1,327	1,692	1,745
Traslado a otro hospital	851	634	604	601	511	455	787	966	1,145	1,071
Por defunción	3,912	3,868	3,794	3,833	3,492	3,378	5,856	6,584	3,602	3,355

Egresos de pacientes con infección intrahospitalaria
Secretaría de Salud de la Ciudad de México
2014-2023

PACIENTES CON INFECCIÓN INTRAHOSPITALARIA / AÑO	2014	2015	2016	2017	2018	2019	2020	2021	2022	2023
Pacientes con infección intrahospitalaria	334	374	318	412	364	368	222	507	493	526

Fuente: Sedesa/DGPPPCS/DISSI/SAEH (Sistema Automatizado de Egresos Hospitalarios), 2014-2020

Sedesa/DGPPPCS/DISSI/SINBA-SEUL, 2021-2023

Cuadro 11.30



GOBIERNO DE LA
CIUDAD DE MÉXICO

SECRETARÍA
DE SALUD



SECRETARÍA
DE SALUD

CIUDAD **INNOVADORA**
Y DE **DERECHOS**

GOBIERNO CON
ACENTO SOCIAL

