

GOBIERNO DE LA
CIUDAD DE MÉXICO

SECRETARÍA
DE SALUD

Grupos Relacionados con el Diagnóstico GRD-Sedesa 2021





GOBIERNO DE LA
CIUDAD DE MÉXICO

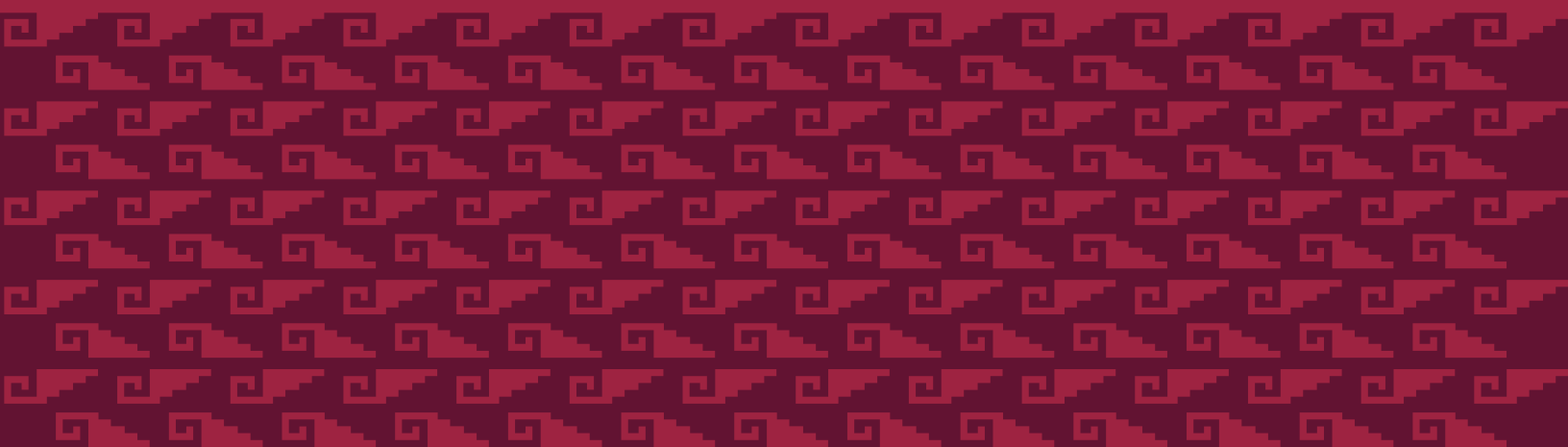

**Grupos Relacionados
con el Diagnóstico
GRD-Sedesa 2021**

Dra. Oliva López Arellano
Secretaría de Salud de la Ciudad de México

Dr. Ricardo Arturo Barreiro Perera
Subsecretaría de Prestación de Servicios Médicos e Insumos

Dr. José Alejandro Ávalos Bracho
Dirección General de Prestación de Servicios Médicos y Urgencias

Dr. Francisco Javier Garrido Latorre
Dirección General de Diseño de Políticas, Planeación y Coordinación Sectorial

Mtra. Emma Luz López Juárez.
Dirección General de Administración y Finanzas en la Secretaría de Salud

© **Derechos Reservados: Secretaría de Salud de la Ciudad de México**

El contenido de este libro es responsabilidad de las autoras
Mtra. María Gilma Arroyave Loaiza
Dra. Consuelo Estephani Arellano Navarro

Grupos Relacionados con el Diagnóstico GRD-Sedesa 2021
Secretaría de Salud de la Ciudad De México
Av. Insurgentes 423, Piso 22, Nonoalco, Tlatelolco
Cuauhtémoc, 06900, Ciudad de México

ABREVIATURAS

Abreviaturas	Descripción
ALL	GRD asociados con todas las CDM
CC	Complicaciones y/o comorbilidades
CCM	Complicaciones y/o comorbilidades mayores
CDM	Categoría Diagnóstica Mayor
CME	Cédula Médico-Económica
GRD	Grupos Relacionados con el Diagnóstico
H	Total de pacientes hombres
IAM	Infarto agudo de miocardio
LH	Porcentaje de letalidad en hombres
LM	Porcentaje de letalidad en mujeres
L	Porcentaje de letalidad en mujeres y hombres
M	Total de pacientes mujeres
M + H	Total de pacientes mujeres y hombres
NCOP	No clasificado en otra parte
P	Pacientes
PDP H	Promedio de días-paciente en hombres
PDP M	Promedio de días-paciente en mujeres
PDP	Promedio de días-paciente en mujeres y hombres
PR	Peso relativo
PR sin TI	Peso relativo sin terapia intensiva
PRE	CDM previa
TH H	Tasa de hospitalización en hombres
TH M	Tasa de hospitalización en mujeres
TH	Tasa de hospitalización en mujeres y hombres
VIH	Virus de la Inmunodeficiencia Humana

PRÓLOGO

La salud es una meta-capacidad humana y es condición necesaria para el florecimiento de las personas y las colectividades. El derecho a la salud es un Derecho Humano fundamental reconocido desde 1948 por la Organización de las Naciones Unidas y por múltiples tratados regionales y numerosas constituciones nacionales. En México fue incorporado en 1983 en el artículo 4º de la Constitución Política de los Estados Unidos Mexicanos como el Derecho a la Protección de la Salud y la reforma constitucional de derechos humanos de 2011, que modifica el Artículo 1º constitucional, posibilita su reconocimiento como Derecho a la salud. Lo anterior supone un reconocimiento amplio de dos componentes del derecho; por un lado, la protección de la salud, centrada en la atención médico-sanitaria, suficiente infraestructura, servicios e insumos médicos; y por otro lado, los determinantes sociales de la salud como el acceso al agua limpia potable y a condiciones sanitarias adecuadas, el suministro de alimentos sanos, una nutrición y vivienda apropiados, condiciones sanas en el trabajo y el medio ambiente, asimismo acceso a la educación e información sobre cuestiones relacionadas con la salud, incluida la salud sexual y reproductiva.

La Constitución Política de la Ciudad de México¹, en el articulado sobre Derecho a la salud señala:

Toda persona tiene derecho al más alto nivel posible de salud física y mental, con las mejores prácticas médicas, lo más avanzado del conocimiento científico y políticas activas de prevención, así como al acceso a servicios de salud de calidad. A nadie le será negada la atención médica de urgencia.

Las personas que residen en la ciudad tienen derecho de acceso a un sistema de salud público local que tenga por objeto mejorar la calidad de la vida humana y su duración, la reducción de los riesgos a la salud, la morbilidad y la mortalidad. Asimismo, deberá incluir medidas de promoción de la salud, prevención, atención y rehabilitación de las enfermedades y discapacidades mediante la prestación de servicios médico-sanitarios universales, equitativos, gratuitos, seguros, de calidad y al alcance de todas las personas.

En consecuencia, la visión de la Secretaría de Salud de la Ciudad de México (Sedesa) es garantizar el derecho a la salud en la Ciudad de México y su misión es establecer un sistema público de salud universal, integral, integrado, incluyente, equitativo y solidario para lograrlo.

La Sedesa constituye un bien público colectivo y un patrimonio para los habitantes de la Ciudad de México. En el actual gobierno de la Cuarta Transformación se cuenta con las condiciones para consolidar el logro de la salud como un derecho reconocido directamente por el hecho de ser mexicana o mexicano, y no un privilegio de unos cuantos. Cada día se invierte y trabaja para incrementar el acceso y la cobertura de servicios con mejor calidad; para este efecto sus trabajadores aportan conocimiento y experiencia para avanzar en el proceso de transformación del sistema público de salud con énfasis en las personas, familias y comunidades.

¹ Constitución Política de la Ciudad de México. Artículo 9. Inciso. D. Numeral 1: [Internet]. [Consultado el 29 de junio de 2023]. Disponible en: https://infocdmx.org.mx/documentospdf/constitucion_cdmx/Constitucion_%20Politica_CDMX.pdf

El derecho a la salud es un derecho que depende de la concurrencia de condiciones que, en conjunto, determinan la situación de salud. Se trata pues de un derecho complejo, estrechamente vinculado al cumplimiento de otros derechos humanos, que deben ser considerados como determinantes sociales de la salud. Así, la garantía del derecho a la salud alude a la creación de condiciones estructurales que incidan sobre los determinantes sociales, que simultáneamente posibilite a las personas el disponer de la más amplia, suficiente y oportuna protección mediante un sistema público universal, equitativo, integral y de calidad, reconociendo su condición de sujetos de derechos y alentando su participación.

Para implementar esta perspectiva del derecho a la salud en servicios sanitarios con calidad, equidad y justicia, la Sedesa puso en marcha el Modelo de Salud en tu Vida, basado en la Atención Primaria de la Salud y las Redes Integrales e Integradas de Servicios. Este Modelo asume la perspectiva de garantizar el derecho a la salud a partir de la promoción de la salud, la prevención y tratamiento de la enfermedad durante todo el curso de vida de una persona, así como también para una muerte digna. Todo ello, articulado en una red de servicios que permita a las personas transitar entre la atención ambulatoria y hospitalaria como un solo mecanismo de la atención médico-sanitaria.

En este contexto, que se ha hecho más complejo por la pandemia generada por el SARS-COV2 que produce el Covid-19, la Sedesa opta por desarrollar y aplicar los Grupos Relacionados con el Diagnóstico (GRD) con la finalidad de asignar con mayor acierto los recursos que requieren sus hospitales. Los GRD son una herramienta que agrupa los diagnósticos clínicos y quirúrgicos de los hospitales. Son útiles para conocer con mayor precisión los diagnósticos por los que se atiende a los pacientes, el número de ellos y los costos implicados. Tienen el propósito de mejorar la práctica médica, económica, financiera y tecnológica con el fin de avanzar por escenarios en la sostenibilidad y el mejoramiento de la calidad de los servicios.

Los GRD constituyen un sólido paso de la Sedesa en el proceso de reducción de las asimetrías en la distribución de los recursos² disponibles entre sus hospitales. Los GRD proporcionan información valiosa sobre la cobertura, costo específico por enfermedad y facilitan la toma de decisiones en materia de servicios de salud. Complementan y fortalecen herramientas de análisis y evaluación al interior de un mismo hospital, entre hospitales semejantes de la ciudad y del país para identificar mejores prácticas. Asimismo, facilitan la identificación de fortalezas y debilidades en la operación médica y financiera de los hospitales.

Así, los GRD constituyen un proyecto significativo en la vida institucional de la Sedesa e importante contribución al proceso del sistema público de salud, lo cual es clave para diseñar estrategias y cumplir con los objetivos generales del Gobierno de la Ciudad de México.

² Principalmente, medicamentos, materiales médicos y de curación, pruebas de laboratorio clínico, estudios de patología, capacidades instaladas entre otros.

En este contexto, la Sedesa publica este libro que contiene el costo médico-técnico de referencia o estándar³ de los 3,505 diagnósticos y los 1,000 procedimientos quirúrgicos por los que se otorgaron 90,662 atenciones hospitalarias en 2021. La articulación y ordenamiento de esta información, que tiene su origen en la operación diaria de los hospitales de la Sedesa, permite calcular el presupuesto base cero⁴ especificado por diagnóstico para que las atenciones de los pacientes que se internan se otorguen sin faltantes y sin excesos, lo cual constituye una base sólida para prever escenarios de sostenibilidad financiera de la Sedesa.

El libro proporciona información de los usuarios de los hospitales de la Sedesa, la cual cubre 3 882 211⁵ personas que carecen, por su situación laboral, de acceso al Instituto Mexicano del Seguro Social, al Instituto de Seguridad y Servicios Sociales de los Trabajadores del Estado entre otras instituciones. De la población en mención incluye indicadores como la tasa de hospitalización⁶, morbilidad especificada por grupos de edad y sexo, su porcentaje de letalidad, días-paciente y el costo por GRD; estos datos constituyen una fortaleza frente al gran desafío de ofrecer de manera sostenida y en su punto óptimo el modelo de atención con personal, infraestructura física, equipamiento, medicamentos, materiales médicos, laboratorios, gabinetes, etc., en congruencia con las necesidades de la población y con ello identificar mejores resultados en la operación de los servicios, en la práctica clínica y en la asignación financiera, en un entorno caracterizado por la tendencia creciente de las enfermedades crónicas no transmisibles de alto impacto.

La información contenida en este libro revela una perspectiva innovadora y refinada de la situación actual en los hospitales para cualquier profesional interesado en el tema; fomentará y mejorará la investigación médico-económica, facilitará y hará más eficiente la distribución de los recursos disponibles entre las necesidades de salud de la población

Dra. Oliva López Arellano

³ El costo médico-técnico de referencia, corresponde al que debería ser cuando no faltan ni sobran recursos y los mismos se usan en niveles de eficiencia razonables.

⁴ En la operación real de los servicios de salud, el presupuesto base cero consiste en actualizar los programas existentes e incorporar nuevos, lo cual permite determinar con base médica y económica el presupuesto que efectivamente satisface las necesidades de salud y en forma paralela contribuye a precisar los cálculos del presupuesto histórico e inercial.

⁵ Secretaría de Salud. Dirección General de Información en Salud. Cubos Dinámicos. Proyecciones de población por condición de derechohabiencia 2019-2024. [Internet]. [Consultado el 29 de junio de 2023. Disponible en: http://dgis.salud.gob.mx/contenidos/basesdedatos/BD_Cubos_gobmx.html

⁶ El valor de tasa de hospitalización presenta sesgo por la cantidad de pacientes atendidos que no residen en la Ciudad de México.

CONTENIDO

CDM	Descripción	Página
	Introducción	12
	Listado Numérico de GRD	20
PRE	CDM previa	42
01	Enfermedades y trastornos del sistema nervioso	43
02	Enfermedades y trastornos del ojo	61
03	Enfermedades y trastornos del oído, nariz, boca y garganta	64
04	Enfermedades y trastornos del sistema respiratorio	71
05	Enfermedades y trastornos del sistema circulatorio	82
06	Enfermedades y trastornos del aparato digestivo	96
07	Enfermedades y trastornos del sistema hepatobiliar y páncreas	114
08	Enfermedades y trastornos del sistema musculoesquelético y tejido conectivo	124
09	Enfermedades y trastornos de la piel, tejido subcutáneo y mama	150
10	Enfermedades y trastornos endocrinos, de la nutrición y metabólicos	162
11	Enfermedades y trastornos del riñón y tracto urinario	170
12	Enfermedades y trastornos del aparato reproductor masculino	179
13	Enfermedades y trastornos del aparato reproductor femenino	182
14	Embarazo, parto y puerperio	188
15	Recién nacidos y otros neonatos con condiciones originadas en el periodo perinatal	200
16	Enfermedades y trastornos de la sangre, sistema hematopoyético e inmunológico	204
17	Enfermedades y trastornos mieloproliferativos y neoplasias mal diferenciadas	208
18	Enfermedades infecciosas y parasitarias	214

CONTENIDO

CDM	Descripción	Página
19	Enfermedades y trastornos mentales	217
20	Uso de alcohol y drogas, y trastornos mentales orgánicos inducidos por alcohol y drogas	219
21	Lesiones, envenenamientos y efectos tóxicos de drogas	222
22	Quemaduras	231
23	Factores que influyen en el estado de salud y otros contactos con servicios de salud	233
24	Trauma múltiple significativo	235
25	Infecciones por el virus de la inmunodeficiencia humana	238
ALL	GRD asociados con todas las CDM	241
Anexo A	Tasa de hospitalización, número de atenciones y porcentaje de letalidad por GRD 2021	244
Anexo B	Porcentaje de letalidad por GRD y por grupo de edad 2021	265
Anexo C	Listado de Complicaciones y/o Comorbilidades Mayores (CCM)	293
Anexo D	Listado de Complicaciones y/o Comorbilidades (CC)	298
Anexo E	Índice del case-mix 2021	308
Anexo F	Peso Relativo y costo médico- técnico de referencia por GRD 2021	310
Anexo G	Número de atenciones, días-paciente y promedio días-paciente por GRD 2021	330

INTRODUCCIÓN

La actual Secretaría de Salud de la Ciudad de México (Sedesa) tiene sus raíces en varios organismos conformados de acuerdo con las necesidades y circunstancias de cada momento histórico a lo largo de más de un siglo. Su antecedente más remoto en términos institucionales puede ubicarse el 15 de diciembre de 1909 cuando se crea una dependencia de la policía con el nombre de “Puesto Central de Socorros de las Comisarías de la Policía” mismo año de la inauguración del primer puesto de socorro para el tratamiento de lesiones, bajo la dirección del Doctor Leopoldo Castro.

Cambia el nombre por Servicios Médicos de la Cruz Verde en 1911, en referencia a la calle donde se encontraba el primer puesto de socorros, el cual estaba ubicado entre las calles Las Verdes (actualmente Victoria) y Revillagigedo. Los médicos dejan de depender de la Comisaría de la Policía en 1931 y son adscritos a la Dirección General de Acción Social del Departamento del Distrito Federal, y en 1935 toma el nombre de Jefatura de los Servicios Médicos y durante 1937 se forma el Sindicato de los Trabajadores de los Servicios Médicos del Departamento del Distrito Federal.

El actual Hospital Doctor Rubén Leñero es el primer hospital de la Sedesa en inaugurarse lo cual sucede en 1943 cuando recibe el nombre de Hospital de la Cruz Verde. Luego en 1946 se establece la Escuela de Enfermería de la Secretaría de la Ciudad de México, con el nombre de Escuela de Enfermería de la Cruz Verde. Posteriormente, en 1953 se funda la Clínica para los Trabajadores no Asalariados, convertida hoy en el Hospital General Gregorio Salas.

En el periodo 1958 y 1964 se integran a la Sedesa 12 hospitales materno-infantiles y en 1959 la Institución asume la responsabilidad de otorgar atención a todo tipo de pacientes, lo cual se convierte en el antecedente de los hospitales generales, mucho más adelante en 1984 los hospitales de urgencias de Xoco y Balbuena se transforman en hospitales generales de segundo nivel dentro de la estructura institucional.

En el proceso de descentralización de los servicios de salud iniciado en 1983 se otorga autonomía a los servicios de Salud Pública, luego en 1997 se crea el Instituto de Servicios de Salud del Distrito Federal instancia que controla los Servicios de Salud Pública del Distrito Federal; con estos antecedentes, se realiza en 1999 la fusión de los Servicios de Salud Pública y el Instituto de Salud del Distrito Federal lo que da lugar a la Secretaría de Salud del Distrito Federal.

En el programa de gobierno del licenciado Andrés Manuel López Obrador como Jefe de Gobierno del Distrito Federal durante el periodo 2001 a 2006 se establece que, la Secretaría de Salud del Distrito Federal bajo la responsabilidad de la Doctora Asa Cristina Laurell, lleve a cabo el Programa de Gratuidad de los Servicios Médicos y los Medicamentos para toda la población de la Ciudad, así como el Programa de Apoyo Alimentario, Atención Médica y Medicamentos Gratuitos para Adultos Mayores de 70 años, el cual inicia en 2001.

Asimismo, en 2003 se aprueba por el Jefe de Gobierno la pensión alimentaria ciudadana como derecho social universal.

En 2007 se aprueba la interrupción legal del embarazo, la muerte asistida y la protección a los no fumadores y espacios libres de humo de tabaco y se crean programas de medicina a distancia. En 2008 se construyen 32 clínicas para el tratamiento integral de las adicciones, siete para la atención del síndrome de obesidad, riesgo cardiovascular y diabetes mellitus.

Con la reforma política del Distrito Federal de México en 2015, se cambia Distrito Federal por Ciudad de México el 29 de enero del 2016, con lo cual el nombre se actualiza por Secretaría de Salud de la Ciudad de México.

El proceso de federalización de los servicios de salud en la Ciudad de México inicia con los liderazgos de las Doctoras Claudia Sheinbaum Pardo, Jefa de Gobierno y Oliva López Arellano, Secretaria de Salud; a partir del 2 de enero de 2019 se implanta en su modelo sanitario el programa **Salud en tu Vida** con la visión de concretar la salud como un derecho humano universal exigible, solidario e integral, incluyente y equitativo.

Durante 2019, tiene lugar la apertura de consulta externa los fines de semana en 68 centros de salud, asimismo el hospital materno-infantil de Topilejo es convertido en hospital general y se inicia la construcción del hospital general de Cuajimalpa; se destaca además la reactivación de los comités y consejos de salud, y en general se avanza en el proceso de reorganizar y estabilizar la prestación de los servicios.^{7,8,9}

Por el surgimiento en 2020 de la pandemia del SARS-COV-2 que produce el Covid-19 se establecen nuevas prioridades en todos los gobiernos y sistemas de salud del mundo, en consecuencia, la Sedesa instala servicios de pruebas rápidas en quioscos, centros de triage, convierte 14 de sus hospitales en hospitales

híbridos de atención Covid, apertura de servicios temporales entre los que se destaca las Unidades Temporales Covid-19 del Hospital General Ajusco Medio, del Hospital General La Pastora y del Centro Citibanamex. Suministra el kit de medicamentos y oxígeno ambos en el domicilio del paciente Covid-19, vacuna a la población de la Ciudad de México y aplica el semáforo epidemiológico. Como se observa, la Sedesa durante su historia ha cambiado cinco veces de nombre, también sus funciones y su complejidad. Uno de sus retos en estos momentos es transformar la administración de los hospitales; para este efecto entre otras acciones se propone desarrollar y aplicar los Grupos Relacionados con el Diagnóstico (GRD).

Los GRD son una herramienta reconocida e implementada a nivel internacional por su gran utilidad en la financiación de hospitales y porque constituyen un referente para elevar la eficiencia de los servicios, mejorar la calidad de la atención médica y calcular el presupuesto base cero (PBC) el cual consiste en evaluar cuidadosamente de los resultados de los programas existentes y sus gastos e introducir los nuevos, este tipo de presupuesto es útil para innovar y planear el futuro de la institución porque contiene bases epidemiológicas, médicas, tecnológicas y económicas; es por ello que la Sedesa inicia el desarrollo y aplicación de sus GRD. Los GRD contienen la evidencia de los diagnósticos que efectivamente atiende un sistema de salud y un hospital en particular. Un sistema de gestión con GRD permite innovar la administración médica y económica de los hospitales con indicadores que hacen posible calcular su PBC en forma paralela al presupuesto histórico e inercial; asimismo, contribuyen a mejorar la calidad de la información, especialmente la relacionada con el diagnóstico principal, comorbilidades, complicaciones, procedimientos médicos y quirúrgicos que se registran en el expediente

⁷ Secretaría de Salud de la Ciudad de México. Historia [Internet]. [Consultado el 29 de junio de 2023]. Disponible en: <https://www.salud.cdmx.gob.mx/secretaria/historia>.

⁸ Serna de la Garza, José Ma. El sistema federal mexicano: trayectoria y características. Presentación Miguel Ángel Osorio Chong, México, Ciudad de México: Secretaría de Gobernación, Secretaría de Cultura, Instituto Nacional de Estudios Históricos de las Revoluciones de México, UNAM, Instituto de Investigaciones Jurídicas, 2016. [Internet]. [Consultado 29 de junio de 2023]. Disponible en: <https://www.inehrm.gob.mx/recursos/Libros/SistemaFederalMexicano.pdf>

⁹ Gobierno de la Ciudad de México. Covid-19 CDMX [Internet]. [Consultado el 29 de junio de 2023]. Disponible en: <https://covid19.cdmx.gob.mx/>

clínico de los pacientes, con esta visión la Sedesa inicia el desarrollo y posterior aplicación de los GRD en sus 33¹⁰ hospitales.

Es importante que la Sedesa cuente con GRD porque actualmente vivimos un momento coyuntural profundizado por la pandemia del SARS-COV-2 que produce la Covid-19, además de grandes y acelerados cambios demográficos, epidemiológicos, económicos, tecnológicos, políticos y sociales, incremento en la esperanza de vida y el consecuente envejecimiento de la población, aumento de enfermedades de alto impacto, crisis económicas recurrentes, reorganización de bienes y servicios públicos, acentuación de la desigualdad y la pobreza, cambios culturales en los estilos de vida y alimentación, etcétera, donde surgen nuevas necesidades sociales. Estos factores en conjunto propician que crezca la demanda por los servicios de salud más complejos en todos sus niveles y, a partir de ello, se hace necesario optimizar los recursos disponibles para generar condiciones que garanticen la atención médica oportuna y adecuada a quienes la requieren, pues es función de las instituciones públicas salvaguardar el derecho a la salud. Actualmente, los GRD son valiosos por hacer posible el cálculo de las provisiones financieras necesarias para hacer efectivo el derecho a la salud, la sostenibilidad con calidad y eficiencia de los servicios de salud de la Sedesa, concretar la realización del PBC y la innovación en la administración médica y económica de los hospitales.

Técnicamente, los GRD son un sistema de clasificación y agrupación de los diagnósticos clínicos y tratamientos médicos y quirúrgicos de los pacientes internados para recibir atención médica.

Cada GRD se construye con los diagnósticos y la combinación de las diversas características clínicas, contenidas en la Clasificación Estadística Internacional de Enfermedades y Problemas Relacionados con la Salud¹¹ (CIE-10), y los procedimientos quirúrgicos realizados al paciente durante su estancia hospitalaria, con base en la Clasificación Estadística Internacional de Procedimientos de la Modificación Clínica¹² (CIE-9-MC) e incluye, de manera sistemática e importante, el tipo y cantidad de recursos necesarios para su función de producción.

En cada GRD se integran diagnósticos afines por su naturaleza clínica y por el tipo de tratamiento que requieren para su atención, así como por los procesos e insumos semejantes involucrados. Con todo ello, los GRD constituyen para los sistemas de salud, la base de la medición que como afirma el premio nobel de economía, Deaton (2015)¹³ “cuán poco podemos decir sin ella y cuán importante es medir bien” por ello las mediciones realizadas a partir de los GRD ayudarían en la sostenibilidad de los servicios de salud de la Ciudad de México y al logro de los objetivos de la Sedesa como mejorar el acceso, cobertura y equidad, asimismo promocionar el uso apropiado de los recursos y avanzar en la contención de costos innecesarios, igualmente servirían para elaborar escenarios de presupuesto de acuerdo con el tipo y cantidad de atenciones que efectivamente se otorguen para proporcionar mejores beneficios al paciente, sostenibilidad para la institución y mayor certeza en la toma de decisiones. Para elaborar sus GRD la Sedesa inicia con la experiencia y resultados del Instituto Mexicano del Seguro Social (IMSS)¹⁴ y luego a través de la revisión y análisis de su propia

¹⁰ Para los GRD-Sedesa 2021 se consideran los internamientos de 33 unidades médicas (10 hospitales pediátricos, 1 materno-pediátrico, 5 materno-infantiles, 1 de especialidades, 12 generales, 2 clínicas de especialidades toxicológicas, una clínica hospital y la Unidad de Atención Médica Temporal COVID-19 “La Pastora”). No incluye la Unidad Médica de la Penitenciaría del Distrito Federal, las unidades médicas de los reclusorios preventivos varoniles norte, sur y oriente y el Hospital General Torre Médica Tepepan, así mismo el Hospital materno-infantil Cuajimalpa por encontrarse en reconstrucción.

¹¹ World Health Organization (WHO). International Statistical Classification of Diseases and Related Health Problems. [Internet]. [Consultado el 29 de junio de 2023]. 10th Revision, 2016. Disponible en: <https://www.who.int/publications/m/item/international-statistical-classification-of-diseases-and-related-health-problems---volume-2>

¹² Secretaría de Salud. Acciones y programas. Clasificación de Enfermedades/DGIS. [Internet]. [Consultado el 29 de junio de 2023]. Disponible en: <https://www.gob.mx/salud/acciones-y-programas/menu-clasificacion-de-enfermedades-dgis?state=published>

¹³ Deaton, Angus; trad. De Ignacio Perrotini; rev. De la trad. De Fausto José Trejo. El gran escape. Salud, riqueza y los orígenes de la desigualdad. México, Ciudad de México: FCE, 2015. Pág. 403.

morbilidad hospitalaria, clasifica¹⁵ en el GRD correspondiente los diagnósticos y procedimientos de las 90,662 atenciones¹⁶ hospitalarias otorgadas en el año 2021. En esta cantidad de atenciones se identifican 561 GRD¹⁷, los cuales conforman la cartera de servicios hospitalarios que otorgan los 33 hospitales de la Sedesa durante el año en mención. Igualmente, para calcular la intensidad de consumo de recursos que correspondería por GRD se utiliza como base la información del IMSS.

La población total que la Sedesa tiene bajo responsabilidad durante 2021 se sitúa en 3 882 211¹⁸. Al relacionar este valor con el número total de atenciones hospitalarias otorgadas en el año en mención se encuentra que en la Sedesa se atienden 234¹⁹ hospitalizaciones por 10 mil personas sin acceso a instituciones de seguridad social en la Ciudad de México. En el anexo A: Tasa de hospitalización, número de atenciones y porcentaje de letalidad por GRD 2021 se presenta el valor de estos tres indicadores. En el cuerpo del libro se encuentra la tasa de hospitalización por grandes grupos de edad y sexo²⁰. La tasa de hospitalización específica por GRD revela la probabilidad que tiene una persona de hospitalizarse en la Sedesa de acuerdo con su diagnóstico, edad y sexo. El valor de este indicador es indispensable para calcular el PBC, el cual introduce mayor certeza en la toma de decisiones médicas relacionadas con el tipo y cantidad de camas, equipamiento, personal y consumibles que son necesarios para atender las necesidades específicas de los pacientes internados en los hospitales. Como se observa, la tasa de

hospitalización por GRD que aquí se presenta incluye la totalidad de los diagnósticos atendidos, en lugar de las primeras causas; además, esta tasa es básica para estudios comparados de epidemiología hospitalaria y en la planeación del tipo y cantidad de recursos necesarios para los tratamientos.

Para contribuir en el mejoramiento de la calidad de la atención en los hospitales, este libro presenta el porcentaje de letalidad por GRD, especificado por grupo de edad y sexo, registrado en la Sedesa durante 2021, el cual se puede observar en el anexo B: Porcentaje de letalidad por GRD 2021, este aporte ofrece valores de referencia para identificar y analizar por GRD, las diferencias entre hospitales, lo cual coadyuvará en la calidad de los tratamientos médicos.

El análisis conjunto de la tasa de hospitalización y el porcentaje de letalidad constituye un referente en el proceso de toma de decisiones relacionadas con la adecuación de la oferta de camas hospitalarias, personal, tecnología, capacitación, consumibles médicos, etcétera, en congruencia con las necesidades de los derechohabientes. Los valores de estos dos indicadores podrían utilizarse en el contexto de transformación del sistema público de salud. Constituye una gran fortaleza que la Sedesa cubra a su población con los 14 905 códigos de la clasificación internacional de enfermedades, de estos 10 566²¹ corresponden a diagnósticos médicos y 4 339 son procedimientos. De este universo Sedesa atiende efectivamente 4 505²² (30%)²³ en el año 2021. Al respecto es importante y oportuno mencionar que no sucede necesariamente un incremento del

¹⁴ El IMSS realiza la agrupación de la morbilidad en CDM, GRD, las complicaciones y comorbilidades con base en el INGENIX (OptumInsight. DRG Expert. A comprehensive guidebook to the MS-DRG classification system. Changes effective with discharges on or after October 1, 2014), 31st Edition.

¹⁵ La Sedesa utiliza para sus GRD el libro de Arroyave, M.G., Ramírez, J.F., Siqueff, J.A., Amador, L. Grupos relacionados con el diagnóstico: producto hospitalario GRD-IMSS: 2018. México: Instituto Mexicano del Seguro Social. (En prensa)

¹⁶ SS.CDMX. Dirección General de Diseño de Políticas, Planeación y Coordinación Sectorial. El número en mención se integra por las atenciones hospitalarias a las que se asigna GRD e incluye puerperio de bajo riesgo y cirugía de corta estancia.

¹⁷ El universo de los 561 GRD se integra por 322 médicos y 239 quirúrgicos, cada uno con el respectivo número de atenciones, la tasa de hospitalización, porcentaje de letalidad y promedio de días-paciente, todo desagregado por edad y sexo.

¹⁸ Secretaría de Salud. Dirección General de Información en Salud. Op.cit. Proyecciones de población por condición de derechohabiencia 2019-2024.

¹⁹ Este valor tiene el sesgo originado en la gran cantidad de personas que son atendidas en los hospitales de la Sedesa con lugar de residencia en otras entidades federativas, principalmente del Estado de México.

²⁰ Para estudios de género y salud, esta tasa de hospitalización por GRD especificada por sexo, edad con la correspondiente letalidad aporta información relevante.

gasto cuando los médicos tienen libertad para registrar los diagnósticos y procedimientos con base en la CIE-10 y CIE-9-MC. Tampoco se reduce el gasto cuando se considera un catálogo restringido de diagnósticos y procedimientos, como lo fue en su momento con el Seguro Popular que incluyó solamente 1 356²⁴ de códigos de las dos CIE. Los catálogos restringidos, además generan sesgos y desvirtúan el perfil epidemiológico. El gasto se optimiza cuando se aplica un modelo de atención congruente con las necesidades de la población y con bases epidemiológicas, médicas, tecnológicas, económicas y organizacionales.

El conjunto articulado de todos los diagnósticos médicos y procedimientos quirúrgicos por los que se internan y son tratados los pacientes que reciben atención médica en la red de hospitales de la Sedesa expresa la complejidad de su **case-mix** o casuística hospitalaria. Para convertir el **case-mix** en GRD se ordena la información del total de las atenciones hospitalarias y se analizan a profundidad las variables que conforman el conjunto de datos siguientes: diagnóstico principal, diagnósticos secundarios, presencia y tipo de comorbilidades y complicaciones; anexo C: Listado de complicaciones y/o comorbilidades mayores (ccm) y anexo D: Listado de complicaciones y/o comorbilidades (cc); procedimientos realizados durante la estancia hospitalaria, número de días-paciente y motivo de alta, para los recién nacidos se considera también el peso y sexo al nacer. Los diagnósticos clínicos están codificados en la CIE-10 y los procedimientos en la CIE-9-MC; necesariamente todo diagnóstico pertenece a una Categoría Diagnóstica Mayor (CDM) la cual es un conjunto de GRD. Como se ha mencionado, en el DRG Expert se consideran 25 CDM organizadas de acuerdo con los sistemas y aparatos del cuerpo humano o bien, están

asociadas con alguna especialidad médica. Hay dos grupos de GRD que no están asociados en particular con alguna de las 25 CDM específicas. El primero integra la CDM PRE, la cual se compone por GRD de trasplantes, oxigenación extracorpórea y traqueotomías. El segundo grupo corresponde a la CDM ALL, en la que se agrupan los GRD quirúrgicos, caracterizados por procedimientos realizados en el quirófano central sin estar relacionados con el diagnóstico principal y que, por esta condición, no pertenecen a alguna de las 25 CDM específicas.

El conjunto articulado de los 4 505 diagnósticos diferentes por los que efectivamente se otorga tratamiento a 90,662 atenciones hospitalarias determina el **case-mix** de la Sedesa en el año 2021. Este conjunto articulado de diagnósticos y atenciones permite calcular el índice **case-mix** (ICM). El ICM mide la complejidad médica de los hospitales y su relación con la intensidad del consumo de recursos; además, constituye la base más sólida para tipificar los hospitales de acuerdo con los tratamientos que efectivamente otorgan e incluye, también, las características de los pacientes. El ICM es el indicador por excelencia para el análisis de la complejidad hospitalaria, y se define como el cociente de la suma de los productos (número de pacientes por el peso relativo de cada GRD) entre el número total de pacientes. El ICM se integra, en primer lugar, por cuatro ejes médicos:

- a) Gravedad de las enfermedades, con base en la pérdida de funciones y letalidad asociada
- b) Pronóstico, por el cual se entiende el resultado probable del tratamiento
- c) Dificultad del tratamiento
- d) Necesidad de intervención inmediata o continua

²¹ No se consideran las 3,686 causas externas de morbilidad y mortalidad.

²² Incluye, diagnóstico principal, diagnósticos secundarios, complicaciones y/o comorbilidades, procedimientos quirúrgicos y causa básica de defunción.

²³ Este número de diagnósticos efectivamente atendidos en 2021 da cuenta de la cobertura de padecimientos atendidos en la Sedesa. La meta no es llegar al 100% porque la historia epidemiológica revela que no todos los diagnósticos de la CIE-10 se presentan durante un mismo año y otros no requieren hospitalización.

²⁴ López-Arellano O., Jarillo-Soto EC. La reforma neoliberal de un sistema de salud: evidencia del caso mexicano. Scielo. *Cadernos de Saúde Pública*. 2017; 33 (Sup 2):1: S114-S125. [Internet]. [Consultado el 29 de junio de 2023]. Disponible en: <https://www.scielosp.org/article/csp/2017.v33suppl2/e00087416/>

En segundo lugar, se ubica el componente económico, el cual considera la identificación y medición del tipo y cantidad de recursos necesarios para otorgar el tratamiento adecuado a los pacientes.

El valor del ICM de la Sedesa correspondiente a 2021 es 0.996535383742039, y en el anexo E: Índice **case-mix** 2021 se presenta el valor específico de este indicador por hospital. El contenido de este índice es principalmente médico y su uso es esencial para evaluar comparativamente la complejidad de los hospitales con relación a los tratamientos efectivamente otorgados, asimismo es un indicador valioso para las decisiones médicas, económicas, financieras y administrativas. Cada GRD tiene un costo médico-técnico de referencia (CMTR) o costo estándar específico. Para calcular el CMTR de los 561 GRD de este año se toma como base el correspondiente del año 2018²⁵ con su respectiva inflación y se calcula su peso relativo. El CMTR se integra en primer lugar por el costo del uso que hace el paciente de la capacidad hospitalaria instalada. El costo de esta capacidad instalada se integra principalmente por todos los pagos al personal, depreciaciones, conservaciones y servicios generales. El segundo componente se integra con los medicamentos, materiales médicos y de curación, pruebas de laboratorio clínico, estudios de gabinete, productos y pruebas de banco de sangre, patología y otros bienes consumibles. Este CMTR es útil para evaluar desviaciones de la operación de los servicios porque establece los límites razonables de los tiempos e insumos óptimos (sin faltantes y sin excesos) para otorgar con oportunidad y calidad la atención médica en los hospitales de acuerdo con su perfil epidemiológico; de esta forma se podría disminuir la incertidumbre originada en los cálculos derivados del presupuesto histórico, el cual tiene el gran límite de no permitir calcular el costo unitario por diagnóstico. El CMTR considera los servicios hospitalarios en su eficiencia óptima, la cual sucede cuando, dentro de los límites

razonablemente establecidos -con holguras-, se observa que:

- a) El tiempo laboral se aplica en su totalidad al trabajo
- b) Los equipos e instalaciones funcionan sin interrupciones
- c) Los medicamentos, material médico y de curación, pruebas de laboratorio, estudios por imágenes, pruebas y productos de banco de sangre, patología y otros insumos se abastecen con oportunidad, características y cantidad necesarias

En la Sedesa el GRD 964 Otro traumatismo múltiple significativo con cc corresponde en 2021 al GRD conocido como el GRD-unidad, porque su PR es uno. El CMTR unitario de este GRD es \$60,937.03²⁶ y es indispensable para obtener el PR de los demás GRD, para este efecto es suficiente con dividir el costo unitario del GRD que se considere entre es \$60,937.03 El conjunto ordenado y articulado de los PR de los 561 GRD de la Sedesa en 2021, determina un rango en el cual se observa que 25 es el mayor valor del PR y corresponde al GRD 215 (Implante de otro sistema de asistencia cardiaca), lo cual equivale a 24 veces el GRD-unidad. En el extremo opuesto de este rango se encuentra el GRD con menor PR (0.21), del GRD 778 Amenaza de aborto, su PR equivale a menos de la cuarta parte del GRD-Unidad. El análisis comparado del PR de los GRD ofrece información útil para fortalecer toma de decisiones relacionadas con el tipo de atenciones, la calidad médica, eficiencia, asignación de recursos e innovación en la administración de hospitales. Asimismo, estos 561 GRD constituyen para el año 2021 la cartera de servicios de salud de la Sedesa y aquí es donde se encuentra la complejidad de su case-mix. Se destaca una vez más la importancia del PR y el CMTR, indicadores indispensables que se encuentran en el anexo F: Peso relativo y costo médico-técnico de

²⁵ Arroyave, M.G. Grupos relacionados con el diagnóstico GRD-Sedesa 2018. Secretaría de Salud de la Ciudad de México: 2022.

²⁶ Considera inflación general 7.36%. INEGI [Internet]. Índice Nacional de Precios al Consumidor. Índice General [Consultado el 16 de junio de 2023]. Disponible en: <https://www.inegi.org.mx/app/indicesdeprecios/calculadorainflacion.aspx> e inflación en salud 3.89%. INEGI [Internet]. Índice nacional de precios productor. Base Julio 2019=100 (SCIAN 2013). Mercancías y servicios finales. Servicios de salud y de asistencia social. [Consultado el 16 de junio de 2023]. Disponible en: <https://www.inegi.org.mx/app/indicesdeprecios/Estructura.aspx?>

referencia por GRD 2021. Contar por GRD con el número de atenciones, total de días-paciente y promedio de días-paciente, como se presenta en el anexo G: Número de atenciones, días paciente y promedio de días-paciente por GRD 2021 tiene gran utilidad para simplificar la gestión médica y administrativa de los hospitales, puesto que facilita homogenizar entre hospitales los días de internamiento de las patologías semejantes lo cual contribuye a optimizar el uso de la cama hospitalaria.

La información por GRD presentada en este libro incluye:

- a) El valor del PR, que aporta valores de referencia para la aplicación de los recursos con criterio de impacto del diagnóstico y es indispensable para obtener el ICM
- b) El valor del ICM, que evalúa la complejidad de los hospitales
- c) La tasa de hospitalización específica por GRD, indicador que revela la probabilidad que tiene una persona de hospitalizarse en los hospitales de la Sedesa de acuerdo con su edad y sexo
- d) El porcentaje de letalidad observado por GRD en la Sedesa, especificado por grupo de edad y sexo, el valor de la letalidad es útil para mejorar la calidad en la atención hospitalaria mediante evaluaciones comparadas que tengan por objetivo reducir el número de muertes evitables
- e) El número absoluto de atenciones por GRD, especificados por edad y sexo, lo cual agrega valor en el establecimiento de las previsiones en la Sedesa y, adicionalmente, para plantear escenarios para México
- f) El promedio de días-paciente por GRD observado en la Sedesa, especificado por edad y sexo
- g) Todos los diagnósticos clínicos y procedimientos quirúrgicos hospitalarios que efectivamente se atendieron en la Sedesa agrupados en el GRD correspondiente, lo cual constituye información relevante para profundizar estudios de epidemiología hospitalaria

La visión de futuro de la Sedesa es aplicar los GRD para otorgar mayores beneficios a la población y transformar la administración de los servicios de salud mediante la generación de evidencia, específicamente avanzar en la evaluación del **case-mix**, establecer tipos de hospital con base en el ICM para incrementar la eficiencia y mejorar la calidad, por lo que la aplicación de los GRD es deseable como una herramienta que ayudaría a la integración del sector salud de México. Con los resultados de sus GRD, la Sedesa podría plantear con mayor certeza escenarios de PBC y, también planear el abastecimiento de insumos para otorgar las atenciones hospitalarias de acuerdo con las necesidades de las personas de la Ciudad de México que carecen de la cobertura de instituciones de seguridad social. La información aquí presentada corresponde al total del producto hospitalario de la Sedesa de 2021, expresado en 561 GRD que atienden en conjunto sus 33 hospitales, de los que, a su vez, se cuenta con información específica de sus GRD. Además, se prevé desarrollar las mediciones de las atenciones ambulatorias que otorgan los hospitales, lo cual haría posible calcular, de acuerdo con su morbilidad, el número de médicos por especialidad, equipos tecnológicos, medicamentos y otros consumibles necesarios y precisar el tipo y cantidad de camas hospitalarias todo ello para optimizar y actualizar su gestión médica y económica lo cual va más allá de los usos exclusivamente financieros que a nivel internacional se ha otorgado a los GRD.

Se reconoce que, desde el punto de vista financiero, el uso más importante de los GRD es establecer el PBC, el cual hace predecible los resultados de la administración de los hospitales e incrementa la certeza en la toma de decisiones. Para este efecto, es completamente necesario contar con un sistema de costos que revele el valor financiero sin faltantes y sin excesos en el que se incurre al atender a los pacientes. En la actualidad, obtener el valor de los costos unitarios de producción es uno de los retos que enfrenta el proceso de elaboración y aplicación de los GRD en los servicios de salud de México y otros países.

Se observa en general, que la estructura del presupuesto histórico de operación de los hospitales no está directamente relacionada

con los diagnósticos que efectivamente atiende; además este presupuesto requiere un sólido control administrativo el cual es deficiente por carencias en la información de la producción de los servicios de salud, asimismo en este tipo de presupuesto es muy difícil determinar la combinación más eficiente entre partidas presupuestales y la suma presupuestal lejanamente está relacionada con los beneficios que produce. Esta situación explica la falta de costos unitarios históricos por diagnóstico. En este espacio, los GRD constituyen la alternativa que hace posible calcular los CMTR por diagnóstico y evaluar comparadamente entre hospitales los resultados de la operación. Técnicamente, los GRD son necesarios porque hacen predecibles y sostenibles los servicios hospitalarios, y sobre todo porque constituyen la base para transformar e innovar la forma tradicional de administrar servicios de salud; para su implementación se requiere capacitar al personal médico y de enfermería, profesionales afines, personal administrativo y directivo de los hospitales. Adicionalmente, en la Sedesa, los GRD podrían convertirse en un referente sólido para establecer prioridades en materia de educación e investigación en salud, ya que proporcionan información sobre la epidemiología hospitalaria, tendencia de la demanda, calidad de los servicios, eficiencia y costos.

Para facilitar su lectura, se presentan las abreviaturas indispensables; asimismo, el libro cuenta con una tabla de contenido que ubica las CDM y los siete anexos descritos previamente. Igualmente, contiene el listado de los 561 GRD con su número y descripción, la CDM a la que pertenecen y la página en la que se encuentra la información específica. El usuario de este libro puede localizar fácilmente el GRD de su interés y en él puede encontrar: el número del GRD, su descripción, tipo (médico [M] o quirúrgico [Q]), PR y un cuadro que presenta, especificados por grupo de edad y sexo, los datos siguientes:

- a) número de atenciones
- b) tasa de hospitalización
- c) porcentaje de letalidad
- d) promedio de días-paciente

La información por GRD especificada por sexo que ofrece este libro contribuirá en estudios para la equidad de género en salud; también se presentan los diagnósticos y procedimientos que integran los GRD de la Sedesa, de los cuales se especifica su código y descripción de acuerdo con la CIE-10 o la CIE-9-MC. Este es un libro especializado, multidisciplinario que genera conocimiento y es útil para todo profesional interesado en mejorar los servicios de salud. Todos los profesionales médicos, estomatólogos, de enfermería, psicólogos, nutricionistas, ingenieros, químicos, administradores, antropólogos, sociólogos, economistas, politólogos, etcétera, encontrarán en este trabajo información para sustentar toma de decisiones con énfasis en el bienestar de las personas que utilizan los servicios. Este proyecto involucra de manera específica a personal de todos los niveles de la Sedesa. De la alta dirección es necesaria la visión y el apoyo; del equipo de dirección de los hospitales es indispensable el empeño y de los profesionales de los servicios, el compromiso. A todos ellos el más sincero agradecimiento, puesto que su participación hace posible los GRD-Sedesa proyecto para el que es necesario sumar esfuerzos.

Es la oportunidad para expresar reconocimientos especiales a la Dra. Rocío Galicia Zacapantzi y a la Lic. Mónica Aguilar Domínguez por la revisión cuidadosa de los contenidos de este libro.

Mtra. María Gilma Arroyave Loaiza
Dra. Victoria Ixshel Delgado Campos

LISTADO NUMÉRICO DE GRD

GRD	Descripción	CDM	Página
03	Oxigenación extracorpórea de la membrana (OECM) ó traqueostomía con ventilación mecánica mayor de 96 horas ó diagnóstico principal excepto cara, boca y cuello con procedimiento quirúrgico mayor	PR	42 42
04	Traqueostomía con ventilación mecánica mayor de 96 horas ó diagnóstico principal excepto cara, boca y cuello sin procedimiento quirúrgico mayor	PR	42 43
013	Traqueostomía realizada por diagnóstico en cara, boca y cuello sin cc/ccm	PR	43
023	Craneotomía con implantación de dispositivo mayor por enfermedad compleja y aguda del sistema nervioso central como diagnóstico principal con ccm o implantación de agente quimioterapéutico	01	43
024	Craneotomía con implantación de dispositivo mayor por enfermedad compleja y aguda del sistema nervioso central como diagnóstico principal sin ccm	01	44 44
025	Craneotomía y procedimientos endovasculares intracraneales con ccm	01	44 44
026	Craneotomía y procedimientos endovasculares intracraneales con cc	01	45 45
027	Craneotomía y procedimientos endovasculares intracraneales sin cc/ccm	01	45 45
028	Procedimientos espinales con ccm	01	45 45
029	Procedimientos espinales con cc ó colocación de un neuroestimulador espinal	01	45 45
030	Procedimientos espinales sin cc/ccm	01	46 46
031	Procedimientos de derivación ventricular con ccm	01	46 46
032	Procedimientos de derivación ventricular con cc	01	46 46
033	Procedimientos de derivación ventricular sin cc/ccm	01	46 46
042	Procedimientos de nervios craneales y periféricos, y otros procedimientos del sistema nervioso sin cc/ccm	01	46 47
052	Lesiones y trastornos de médula espinal con cc/ccm	01	47 47
053	Lesiones y trastornos de médula espinal sin cc/ccm	01	48 48
054	Neoplasias del sistema nervioso con ccm	01	48 48
055	Neoplasias del sistema nervioso sin ccm	01	49 49
056	Trastornos degenerativos del sistema nervioso con ccm	01	49 49
057	Trastornos degenerativos del sistema nervioso sin ccm	01	49 49

GRD	Descripción	CDM	Página
058	Esclerosis múltiple y ataxia cerebelar con CCM	01	49
060	Esclerosis múltiple y ataxia cerebelar sin CC/CCM	01	50
064	Hemorragia intracraneal o infarto cerebral con CCM	01	50
065	Hemorragia intracraneal o infarto cerebral con CC	01	51
066	Hemorragia intracraneal o infarto cerebral sin CC/CCM	01	51
068	Accidente cerebrovascular inespecífico y oclusión precerebral sin infarto sin CCM	01	51
069	Isquemia transitoria	01	51
070	Trastornos cerebrovasculares inespecíficos con CCM	01	52
071	Trastornos cerebrovasculares inespecíficos con CC	01	52
072	Trastornos cerebrovasculares inespecíficos sin CC/CCM	01	52
073	Trastornos de nervios craneales y periféricos con CCM	01	53
074	Trastornos de nervios craneales y periféricos sin CCM	01	53
076	Meningitis viral sin CC/CCM	01	53
077	Encefalopatía hipertensiva con CCM	01	54
078	Encefalopatía hipertensiva con CC	01	54
079	Encefalopatía hipertensiva sin CC/CCM	01	54
080	Estupor y coma no traumático con CCM	01	54
081	Estupor y coma no traumático sin CCM	01	55
085	Estupor y coma traumático, coma con duración menor a una hora con CCM	01	55
086	Estupor y coma traumático, coma con duración menor a una hora con CC	01	56
087	Estupor y coma traumático, coma con duración menor a una hora sin CC/CCM	01	56
091	Otros trastornos del sistema nervioso con CCM	01	57
092	Otros trastornos del sistema nervioso con CC	01	57
093	Otros trastornos del sistema nervioso sin CC/CCM	01	58
094	Infecciones bacteriana y tuberculosa del sistema nervioso con CCM	01	58
095	Infecciones bacteriana y tuberculosa del sistema nervioso con CC	01	58
096	Infecciones bacteriana y tuberculosa del sistema nervioso sin CC/CCM	01	58

GRD	Descripción	CDM	Página
097	Infecciones no bacterianas del sistema nervioso, excepto meningitis viral con CCM	01	59
098	Infecciones no bacterianas del sistema nervioso, excepto meningitis viral con CC	01	59
099	Infecciones no bacterianas del sistema nervioso, excepto meningitis viral sin CC/CCM	01	59
100	Convulsiones con CCM	01	60
101	Convulsiones sin CCM	01	60
102	Cefalea con CCM	01	61
103	Cefalea sin CCM	01	61
114	Procedimientos de órbita sin CC/CCM	02	61
115	Procedimientos extraoculares excepto de órbita	02	62
117	Procedimientos intraoculares sin CC/CCM	02	62
122	Infecciones agudas mayores del ojo sin CC/CCM	02	62
123	Trastornos neurológicos del ojo	02	62
124	Otros trastornos del ojo con CCM	02	63
125	Otros trastornos del ojo sin CCM	02	64
130	Procedimientos mayores de cabeza y cuello sin CC/CCM	03	64
131	Procedimientos craneal ó facial con CC/CCM	03	64
132	Procedimientos craneal ó facial sin CC/CCM	03	65
134	Otros procedimientos en quirófano de oído, nariz, boca y garganta sin CC/CCM	03	65
136	Procedimientos de senos paranasales y mastoides sin CC/CCM	03	66
138	Procedimientos de boca sin CC/CCM	03	66
139	Procedimientos de glándulas salivales	03	66
146	Neoplasia maligna de oído, nariz, boca y garganta con CCM	03	66
148	Neoplasia maligna de oído, nariz, boca y garganta sin CC/CCM	03	67
149	Desequilibrio	03	67
151	Epistaxis sin CCM	03	67
152	Infección de vía respiratoria superior y otitis media con CCM	03	67
153	Infección de vía respiratoria superior y otitis media sin CCM	03	68

GRD	Descripción	CDM	Página
154	Otros diagnósticos de oído, nariz, boca y garganta con CCM	03	68
155	Otros diagnósticos de oído, nariz, boca y garganta con CC	03	68
156	Otros diagnósticos de oído, nariz, boca y garganta sin CC/CCM	03	69
157	Enfermedades oral y dental con CCM	03	69
158	Enfermedades oral y dental con CC	03	69
159	Enfermedades oral y dental sin CC/CCM	03	70
163	Procedimientos mayores de tórax con CCM	04	71
164	Procedimientos mayores de tórax con CC	04	71
165	Procedimientos mayores de tórax sin CC/CCM	04	71
166	Otros procedimientos en quirófano del sistema respiratorio con CCM	04	72
167	Otros procedimientos en quirófano del sistema respiratorio con CC	04	72
168	Otros procedimientos en quirófano del sistema respiratorio sin CC/CCM	04	72
175	Embolia pulmonar con CCM	04	72
176	Embolia pulmonar sin CCM	04	73
177	Infecciones e inflamaciones respiratorias con CCM	04	73
178	Infecciones e inflamaciones respiratorias con CC	04	73
179	Infecciones e inflamaciones respiratorias sin CC/CCM	04	74
180	Neoplasias respiratorias con CCM	04	74
182	Neoplasias respiratorias sin CC/CCM	04	74
183	Trauma mayor de tórax con CCM	04	75
184	Trauma mayor de tórax con CC	04	75
186	Derrame pleural con CCM	04	75
187	Derrame pleural con CC	04	75
188	Derrame pleural sin CC/CCM	04	76
189	Edema pulmonar e insuficiencia respiratoria	04	76
190	Enfermedad pulmonar obstructiva crónica con CCM	04	76
191	Enfermedad pulmonar obstructiva crónica con CC	04	76

GRD	Descripción	CDM	Página
192	Enfermedad pulmonar obstructiva crónica sin CC/CCM	04	77
193	Neumonía simple y pleuritis con CCM	04	77
194	Neumonía simple y pleuritis con CC	04	77
195	Neumonía simple y pleuritis sin CC/CCM	04	78
196	Enfermedad pulmonar intersticial con CCM	04	78
197	Enfermedad pulmonar intersticial con CC	04	78
198	Enfermedad pulmonar intersticial sin CC/CCM	04	79
199	Neumotórax con CCM	04	79
200	Neumotórax con CC	04	79
201	Neumotórax sin CC/CCM	04	79
202	Bronquitis y asma con CC/CCM	04	80
203	Bronquitis y asma sin CC/CCM	04	80
204	Signos y síntomas respiratorios	04	80
205	Otros diagnósticos del sistema respiratorio con CCM	04	80
206	Otros diagnósticos del sistema respiratorio sin CCM	04	81
207	Diagnósticos del sistema respiratorio con ventilación asistida mayor de 96 horas	04	81
208	Diagnósticos del sistema respiratorio con ventilación asistida menor de 96 horas	04	82
215	Implante de otro sistema de asistencia cardiaca	05	82
230	Otros procedimientos cardiorácicos sin CC/CCM	05	82
237	Procedimientos cardiovasculares mayores con CCM	05	83
238	Procedimientos cardiovasculares mayores sin CCM	05	83
239	Amputación por trastornos del sistema circulatorio, excepto miembro superior y dedos del pie con CCM	05	83
240	Amputación por trastornos del sistema circulatorio, excepto miembro superior y dedos del pie con CC	05	83
241	Amputación por trastornos del sistema circulatorio, excepto miembro superior y dedos del pie sin CC/CCM	05	84
244	Implantación de marcapasos permanente sin CC/CCM	05	84

GRD	Descripción	CDM	Página
245	Procedimientos de generador de cardioversor/desfibrilador automatizado implantable (CDAI)	05	84
249	Procedimiento cardiovascular percutáneo con prótesis endovascular (stent) sin liberación de fármacos sin CCM	05	84
250	Procedimientos cardiovasculares percutáneos sin prótesis endovascular (stent) de la arteria coronaria con CCM	05	85
251	Procedimientos cardiovasculares percutáneos sin prótesis endovascular (stent) de la arteria coronaria sin CCM	05	85
254	Otros procedimientos vasculares sin CC/CCM	05	85
256	Amputación por trastornos del sistema circulatorio de miembro superior y dedos del pie con CC	05	85
257	Amputación por trastornos del sistema circulatorio de miembro superior y dedos del pie sin CC/CCM	05	86
259	Reemplazo de dispositivo de marcapaso sin CCM	05	86
262	Revisión de marcapasos excepto reemplazo sin CC/CCM	05	86
263	Ligadura y extirpación venosa	05	86
264	Otros procedimientos del sistema circulatorio en quirófano	05	87
280	Infarto agudo del miocardio, alta por mejoría con CCM	05	87
281	Infarto agudo del miocardio, alta por mejoría con CC	05	87
282	Infarto agudo del miocardio, alta por mejoría sin CC/CCM	05	87
283	Infarto agudo del miocardio, alta por defunción con CCM	05	88
284	Infarto agudo del miocardio, alta por defunción con CC	05	88
285	Infarto agudo del miocardio, alta por defunción sin CC/CCM	05	88
287	Trastornos circulatorios excepto infarto agudo del miocardio con cateterismo cardiaco sin CCM	05	88
288	Endocarditis aguda y subaguda con CCM	05	89
291	Insuficiencia cardíaca y choque con CCM	05	89
292	Insuficiencia cardíaca y choque con CC	05	89
293	Insuficiencia cardíaca y choque sin CC/CCM	05	89
294	Tromboflebitis venosa profunda con CC/CCM	05	89
295	Tromboflebitis venosa profunda sin CC/CCM	05	90
296	Paro cardíaco no explicado con CCM	05	90

GRD	Descripción	CDM	Página
297	Paro cardiaco no explicado con cc	05	90
298	Paro cardiaco no explicado sin cc/ccm	05	90
299	Trastornos vasculares periféricos con ccm	05	91
300	Trastornos vasculares periféricos con cc	05	91
301	Trastornos vasculares periféricos sin cc/ccm	05	91
302	Aterosclerosis con ccm	05	92
303	Aterosclerosis sin ccm	05	92
304	Hipertensión con ccm	05	92
305	Hipertensión sin ccm	05	93
306	Cardiopatía congénita y trastornos valvulares con ccm	05	93
307	Cardiopatía congénita y trastornos valvulares sin ccm	05	93
308	Arritmia cardiaca y trastornos de conducción con ccm	05	94
309	Arritmia cardiaca y trastornos de conducción con cc	05	94
310	Arritmia cardiaca y trastornos de conducción sin cc/ccm	05	94
311	Angina de pecho	05	95
312	Síncope y colapso	05	95
313	Dolor torácico	05	95
314	Otros diagnósticos del sistema circulatorio con ccm	05	96
315	Otros diagnósticos del sistema circulatorio con cc	05	96
316	Otros diagnósticos del sistema circulatorio sin cc/ccm	05	96
326	Procedimientos en estómago, esófago y duodeno con ccm	06	97
327	Procedimientos en estómago, esófago y duodeno con cc	06	97
328	Procedimientos en estómago, esófago y duodeno sin cc/ccm	06	97
329	Procedimientos mayores en intestino delgado y grueso con ccm	06	98
330	Procedimientos mayores en intestino delgado y grueso con cc	06	98
331	Procedimientos mayores en intestino delgado y grueso sin cc/ccm	06	98
333	Resección rectal con cc	06	98

GRD	Descripción	CDM	Página
335	Adhesiolisis peritoneal con CCM	06	99
336	Adhesiolisis peritoneal con CC	06	99
337	Adhesiolisis peritoneal sin CC/CCM	06	99
338	Apendicectomía con diagnóstico principal complicado con CCM	06	99
339	Apendicectomía con diagnóstico principal complicado con CC	06	100
340	Apendicectomía con diagnóstico principal complicado sin CC/CCM	06	100
341	Apendicectomía sin diagnóstico principal complicado con CCM	06	100
342	Apendicectomía sin diagnóstico principal complicado con CC	06	100
343	Apendicectomía sin diagnóstico principal complicado sin CC/CCM	06	101
344	Procedimientos menores en intestino delgado y grueso con CCM	06	101
345	Procedimientos menores en intestino delgado y grueso con CC	06	101
346	Procedimientos menores en intestino delgado y grueso sin CC/CCM	06	102
347	Procedimientos en ano y estomas con CCM	06	102
348	Procedimientos en ano y estomas con CC	06	102
349	Procedimientos en ano y estomas sin CC/CCM	06	103
350	Procedimientos en hernia inguinal y femoral con CCM	06	103
351	Procedimientos en hernia inguinal y femoral con CC	06	103
352	Procedimientos en hernia inguinal y femoral sin CC/CCM	06	104
353	Procedimientos en hernia excepto inguinal y femoral con CCM	06	104
354	Procedimientos en hernia excepto inguinal y femoral con CC	06	104
355	Procedimientos en hernia excepto inguinal y femoral sin CC/CCM	06	105
356	Otros procedimientos en quirófano del sistema digestivo con CCM	06	105
357	Otros procedimientos en quirófano del sistema digestivo con CC	06	105
358	Otros procedimientos en quirófano del sistema digestivo sin CC/CCM	06	105
368	Trastornos esofágicos mayores con CCM	06	106
369	Trastornos esofágicos mayores con CC	06	106
370	Trastornos esofágicos mayores sin CC/CCM	06	106

GRD	Descripción	CDM	Página
371	Trastornos gastrointestinales mayores e infecciones peritoneales con CCM	06	107
372	Trastornos gastrointestinales mayores e infecciones peritoneales con CC	06	107
373	Trastornos gastrointestinales mayores e infecciones peritoneales sin CC/CCM	06	107
374	Neoplasias malignas del sistema digestivo con CCM	06	107
375	Neoplasias malignas del sistema digestivo con CC	06	108
376	Neoplasias malignas del sistema digestivo sin CC/CCM	06	108
377	Hemorragia gastrointestinal con CCM	06	108
378	Hemorragia gastrointestinal con CC	06	108
379	Hemorragia gastrointestinal sin CC/CCM	06	109
380	Úlcera péptica complicada con CCM	06	109
382	Úlcera péptica complicada sin CC/CCM	06	109
383	Úlcera péptica no complicada con CCM	06	109
384	Úlcera péptica no complicada sin CCM	06	110
387	Enfermedad intestinal inflamatoria sin CC/CCM	06	110
388	Obstrucción gastrointestinal con CCM	06	111
389	Obstrucción gastrointestinal con CC	06	112
390	Obstrucción gastrointestinal sin CC/CCM	06	112
391	Esofagitis, gastroenteritis y alteraciones misceláneas digestivas con CCM	06	113
392	Esofagitis, gastroenteritis y alteraciones misceláneas digestivas sin CCM	06	114
393	Otros diagnósticos del sistema digestivo con CCM	06	114
394	Otros diagnósticos del sistema digestivo con CC	06	114
395	Otros diagnósticos del sistema digestivo sin CC/CCM	06	114
405	Procedimientos en páncreas, hígado y vías hepáticas con CCM	07	115
406	Procedimientos en páncreas, hígado y vías hepáticas con CC	07	115
407	Procedimientos en páncreas, hígado y vías hepáticas sin CC/CCM	07	115
409	Procedimientos en el tracto biliar excepto solo colecistectomía con o sin exploración de vías biliares con CC	07	115

GRD	Descripción	CDM	Página
410	Procedimientos en el tracto biliar excepto solo colecistectomía con o sin exploración de vías biliares sin CC/CCM	07	115
			116
414	Colecistectomía no laparoscópica, sin exploración de vías biliares con CCM	07	116
415	Colecistectomía no laparoscópica, sin exploración de vías biliares con CC	07	116
416	Colecistectomía no laparoscópica, sin exploración de vías biliares sin CC/CCM	07	116
417	Colecistectomía laparoscópica, sin exploración de vías biliares con CCM	07	117
418	Colecistectomía laparoscópica, sin exploración de vías biliares con CC	07	117
419	Colecistectomía laparoscópica, sin exploración de vías biliares sin CC/CCM	07	117
420	Procedimientos diagnósticos hepatobiliares con CCM	07	117
421	Procedimientos diagnósticos hepatobiliares con CC	07	118
422	Procedimientos diagnósticos hepatobiliares sin CC/CCM	07	118
424	Otros procedimientos hepatobiliares o del páncreas en quirófano con CC	07	118
425	Otros procedimientos hepatobiliares o del páncreas en quirófano sin CC/CCM	07	118
432	Cirrosis y hepatitis alcohólica con CCM	07	119
433	Cirrosis y hepatitis alcohólica con CC	07	119
434	Cirrosis y hepatitis alcohólica sin CC/CCM	07	119
435	Neoplasias malignas del sistema hepatobiliar o del páncreas con CCM	07	120
436	Neoplasias malignas del sistema hepatobiliar o del páncreas con CC	07	120
437	Neoplasias malignas del sistema hepatobiliar o del páncreas sin CC/CCM	07	120
438	Trastornos del páncreas, excepto neoplasias malignas con CCM	07	121
439	Trastornos del páncreas, excepto neoplasias malignas con CC	07	121
440	Trastornos del páncreas, excepto neoplasias malignas sin CC/CCM	07	122
441	Trastornos del hígado excepto neoplasia maligna, cirrosis y hepatitis alcohólica con CCM	07	122
442	Trastornos del hígado excepto neoplasia maligna, cirrosis y hepatitis alcohólica con CC	07	123
443	Trastornos del hígado excepto neoplasia maligna, cirrosis y hepatitis alcohólica sin CC/CCM	07	123
444	Trastornos del tracto biliar con CCM	07	124
445	Trastornos del tracto biliar con CC	07	124

GRD	Descripción	CDM	Página
446	Trastornos del tracto biliar sin cc/ccm	07	125
453	Fusión espinal combinada anterior/posterior con ccm	08	125
454	Fusión espinal combinada anterior/posterior con cc	08	125
455	Fusión espinal combinada anterior/posterior sin cc/ccm	08	125
458	Fusión espinal excepto cervical con curvatura espinal/neoplasia maligna/infección o más de 9 fusiones sin cc/ccm	08	125
459	Fusión espinal excepto cervical con ccm	08	126
460	Fusión espinal excepto cervical sin ccm	08	126
463	Desbridamiento de herida e injerto de piel, excepto en mano, por alteraciones musculoesqueléticas y del tejido conectivo con ccm	08	126
464	Desbridamiento de herida e injerto de piel, excepto en mano, por alteraciones musculoesqueléticas y del tejido conectivo con cc	08	127
465	Desbridamiento de herida e injerto de piel, excepto en mano, por alteraciones musculoesqueléticas y del tejido conectivo sin cc/ccm	08	127
468	Revisión de reemplazo de cadera o de rodilla sin cc/ccm	08	127
469	Reemplazo de articulación mayor o reimplante de extremidad inferior con ccm	08	127
470	Reemplazo de articulación mayor o reimplante de extremidad inferior sin ccm	08	128
471	Fusión espinal cervical con ccm	08	128
473	Fusión espinal cervical sin cc/ccm	08	128
475	Amputación por trastornos del sistema musculoesquelético y tejido conectivo con cc	08	129
476	Amputación por trastornos del sistema musculoesquelético y tejido conectivo sin cc/ccm	08	129
477	Biopsias del sistema musculoesquelético y del tejido conectivo con ccm	08	130
479	Biopsias del sistema musculoesquelético y del tejido conectivo sin cc/ccm	08	130
480	Procedimientos en cadera y fémur, excepto procedimientos mayores de articulaciones con ccm	08	131
481	Procedimientos en cadera y fémur, excepto procedimientos mayores de articulaciones con cc	08	131
482	Procedimientos en cadera y fémur, excepto procedimientos mayores de articulaciones sin cc/ccm	08	132
488	Procedimientos de rodilla sin diagnóstico principal de infección con cc/ccm	08	132
489	Procedimientos de rodilla sin diagnóstico principal de infección sin cc/ccm	08	132
492	Procedimientos de húmero y de la extremidad inferior excepto cadera, pie y fémur con ccm	08	133

GRD	Descripción	CDM	Página
493	Procedimientos de húmero y de la extremidad inferior excepto cadera, pie y fémur con CC	08	133
494	Procedimientos de húmero y de la extremidad inferior excepto cadera, pie y fémur sin CC/CCM	08	134
495	Escisión local y retiro de dispositivo de fijación interna, excepto cadera y fémur con CCM	08	134
496	Escisión local y retiro de dispositivo de fijación interna, excepto cadera y fémur con CC	08	134
497	Escisión local y retiro de dispositivo de fijación interna, excepto cadera y fémur sin CC/CCM	08	134
499	Escisión local y retiro del dispositivo de fijación interna de cadera y fémur sin CC/CCM	08	135
501	Procedimientos en tejidos blandos con CC	08	
502	Procedimientos en tejidos blandos sin CC/CCM	08	135
504	Procedimientos en pie con CC	08	136
505	Procedimientos en pie sin CC/CCM	08	
506	Procedimientos mayores en dedo pulgar y articulaciones	08	136
508	Procedimientos mayores en hombro ó codo sin CC/CCM	08	137
509	Artroscopia	08	
510	Procedimientos en hombro, codo o antebrazo excepto procedimientos mayores en articulación con CCM	08	137
511	Procedimientos en hombro, codo o antebrazo excepto procedimientos mayores en articulación con CC	08	138
512	Procedimientos en hombro, codo o antebrazo excepto procedimientos mayores en articulación sin CC/CCM	08	139
513	Procedimientos en mano o muñeca, excepto procedimientos mayores en articulaciones de dedo pulgar con CC/CCM	08	139
514	Procedimientos en mano o muñeca, excepto procedimientos mayores en articulaciones de dedo pulgar sin CC/CCM	08	140
515	Otros procedimientos en quirófano del sistema musculoesquelético y tejido conectivo con CCM	08	140
516	Otros procedimientos en quirófano del sistema musculoesquelético y tejido conectivo con CC	08	140
517	Otros procedimientos en quirófano del sistema musculoesquelético y tejido conectivo sin CC/CCM	08	140
518	Procedimientos de espalda y cuello excepto fusión espinal con CCM o dispositivo de disco/ neuroestimulador	08	141
519	Procedimientos de espalda y cuello excepto fusión espinal con CC	08	141
520	Procedimientos de espalda y cuello excepto fusión espinal sin CC/CCM	08	141

GRD	Descripción	CDM	Página
533	Fracturas de fémur con CCM	08	141
534	Fracturas de fémur sin CCM	08	142
535	Fracturas de cadera y pelvis con CCM	08	142
536	Fracturas de cadera y pelvis sin CCM	08	142
537	Esguinces, luxaciones y dislocaciones de cadera, pelvis y muslo con CC/CCM	08	142
538	Esguinces, luxaciones y dislocaciones de cadera, pelvis y muslo sin CC/CCM	08	143
539	Osteomielitis con CCM	08	143
540	Osteomielitis con CC	08	144
541	Osteomielitis sin CC/CCM	08	144
542	Fracturas patológicas y neoplasias malignas del tejido conectivo y musculoesquelético con CCM	08	144
543	Fracturas patológicas y neoplasias malignas del tejido conectivo y musculoesquelético con CC	08	145
544	Fracturas patológicas y neoplasias malignas del tejido conectivo y musculoesquelético sin CC/CCM	08	145
545	Trastornos del tejido conectivo con CCM	08	146
546	Trastornos del tejido conectivo con CC	08	146
547	Trastornos del tejido conectivo sin CC/CCM	08	147
550	Artritis séptica sin CC/CCM	08	
551	Problemas médicos de espalda con CCM	08	148
552	Problemas médicos de espalda sin CCM	08	148
554	Enfermedades óseas y artropatías sin CCM	08	149
555	Signos y síntomas del sistema musculoesquelético y tejido conectivo con CCM	08	150
556	Signos y síntomas del sistema musculoesquelético y tejido conectivo sin CCM	08	150
557	Tendinitis, miositis y bursitis con CCM	08	150
558	Tendinitis, miositis y bursitis sin CCM	08	151
561	Vigilancia postoperatoria del sistema musculoesquelético y del tejido conectivo sin CC/CCM	08	151
562	Fracturas, esguinces, luxaciones y dislocaciones excepto fémur, cadera, pelvis y muslo con CCM	08	152
563	Fracturas, esguinces, luxaciones y dislocaciones excepto fémur, cadera, pelvis y muslo sin CCM	08	152
564	Otros diagnósticos del sistema musculoesquelético y tejido conectivo con CCM	08	153

GRD	Descripción	CDM	Página
565	Otros diagnósticos del sistema musculoesquelético y tejido conectivo con CC	08	154
566	Otros diagnósticos del sistema musculoesquelético y tejido conectivo sin CC/CCM	08	154
571	Desbridamiento de piel con CC	09	154
572	Desbridamiento de piel sin CC/CCM	09	155
575	Injerto por úlceras de piel ó celulitis sin CC/CCM	09	155
577	Injerto excepto por úlceras de piel ó celulitis con CC	09	155
578	Injerto excepto por úlceras de piel ó celulitis sin CC/CCM	09	155
579	Otros procedimientos en piel, tejido subcutáneo y mama con CCM	09	156
580	Otros procedimientos en piel, tejido subcutáneo y mama con CC	09	156
581	Otros procedimientos en piel, tejido subcutáneo y mama sin CC/CCM	09	156
583	Mastectomía total por neoplasia maligna sin CC/CCM	09	156
584	Biopsia de mama, escisión local y otros procedimientos de mama con CC/CCM	09	157
585	Biopsia de mama, escisión local y otros procedimientos de mama sin CC/CCM	09	157
592	Úlceras de la piel con CCM	09	158
593	Úlceras de la piel con CC	09	159
594	Úlceras de la piel sin CC/CCM	09	160
596	Trastornos mayores de piel sin CCM	09	161
598	Neoplasias malignas de mama con CC	09	162
599	Neoplasias malignas de mama sin CC/CCM	09	162
601	Neoplasias benignas de mama sin CC/CCM	09	162
602	Celulitis con CCM	09	162
603	Celulitis sin CCM	09	163
604	Traumatismos en piel, tejido subcutáneo y mama con CCM	09	163
605	Traumatismos en piel, tejido subcutáneo y mama sin CCM	09	163
607	Trastornos menores de piel sin CCM	09	164
616	Amputación de miembro inferior por trastornos endócrinos, nutricionales y metabólicos con CCM	10	164
618	Amputación de miembro inferior por trastornos endócrinos, nutricionales y metabólicos sin CC/CCM	10	164

GRD	Descripción	CDM	Página
621	Procedimientos en quirófano por obesidad sin CC/CCM	10	164
622	Injertos cutáneos y desbridamiento de heridas por trastornos endócrinos, nutricionales y metabólicos con CCM	10	164
623	Injertos cutáneos y desbridamiento de heridas por trastornos endócrinos, nutricionales y metabólicos con CC	10	165
624	Injertos cutáneos y desbridamiento de heridas por trastornos endócrinos, nutricionales y metabólicos sin CC/CCM	10	165
627	Procedimientos en glándulas tiroideas, paratiroides y conducto tirogloso sin CC/CCM	10	165
628	Otros procedimientos en quirófano por trastornos endócrinos, nutricionales y metabólicos con CCM	10	166
629	Otros procedimientos en quirófano por trastornos endócrinos, nutricionales y metabólicos con CC	10	166
630	Otros procedimientos en quirófano por trastornos endócrinos, nutricionales y metabólicos sin CC/CCM	10	167
637	Diabetes con CCM	10	168
638	Diabetes con CC	10	168
639	Diabetes sin CC/CCM	10	168
640	Trastornos nutricionales, metabólicos, de líquidos y electrolitos con CCM	10	169
641	Trastornos nutricionales, metabólicos, de líquidos y electrolitos sin CCM	10	169
642	Errores innatos del metabolismo y otros	10	170
643	Trastornos endócrinos con CCM	10	170
644	Trastornos endócrinos con CC	10	170
645	Trastornos endócrinos sin CC/CCM	10	171
658	Procedimientos de riñón y uréter por neoplasia sin CC/CCM	11	171
659	Procedimientos de riñón y uréter por enfermedad no neoplásica con CCM	11	171
660	Procedimientos de riñón y uréter por enfermedad no neoplásica con CC	11	171
661	Procedimientos de riñón y uréter por enfermedad no neoplásica sin CC/CCM	11	172
663	Procedimientos menores de vejiga con CC	11	172
664	Procedimientos menores de vejiga sin CC/CCM	11	172
672	Procedimientos uretrales sin CC/CCM	11	172

GRD	Descripción	CDM	Página
673	Otros procedimientos de riñón y tracto urinario con CCM	11	173
674	Otros procedimientos de riñón y tracto urinario con CC	11	173
675	Otros procedimientos de riñón y tracto urinario sin CC/CCM	11	174
682	Insuficiencia renal con CCM	11	174
683	Insuficiencia renal con CC	11	174
684	Insuficiencia renal sin CC/CCM	11	174
685	Ingreso para diálisis renal	11	175
688	Neoplasias de riñón y tracto urinario sin CC/CCM	11	175
689	Infecciones de riñón y tracto urinario con CCM	11	176
690	Infecciones de riñón y tracto urinario sin CCM	11	176
692	Cálculos urinarios con litotricia extracorpórea por onda de choque sin CC/CCM	11	176
694	Cálculos urinarios sin CCM	11	176
696	Signos y síntomas del riñón y tracto urinario sin CCM	11	177
697	Estenosis uretral	11	177
698	Otros diagnósticos del riñón y tracto urinario con CCM	11	178
699	Otros diagnósticos del riñón y tracto urinario con CC	11	179
700	Otros diagnósticos del riñón y tracto urinario sin CC/CCM	11	179
707	Procedimientos mayores en pelvis masculina con CC/CCM	12	179
708	Procedimientos mayores en pelvis masculina sin CC/CCM	12	179
709	Procedimientos en pene con CC/CCM	12	179
710	Procedimientos en pene sin CC/CCM	12	180
711	Procedimientos en testículos con CC/CCM	12	180
712	Procedimientos en testículos sin CC/CCM	12	180
714	Prostatectomía transuretral sin CC/CCM	12	180
718	Otros procedimientos en quirófano en aparato reproductor masculino excepto por neoplasia maligna sin CC/CCM	12	180
723	Neoplasias malignas del aparato reproductor masculino con CC	12	180

GRD	Descripción	CDM	Página
724	Neoplasias malignas del aparato reproductor masculino sin cc/ccm	12	181
725	Hipertrofia prostática benigna con ccm	12	182
726	Hipertrofia prostática benigna sin ccm	12	182
728	Inflamación del aparato reproductor masculino sin ccm	12	182
729	Otros diagnósticos del aparato reproductor masculino con cc/ccm	12	183
730	Otros diagnósticos del aparato reproductor masculino sin cc/ccm	12	184
735	Evisceración pélvica, histerectomía radical y vulvectomía radical sin cc/ccm	13	184
738	Procedimientos en útero y anexos por neoplasia maligna de ovario o anexos sin cc/ccm	13	184
740	Procedimientos en útero y anexos por neoplasia maligna no ovárica ni de anexos con cc	13	185
741	Procedimientos en útero y anexos por neoplasia maligna no ovárica ni de anexos sin cc/ccm	13	185
742	Procedimientos en útero y anexos por neoplasia benigna con cc/ccm	13	185
743	Procedimientos en útero y anexos por neoplasia benigna sin cc/ccm	13	185
744	Dilatación y legrado, conización, interrupción tubárica incisional y laparoscópica con cc/ccm	13	185
745	Dilatación y legrado, conización, interrupción tubárica incisional y laparoscópica sin cc/ccm	13	186
746	Procedimientos en vagina, cérvix y vulva con cc/ccm	13	186
747	Procedimientos en vagina, cérvix y vulva sin cc/ccm	13	186
748	Procedimientos reconstructivos del aparato reproductor femenino	13	186
749	Otros procedimientos en quirófano del aparato reproductor femenino con cc/ccm	13	187
750	Otros procedimientos en quirófano del aparato reproductor femenino sin cc/ccm	13	188
754	Neoplasias malignas del aparato reproductor femenino con ccm	13	190
755	Neoplasias malignas del aparato reproductor femenino con cc	13	192
756	Neoplasias malignas del aparato reproductor femenino sin cc/ccm	13	192
757	Infecciones del aparato reproductor femenino con ccm	13	193
758	Infecciones del aparato reproductor femenino con cc	13	193
759	Infecciones del aparato reproductor femenino sin cc/ccm	13	194
760	Trastornos menstruales y otros del aparato reproductor femenino con cc/ccm	13	195
761	Trastornos menstruales y otros del aparato reproductor femenino sin cc/ccm	13	195

GRD	Descripción	CDM	Página
765	Cesárea con CC/CCM	14	196
766	Cesárea sin CC/CCM	14	197
767	Parto vaginal con esterilización y/o dilatación y legrado	14	197
768	Parto vaginal con procedimientos en quirófano, excepto esterilización y/o dilatación y legrado	14	197
769	Diagnóstico postparto y postaborto con procedimientos en quirófano	14	198
770	Aborto con dilatación y legrado, legrado por aspiración o histerotomía	14	198
774	Parto vaginal con diagnóstico complicado	14	199
775	Parto vaginal sin diagnóstico complicado	14	200
776	Diagnóstico postparto o postaborto sin procedimientos en quirófano	14	201
777	Embarazo ectópico	14	201
778	Amenaza de aborto	14	201
779	Aborto sin dilatación y legrado	14	202
780	Falso trabajo de parto	14	203
781	Otros diagnósticos de parto con complicaciones médicas	14	203
782	Otros diagnósticos de parto sin complicaciones médicas	14	204
790	Neonato con inmadurez extrema ó con síndrome de dificultad respiratoria	15	204
791	Prematurez con problemas mayores	15	204
792	Prematurez sin problemas mayores	15	204
793	Recién nacido a término con problemas mayores	15	205
794	Neonato con otros problemas significativos	15	205
795	Recién nacido sano	15	205
799	Esplenectomía con CCM	16	205
801	Esplenectomía sin CC/CCM	16	206
803	Otros procedimientos en quirófano de la sangre y órganos hematopoyéticos con CC	16	206
804	Otros procedimientos en quirófano de la sangre y órganos hematopoyéticos sin CC/CCM	16	207
808	Diagnóstico hematológico/inmunológico mayor, excepto crisis de células falciformes y alteraciones de la coagulación con CCM	16	207

GRD	Descripción	CDM	Página
809	Diagnóstico hematológico/inmunológico mayor, excepto crisis de células falciformes y alteraciones de la coagulación con cc	16	207
			208
810	Diagnóstico hematológico/inmunológico mayor, excepto crisis de células falciformes y alteraciones de la coagulación sin cc/CCM	16	208
811	Trastornos de los glóbulos rojos con CCM	16	209
812	Trastornos de los glóbulos rojos sin CCM	16	209
813	Trastornos de la coagulación	16	209
814	Trastornos del sistema reticuloendotelial e inmunológico con CCM	16	209
815	Trastornos del sistema reticuloendotelial e inmunológico con cc	16	
816	Trastornos del sistema reticuloendotelial e inmunológico sin cc/CCM	16	210
825	Linfoma y leucemia no aguda con otros procedimientos en quirófano sin cc/CCM	17	210
826	Trastornos mieloproliferativos o neoplasias mal diferenciadas con procedimientos mayores en quirófano con CCM	17	210
		17	
827	Trastornos mieloproliferativos o neoplasias mal diferenciadas con procedimientos mayores en quirófano con cc	17	211
			211
828	Trastornos mieloproliferativos o neoplasias mal diferenciadas con procedimientos mayores en quirófano sin cc/CCM	17	211
830	Trastornos mieloproliferativos o neoplasias mal diferenciadas con otros procedimientos en quirófano sin cc/CCM	17	211
			212
834	Leucemia aguda sin procedimientos mayores en quirófano con CCM	17	212
835	Leucemia aguda sin procedimientos mayores en quirófano con cc		212
836	Leucemia aguda sin procedimientos mayores en quirófano sin cc/CCM	17	212
838	Quimioterapia con leucemia aguda como diagnóstico secundario o con empleo de altas dosis de quimioterapia con cc	17	213
		17	
841	Linfoma y leucemia no aguda con cc	17	214
842	Linfoma y leucemia no aguda sin cc/CCM		214
843	Otro trastorno mieloproliferativo o diagnóstico de neoplasia mal diferenciada con CCM	17	214
844	Otro trastorno mieloproliferativo o diagnóstico de neoplasia mal diferenciada con cc	17	215
845	Otro trastorno mieloproliferativo o diagnóstico de neoplasia mal diferenciada sin cc/CCM	17	215
846	Quimioterapia sin leucemia aguda como diagnóstico secundario con CCM	17	215

GRD	Descripción	CDM	Página
847	Quimioterapia sin leucemia aguda como diagnóstico secundario con CC	17	215
848	Quimioterapia sin leucemia aguda como diagnóstico secundario sin CC/CCM	17	216
853	Enfermedades infecciosas y parasitarias con procedimiento en quirófano con CCM	18	216
854	Enfermedades infecciosas y parasitarias con procedimiento en quirófano con CC	18	217
855	Enfermedades infecciosas y parasitarias con procedimiento en quirófano sin CC/CCM	18	217
857	Infección postoperatoria o postraumática con procedimiento en quirófano con CC	18	217
858	Infección postoperatoria o postraumática con procedimiento en quirófano sin CC/CCM	18	218
863	Infecciones postoperatorias y postraumáticas sin CCM	18	218
864	Fiebre y afecciones inflamatorias	18	218
865	Enfermedades virales con CCM	18	218
866	Enfermedades virales sin CCM	18	219
867	Otros diagnósticos de enfermedad infecciosa y parasitaria con CCM	18	219
868	Otros diagnósticos de enfermedad infecciosa y parasitaria con CC	18	220
869	Otros diagnósticos de enfermedad infecciosa y parasitaria sin CC/CCM	18	221
871	Septicemia o sepsis severa sin soporte de ventilación mecánica de más de 96 horas con CCM	18	222
872	Septicemia o sepsis severa sin soporte de ventilación mecánica de más de 96 horas sin CCM	18	222
876	Procedimientos en quirófano con diagnóstico principal de enfermedad mental	19	222
880	Reacción aguda de adaptación y disfunción psicosocial	19	223
881	Neurosis depresiva	19	223
883	Trastornos de la personalidad y del control de impulsos	19	224
884	Trastornos orgánicos y retraso mental	19	225
885	Psicosis	19	226
886	Trastornos del comportamiento y desarrollo	19	226
887	Otros diagnósticos de trastornos mentales	19	227
895	Abuso o dependencia de alcohol y drogas con terapia de rehabilitación	20	228
896	Abuso o dependencia de alcohol y drogas sin terapia de rehabilitación con CCM	20	228
897	Abuso o dependencia de alcohol y drogas sin terapia de rehabilitación sin CCM	20	229

GRD	Descripción	CDM	Página
902	Desbridamiento de heridas por lesiones con cc	21	229
903	Desbridamiento de heridas por lesiones sin cc/CCM	21	230
905	Injerto de piel por lesiones sin cc/CCM	21	230
906	Procedimientos en la mano por lesiones	21	231
907	Otros procedimientos en quirófano por lesiones con CCM	21	231
908	Otros procedimientos en quirófano por lesiones con cc	21	
909	Otros procedimientos en quirófano por lesiones sin cc/CCM	21	231
913	Lesión traumática con CCM	21	232
914	Lesión traumática sin CCM	21	233
916	Reacciones alérgicas sin CCM	21	233
917	Envenenamientos y efectos tóxicos de medicamentos con CCM	21	234
918	Envenenamientos y efectos tóxicos de medicamentos sin CCM	21	235
919	Complicaciones de tratamiento con CCM	21	235
920	Complicaciones de tratamiento con cc	21	236
921	Complicaciones de tratamiento sin cc/CCM	21	236
922	Otros diagnósticos de lesiones, envenenamientos y efectos tóxicos con CCM	21	236
923	Otros diagnósticos de lesiones, envenenamientos y efectos tóxicos sin CCM	21	237
928	Quemadura de todo el espesor de la piel con injerto de piel ó lesión por inhalación con cc/CCM	22	238
934	Quemadura de todo el espesor de la piel sin injerto de piel ó lesión por inhalación	22	238
935	Quemaduras no extensas	22	239
939	Procedimientos en quirófano con diagnóstico de otro contacto con servicios de salud con CCM	23	239
940	Procedimientos en quirófano con diagnóstico de otro contacto con servicios de salud con cc	23	240
941	Procedimientos en quirófano con diagnóstico de otro contacto con servicios de salud sin cc/CCM	23	241
947	Signos y síntomas con CCM	23	241
948	Signos y síntomas sin CCM	23	241
949	Vigilancia postoperatoria con cc/CCM	23	241
950	Vigilancia postoperatoria sin cc/CCM	23	

GRD	Descripción	CDM	Página
951	Otros factores que influyen en el estado de salud	23	242
957	Otros procedimientos en quirófano por traumatismo múltiple significativo con CCM	24	242
958	Otros procedimientos en quirófano por traumatismo múltiple significativo con CC	24	243
959	Otros procedimientos en quirófano por traumatismo múltiple significativo sin CC/CCM	24	
963	Otro traumatismo múltiple significativo con CCM	24	
964	Otro traumatismo múltiple significativo con CC	24	
965	Otro traumatismo múltiple significativo sin CC/CCM	24	
969	VIH con procedimientos en quirófano extensos con CCM	25	
970	VIH con procedimientos en quirófano extensos sin CCM	25	
974	VIH con condiciones mayores relacionadas con CCM	25	
975	VIH con condiciones mayores relacionadas con CC	25	
976	VIH con condiciones mayores relacionadas sin CC/CCM	25	
977	VIH con o sin otras condiciones relacionadas	25	
981	Procedimientos extensos en quirófano no relacionados al diagnóstico principal con CCM	AL	
982	Procedimientos extensos en quirófano no relacionados al diagnóstico principal con CC	AL	
983	Procedimientos extensos en quirófano no relacionados al diagnóstico principal sin CC/CCM	AL	
987	Procedimientos no extensos en quirófano no relacionados al diagnóstico principal con CCM	AL	
988	Procedimientos no extensos en quirófano no relacionados al diagnóstico principal con CC	AL	
989	Procedimientos no extensos en quirófano no relacionados al diagnóstico principal sin CC/CCM	AL	
998	Diagnóstico principal inválido como diagnóstico de egreso	AL	

CDM PRE

Quirúrgico

GRD 003	Oxigenación por membrana extracorpórea (ECMO) o traqueostomía con ventilación mecánica mayor de 96 horas o diagnóstico principal excepto cara, boca y cuello con procedimiento quirúrgico mayor
----------------	---

PR: 9.9760250

Quirúrgico

PR sin TI: 6.7540344

Edad	< 15 años	15-64 años	> 64 años
M	0	2	0
H	0	4	0
M+H	0	6	0
TH M	0	0.0143528	0
TH H	0	0.0294607	0
TH	0	0.0218087	0
L M	0	50	0
L H	0	0	0
L	0	16.67	0
PDP M	0	50.5	0
PDP H	0	23.25	0
PDP	0	32.33	0

Procedimiento no quirúrgico

311X Traqueostomía temporal

Y cualquier diagnóstico principal excepto de boca, laringe y faringe

GRD 004	Traqueostomía con ventilación mecánica mayor de 96 horas o diagnóstico principal excepto cara, boca y cuello sin procedimiento quirúrgico mayor
----------------	---

Quirúrgico PR: 6.0779500

Edad	< 15 años	15-64 años	> 64 años
M	4	17	3
H	2	27	6
M+H	6	44	9
TH M	0.1036003	0.1219988	0.1465895
TH H	0.0503582	0.1988601	0.4192549
TH	0.0766036	0.1599306	0.2587962
L M	25	47.06	66.67
L H	50	40.74	83.33
L	33.33	43.18	77.78
PDP M	47.75	34.06	21.33
PDP H	14.5	37.19	18.67
PDP	36.67	35.98	19.56

Procedimiento no quirúrgico

311X Traqueostomía temporal

O procedimiento quirúrgico

3121 Traqueostomía mediastínica

3129 Otra traqueostomía permanente

Y cualquier diagnóstico principal excepto de boca, laringe y faringe

GRD 013	Traqueostomía realizada por diagnóstico en cara, boca y cuello sin cc/ccm		
----------------	--	--	--

Quirúrgico PR: 1.3775334

Edad	< 15 años	15-64 años	> 64 años
M	0	0	0
H	0	1	1
M+H	0	1	1
TH M	0	0	0
TH H	0	0.0073651	0.0698758
TH	0	0.0036348	0.0287551
L M	0	0	0
L H	0	0	0
L	0	0	0
PDP M	0	0	0
PDP H	0	18	26
PDP	0	18	26

Diagnóstico principal

S099 Traumatismo de la cabeza, no especificado

S119 Herida de cuello, parte no especificada

Y cualquier procedimiento no quirúrgico

311X Traqueostomía temporal

3129 Otra traqueostomía permanente

CDM 01 ENFERMEDADES Y TRASTORNOS DEL SISTEMA NERVIOSO

Quirúrgico

GRD 023	Craneotomía con implantación de dispositivo mayor o diagnóstico principal agudo y complejo del sistema nervioso central con ccm o implantación de agente quimioterapéutico o epilepsia con neuroestimulador
---------	---

Quirúrgico

PR: 5.6595981

PR sin TI: 3.6568696

Edad	< 15 años	15-64 años	> 64 años
M	1	1	0
H	1	10	1
M+H	2	11	1
TH M	0.0259	0.0071764	0
TH H	0.0251791	0.0736519	0.0698758
TH	0.0255345	0.0399826	0.0287551
L M	100	0	0
L H	0	0	100
L	50	0	100
PDP M	2	6	0
PDP H	14	10.3	13
PDP	8	9.91	13

Procedimiento quirúrgico

- 0124 Otras craneotomías
- 0139 Otras incisiones cerebrales
- 022X Ventriculostomía

Y cualquiera de los siguientes

Diagnóstico principal de enfermedad compleja y aguda del sistema nervioso central

- I608 Otras hemorragias subaracnoideas
- S062 Traumatismo cerebral difuso
- S064 Hemorragia epidural
- S065 Hemorragia subdural traumática
- S068 Otros traumatismos intracraneales

GRD 024	Craneotomía con implantación de dispositivo mayor o diagnóstico principal agudo y complejo del sistema nervioso central sin ccm
---------	---

Quirúrgico

PR: 5.4170485

PR sin TI: 2.4199898

Edad	< 15 años	15-64 años	> 64 años
M	3	7	7
H	6	79	20
M+H	9	86	27
TH M	0.0777002	0.0502348	0.3420423
TH H	0.1510748	0.5818501	1.3975166
TH	0.1149054	0.3125916	0.7763886
L M	0	0	0
L H	0	1.27	5
L	0	1.16	3.7
PDP M	2.33	8	8.29
PDP H	6.17	9.48	10.8
PDP	4.89	9.36	10.15

Procedimiento quirúrgico

- 0124 Otras craneotomías
- 0139 Otras incisiones cerebrales
- 0206 Otras osteoplastias craneales
- 0292 Reparación cerebral

Y cualquiera de los siguientes

Diagnóstico principal de enfermedad compleja y aguda del sistema nervioso central

- G060 Absceso y granuloma intracraneal
- I609 Hemorragia subaracnoidea, no especificada
- I619 Hemorragia intraencefálica, no especificada
- S064 Hemorragia epidural
- S065 Hemorragia subdural traumática
- S068 Otros traumatismos intracraneales

GRD 025	Craneotomía y procedimientos endovasculares intracraneales con ccm
----------------	---

Quirúrgico **PR: 4.7223274**
PR sin TI: 3.0257284

Edad	< 15 años	15-64 años	> 64 años
M	13	2	0
H	16	14	0
M+H	29	16	0
TH M	0.3367012	0.0143528	0
TH H	0.4028663	0.1031126	0
TH	0.3702507	0.0581566	0
L M	0	50	0
L H	12.5	21.43	0
L	6.9	25	0
PDP M	7	10	0
PDP H	10.38	10.5	0
PDP	8.86	10.44	0

Procedimiento quirúrgico

0124	Otras craneotomías
0125	Otras craniectomías
0139	Otras incisiones cerebrales
0202	Elevación de fragmentos de fractura de cráneo
0212	Otras reparaciones de meninges cerebrales
022X	Ventriculostomía

GRD 026	Craneotomía y procedimientos endovasculares intracraneales con cc
----------------	--

Quirúrgico **PR: 2.5110197**

Edad	< 15 años	15-64 años	> 64 años
M	2	1	0
H	6	0	0
M+H	8	1	0
TH M	0.0518001	0.0071764	0
TH H	0.1510748	0	0
TH	0.1021381	0.0036348	0
L M	0	0	0
L H	0	0	0
L	0	0	0
PDP M	14.5	7	0
PDP H	13.33	0	0
PDP	13.63	7	0

Procedimiento quirúrgico

0124	Otras craneotomías
0206	Otras osteoplastias craneales
0212	Otras reparaciones de meninges cerebrales
022X	Ventriculostomía

GRD 027	Craneotomía y procedimientos endovasculares intracraneales sin cc/ccm
----------------	--

Quirúrgico **PR: 2.1251040**

Edad	< 15 años	15-64 años	> 64 años
M	14	10	5
H	17	30	6
M+H	31	40	11
TH M	0.3626013	0.071764	0.2443159
TH H	0.4280455	0.2209557	0.4192549
TH	0.3957853	0.1453914	0.3163065
L M	0	0	20
L H	0	3.33	0
L	0	2.5	9.09
PDP M	5.21	14.8	8.2
PDP H	4.41	11.5	8
PDP	4.77	12.33	8.09

Procedimiento quirúrgico

0114	Biopsia de cerebro, abierta
0124	Otras craneotomías
0128	Colocacion de cateter(es) intracerebral(es) a traves de agujero(s) de trepano
0139	Otras incisiones cerebrales
0159	Otras escisiones o destrucciones de lesión o tejido cerebral
016X	Escisión de lesión craneal
0202	Elevación de fragmentos de fractura de cráneo
0206	Otras osteoplastias craneales
0207	Extracción de placa craneal
0212	Otras reparaciones de meninges cerebrales
022X	Ventriculostomía
0299	Otra operación sobre cráneo, cerebro y meninges cerebrales
3979	Otra reparación endovascular de aneurisma de otros vasos

GRD 029	Procedimientos espinales con cc o colocación de un neuroestimulador espinal		
----------------	--	--	--

Quirúrgico		PR: 2.9063399		
Edad	< 15 años	15-64 años	> 64 años	
M	0	0	0	
H	2	1	0	
M+H	2	1	0	
TH M	0	0	0	
TH H	0.0503582	0.0073651	0	
TH	0.0255345	0.0036348	0	
L M	0	0	0	
L H	0	0	0	
L	0	0	0	
PDP M	0	0	0	
PDP H	13	7	0	
PDP	13	7	0	

Procedimiento quirúrgico	
0332	Biopsia de médula espinal o meninges espinales
0352	Reparación de mielomeningocele espinal
0359	Otras reparaciones de operaciones plásticas sobre estructuras del conducto espinal

GRD 030	Procedimientos espinales sin cc/ccm		
----------------	--	--	--

Quirúrgico		PR: 2.1872412		
Edad	< 15 años	15-64 años	> 64 años	
M	2	1	0	
H	0	4	0	
M+H	2	5	0	
TH M	0.0518001	0.0071764	0	
TH H	0	0.0294607	0	
TH	0.0255345	0.0181739	0	
L M	0	0	0	
L H	0	0	0	
L	0	0	0	
PDP M	2	2	0	
PDP H	0	3	0	
PDP	2	2.8	0	

Procedimiento quirúrgico	
0302	Reapertura de sitio de laminectomía
0309	Otra exploración y descompresión del conducto espinal
031X	División de raíz de nervio intraespinal
8051	Escisión de disco intervertebral
8480	Inserción o reemplazo de dispositivo (s) de proceso interespinoso

GRD 031	Procedimientos de derivación ventricular con ccm		
----------------	---	--	--

Quirúrgico		PR: 8.6281754		
		PR sin TI: 4.4429155		
Edad	< 15 años	15-64 años	> 64 años	
M	7	0	0	
H	5	0	0	
M+H	12	0	0	
TH M	0.1813006	0	0	
TH H	0.1258957	0	0	
TH	0.1532072	0	0	
L M	0	0	0	
L H	20	0	0	
L	8.33	0	0	
PDP M	13.57	0	0	
PDP H	15.2	0	0	
PDP	14.25	0	0	

Procedimiento quirúrgico	
0231	Derivación ventricular a estructuras en cabeza y cuello
0243	Extracción de derivación ventricular

GRD 032	Procedimientos de derivación ventricular con cc		
----------------	--	--	--

Quirúrgico		PR: 3.9732012		
		PR sin TI: 2.2482753		
Edad	< 15 años	15-64 años	> 64 años	
M	5	0	0	
H	5	0	0	
M+H	10	0	0	
TH M	0.1295004	0	0	
TH H	0.1258957	0	0	
TH	0.1276727	0	0	
L M	0	0	0	
L H	20	0	0	
L	10	0	0	
PDP M	14	0	0	
PDP H	13	0	0	
PDP	13.5	0	0	

Procedimiento quirúrgico	
0231	Derivación ventricular a estructuras en cabeza y cuello
0242	Sustitución de derivación ventricular
0243	Extracción de derivación ventricular

GRD 033	Procedimientos de derivación ventricular sin cc/ccm
----------------	--

Quirúrgico PR: 1.8720960

Edad	< 15 años	15-64 años	> 64 años
M	13	0	0
H	8	2	0
M+H	21	2	0
TH M	0.3367012	0	0
TH H	0.2014331	0.0147303	0
TH	0.2681126	0.0072696	0
L M	15.38	0	0
L H	0	0	0
L	9.52	0	0
PDP M	13.23	0	0
PDP H	4.38	5.5	0
PDP	9.86	5.5	0

Procedimiento quirúrgico

0231	Derivación ventricular a estructuras en cabeza y cuello
0241	Irrigación y exploración de derivación ventricular
0242	Sustitución de derivación ventricular
0243	Extracción de derivación ventricular

GRD 042	Procedimientos de nervios craneales y periféricos, y otros procedimientos del sistema nervioso sin cc/ccm
----------------	--

Quirúrgico PR: 0.7983042

Edad	< 15 años	15-64 años	> 64 años
M	0	2	1
H	0	7	0
M+H	0	9	1
TH M	0	0.0143528	0.0488631
TH H	0	0.0515563	0
TH	0	0.0327131	0.0287551
L M	0	0	0
L H	0	0	0
L	0	0	0
PDP M	0	2	1
PDP H	0	3.14	0
PDP	0	2.89	1

Procedimiento quirúrgico

0443	Liberación de túnel carpiano
8179	Otra reparación de mano, dedo de mano y muñeca
8289	Otras operaciones plásticas sobre mano
8622	Desbridamiento escisional de herida, infección o quemadura
8660	Injerto cutáneo libre no especificado de otra manera
8671	Corte y preparación de injertos de pedículos o colgajos

Médico

GRD 052	Lesiones y trastornos de médula espinal con cc/ccm
----------------	---

Médico PR: 2.7903328

Edad	< 15 años	15-64 años	> 64 años
M	1	0	0
H	0	3	0
M+H	1	3	0
TH M	0.0259	0	0
TH H	0	0.0220955	0
TH	0.0127673	0.0109044	0
L M	0	0	0
L H	0	0	0
L	0	0	0
PDP M	1	0	0
PDP H	0	29	0
PDP	1	29	0

Diagnóstico principal

G801	Parálisis cerebral espástica dipléjica
S327	Fracturas múltiples de la columna lumbar y de la pelvis

GRD 053	Lesiones y trastornos de médula espinal sin cc/ccm
----------------	---

Médico PR: 2.2136516

Edad	< 15 años	15-64 años	> 64 años
M	0	5	1
H	0	9	1
M+H	0	14	2
TH M	0	0.035882	0.0488631
TH H	0	0.0662867	0.0698758
TH	0	0.050887	0.0575103
L M	0	20	0
L H	0	0	100
L	0	7.14	50
PDP M	0	20	1
PDP H	0	14.11	11
PDP	0	16.21	6

Diagnóstico principal

G822	Paraplejía, no especificada
S141	Otros traumatismos de la médula espinal cervical y los no especificados
S240	Concusión y edema de la médula espinal torácica
S327	Fracturas múltiples de la columna lumbar y de la pelvis
T093	Traumatismo de la médula espinal, nivel no especificado

GRD 054	Neoplasias del sistema nervioso con ccm		
---------	---	--	--

Médico PR: 1.5816935			
Edad	< 15 años	15-64 años	> 64 años
M	0	1	0
H	0	3	2
M+H	0	4	2
TH M	0	0.0071764	0
TH H	0	0.0220955	0.1397516
TH	0	0.0145391	0.0575103
L M	0	0	0
L H	0	66.67	100
L	0	50	100
PDP M	0	10	0
PDP H	0	17.67	16
PDP	0	15.75	16

Diagnóstico principal

C710	Tumor maligno del cerebro, excepto lóbulos y ventrículos
C719	Tumor maligno del encéfalo, parte no especificada
D430	Tumor de comportamiento incierto o desconocido del encéfalo, supratentorial
D432	Tumor de comportamiento incierto o desconocido del encéfalo, parte no especificada

GRD 055	Neoplasias del sistema nervioso sin ccm		
---------	---	--	--

Médico PR: 1.1263603			
Edad	< 15 años	15-64 años	> 64 años
M	2	5	9
H	1	9	1
M+H	3	14	10
TH M	0.0518001	0.035882	0.4397687
TH H	0.0251791	0.0662867	0.0698758
TH	0.0383018	0.050887	0.2875513
L M	0	20	22.22
L H	0	33.33	0
L	0	28.57	20
PDP M	9	10.8	10
PDP H	2	7.33	9
PDP	6.67	8.57	9.9

Diagnóstico principal

C710	Tumor maligno del cerebro, excepto lóbulos y ventrículos
C714	Tumor maligno del lóbulo occipital
C719	Tumor maligno del encéfalo, parte no especificada
C725	Tumor maligno de otros nervios craneales y los no especificados
D320	Tumor benigno de las meninges cerebrales
D329	Tumor benigno de las meninges, parte no especificada
D430	Tumor de comportamiento incierto o desconocido del encéfalo, supratentorial
D431	Tumor de comportamiento incierto o desconocido del encéfalo, infratentorial
D432	Tumor de comportamiento incierto o desconocido del encéfalo, parte no especificada
D434	Tumor de comportamiento incierto o desconocido de la médula espinal
D439	Tumor de comportamiento incierto o desconocido del sistema nervioso central, sitio no especificado

GRD 056	Trastornos degenerativos del sistema nervioso con ccm		
----------------	--	--	--

Médico PR: 1.1538864

Edad	< 15 años	15-64 años	> 64 años
M	1	2	0
H	1	1	1
M+H	2	3	1
TH M	0.0259	0.0143528	0
TH H	0.0251791	0.0073651	0.0698758
TH	0.0255345	0.0109044	0.0287551
L M	0	50	0
L H	100	0	0
L	50	33.33	0
PDP M	1	10.5	0
PDP H	51	14	9
PDP	26	11.67	9

Diagnóstico principal

A523	Neurosífilis no especificada
G122	Enfermedades de las neuronas motoras
G819	Hemiplejía, no especificada
G911	Hidrocefalo obstructivo
G919	Hidrocefalo, no especificado

GRD 057	Trastornos degenerativos del sistema nervioso sin ccm		
----------------	--	--	--

Médico PR: 0.8968697

Edad	< 15 años	15-64 años	> 64 años
M	8	5	0
H	7	5	3
M+H	15	10	3
TH M	0.2072007	0.035882	0
TH H	0.176254	0.0368259	0.2096274
TH	0.191509	0.0363479	0.0862654
L M	12.5	0	0
L H	0	0	0
L	6.67	0	0
PDP M	5	10.2	0
PDP H	6.14	8	16.33
PDP	5.53	9.1	16.33

Diagnóstico principal

G20X	Enfermedad de Parkinson
G231	Oftalmoplejía supranuclear progresiva [Steele-Richardson-Olszewski]
G239	Enfermedad degenerativa de los núcleos de la base, no especificada
G259	Trastorno extrapiramidal y del movimiento, no especificado
G308	Otros tipos de enfermedad de Alzheimer
G319	Degeneración del sistema nervioso, no especificada
G328	Otros trastornos degenerativos especificados del sistema nervioso en enfermedades clasificadas en otra parte
G819	Hemiplejía, no especificada
G912	Hidrocefalo de presión normal
G918	Otros tipos de hidrocefalo
G919	Hidrocefalo, no especificado

GRD 058		Esclerosis múltiple y ataxia cerebelar con ccm		
Médico		PR: 1.9465929		
Edad	< 15 años	15-64 años	> 64 años	
M	1	0	0	
H	0	0	0	
M+H	1	0	0	
TH M	0.0259001	0	0	
TH H	0	0	0	
TH	0.0127673	0	0	
L M	0	0	0	
L H	0	0	0	
L	0	0	0	
PDP M	3	0	0	
PDP H	0	0	0	
PDP	3	0	0	
Diagnóstico principal				
G119	Ataxia hereditaria, no especificada			

GRD 060		Esclerosis múltiple y ataxia cerebelar sin cc/ccm		
Médico		PR: 1.1138364		
Edad	< 15 años	15-64 años	> 64 años	
M	2	1	0	
H	2	4	0	
M+H	4	5	0	
TH M	0.0518001	0.0071764	0	
TH H	0.0503582	0.0294607	0	
TH	0.0510691	0.0181739	0	
L M	0	100	0	
L H	0	0	0	
L	0	20	0	
PDP M	2	13	0	
PDP H	3.5	9.75	0	
PDP	2.75	10.4	0	
Diagnóstico principal				
G118	Otras ataxias hereditarias			
G119	Ataxia hereditaria, no especificada			
G35X	Esclerosis múltiple			
G372	Mielinólisis central pontina			
G379	Enfermedad desmielinizante del sistema nervioso central, no especificada			

GRD 064		Hemorragia intracraneal o infarto cerebral con ccm		
Médico		PR: 0.9534035		
Edad	< 15 años	15-64 años	> 64 años	
M	2	8	5	
H	3	13	6	
M+H	5	21	11	
TH M	0.0518001	0.0574112	0.2443159	
TH H	0.0755374	0.0957474	0.4192549	
TH	0.0638363	0.0763305	0.3163065	
L M	50	75	80	
L H	0	84.62	50	
L	20	80.95	63.64	
PDP M	6.5	17.5	15.2	
PDP H	17.67	11	9.67	
PDP	13.2	13.48	12.18	
Diagnóstico principal				
I600	Hemorragia subaracnoidea de sifón y bifurcación carotídea			
I601	Hemorragia subaracnoidea de arteria cerebral media			
I609	Hemorragia subaracnoidea, no especificada			
I611	Hemorragia intracerebral en hemisferio, cortical			
I614	Hemorragia intraencefálica en cerebelo			
I615	Hemorragia intraencefálica, intraventricular			
I618	Otras hemorragias intraencefálicas			
I619	Hemorragia intraencefálica, no especificada			
I620	Hemorragia subdural (aguda) (no traumática)			
I629	Hemorragia intracraneal (no traumática), no especificada			
I634	Infarto cerebral debido a embolia de arterias cerebrales			
I638	Otros infartos cerebrales			
I639	Infarto cerebral, no especificado			

GRD 065 Hemorragia intracraneal o infarto cerebral con cc

Médico PR: 1.0502362			
Edad	< 15 años	15-64 años	> 64 años
M	0	2	5
H	1	8	3
M+H	1	10	8
TH M	0	0.0143528	0.2443159
TH H	0.0251791	0.0589215	0.2096274
TH	0.0127673	0.0363479	0.2300411
L M	0	100	80
L H	0	50	66.67
L	0	60	75
PDP M	0	6	12.4
PDP H	37	5.75	5.33
PDP	37	5.8	9.75

Diagnóstico principal

I609	Hemorragia subaracnoidea, no especificada
I612	Hemorragia intracerebral en hemisferio, no especificada
I614	Hemorragia intraencefálica en cerebelo
I619	Hemorragia intraencefálica, no especificada
I620	Hemorragia subdural (aguda) (no traumática)
I629	Hemorragia intracraneal (no traumática), no especificada
I638	Otros infartos cerebrales
I639	Infarto cerebral, no especificado

GRD 066 Hemorragia intracraneal o infarto cerebral sin cc/ccm

Médico PR: 0.9527465			
Edad	< 15 años	15-64 años	> 64 años
M	4	30	34
H	2	96	39
M+H	6	126	73
TH M	0.1036003	0.215292	1.6613487
TH H	0.0503582	0.7070583	2.7251573
TH	0.0766036	0.457983	2.0991247
L M	0	53.33	70.59
L H	0	31.25	56.41
L	0	36.51	63.01
PDP M	4.5	6.8	8.35
PDP H	6	8.63	8.44
PDP	5	8.19	8.4

Diagnóstico principal

I601	Hemorragia subaracnoidea de arteria cerebral media
I606	Hemorragia subaracnoidea de otras arterias intracraneales
I607	Hemorragia subaracnoidea de arteria intracraneal no especificada
I609	Hemorragia subaracnoidea, no especificada
I610	Hemorragia intracerebral en hemisferio, subcortical
I611	Hemorragia intracerebral en hemisferio, cortical
I612	Hemorragia intracerebral en hemisferio, no especificada
I613	Hemorragia intraencefálica en tallo cerebral
I614	Hemorragia intraencefálica en cerebelo
I615	Hemorragia intraencefálica, intraventricular
I616	Hemorragia intraencefálica de localizaciones múltiples
I619	Hemorragia intraencefálica, no especificada
I620	Hemorragia subdural (aguda) (no traumática)
I621	Hemorragia extradural no traumática
I629	Hemorragia intracraneal (no traumática), no especificada
I634	Infarto cerebral debido a embolia de arterias cerebrales
I636	Infarto cerebral debido a trombosis de venas cerebrales, no piógeno
I638	Otros infartos cerebrales
I639	Infarto cerebral, no especificado

GRD 068	Accidente cerebrovascular inespecífico y oclusión precerebral sin infarto sin ccm		
----------------	--	--	--

Médico	PR: 0.8507696		
Edad	< 15 años	15-64 años	> 64 años
M	0	7	4
H	0	5	2
M+H	0	12	6
TH M	0	0.0502348	0.1954527
TH H	0	0.0368259	0.1397516
TH	0	0.0436174	0.1725308
L M	0	28.57	100
L H	0	20	0
L	0	25	66.67
PDP M	0	4.57	4.75
PDP H	0	5.6	7.5
PDP	0	5	5.67

Diagnóstico principal

I64X	Accidente vascular encefálico agudo, no especificado como hemorrágico o isquémico
------	---

GRD 069	Isquemia transitoria		
----------------	-----------------------------	--	--

Médico	PR: 0.7866876		
Edad	< 15 años	15-64 años	> 64 años
M	0	42	71
H	0	65	69
M+H	0	107	140
TH M	0	0.3014088	3.469287
TH H	0	0.4787374	4.8214323
TH	0	0.388922	4.0257186
L M	0	16.67	21.13
L H	0	13.85	24.64
L	0	14.95	22.86
PDP M	0	7.79	6.59
PDP H	0	9.43	6.72
PDP	0	8.79	6.66

Diagnóstico principal

G458	Otras isquemias cerebrales transitorias y síndromes afines
G459	Isquemia cerebral transitoria, sin otra especificación
I678	Otras enfermedades cerebrovasculares especificadas

GRD 070	Trastornos cerebrovasculares inespecíficos con ccm		
----------------	---	--	--

Médico	PR: 1.6270440		
Edad	< 15 años	15-64 años	> 64 años
M	0	2	5
H	2	4	3
M+H	2	6	8
TH M	0	0.0143528	0.2443159
TH H	0.0503582	0.0294607	0.2096274
TH	0.0255345	0.0218087	0.2300411
L M	0	50	40
L H	0	50	66.67
L	0	50	50
PDP M	0	3.5	6.2
PDP H	11.5	9.75	15.67
PDP	11.5	7.67	9.75

Diagnóstico principal

G468	Otros síndromes vasculares encefálicos en enfermedades cerebrovasculares
G934	Encefalopatía no especificada
G938	Otros trastornos especificados del encéfalo
G98X	Otros trastornos del sistema nervioso, no clasificados en otra parte
I679	Enfermedad cerebrovascular, no especificada

GRD 071	Trastornos cerebrovasculares inespecíficos con cc		
----------------	--	--	--

Médico	PR: 0.9870056		
Edad	< 15 años	15-64 años	> 64 años
M	1	4	3
H	0	5	3
M+H	1	9	6
TH M	0.0259	0.0287056	0.1465895
TH H	0	0.0368259	0.2096274
TH	0.0127673	0.0327131	0.1725308
L M	0	50	0
L H	0	20	0
L	0	33.33	0
PDP M	2	13.75	7
PDP H	0	7	9.33
PDP	2	10	8.17

Diagnóstico principal

G934	Encefalopatía no especificada
G939	Trastorno del encéfalo, no especificado
G960	Pérdida de líquido cefalorraquídeo
G98X	Otros trastornos del sistema nervioso, no clasificados en otra parte
I679	Enfermedad cerebrovascular, no especificada

GRD 072	Trastornos cerebrovasculares inespecíficos sin cc/ccm		
----------------	--	--	--

Médico PR: 0.8242447

Edad	< 15 años	15-64 años	> 64 años
M	0	16	13
H	2	27	10
M+H	2	43	23
TH M	0	0.1148224	0.6352215
TH H	0.0503582	0.1988601	0.6987583
TH	0.0255345	0.1562958	0.6613681
L M	0	18.75	7.69
L H	0	18.52	20
L	0	18.6	13.04
PDP M	0	8.31	7.15
PDP H	11	11.37	11.6
PDP	11	10.23	9.09

Diagnóstico principal

G934	Encefalopatía no especificada
G938	Otros trastornos especificados del encéfalo
G939	Trastorno del encéfalo, no especificado
G98X	Otros trastornos del sistema nervioso, no clasificados en otra parte
I679	Enfermedad cerebrovascular, no especificada

GRD 073	Trastornos de nervios craneales y periféricos con ccm		
----------------	--	--	--

Médico PR: 1.7535740

Edad	< 15 años	15-64 años	> 64 años
M	1	0	0
H	1	7	1
M+H	2	7	1
TH M	0.0259	0	0
TH H	0.0251791	0.0515563	0.0698758
TH	0.0255345	0.0254435	0.0287551
L M	0	0	0
L H	0	71.43	100
L	0	71.43	100
PDP M	1	0	0
PDP H	26	6.86	9
PDP	13.5	6.86	9

Diagnóstico principal

G608	Otras neuropatías hereditarias e idiopáticas
S246	Traumatismo de nervio no especificado del tórax
T060	Traumatismos del encéfalo y de nervios craneales con traumatismo de nervios y médula espinal a nivel del cuello

GRD 074 **Trastornos de nervios craneales y periféricos sin ccm**

Médico		PR: 0.6142851		
Edad	< 15 años	15-64 años	> 64 años	
M	6	11	4	
H	7	24	1	
M+H	13	35	5	
TH M	0.1554005	0.0789404	0.1954527	
TH H	0.176254	0.1767645	0.0698758	
TH	0.1659745	0.1272175	0.1437757	
L M	0	0	50	
L H	0	12.5	0	
L	0	8.57	40	
PDP M	7.67	5.45	10.75	
PDP H	5.57	3.13	2	
PDP	6.54	3.86	9	

Diagnóstico principal

E104	Diabetes mellitus insulino dependiente, con complicaciones neurológicas
E114	Diabetes mellitus no insulino dependiente, con complicaciones neurológicas
E144	Diabetes mellitus no especificada, con complicaciones neurológicas
G130	Neuromiopatía y neuropatía paraneoplásica
G138	Atrofia sistémica que afecta primariamente el sistema nervioso central en otras enfermedades clasificadas en otra parte
G510	Parálisis de Bell
G560	Síndrome del túnel carpiano
G563	Lesión del nervio radial
G588	Otras mononeuropatías especificadas
G600	Neuropatía hereditaria motora y sensorial
G618	Otras polineuropatías inflamatorias
G629	Polineuropatía, no especificada
G638	Polineuropatía en otras enfermedades clasificadas en otra parte
G909	Trastorno del sistema nervioso autónomo, no especificado
G992	Mielopatía en enfermedades clasificadas en otra parte
M541	Radiculopatía
S045	Traumatismo del nervio facial [VII par]
S142	Traumatismo de raíz nerviosa de columna cervical
S143	Traumatismo del plexo braquial
S244	Traumatismo de nervios simpáticos torácicos
S246	Traumatismo de nervio no especificado del tórax
S442	Traumatismo del nervio radial a nivel del brazo
S540	Traumatismo del nervio cubital a nivel del antebrazo
S542	Traumatismo del nervio radial a nivel del antebrazo

S641	Traumatismo del nervio mediano a nivel de la muñeca y de la mano
T060	Traumatismos del encéfalo y de nervios craneales con traumatismo de nervios y médula espinal a nivel del cuello

GRD 076 **Meningitis viral sin cc/ccm**

Médico		PR: 1.2080934		
Edad	< 15 años	15-64 años	> 64 años	
M	1	0	0	
H	0	0	0	
M+H	1	0	0	
TH M	0.0259000	0	0	
TH H	0	0	0	
TH	0.0127673	0	0	
L M	0	0	0	
L H	0	0	0	
L	0	0	0	
PDP M	13	0	0	
PDP H	0	0	0	
PDP	13	0	0	

Diagnóstico principal

A879	Meningitis viral, sin otra especificación
------	---

GRD 077 **Encefalopatía hipertensiva con cc/ccm**

Médico		PR: 3.9006750		
PR sin TI: 0.9181462				
Edad	< 15 años	15-64 años	> 64 años	
M	0	1	1	
H	0	0	0	
M+H	0	1	1	
TH M	0	0.0071764	0.0488631	
TH H	0	0	0	
TH	0	0.0036348	0.0287551	
L M	0	0	0	
L H	0	0	0	
L	0	0	0	
PDP M	0	6	13	
PDP H	0	0	0	
PDP	0	6	13	

Diagnóstico principal

I674	Encefalopatía hipertensiva
------	----------------------------

GRD 078	Encefalopatía hipertensiva con cc		
Médico	PR: 3.8163438		
	PR sin TI: 0.9142054		
Edad	< 15 años	15-64 años	> 64 años
M	0	0	1
H	0	0	0
M+H	0	0	1
TH M	0	0	0.0488631
TH H	0	0	0
TH	0	0	0.0287551
L M	0	0	0
L H	0	0	0
L	0	0	0
PDP M	0	0	4
PDP H	0	0	0
PDP	0	0	4
Diagnóstico principal			
I674	Encefalopatía hipertensiva		

GRD 079	Encefalopatía hipertensiva sin cc/ccm		
Médico	PR: 0.9430299		
Edad	< 15 años	15-64 años	> 64 años
M	0	0	1
H	0	0	2
M+H	0	0	3
TH M	0	0	0.0488631
TH H	0	0	0.1397516
TH	0	0	0.0862654
L M	0	0	0
L H	0	0	0
L	0	0	0
PDP M	0	0	6
PDP H	0	0	5.50
PDP	0	0	5.67
Diagnóstico principal			
I674	Encefalopatía hipertensiva		

GRD 080	Estupor y coma no traumático con ccm		
Médico	PR: 1.4354079		
Edad	< 15 años	15-64 años	> 64 años
M	2	3	1
H	0	10	3
M+H	2	13	4
TH M	0.0518001	0.0215292	0.0488631
TH H	0	0.0736519	0.2096274
TH	0.0255345	0.0472522	0.1150205
L M	100	100	100
L H	0	80	100
L	100	84.62	100
PDP M	6	9.33	8
PDP H	0	8.4	3
PDP	6	8.62	4.25
Diagnóstico principal			
G936	Edema cerebral		

GRD 081	Estupor y coma no traumático sin ccm		
Médico	PR: 0.9298450		
Edad	< 15 años	15-64 años	> 64 años
M	0	2	1
H	0	6	2
M+H	0	8	3
TH M	0	0.0143528	0.0488631
TH H	0	0.0441911	0.1397516
TH	0	0.0290783	0.0862654
L M	0	50	100
L H	0	66.67	100
L	0	62.5	100
PDP M	0	4.5	3
PDP H	0	9.33	13
PDP	0	8.13	9.67
Diagnóstico principal			
G936	Edema cerebral		

GRD 085	Estupor y coma traumático, coma con duración menor a una hora con ccm		
----------------	--	--	--

Médico PR: 2.2500861

PR sin TI: 0.5754148

Edad	< 15 años	15-64 años	> 64 años
M	29	13	1
H	46	90	10
M+H	75	103	11
TH M	0.7511026	0.0932932	0.0488631
TH H	1.1582408	0.6628672	0.6987583
TH	0.957545	0.3743829	0.3163065
L M	3.45	15.38	0
L H	0	24.44	50
L	1.33	23.3	45.45
PDP M	3.07	10.31	6
PDP H	3.35	8.86	7.5
PDP	3.24	9.04	7.36

Diagnóstico principal o secundario

S020	Fractura de la bóveda del cráneo
S021	Fractura de la base del cráneo
S029	Fractura del cráneo y de los huesos de la cara, parte no especificada
S061	Edema cerebral traumático
S062	Traumatismo cerebral difuso
S064	Hemorragia epidural
S065	Hemorragia subdural traumática
S066	Hemorragia subaracnoidea traumática
S068	Otros traumatismos intracraneales
S069	Traumatismo intracraneal, no especificado

GRD 086	Estupor y coma traumático, coma con duración menor a una hora con cc		
----------------	---	--	--

Médico PR: 2.1229742

PR sin TI: 0.4483029

Edad	< 15 años	15-64 años	> 64 años
M	33	5	2
H	41	48	5
M+H	74	53	7
TH M	0.854703	0.035882	0.0977263
TH H	1.0323451	0.3535291	0.3493791
TH	0.9447777	0.1926436	0.2012859
L M	0	0	0
L H	0	6.25	40
L	0	5.66	28.57
PDP M	3.21	13.8	11
PDP H	2.54	5.23	2.8
PDP	2.84	6.04	5.14

Diagnóstico principal

S020	Fractura de la bóveda del cráneo
S021	Fractura de la base del cráneo
S027	Fracturas múltiples que comprometen el cráneo y los huesos de la cara
S029	Fractura del cráneo y de los huesos de la cara, parte no especificada
S061	Edema cerebral traumático
S062	Traumatismo cerebral difuso
S064	Hemorragia epidural
S065	Hemorragia subdural traumática
S068	Otros traumatismos intracraneales
S069	Traumatismo intracraneal, no especificado

GRD 087	Estupor y coma traumático, coma con duración menor a una hora sin cc/ccm		
----------------	---	--	--

Médico	PR: 0.4139994		
Edad	< 15 años	15-64 años	> 64 años
M	119	61	10
H	179	314	33
M+H	298	375	43
TH M	3.082111	0.4377605	0.4886319
TH H	4.5070677	2.31267	2.3059024
TH	3.8046455	1.3630446	1.2364707
L M	0.84	11.48	30
L H	0	24.2	27.27
L	0.34	22.13	27.91
PDP M	2.41	7.03	5.9
PDP H	2.78	7.65	5.91
PDP	2.63	7.55	5.91

Diagnóstico principal

S020	Fractura de la bóveda del cráneo
S021	Fractura de la base del cráneo
S027	Fracturas múltiples que comprometen el cráneo y los huesos de la cara
S029	Fractura del cráneo y de los huesos de la cara, parte no especificada
S061	Edema cerebral traumático
S062	Traumatismo cerebral difuso
S063	Traumatismo cerebral focal
S064	Hemorragia epidural
S065	Hemorragia subdural traumática
S066	Hemorragia subaracnoidea traumática
S068	Otros traumatismos intracraneales
S069	Traumatismo intracraneal, no especificado
S079	Traumatismo por aplastamiento de la cabeza, parte no especificada

GRD 091	Otros trastornos del sistema nervioso con ccm		
----------------	--	--	--

Médico	PR: 3.5035970		
Edad	< 15 años	15-64 años	> 64 años
M	3	3	1
H	5	5	1
M+H	8	8	2
TH M	0.0777002	0.0215292	0.0488631
TH H	0.1258957	0.0368259	0.0698758
TH	0.1021381	0.0290783	0.0575103
L M	0	66.67	0
L H	40	20	100
L	25	37.5	50
PDP M	20.67	11.67	25
PDP H	6.8	8.4	4
PDP	12	9.63	14.5

Diagnóstico principal

G09X	Secuelas de enfermedades inflamatorias del sistema nervioso central
G723	Parálisis periódica
G800	Parálisis cerebral espástica cuadripléjica
G809	Parálisis cerebral, sin otra especificación
G930	Quiste cerebral
G931	Lesión cerebral anóxica, no clasificada en otra parte
I670	Disección de arterias cerebrales, sin ruptura
Q02X	Microcefalia
Q039	Hidrocefalo congénito, no especificado
Q058	Espina bífida sacra sin hidrocefalo
Q079	Otras malformaciones congénitas del sistema nervioso, no especificada
Q282	Malformación arteriovenosa de los vasos cerebrales

GRD 092	Otros trastornos del sistema nervioso con cc		
Médico	PR: 3.4420293		
Edad	< 15 años	15-64 años	> 64 años
M	11	0	1
H	6	1	0
M+H	17	1	1
TH M	0.284901	0	0.0488631
TH H	0.1510748	0.0073651	0
TH	0.2170435	0.0036348	0.0287551
L M	0	0	0
L H	16.67	0	0
L	5.88	0	0
PDP M	3.64	0	9
PDP H	3.5	15	0
PDP	3.59	15	9

Diagnóstico principal

G09X	Secuelas de enfermedades inflamatorias del sistema nervioso central
G800	Parálisis cerebral espástica cuadripléjica
G808	Otros tipos de parálisis cerebral
G930	Quiste cerebral
G959	Enfermedad de la médula espinal, no especificada
Q038	Otros hidrocefalos congénitos
Q039	Hidrocefalo congénito, no especificado
Q040	Malformaciones congénitas del cuerpo calloso
Q049	Malformación congénita del encéfalo, no especificada
Q050	Espina bífida cervical con hidrocefalo
Q059	Espina bífida, no especificada
Q070	Síndrome de Arnold-Chiari
Q282	Malformación arteriovenosa de los vasos cerebrales
Q851	Esclerosis tuberosa

GRD 093	Otros trastornos del sistema nervioso sin cc/ccm		
Médico	PR: 2.8196133		
Edad	< 15 años	15-64 años	> 64 años
M	22	7	1
H	21	13	0
M+H	43	20	1
TH M	0.569802	0.0502348	0.0488631
TH H	0.5287621	0.0957474	0
TH	0.5489925	0.0726957	0.0287551
L M	0	0	100
L H	4.76	7.69	0
L	2.33	5	100
PDP M	5.27	5.57	11
PDP H	5.38	11.46	0
PDP	5.33	9.4	11

Diagnóstico principal

F951	Trastorno por tic motor o vocal crónico
G09X	Secuelas de enfermedades inflamatorias del sistema nervioso central
G250	Temblores esenciales
G723	Parálisis periódica
G724	Miopatía inflamatoria, no clasificada en otra parte
G729	Miopatía, no especificada
G800	Parálisis cerebral espástica cuadripléjica
G809	Parálisis cerebral, sin otra especificación
G901	Disautonomía familiar [Síndrome de Riley-Day]
G930	Quiste cerebral
G931	Lesión cerebral anóxica, no clasificada en otra parte
G937	Síndrome de Reye
G952	Compresión medular, no especificada
G958	Otras enfermedades especificadas de la médula espinal
H512	Oftalmoplejia internuclear
I670	Disección de arterias cerebrales, sin ruptura
I671	Aneurisma cerebral, sin ruptura
Q000	Anencefalia
Q018	Encefalocele de otros sitios
Q02X	Microcefalia
Q038	Otros hidrocefalos congénitos
Q039	Hidrocefalo congénito, no especificado
Q043	Otras anomalías hipoplásicas del encéfalo
Q044	Displasia opticoseptal
Q048	Otras malformaciones congénitas del encéfalo, especificadas
Q057	Espina bífida lumbar sin hidrocefalo
Q059	Espina bífida, no especificada
Q282	Malformación arteriovenosa de los vasos cerebrales
R252	Calambres y espasmos
R268	Otras anomalías de la marcha y de la movilidad y las no especificadas
R270	Ataxia, no especificada
T902	Secuelas de fractura del cráneo y de huesos faciales

GRD 094		Infecciones bacteriana y tuberculosa del sistema nervioso con ccm		
Médico		PR: 5.1830387		
		PR sin TI: 1.8977138		
Edad	< 15 años	15-64 años	> 64 años	
M	1	2	0	
H	1	3	0	
M+H	2	5	0	
TH M	0.0259	0.0143528	0	
TH H	0.0251791	0.0220955	0	
TH	0.0255345	0.0181739	0	
L M	0	100	0	
L H	0	100	0	
L	0	100	0	
PDP M	1	8.5	0	
PDP H	38	18.33	0	
PDP	19.5	14.4	0	
Diagnóstico principal				
G008	Otras meningitis bacterianas			
G009	Meningitis bacteriana, no especificada			
G060	Absceso y granuloma intracraneal			
G610	Síndrome de Guillain-Barré			

GRD 095		Infecciones bacteriana y tuberculosa del sistema nervioso con cc		
Médico		PR: 4.8824793		
		PR sin TI: 1.4708123		
Edad	< 15 años	15-64 años	> 64 años	
M	2	0	0	
H	3	1	0	
M+H	5	1	0	
TH M	0.0518001	0	0	
TH H	0.0755374	0.0073651	0	
TH	0.0638363	0.0036348	0	
L M	0	0	0	
L H	0	0	0	
L	0	0	0	
PDP M	7	0	0	
PDP H	20.67	12	0	
PDP	15.2	12	0	
Diagnóstico principal				
G042	Meningoencefalitis y meningomielitis bacterianas, no clasificadas en otra parte			
G610	Síndrome de Guillain-Barré			

GRD 096		Infecciones bacteriana y tuberculosa del sistema nervioso sin cc/ccm		
Médico		PR: 1.2570030		
Edad	< 15 años	15-64 años	> 64 años	
M	3	2	0	
H	6	7	1	
M+H	9	9	1	
TH M	0.0777002	0.0143528	0	
TH H	0.1510748	0.0515563	0.0698758	
TH	0.1149054	0.0327131	0.0287551	
L M	0	0	0	
L H	0	28.57	0	
L	0	22.22	0	
PDP M	4.33	18	0	
PDP H	18	9.86	14	
PDP	13.44	11.67	14	
Diagnóstico principal				
A170	Meningitis tuberculosa			
G009	Meningitis bacteriana, no especificada			
G042	Meningoencefalitis y meningomielitis bacterianas, no clasificadas en otra parte			
G060	Absceso y granuloma intracraneal			
G061	Absceso y granuloma intrarraquídeo			
G610	Síndrome de Guillain-Barré			

GRD 097		Infecciones no bacterianas del sistema nervioso, excepto meningitis viral con ccm		
Médico		PR: 8.5824242		
		PR sin TI: 6.4759328		
Edad	< 15 años	15-64 años	> 64 años	
M	1	0	0	
H	1	0	0	
M+H	2	0	0	
TH M	0.0259	0	0	
TH H	0.0251791	0	0	
TH	0.0255345	0	0	
L M	0	0	0	
L H	0	0	0	
L	0	0	0	
PDP M	21	0	0	
PDP H	5	0	0	
PDP	13	0	0	
Diagnóstico principal				
G049	Encefalitis, mielitis y encefalomielitis, no especificadas			

GRD 098	Infecciones no bacterianas del sistema nervioso, excepto meningitis viral con cc		
----------------	---	--	--

Médico		PR: 1.7326127		
Edad		< 15 años	15-64 años	> 64 años
M		1	0	0
H		3	2	0
M+H		4	2	0
TH M		0.0259	0	0
TH H		0.0755374	0.0147303	0
TH		0.0510691	0.0072696	0
L M		0	0	0
L H		0	0	0
L		0	0	0
PDP M		4	0	0
PDP H		27	7	0
PDP		21.25	7	0

Diagnóstico principal

A86X	Encefalitis viral, no especificada
G039	Meningitis, no especificada
G049	Encefalitis, mielitis y encefalomiелitis, no especificadas
G058	Encefalitis, mielitis y encefalomiелitis en enfermedades clasificadas en otra parte

GRD 099	Infecciones no bacterianas del sistema nervioso, excepto meningitis viral sin cc/ccm		
----------------	---	--	--

Médico		PR: 1.3239784		
Edad		15-64 años	> 64 años	
M		6	3	1
H		1	8	0
M+H		7	11	1
TH M		0.1554005	0.0215292	0.0488631
TH H		0.0251791	0.0589215	0
TH		0.0893709	0.0399826	0.0287551
L M		0	33.33	100
L H		0	37.5	0
L		0	36.36	100
PDP M		8.17	12.33	13
PDP H		4	12.88	0
PDP		7.57	12.73	13

Diagnóstico principal

A86X	Encefalitis viral, no especificada
G039	Meningitis, no especificada
G048	Otras encefalitis, mielitis y encefalomiелitis
G049	Encefalitis, mielitis y encefalomiелitis, no especificadas
G050	Encefalitis, mielitis y encefalomiелitis en enfermedades bacterianas clasificadas en otra parte
G051	Encefalitis, mielitis y encefalomiелitis en enfermedades virales clasificadas en otra parte
G373	Mielitis transversa aguda en enfermedad desmielinizante del sistema nervioso central

GRD 100	Convulsiones con ccm		
---------	----------------------	--	--

Médico PR: 1.1373238

Edad	< 15 años	15-64 años	> 64 años
M	9	6	1
H	8	7	1
M+H	17	13	2
TH M	0.2331008	0.0430584	0.0488631
TH H	0.2014331	0.0515563	0.0698758
TH	0.2170435	0.0472522	0.0575103
L M	0	0	0
L H	12.5	42.86	100
L	5.88	23.08	50
PDP M	5.22	6.33	2
PDP H	8.88	6.14	3
PDP	6.94	6.23	2.5

Diagnóstico principal

G403	Epilepsia y síndromes epilépticos idiopáticos generalizados
G404	Otras epilepsias y síndromes epilépticos generalizados
G408	Otras epilepsias
G409	Epilepsia, tipo no especificado
R568	Otras convulsiones y las no especificadas

GRD 101	Convulsiones sin ccm		
---------	----------------------	--	--

Médico PR: 0.7005705

Edad	< 15 años	15-64 años	> 64 años
M	203	43	2
H	209	88	5
M+H	412	131	7
TH M	5.2577188	0.3085852	0.0977263
TH H	5.2624422	0.6481368	0.3493791
TH	5.2601139	0.4761569	0.2012859
L M	0	4.65	50
L H	0	6.82	20
L	0	6.11	28.57
PDP M	4	4.35	13
PDP H	3.78	6.99	7.6
PDP	3.89	6.12	9.14

Diagnóstico principal

G401	Epilepsia y síndromes epilépticos sintomáticos relacionados con localizaciones (focales)(parciales) y con ataques parciales simples
G402	Epilepsia y síndromes epilépticos sintomáticos relacionados con localizaciones (focales)(parciales) y con ataques parciales complejos
G403	Epilepsia y síndromes epilépticos idiopáticos generalizados
G404	Otras epilepsias y síndromes epilépticos generalizados
G405	Síndromes epilépticos especiales
G406	Ataques de gran mal, no especificados (con o sin pequeño mal)
G408	Otras epilepsias
G409	Epilepsia, tipo no especificado
G419	Estado de mal epiléptico de tipo no especificado
R560	Convulsiones febriles
R568	Otras convulsiones y las no especificadas

GRD 102	Cefalea con ccm		
Médico	PR: 0.9838797		
Edad	< 15 años	15-64 años	> 64 años
M	0	0	0
H	0	1	1
M+H	0	1	1
TH M	0	0	0
TH H	0	0.0073651	0.0698758
TH	0	0.0036348	0.0287551
L M	0	0	0
L H	0	100	100
L	0	100	100
PDP M	0	0	0
PDP H	0	38	6
PDP	0	38	6
Diagnóstico principal			
G932	Hipertensión intracraneal benigna		

GRD 103	Cefalea sin ccm		
Médico	PR: 0.5836198		
Edad	< 15 años	15-64 años	> 64 años
M	5	4	0
H	6	3	0
M+H	11	7	0
TH M	0.1295004	0.0287056	0
TH H	0.1510748	0.0220955	0
TH	0.1404399	0.0254435	0
L M	0	0	0
L H	0	0	0
L	0	0	0
PDP M	1.6	10	0
PDP H	5	2	0
PDP	3.45	6.57	0
Diagnóstico principal			
G430	Migraña sin aura [migraña común]		
G431	Migraña con aura [migraña clásica]		
G438	Otras migrañas		
G439	Migraña, no especificada		
G442	Cefalea debida a tensión		
G443	Cefalea postraumática crónica		
G932	Hipertensión intracraneal benigna		
R51X	Cefalea		

CDM 02 ENFERMEDADES Y TRASTORNOS DEL OJO

Quirúrgico

GRD 114	Procedimientos de órbita sin cc/ccm		
Quirúrgico	PR: 0.7755337		
Edad	< 15 años	15-64 años	> 64 años
M	0	0	0
H	0	3	0
M+H	0	3	0
TH M	0	0	0
TH H	0	0.0220955	0
TH	0	0.0109044	0
L M	0	0	0
L H	0	0	0
L	0	0	0
PDP M	0	0	0
PDP H	0	1.67	0
PDP	0	1.67	0
Procedimiento quirúrgico			
7679	Otra reducción abierta de fractura facial		
7692	Inserción de implante sintético en hueso facial		

GRD 115	Procedimientos extraoculares excepto de órbita		
Quirúrgico	PR: 0.5852881		
Edad	< 15 años	15-64 años	> 64 años
M	18	6	0
H	11	6	0
M+H	29	12	0
TH M	0.4662016	0.0430584	0
TH H	0.2769706	0.0441911	0
TH	0.3702507	0.0436174	0
L M	0	0	0
L H	0	0	0
L	0	0	0
PDP M	1	1	0
PDP H	1.09	1	0
PDP	1.03	1	0
Procedimiento quirúrgico			
0821	Escisión de chalazión		
0842	Reparación de entropión o ectropión por técnica de sutura		
0852	Blefarorrafia		
0870	Reconstrucción de párpado, no especificada de otra manera		
0899	Otra operación sobre párpados		
0941	Sondaje del punto lagrimal		
0959	Otra incisión de conductos lagrimales		
1031	Escisión de lesión o tejido de conjuntiva		
1099	Otra operación sobre conjuntiva		
1513	Resección de un músculo extraocular		
1522	Procedimiento de acortamiento sobre un músculo extraocular		
154X	Otras operaciones sobre dos o más músculos extraoculares, uno o ambos ojos		
1699	Otras operaciones sobre globo ocular		
8622	Desbridamiento escisional de herida, infección o quemadura		

GRD 117		Procedimientos intraoculares sin cc/ccm		
Quirúrgico		PR: 0.5432400		
Edad	< 15 años	15-64 años	> 64 años	
M	0	3	1	
H	0	1	0	
M+H	0	4	1	
TH M	0	0.0215292	0.0488631	
TH H	0	0.0073651	0	
TH	0	0.0145391	0.0287551	
L M	0	0	0	
L H	0	0	0	
L	0	0	0	
PDP M	0	1	1	
PDP H	0	1	0	
PDP	0	1	1	

Procedimiento quirúrgico	
1160	Trasplante corneal, no especificado de otra manera
1164	Otra queratoplastia penetrante

GRD 123		Trastornos neurológicos del ojo		
Médico		PR: 0.7838461		
Edad	< 15 años	15-64 años	> 64 años	
M	0	0	0	
H	1	1	0	
M+H	1	1	0	
TH M	0	0	0	
TH H	0.0251791	0.0073651	0	
TH	0.0127673	0.0036348	0	
L M	0	0	0	
L H	0	0	0	
L	0	0	0	
PDP M	0	0	0	
PDP H	1	5	0	
PDP	1	5	0	

Diagnóstico principal	
H491	Parálisis del nervio patético [IV par]
H493	Oftalmoplejía total (externa)

Médico

GRD 122		Infecciones agudas mayores del ojo sin cc/ccm		
Médico		PR: 0.6495138		
Edad	< 15 años	15-64 años	> 64 años	
M	0	1	0	
H	0	0	0	
M+H	0	1	0	
TH M	0	0.0071764	0	
TH H	0	0	0	
TH	0	0.0036348	0	
L M	0	0	0	
L H	0	0	0	
L	0	0	0	
PDP M	0	1	0	
PDP H	0	0	0	
PDP	0	1	0	

Diagnóstico principal	
H441	Otras endoftalmitis

GRD 124		Otros trastornos del ojo con ccm		
Médico		PR: 1.0084887		
Edad	< 15 años	15-64 años	> 64 años	
M	0	0	0	
H	0	2	0	
M+H	0	2	0	
TH M	0	0	0	
TH H	0	0.0147303	0	
TH	0	0.0072696	0	
L M	0	0	0	
L H	0	0	0	
L	0	0	0	
PDP M	0	0	0	
PDP H	0	14.5	0	
PDP	0	14.5	0	

Diagnóstico principal	
H588	Otros trastornos especificados del ojo en enfermedades clasificadas en otra parte

GRD 125	Otros trastornos del ojo sin ccm		
----------------	---	--	--

Médico PR: 0.4995963

Edad	< 15 años	15-64 años	> 64 años
M	8	17	2
H	13	83	2
M+H	21	100	4
TH M	0.2072007	0.1219988	0.0977263
TH H	0.3273289	0.6113108	0.1397516
TH	0.2681126	0.3634785	0.1150205
L M	0	0	0
L H	0	0	0
L	0	0	0
PDP M	2.38	1.88	1
PDP H	3.85	1.81	14.5
PDP	3.29	1.82	7.75

Diagnóstico principal

A711	Estado activo de tracoma
H000	Orzuelo y otras inflamaciones profundas del párpado
H001	Calacio [chalazión]
H022	Lagofthalmos
H023	Blefarocalasia
H028	Otros trastornos especificados del párpado
H050	Inflamación aguda de la órbita
H051	Trastornos inflamatorios crónicos de la órbita
H101	Conjuntivitis atópica aguda
H109	Conjuntivitis, no especificada
H113	Hemorragia conjuntival
H450	Hemorragia del vítreo en enfermedades clasificadas en otra parte
H540	Ceguera de ambos ojos
H544	Ceguera de un ojo
S001	Contusión de los párpados y de la región periocular
S002	Otros traumatismos superficiales del párpado y de la región periocular
S011	Herida del párpado y de la región periocular
S023	Fractura del suelo de la órbita
S051	Contusión del globo ocular y del tejido orbitario
S055	Herida penetrante del globo ocular con cuerpo extraño
S056	Herida penetrante del globo ocular sin cuerpo extraño
S058	Otros traumatismos del ojo y de la órbita
S059	Traumatismo del ojo y de la órbita, no especificado

CDM 03 ENFERMEDADES Y TRASTORNOS DEL OÍDO, NARIZ, BOCA Y GARGANTA

Quirúrgico

GRD 130	Procedimientos mayores de cabeza y cuello sin cc/ccm		
Quirúrgico	PR: 1.4904730		
Edad	< 15 años	15-64 años	> 64 años
M	0	0	0
H	0	1	0
M+H	0	1	0
TH M	0	0	0
TH H	0	0.0073651	0
TH	0	0.0036348	0
LM	0	0	0
LH	0	0	0
L	0	0	0
PDP M	0	0	0
PDP H	0	4	0
PDP	0	4	0

Procedimiento quirúrgico

7631	Mandibulectomía parcial
------	-------------------------

GRD 131	Procedimientos craneal o facial con cc/ccm		
Quirúrgico	PR: 2.5830371		
Edad	< 15 años	15-64 años	> 64 años
M	0	0	0
H	0	2	0
M+H	0	2	0
TH M	0	0	0
TH H	0	0.0147303	0
TH	0	0.0072696	0
LM	0	0	0
LH	0	0	0
L	0	0	0
PDP M	0	0	0
PDP H	0	14	0
PDP	0	14	0

Procedimiento quirúrgico

7676	Reducción abierta de fractura mandibular
------	--

GRD 132	Procedimientos craneal o facial sin cc/ccm		
Quirúrgico	PR: 1.3181560		
Edad	< 15 años	15-64 años	> 64 años
M	1	7	0
H	0	64	1
M+H	1	71	1
TH M	0.0259	0.0502348	0
TH H	0	0.4713722	0.0698758
TH	0.0127673	0.2580698	0.0287551
LM	0	0	0
LH	0	0	0
L	0	0	0
PDP M	3	4.86	0
PDP H	0	3.23	8
PDP	3	3.39	8

Procedimiento quirúrgico

0124	Otras craneotomías
1664	Otra revisión de cavidad de enucleación
762X	Escisión local o destrucción de lesiones de hueso facial
7643	Otra reconstrucción de mandíbula
7665	Osteoplastia [osteotomía] segmentaria de maxilar
7666	Osteoplastia total [osteotomía] de maxilar
7669	Otra reparación de hueso facial
7672	Reducción abierta de fractura malar y cigomática
7676	Reducción abierta de fractura mandibular
7691	Injerto óseo a hueso facial
7694	Reducción abierta de dislocación temporomandibular
7699	Otra operación sobre huesos y articulaciones faciales

GRD 134	Otros procedimientos en quirófano de oído, nariz, boca y garganta sin cc/ccm		
----------------	---	--	--

Quirúrgico		PR: 0.4832386		
Edad	< 15 años	15-64 años	> 64 años	
M	19	32	0	
H	33	58	1	
M+H	52	90	1	
TH M	0.4921017	0.2296448	0	
TH H	0.8309119	0.427181	0.0698758	
TH	0.6638979	0.3271307	0.0287551	
L M	0	0	0	
L H	0	0	0	
L	0	0	0	
PDP M	1.84	1.25	0	
PDP H	2	3.79	1	
PDP	1.94	2.89	1	

Procedimiento quirúrgico

0609	Otra incisión del área tiroidea
1821	Escisión de fístula preauricular
1871	Reconstrucción del pabellón del oído
1879	Otra reparación plástica de oído externo
2182	Cierre de fístula nasal
2184	Revisión de rinoplastia [rinoplastia secundaria]
2186	Rinoplastia limitada
2187	Otra rinoplastia
2188	Otra septoplastia
2189	Otras operaciones de reparación y operaciones plásticas sobre la nariz
2754	Reparación de labio fisurado
2762	Corrección de paladar fisurado [estafilorrafia]
2769	Otra reparación plástica de paladar
282X	Amigdalectomía sin adenoidectomía
283X	Amigdalectomía con adenoidectomía
292X	Escisión de quiste o vestigio de hendidura branquial
315X	Escisión local o destrucción de lesión o tejido de tráquea
7789	Otra ostectomía, exéresis o escisión ósea parcial, otro hueso
7929	Reducción abierta de fractura sin fijación interna, otros huesos específicos
7939	Reducción abierta de fractura con fijación interna, otros huesos específicos
8339	Escisión de lesión de otro tejido blando
8609	Otra incisión de piel y tejido subcutáneo
8622	Desbridamiento escisional de herida, infección o quemadura
8670	Injerto de pedículo o colgajo, no especificado de otra manera

8671	Corte y preparación de injertos de pedículos o colgajos
8674	Fijación de injerto de pedículo o colgajo a otros sitios
8675	Revisión de injerto o colgajo

GRD 136	Procedimientos de senos paranasales y mastoides sin cc/ccm		
----------------	---	--	--

Quirúrgico		PR: 1.1641134		
Edad	< 15 años	15-64 años	> 64 años	
M	2	1	0	
H	0	0	0	
M+H	2	1	0	
TH M	0.0518001	0.0071764	0	
TH H	0	0	0	
TH	0.0255345	0.0036348	0	
L M	0	0	0	
L H	0	0	0	
L	0	0	0	
PDP M	1	1	0	
PDP H	0	0	0	
PDP	1	1	0	

Procedimiento quirúrgico

2262	Escisión de lesión de seno maxilar con otro abordaje
2271	Cierre de fístula de seno maxilar

GRD 138	Procedimientos de boca sin cc/ccm		
----------------	--	--	--

Quirúrgico		PR: 0.5441196		
Edad	< 15 años	15-64 años	> 64 años	
M	7	3	1	
H	10	4	0	
M+H	17	7	1	
TH M	0.1813006	0.0215292	0.0488631	
TH H	0.2517914	0.0294607	0	
TH	0.2170435	0.0254435	0.0287551	
L M	0	0	0	
L H	0	0	0	
L	0	0	0	
PDP M	3.57	1.33	20	
PDP H	2.7	9.25	0	
PDP	3.06	5.86	20	

Procedimiento quirúrgico

244X	Escisión de lesión maxilar de origen dentario
2592	Frenectomía lingual
270X	Drenaje de cara y suelo de la boca
2743	Otra escisión de lesión o tejido de labio
2759	Otra reparación plástica de la boca

GRD 139		Procedimientos de glándulas salivales		
Quirúrgico		PR: 0.9654708		
Edad	< 15 años	15-64 años	> 64 años	
M	0	0	0	
H	0	1	0	
M+H	0	1	0	
TH M	0	0	0	
TH H	0	0.0073651	0	
TH	0	0.0036348	0	
L M	0	0	0	
L H	0	0	0	
L	0	0	0	
PDP M	0	0	0	
PDP H	0	3	0	
PDP	0	3	0	

Procedimiento quirúrgico

2612	Biopsia abierta de glándula o conducto salival
------	--

Médico

GRD 146		Neoplasia maligna de oído, nariz, boca y garganta con ccm		
Médico		PR: 1.4536446		
Edad	< 15 años	15-64 años	> 64 años	
M	0	0	1	
H	0	0	0	
M+H	0	0	1	
TH M	0	0	0.0488631	
TH H	0	0	0	
TH	0	0	0.0287551	
L M	0	0	0	
L H	0	0	0	
L	0	0	0	
PDP M	0	0	11	
PDP H	0	0	0	
PDP	0	0	11	

Diagnóstico principal

C760	Tumor maligno de la cabeza, cara y cuello
------	---

GRD 148		Neoplasia maligna de oído, nariz, boca y garganta sin cc/ccm		
Médico		PR: 0.7023557		
Edad	< 15 años	15-64 años	> 64 años	
M	0	1	0	
H	0	1	0	
M+H	0	2	0	
TH M	0	0.0071764	0	
TH H	0	0.0073651	0	
TH	0	0.0072696	0	
L M	0	0	0	
L H	0	0	0	
L	0	0	0	
PDP M	0	2	0	
PDP H	0	15	0	
PDP	0	8.5	0	

Diagnóstico principal

C300	Tumor maligno de la fosa nasal
D370	Tumor de comportamiento incierto o desconocido del labio, de la cavidad bucal y de la faringe

GRD 149		Desequilibrio		
Médico		PR: 0.5858889		
Edad	< 15 años	15-64 años	> 64 años	
M	0	1	1	
H	0	0	0	
M+H	0	1	1	
TH M	0	0.0071764	0.0488631	
TH H	0	0	0	
TH	0	0.0036348	0.0287551	
L M	0	0	0	
L H	0	0	0	
L	0	0	0	
PDP M	0	2	3	
PDP H	0	0	0	
PDP	0	2	3	

Diagnóstico principal

H811	Vértigo paroxístico benigno
H813	Otros vértigos periféricos

GRD 151		Epistaxis sin CCM		
Médico		PR: 0.4960353		
Edad	< 15 años	15-64 años	> 64 años	
M	1	1	0	
H	1	0	0	
M+H	2	1	0	
TH M	0.0259	0.0071764	0	
TH H	0.0251791	0	0	
TH	0.0255345	0.0036348	0	
L M	0	0	0	
L H	0	0	0	
L	0	0	0	
PDP M	1	1	0	
PDP H	1	0	0	
PDP	1	1	0	
Diagnóstico principal				
R040	Epistaxis			

GRD 152		Infección de vía respiratoria superior y otitis media con CCM		
Médico		PR: 0.8391670		
Edad	< 15 años	15-64 años	> 64 años	
M	0	0	0	
H	1	2	0	
M+H	1	2	0	
TH M	0	0	0	
TH H	0.0251791	0.0147303	0	
TH	0.0127673	0.0072696	0	
L M	0	0	0	
L H	0	50	0	
L	0	50	0	
PDP M	0	0	0	
PDP H	7	1.5	0	
PDP	7	1.5	0	
Diagnóstico principal				
J029	Faringitis aguda, no especificada			
J042	Laringotraqueítis aguda			
J051	Epiglotitis aguda			
J069	Infección aguda de las vías respiratorias superiores, no especificada			

GRD 153		Infección de vía respiratoria superior y otitis media sin CCM		
Médico		PR: 0.4947141		
Edad	< 15 años	15-64 años	> 64 años	
M	34	4	0	
H	88	9	0	
M+H	122	13	0	
TH M	0.8806031	0.0287056	0	
TH H	2.2157651	0.0662867	0	
TH	1.5576065	0.0472522	0	
L M	2.94	25	0	
L H	0	0	0	
L	0.82	7.69	0	
PDP M	4.32	5.25	0	
PDP H	3.13	4.78	0	
PDP	3.46	4.92	0	
Diagnóstico principal				
A690	Estomatitis ulcerativa necrotizante			
H651	Otra otitis media aguda, no supurativa			
H652	Otitis media crónica serosa			
H669	Otitis media, no especificada			
H709	Mastoiditis, no especificada			
J00X	Rinofaringitis aguda [resfriado común]			
J019	Sinusitis aguda, no especificada			
J028	Faringitis aguda debida a otros microorganismos especificados			
J029	Faringitis aguda, no especificada			
J042	Laringotraqueítis aguda			
J060	Laringofaringitis aguda			
J068	Otras infecciones agudas de sitios múltiples de las vías respiratorias superiores			
J069	Infección aguda de las vías respiratorias superiores, no especificada			
J111	Influenza con otras manifestaciones respiratorias, virus no identificado			
J304	Rinitis alérgica, no especificada			
J310	Rinitis crónica			
J311	Rinofaringitis crónica			
J320	Sinusitis maxilar crónica			
J329	Sinusitis crónica, no especificada			
J350	Amigdalitis crónica			
J36X	Absceso periamigdalino			
J393	Reacción de hipersensibilidad de las vías respiratorias superiores, sitio no especificado			
J398	Otras enfermedades especificadas de las vías respiratorias superiores			
J399	Enfermedad de las vías respiratorias superiores, no especificada			

GRD 154	Otros diagnósticos de oído, nariz, boca y garganta con ccm		
----------------	---	--	--

Médico	PR: 0.7911844		
Edad	< 15 años	15-64 años	> 64 años
M	1	1	0
H	0	0	0
M+H	1	1	0
TH M	0.0259	0.0071764	0
TH H	0	0	0
TH	0.0127673	0.0036348	0
L M	0	0	0
L H	0	0	0
L	0	0	0
PDP M	20	6	0
PDP H	0	0	0
PDP	20	6	0

Diagnóstico principal

Q180	Seno, fístula o quiste de la hendidura branquial
S022	Fractura de los huesos de la nariz

GRD 155	Otros diagnósticos de oído, nariz, boca y garganta con cc		
----------------	--	--	--

Médico	PR: 0.4219676		
Edad	< 15 años	15-64 años	> 64 años
M	0	0	0
H	2	4	0
M+H	2	4	0
TH M	0	0	0
TH H	0.0503582	0.0294607	0
TH	0.0255345	0.0145391	0
L M	0	0	0
L H	0	0	0
L	0	0	0
PDP M	0	0	0
PDP H	22.5	3	0
PDP	22.5	3	0

Diagnóstico principal

Q311	Estenosis subglótica congénita
S022	Fractura de los huesos de la nariz
T171	Cuerpo extraño en el orificio nasal

GRD 156	Otros diagnósticos de oído, nariz, boca y garganta sin cc/ccm		
----------------	--	--	--

Médico	PR: 0.2675278		
Edad	< 15 años	15-64 años	> 64 años
M	10	233	9
H	9	592	19
M+H	19	825	28
TH M	0.2590009	1.6721015	0.4397687
TH H	0.2266123	4.3601932	1.3276407
TH	0.2425781	2.998698	0.8051437
L M	0	0	0
L H	0	0	0
L	0	0	0
PDP M	12.2	1.11	1
PDP H	2.22	1.28	1.21
PDP	7.47	1.23	1.14

Diagnóstico principal

D110	Tumor benigno de la glándula parótida
D141	Tumor benigno de la laringe
G473	Apnea del sueño
J342	Desviación del tabique nasal
J351	Hipertrofia de las amígdalas
J359	Enfermedad crónica de las amígdalas y de las adenoides, no especificada
K112	Sialadenitis
K113	Absceso de glándula salival
K116	Mucocele de glándula salival
K118	Otras enfermedades de las glándulas salivales
Q170	Oreja supernumeraria
Q178	Otras malformaciones congénitas del oído, especificadas
Q181	Seno y quiste preauricular
Q311	Estenosis subglótica congénita
Q315	Laringomalacia congénita
Q321	Otras malformaciones congénitas de la tráquea
S012	Herida de la nariz
S013	Herida del oído
S022	Fractura de los huesos de la nariz
S081	Amputación traumática de la oreja
S110	Herida que compromete la laringe y la tráquea
S128	Fractura de otras partes del cuello
T16X	Cuerpo extraño del oído
T172	Cuerpo extraño en la faringe
T280	Quemadura de la boca y de la faringe

GRD 157		Enfermedades oral y dental con ccm		
Médico		PR: 1.3001548		
Edad	< 15 años	15-64 años	> 64 años	
M	0	0	0	
H	0	1	0	
M+H	0	1	0	
TH M	0	0	0	
TH H	0	0.0073651	0	
TH	0	0.0036348	0	
L M	0	0	0	
L H	0	100	0	
L	0	100	0	
PDP M	0	0	0	
PDP H	0	6	0	
PDP	0	6	0	
Diagnóstico principal				
K056	Enfermedad del periodonto, no especificada			

GRD 158		Enfermedades oral y dental con cc		
Médico		PR: 0.6016172		
Edad	< 15 años	15-64 años	> 64 años	
M	3	1	0	
H	2	9	0	
M+H	5	10	0	
TH M	0.0777002	0.0071764	0	
TH H	0.0503582	0.0662867	0	
TH	0.0638363	0.0363479	0	
L M	0	0	0	
L H	0	0	0	
L	0	0	0	
PDP M	6.67	7	0	
PDP H	3.5	13.56	0	
PDP	5.4	12.9	0	
Diagnóstico principal				
K029	Caries dental, no especificada			
K047	Absceso periapical sin fístula			
K049	Otras enfermedades y las no especificadas de la pulpa y del tejido periapical			
K101	Granuloma central de células gigantes			
K122	Celulitis y absceso de boca			
S024	Fractura del malar y del hueso maxilar superior			
S026	Fractura del maxilar inferior			

GRD 159		Enfermedades oral y dental sin cc/ccm		
Médico		PR: 0.4093772		
Edad	< 15 años	15-64 años	> 64 años	
M	22	51	0	
H	24	171	5	
M+H	46	222	5	
TH M	0.569802	0.3659964	0	
TH H	0.6042995	1.2594476	0.3493791	
TH	0.5872943	0.8069224	0.1437757	
L M	0	0	0	
L H	0	0	0	
L	0	0	0	
PDP M	3.32	2.53	0	
PDP H	3.33	4.67	5	
PDP	3.33	4.18	5	

Diagnóstico principal

B002	Gingivostomatitis y faringoamigdalitis herpética
D103	Tumor benigno de otras partes y de las no especificadas de la boca
D165	Tumor benigno del maxilar inferior
K046	Absceso periapical con fístula
K047	Absceso periapical sin fístula
K048	Quiste radicular
K051	Gingivitis crónica
K052	Periodontitis aguda
K053	Periodontitis crónica
K055	Otras enfermedades periodontales
K072	Anomalías de la relación entre los arcos dentarios
K083	Raíz dental retenida
K092	Otros quistes de los maxilares
K099	Quiste de la región bucal, sin otra especificación
K101	Granuloma central de células gigantes
K102	Afecciones inflamatorias de los maxilares
K108	Otras enfermedades especificadas de los maxilares
K122	Celulitis y absceso de boca
K123	Mucositis oral (ulcerativa)
K137	Otras lesiones y las no especificadas de la mucosa bucal
K148	Otras enfermedades de la lengua
Q359	Fisura del paladar, sin otra especificación
Q360	Labio leporino, bilateral
Q361	Labio leporino, línea media
Q369	Labio leporino, unilateral
Q372	Fisura del paladar blando con labio leporino bilateral
Q373	Fisura del paladar blando con labio leporino unilateral
Q375	Fisura del paladar duro y del paladar blando con labio leporino unilateral

Q378	Fisura del paladar con labio leporino bilateral sin otra especificación
Q379	Fisura del paladar con labio leporino unilateral sin otra especificación
Q381	Anquiloglosia
S015	Herida del labio y de la cavidad bucal
S024	Fractura del malar y del hueso maxilar superior
S025	Fractura de los dientes
S026	Fractura del maxilar inferior
S030	Luxación del maxilar

CDM 04 ENFERMEDADES Y TRASTORNOS DEL SISTEMA RESPIRATORIO

Quirúrgico

GRD 163		Procedimientos mayores de tórax con ccm		
Quirúrgico		PR: 7.0892048		
		PR sin TI: 4.1657285		
Edad	< 15 años	15-64 años	> 64 años	
M	0	0	0	
H	0	1	1	
M+H	0	1	1	
TH M	0	0	0	
TH H	0	0.0073651	0.0698758	
TH	0	0.0036348	0.0287551	
L M	0	0	0	
L H	0	0	0	
L	0	0	0	
PDP M	0	0	0	
PDP H	0	13	12	
PDP	0	13	12	
Procedimiento quirúrgico				
331X	Incisión de pulmón			
3402	Toracotomía exploratoria			

GRD 164		Procedimientos mayores de tórax con cc		
Quirúrgico		PR: 6.3726271		
		PR sin TI: 3.2061041		
Edad	< 15 años	15-64 años	> 64 años	
M	0	0	0	
H	0	1	0	
M+H	0	1	0	
TH M	0	0	0	
TH H	0	0.0073651	0	
TH	0	0.0036348	0	
L M	0	0	0	
L H	0	0	0	
L	0	0	0	
PDP M	0	0	0	
PDP H	0	31	0	
PDP	0	31	0	
Procedimiento quirúrgico				
3805	Incisión de vaso, otros vasos torácicos			

GRD 165		Procedimientos mayores de tórax sin cc/ccm		
Quirúrgico		PR: 3.1781202		
Edad	< 15 años	15-64 años	> 64 años	
M	0	1	0	
H	1	8	0	
M+H	1	9	0	
TH M	0	0.0071764	0	
TH H	0.0251791	0.0589215	0	
TH	0.0127673	0.0327131	0	
L M	0	0	0	
L H	0	12.5	0	
L	0	11.11	0	
PDP M	0	53	0	
PDP H	6	17.13	0	
PDP	6	21.11	0	
Procedimiento quirúrgico				
331X	Incisión de pulmón			
3402	Toracotomía exploratoria			
3451	Decortización de pulmón			
3459	Otra escisión de pleura			
3885	Otra oclusión quirúrgica de vasos, vasos torácicos			

GRD 166		Otros procedimientos en quirófano del sistema respiratorio con ccm		
Quirúrgico		PR: 6.1509703		
		PR sin TI: 3.1041521		
Edad	< 15 años	15-64 años	> 64 años	
M	0	2	2	
H	1	3	1	
M+H	1	5	3	
TH M	0	0.0143528	0.0977263	
TH H	0.0251791	0.0220955	0.0698758	
TH	0.0127673	0.0181739	0.0862654	
L M	0	100	100	
L H	0	0	100	
L	0	40	100	
PDP M	0	18.5	6.5	
PDP H	13	14.33	5	
PDP	13	16	6	
Procedimiento quirúrgico				
3406	Drenaje de cavidad pleural por toracosopia			
5411	Laparotomía exploradora			
5419	Otra laparotomía			

GRD 167		Otros procedimientos en quirófano del sistema respiratorio con cc		
Quirúrgico		PR: 2.4843899		
Edad	< 15 años	15-64 años	> 64 años	
M	0	1	1	
H	0	3	0	
M+H	0	4	1	
TH M	0	0.0071764	0.0488631	
TH H	0	0.0220955	0	
TH	0	0.0145391	0.0287551	
L M	0	100	0	
L H	0	33.33	0	
L	0	50	0	
PDP M	0	11	4	
PDP H	0	4	0	
PDP	0	5.75	4	
Procedimiento quirúrgico				
387X	Interrupción de vena cava			
5411	Laparotomía exploradora			

GRD 168		Otros procedimientos en quirófano del sistema respiratorio sin cc/ccm		
Quirúrgico		PR: 2.1066458		
Edad	< 15 años	15-64 años	> 64 años	
M	0	2	0	
H	0	4	1	
M+H	0	6	1	
TH M	0	0.0143528	0	
TH H	0	0.0294607	0.0698758	
TH	0	0.0218087	0.0287551	
L M	0	50	0	
L H	0	0	100	
L	0	16.67	100	
PDP M	0	5	0	
PDP H	0	11.25	2	
PDP	0	9.17	2	
Procedimiento quirúrgico				
3199	Otras reparaciones sobre tráquea			
3406	Drenaje de cavidad pleural por toracosopia			
5411	Laparotomía exploradora			
5419	Otra laparotomía			

Médico

GRD 175		Embolia pulmonar o Cor Pulmonale agudo con ccm		
Médico		PR: 4.3148343		
		PR sin TI: 1.1203786		
Edad	< 15 años	15-64 años	> 64 años	
M	0	0	0	
H	0	2	1	
M+H	0	2	1	
TH M	0	0	0	
TH H	0	0.0147303	0.0698758	
TH	0	0.0072696	0.0287551	
L M	0	0	0	
L H	0	100	100	
L	0	100	100	
PDP M	0	0	0	
PDP H	0	8.5	19	
PDP	0	8.5	19	
Diagnóstico principal				
I269	Embolia pulmonar sin mención de corazón pulmonar agudo			

GRD 176		Embolia pulmonar o Cor Pulmonale agudo sin ccm		
Médico		PR: 1.0674947		
Edad	< 15 años	15-64 años	> 64 años	
M	0	8	0	
H	0	2	1	
M+H	0	10	1	
TH M	0	0.0574112	0	
TH H	0	0.0147303	0.0698758	
TH	0	0.0363479	0.0287551	
L M	0	37.5	0	
L H	0	50	100	
L	0	40	100	
PDP M	0	6.75	0	
PDP H	0	6	2	
PDP	0	6.6	2	
Diagnóstico principal				
I260	Embolia pulmonar con mención de corazón pulmonar agudo			
I269	Embolia pulmonar sin mención de corazón pulmonar agudo			

GRD 177	Infecciones e inflamaciones respiratorias con ccm		
Médico	PR: 1.3200132		
Edad	< 15 años	15-64 años	> 64 años
M	20	783	388
H	28	1,339	471
M+H	48	2,122	859
TH M	0.5180018	5.6191225	18.9589207
TH H	0.7050161	9.861991	32.9115162
TH	0.6128288	7.7130148	24.7006591
L M	5	43.42	70.62
L H	10.71	51.08	74.31
L	8.33	48.26	72.64
PDP M	9.2	9.96	9.1
PDP H	10.43	9.98	9.02
PDP	9.92	9.97	9.05

Diagnóstico principal

A150	Tuberculosis del pulmón, confirmada por hallazgo microscópico del bacilo tuberculoso en esputo, con o sin cultivo
A162	Tuberculosis de pulmón, sin mención de confirmación bacteriológica o histológica
J690	Neumonitis debida a aspiración de alimento o vómito
J869	Piotórax sin fístula

GRD 178	Infecciones e inflamaciones respiratorias con cc		
Médico	PR: 1.3100073		
Edad	< 15 años	15-64 años	> 64 años
M	8	52	49
H	9	102	42
M+H	17	154	91
TH M	0.2072007	0.3731728	2.3942966
TH H	0.2266123	0.7512495	2.9347848
TH	0.2170435	0.559757	2.6167171
L M	0	67.31	87.76
L H	0	80.39	83.33
L	0	75.97	85.71
PDP M	5.88	10.38	8.45
PDP H	4.11	8.59	10.45
PDP	4.94	9.19	9.37

Diagnóstico principal

A151	Tuberculosis del pulmón, confirmada únicamente por cultivo
A162	Tuberculosis de pulmón, sin mención de confirmación bacteriológica o histológica
A169	Tuberculosis respiratoria no especificada, sin mención de confirmación bacteriológica o histológica
J852	Absceso del pulmón sin neumonía
J869	Piotórax sin fístula

GRD 179	Infecciones e inflamaciones respiratorias sin CC/CCM		
---------	--	--	--

Médico	PR: 1.0843848		
Edad	< 15 años	15-64 años	> 64 años
M	24	274	102
H	32	443	117
M+H	56	717	219
TH M	0.6216022	1.966334	4.9840461
TH H	0.8057327	3.2627797	8.1754721
TH	0.7149669	2.6061412	6.2973741
L M	4.17	20.44	35.29
L H	0	31.83	50.43
L	1.79	27.48	43.38
PDP M	7.83	8.62	10.3
PDP H	4.47	10.22	9.33
PDP	5.91	9.61	9.79

Diagnóstico principal

A150	Tuberculosis del pulmón, confirmada por hallazgo microscópico del bacilo tuberculoso en esputo, con o sin cultivo
A151	Tuberculosis del pulmón, confirmada únicamente por cultivo
A153	Tuberculosis del pulmón, confirmada por medios no especificados
A156	Pleuresía tuberculosa, confirmada bacteriológica e histológicamente
A162	Tuberculosis de pulmón, sin mención de confirmación bacteriológica o histológica
A165	Pleuresía tuberculosa, sin mención de confirmación bacteriológica o histológica
A169	Tuberculosis respiratoria no especificada, sin mención de confirmación bacteriológica o histológica
J151	Neumonía debida a Pseudomonas
J178	Neumonía en otras enfermedades clasificadas en otra parte
J690	Neumonitis debida a aspiración de alimento o vómito
J698	Neumonitis debida a aspiración de otros sólidos y líquidos
J851	Absceso del pulmón con neumonía
J869	Piotórax sin fístula

GRD 180	Neoplasias respiratorias con CC/CCM		
---------	-------------------------------------	--	--

Médico	PR: 1.2087224		
Edad	< 15 años	15-64 años	> 64 años
M	0	1	0
H	0	1	0
M+H	0	2	0
TH M	0	0.0071764	0
TH H	0	0.0073651	0
TH	0	0.0072696	0
L M	0	100	0
L H	0	0	0
L	0	50	0
PDP M	0	22	0
PDP H	0	7	0
PDP	0	14.5	0

Diagnóstico principal

D381	Tumor de comportamiento incierto o desconocido de la tráquea, de los bronquios y del pulmón
------	---

GRD 182	Neoplasias respiratorias sin CC/CCM		
---------	-------------------------------------	--	--

Médico	PR: 0.8481600		
Edad	< 15 años	15-64 años	> 64 años
M	0	1	0
H	0	2	0
M+H	0	3	0
TH M	0	0.0071764	0
TH H	0	0.0147303	0
TH	0	0.0109044	0
L M	0	100	0
L H	0	0	0
L	0	33.33	0
PDP M	0	9	0
PDP H	0	6.5	0
PDP	0	7.33	0

Diagnóstico principal

D381	Tumor de comportamiento incierto o desconocido de la tráquea, de los bronquios y del pulmón
------	---

GRD 183		Trauma mayor de tórax con ccm		
Médico		PR: 2.0700621		
Edad	< 15 años	15-64 años	> 64 años	
M	0	0	1	
H	0	0	0	
M+H	0	0	1	
TH M	0	0	0.0488631	
TH H	0	0	0	
TH	0	0	0.0287551	
L M	0	0	0	
L H	0	0	0	
L	0	0	0	
PDP M	0	0	6	
PDP H	0	0	0	
PDP	0	0	6	
Diagnóstico principal				
S224	Fracturas múltiples de costillas			

GRD 184		Trauma mayor de tórax con cc		
Médico		PR: 0.7218915		
Edad	< 15 años	15-64 años	> 64 años	
M	0	0	0	
H	0	1	0	
M+H	0	1	0	
TH M	0	0	0	
TH H	0	0.0073651	0	
TH	0	0.0036348	0	
L M	0	0	0	
L H	0	0	0	
L	0	0	0	
PDP M	0	0	0	
PDP H	0	8	0	
PDP	0	8	0	
Diagnóstico principal				
S224	Fracturas múltiples de costillas			

GRD 186		Derrame pleural con ccm		
Médico		PR: 1.2904471		
Edad	< 15 años	15-64 años	> 64 años	
M	0	3	1	
H	0	4	1	
M+H	0	7	2	
TH M	0	0.0215292	0.0488631	
TH H	0	0.0294607	0.0698758	
TH	0	0.0254435	0.0575103	
L M	0	0	0	
L H	0	0	100	
L	0	0	50	
PDP M	0	12.33	5	
PDP H	0	19.5	1	
PDP	0	16.43	3	
Diagnóstico principal				
J90X	Derrame pleural no clasificado en otra parte			
J91X	Derrame pleural en afecciones clasificadas en otra parte			
J942	Hemotórax			

GRD 187		Derrame pleural con cc		
Médico		PR: 1.2207707		
Edad	< 15 años	15-64 años	> 64 años	
M	0	1	0	
H	1	9	0	
M+H	1	10	0	
TH M	0	0.0071764	0	
TH H	0.0251791	0.0662867	0	
TH	0.0127673	0.0363479	0	
L M	0	0	0	
L H	0	0	0	
L	0	0	0	
PDP M	0	9	0	
PDP H	6	9	0	
PDP	6	9	0	
Diagnóstico principal				
J90X	Derrame pleural no clasificado en otra parte			
J942	Hemotórax			

GRD 188		Derrame pleural sin cc/ccm		
Médico		PR: 1.0560863		
Edad		< 15 años	15-64 años	> 64 años
M		1	12	8
H		0	20	9
M+H		1	32	17
TH M		0.0259	0.0861168	0.3909055
TH H		0	0.1473038	0.6288824
TH		0.0127673	0.1163131	0.4888373
L M		0	0	0
L H		0	0	0
L		0	0	0
PDP M		13	14.83	12.5
PDP H		0	9.5	11.33
PDP		13	11.5	11.88
Diagnóstico principal				
J90X	Derrame pleural no clasificado en otra parte			
J91X	Derrame pleural en afecciones clasificadas en otra parte			
J942	Hemotórax			

GRD 190		Enfermedad pulmonar obstructiva crónica con ccm		
Médico		PR: 0.8470037		
Edad		< 15 años	15-64 años	> 64 años
M		1	3	4
H		0	1	5
M+H		1	4	9
TH M		0.0259	0.0215292	0.1954527
TH H		0	0.0073651	0.3493791
TH		0.0127673	0.0145391	0.2587962
L M		0	66.67	25
L H		0	0	20
L		0	50	22.22
PDP M		8	4.67	4
PDP H		0	3	7.6
PDP		8	4.25	6
Diagnóstico principal				
J440	Enfermedad pulmonar obstructiva crónica con infección aguda de las vías respiratorias inferiores			
J449	Enfermedad pulmonar obstructiva crónica, no especificada			

GRD 189		Edema pulmonar e insuficiencia respiratoria		
Médico		PR: 2.0631540		
Edad		< 15 años	15-64 años	> 64 años
M		0	0	2
H		1	6	1
M+H		1	6	3
TH M		0	0	0.0977263
TH H		0.0251791	0.0441911	0.0698758
TH		0.0127673	0.0218087	0.0862654
L M		0	0	100
L H		0	33.33	100
L		0	33.33	100
PDP M		0	0	15.5
PDP H		13	9	1
PDP		13	9	10.67
Diagnóstico principal				
J182	Neumonía hipostática, no especificada			
J681	Edema pulmonar agudo debido a inhalación de gases, humos, vapores y sustancias químicas			
J81X	Edema pulmonar			
J951	Insuficiencia pulmonar aguda consecutiva a cirugía torácica			

GRD 191		Enfermedad pulmonar obstructiva crónica con cc		
Médico		PR: 0.8437638		
Edad		< 15 años	15-64 años	> 64 años
M		0	0	1
H		0	2	4
M+H		0	2	5
TH M		0	0	0.0488631
TH H		0	0.0147303	0.2795033
TH		0	0.0072696	0.1437757
L M		0	0	0
L H		0	50	0
L		0	50	0
PDP M		0	0	1
PDP H		0	14.5	5.25
PDP		0	14.5	4.4
Diagnóstico principal				
J441	Enfermedad pulmonar obstructiva crónica con exacerbación aguda, no especificada			
J449	Enfermedad pulmonar obstructiva crónica, no especificada			

GRD 192	Enfermedad pulmonar obstructiva crónica sin CC/CCM		
---------	--	--	--

Médico	PR: 0.7497113		
Edad	< 15 años	15-64 años	> 64 años
M	1	4	9
H	0	11	13
M+H	1	15	22
TH M	0.0259	0.0287056	0.4397687
TH H	0	0.0810171	0.9083857
TH	0.0127673	0.0545218	0.6326129
L M	0	25	11.11
L H	0	18.18	0
L	0	20	4.55
PDP M	8	10.75	4.78
PDP H	0	7.55	7.15
PDP	8	8.4	6.18

Diagnóstico principal	
J439	Enfisema, no especificado
J440	Enfermedad pulmonar obstructiva crónica con infección aguda de las vías respiratorias inferiores
J448	Otras enfermedades pulmonares obstructivas crónicas especificadas
J449	Enfermedad pulmonar obstructiva crónica, no especificada

GRD 193	Neumonía simple y pleuritis con ccm		
---------	-------------------------------------	--	--

Médico	PR: 1.2516044		
Edad	< 15 años	15-64 años	> 64 años
M	23	834	270
H	21	1,242	303
M+H	44	2,076	573
TH M	0.5957021	5.985119	13.1930633
TH H	0.5287621	9.1475674	21.1723766
TH	0.5617597	7.5458147	16.4766911
L M	13.04	17.27	31.48
L H	0	20.37	38.94
L	6.82	19.12	35.43
PDP M	11.13	10.28	10.47
PDP H	12.76	11.35	10.53
PDP	11.91	10.92	10.5

Diagnóstico principal	
J120	Neumonía debida a adenovirus
J128	Neumonía debida a otros virus
J129	Neumonía viral, no especificada
J158	Otras neumonías bacterianas
J159	Neumonía bacteriana, no especificada
J168	Neumonía debida a otros microorganismos infecciosos especificados
J188	Otras neumonías, de microorganismo no especificado
J189	Neumonía, no especificada

GRD 194		Neumonía simple y pleuritis con cc		
Médico		PR: 1.0635357		
Edad	< 15 años	15-64 años	> 64 años	
M	33	14	13	
H	29	27	12	
M+H	62	41	25	
TH M	0.854703	0.1004696	0.6352215	
TH H	0.7301953	0.1988601	0.8385099	
TH	0.7915705	0.1490262	0.7188783	
L M	0	14.29	7.69	
L H	0	40.74	33.33	
L	0	31.71	20	
PDP M	7.91	11.07	16.38	
PDP H	7.38	11.33	6.58	
PDP	7.66	11.24	11.68	

Diagnóstico principal

J110	Influenza con neumonía, virus no identificado
J128	Neumonía debida a otros virus
J129	Neumonía viral, no especificada
J159	Neumonía bacteriana, no especificada
J180	Bronconeumonía, no especificada
J181	Neumonía lobar, no especificada
J189	Neumonía, no especificada

GRD 195		Neumonía simple y pleuritis sin cc/ccm		
Médico		PR: 0.8092837		
Edad	< 15 años	15-64 años	> 64 años	
M	128	79	57	
H	157	167	55	
M+H	285	246	112	
TH M	3.3152119	0.5669357	2.7852022	
TH H	3.9531264	1.2299869	3.8431706	
TH	3.638671	0.8941572	3.2205749	
L M	0	18.99	33.33	
L H	0	20.96	32.73	
L	0	20.33	33.04	
PDP M	5.86	8.19	7.39	
PDP H	6.46	8.99	8.82	
PDP	6.19	8.74	8.09	

Diagnóstico principal

J110	Influenza con neumonía, virus no identificado
J120	Neumonía debida a adenovirus
J121	Neumonía debida a virus sincitial respiratorio
J122	Neumonía debida a virus parainfluenza
J128	Neumonía debida a otros virus
J129	Neumonía viral, no especificada
J158	Otras neumonías bacterianas
J159	Neumonía bacteriana, no especificada
J180	Bronconeumonía, no especificada
J181	Neumonía lobar, no especificada
J188	Otras neumonías, de microorganismo no especificado
J189	Neumonía, no especificada
J929	Paquipleuritis sin asbestosis

GRD 196		Enfermedad pulmonar intersticial con ccm		
Médico		PR: 1.6673046		
Edad	< 15 años	15-64 años	> 64 años	
M	8	0	0	
H	7	0	1	
M+H	15	0	1	
TH M	0.2072007	0	0	
TH H	0.176254	0	0.0698758	
TH	0.191509	0	0.0287551	
L M	0	0	0	
L H	0	0	0	
L	0	0	0	
PDP M	55.75	0	0	
PDP H	63.57	0	8	
PDP	59.4	0	8	

Diagnóstico principal

J64X	Neumoconiosis, no especificada
P271	Displasia broncopulmonar originada en el período perinatal

GRD 197		Enfermedad pulmonar intersticial con cc		
Médico		PR: 1.6117667		
Edad	< 15 años	15-64 años	> 64 años	
M	5	3	2	
H	1	0	0	
M+H	6	3	2	
TH M	0.1295004	0.0215292	0.0977263	
TH H	0.0251791	0	0	
TH	0.0766036	0.0109044	0.0575103	
L M	0	0	0	
L H	0	0	0	
L	0	0	0	
PDP M	40.2	15	7	
PDP H	82	0	0	
PDP	47.17	15	7	

Diagnóstico principal

J633	Fibrosis (del pulmón) debida a grafito
J678	Neumonitis debidas a hipersensibilidad a otros polvos orgánicos
J841	Otras enfermedades pulmonares intersticiales con fibrosis
P271	Displasia broncopulmonar originada en el período perinatal
P278	Otras enfermedades respiratorias crónicas originadas en el período perinatal

GRD 198		Enfermedad pulmonar intersticial sin cc/ccm		
Médico		PR: 1.3015690		
Edad	< 15 años	15-64 años	> 64 años	
M	7	1	2	
H	8	1	0	
M+H	15	2	2	
TH M	0.1813006	0.0071764	0.0977263	
TH H	0.2014331	0.0073651	0	
TH	0.191509	0.0072696	0.0575103	
L M	0	100	0	
L H	0	0	0	
L	0	50	0	
PDP M	22.43	11	17.5	
PDP H	39.38	5	0	
PDP	31.47	8	17.5	

Diagnóstico principal

J631	Fibrosis (del pulmón) debida a bauxita
J701	Manifestaciones pulmonares crónicas y otras manifestaciones debidas a radiación
J841	Otras enfermedades pulmonares intersticiales con fibrosis
P271	Displasia broncopulmonar originada en el período perinatal

GRD 199		Neumotórax con ccm		
Médico		PR: 1.3611579		
Edad	< 15 años	15-64 años	> 64 años	
M	0	0	1	
H	0	1	1	
M+H	0	1	2	
TH M	0	0	0.0488631	
TH H	0	0.0073651	0.0698758	
TH	0	0.0036348	0.0575103	
L M	0	0	0	
L H	0	0	0	
L	0	0	0	
PDP M	0	0	5	
PDP H	0	11	12	
PDP	0	11	8.5	

Diagnóstico principal

S271	Hemotórax traumático
S272	Hemoneumotórax traumático

GRD 200	Neumotórax con cc		
Médico	PR: 1.0806428		
Edad	< 15 años	15-64 años	> 64 años
M	0	4	0
H	0	15	4
M+H	0	19	4
TH M	0	0.0287056	0
TH H	0	0.1104778	0.2795033
TH	0	0.0690609	0.1150205
L M	0	25	0
L H	0	6.67	25
L	0	10.53	25
PDP M	0	3.5	0
PDP H	0	4.6	11
PDP	0	4.37	11

Diagnóstico principal

J930	Neumotórax espontáneo a presión
J938	Otros neumotórax
J939	Neumotórax, no especificado
S270	Neumotórax traumático
S271	Hemotórax traumático
S272	Hemoneumotórax traumático

GRD 201	Neumotórax sin cc/ccm		
Médico	PR: 0.9062173		
Edad	< 15 años	15-64 años	> 64 años
M	0	7	1
H	2	80	4
M+H	2	87	5
TH M	0	0.0502348	0.0488631
TH H	0.0503582	0.5892152	0.2795033
TH	0.0255345	0.3162263	0.1437757
L M	0	0	0
L H	0	0	0
L	0	0	0
PDP M	0	6.14	3
PDP H	6	5.45	5.5
PDP	6	5.51	5

Diagnóstico principal

J931	Otros tipos de neumotórax espontáneo
J938	Otros neumotórax
J939	Neumotórax, no especificado
S270	Neumotórax traumático
S271	Hemotórax traumático
S272	Hemoneumotórax traumático

GRD 202	Bronquitis y asma con cc/ccm		
Médico	PR: 0.5721069		
Edad	< 15 años	15-64 años	> 64 años
M	35	1	0
H	46	2	0
M+H	81	3	0
TH M	0.9065032	0.0071764	0
TH H	1.1582408	0.0147303	0
TH	1.0341486	0.0109044	0
L M	0	100	0
L H	0	50	0
L	0	66.67	0
PDP M	5.6	1	0
PDP H	5.52	8	0
PDP	5.56	5.67	0

Diagnóstico principal

J209	Bronquitis aguda, no especificada
J218	Bronquiolitis aguda debida a otros microorganismos especificados
J219	Bronquiolitis aguda, no especificada
J450	Asma predominantemente alérgica
J459	Asma, no especificado
J46X	Estado asmático
J980	Enfermedades de la tráquea y de los bronquios, no clasificadas en otra parte

GRD 203		Bronquitis y asma sin cc/ccm		
Médico		PR: 0.4578933		
Edad		< 15 años	15-64 años	> 64 años
M		236	15	1
H		328	14	0
M+H		564	29	1
TH M		6.1124219	0.107646	0.0488631
TH H		8.258761	0.1031126	0
TH		7.2007385	0.1054088	0.0287551
L M		0	0	0
L H		0.3	0	0
L		0.18	0	0
PDP M		4.36	4.47	10
PDP H		4.21	2.86	0
PDP		4.27	3.69	10

Diagnóstico principal

J209	Bronquitis aguda, no especificada
J210	Bronquiolitis aguda debida a virus sincitial respiratorio
J218	Bronquiolitis aguda debida a otros microorganismos especificados
J219	Bronquiolitis aguda, no especificada
J40X	Bronquitis, no especificada como aguda o crónica
J410	Bronquitis crónica simple
J450	Asma predominantemente alérgica
J451	Asma no alérgica
J459	Asma, no especificado
J46X	Estado asmático
J980	Enfermedades de la tráquea y de los bronquios, no clasificadas en otra parte

GRD 204		Signos y síntomas respiratorios		
Médico		PR: 1.1123911		
Edad		< 15 años	15-64 años	> 64 años
M		0	21	19
H		6	50	26
M+H		6	71	45
TH M		0	0.1507044	0.9284007
TH H		0.1510748	0.3682595	1.8167715
TH		0.0766036	0.2580698	1.293981
L M		0	61.9	89.47
L H		0	78	92.31
L		0	73.24	91.11
PDP M		0	10.9	7.16
PDP H		4.5	10.96	9.35
PDP		4.5	10.94	8.42

Diagnóstico principal

J80X	Síndrome de dificultad respiratoria del adulto
R062	Silbido
R068	Otras anomalías de la respiración y las no especificadas

GRD 205		Otros diagnósticos del sistema respiratorio con ccm		
Médico		PR: 2.7001123		
		PR sin TI: 0.9238136		
Edad	< 15 años	15-64 años	> 64 años	
M	3	173	97	
H	10	293	90	
M+H	13	466	187	
TH M	0.0777002	1.2415174	4.7397301	
TH H	0.2517914	2.158001	6.2888247	
TH	0.1659745	1.69381	5.3772098	
L M	33.33	32.37	82.47	
L H	10	39.59	72.22	
L	15.38	36.91	77.54	
PDP M	36.67	9.91	9.26	
PDP H	13.9	11.44	10.74	
PDP	19.15	10.87	9.97	
Diagnóstico principal				
J960	Insuficiencia respiratoria aguda			
J969	Insuficiencia respiratoria, no especificada			
J984	Otros trastornos del pulmón			
J985	Enfermedades del mediastino, no clasificadas en otra parte			
J988	Otros trastornos respiratorios especificados			
Q336	Hipoplasia y displasia pulmonar			
Q790	Hernia diafragmática congénita			
Q791	Otras malformaciones congénitas del diafragma			
R092	Paro respiratorio			
S223	Fractura de costilla			

GRD 206		Otros diagnósticos del sistema respiratorio sin ccm		
Médico		PR: 0.7458736		
Edad	< 15 años	15-64 años	> 64 años	
M	9	29	19	
H	12	47	12	
M+H	21	76	31	
TH M	0.2331008	0.2081156	0.9284007	
TH H	0.3021497	0.3461639	0.8385099	
TH	0.2681126	0.2762437	0.8914091	
L M	0	20.69	42.11	
L H	8.33	23.4	33.33	
L	4.76	22.37	38.71	
PDP M	6.78	7.76	8	
PDP H	5.67	8.06	7.67	
PDP	6.14	7.95	7.87	
Diagnóstico principal				
J22X	Infección aguda no especificada de las vías respiratorias inferiores			
J680	Bronquitis y neumonitis debidas a inhalación de gases, humos, vapores y sustancias químicas			
J954	Síndrome de Mendelson			
J955	Estenosis subglótica consecutiva a procedimientos			
J958	Otros trastornos respiratorios consecutivos a procedimientos			
J960	Insuficiencia respiratoria aguda			
J961	Insuficiencia respiratoria crónica			
J969	Insuficiencia respiratoria, no especificada			
J981	Colapso pulmonar			
J984	Otros trastornos del pulmón			
J988	Otros trastornos respiratorios especificados			
J989	Trastorno respiratorio, no especificado			
Q330	Quiste pulmonar congénito			
Q336	Hipoplasia y displasia pulmonar			
Q790	Hernia diafragmática congénita			
S273	Otros traumatismos del pulmón			
T179	Cuerpo extraño en las vías respiratorias, parte no especificada			
T273	Quemadura de las vías respiratorias, parte no especificada			

GRD 207			
Diagnósticos del sistema respiratorio con ventilación asistida mayor a 96 horas			
Médico			
PR: 5.8720430			
Edad	< 15 años	15-64 años	> 64 años
M	0	0	0
H	2	1	1
M+H	2	1	1
TH M	0	0	0
TH H	0.0503582	0.0073651	0.0698758
TH	0.0255345	0.0036348	0.0287551
L M	0	0	0
L H	0	0	100
L	0	0	100
PDP M	0	0	0
PDP H	78	13	1
PDP	78	13	1
Diagnóstico principal			
J960	Insuficiencia respiratoria aguda		
P271	Displasia broncopulmonar originada en el período perinatal		
Q336	Hipoplasia y displasia pulmonar		
S272	Hemoneumotórax traumático		
Q336	Hipoplasia y displasia pulmonar		
Procedimiento no quirúrgico			
9672	Ventilación mecánica continua durante 96 horas consecutivas o más		

GRD 208			
Diagnósticos del sistema respiratorio con ventilación asistida menor a 96 horas			
Médico			
PR: 6.0537259			
PR sin TI: 0.7890474			
Edad	< 15 años	15-64 años	> 64 años
M	11	185	141
H	11	333	179
M+H	22	518	320
TH M	0.284901	1.3276343	6.8897108
TH H	0.2769706	2.4526086	12.5077736
TH	0.2808799	1.8828189	9.2016425
L M	9.09	87.03	85.82
L H	0	89.19	88.83
L	4.55	88.42	87.5
PDP M	16.55	11.82	10.81
PDP H	6.91	11.33	9.63
PDP	11.73	11.5	10.15
Diagnóstico principal			
J128	Neumonía debida a otros virus		
J129	Neumonía viral, no especificada		
J159	Neumonía bacteriana, no especificada		
J180	Bronconeumonía, no especificada		
J181	Neumonía lobar, no especificada		
J189	Neumonía, no especificada		
J219	Bronquiolitis aguda, no especificada		
J459	Asma, no especificado		
J680	Bronquitis y neumonitis debidas a inhalación de gases, humos, vapores y sustancias químicas		
J80X	Síndrome de dificultad respiratoria del adulto		
J960	Insuficiencia respiratoria aguda		
J981	Colapso pulmonar		
J985	Enfermedades del mediastino, no clasificadas en otra parte		
P271	Displasia broncopulmonar originada en el período perinatal		
Q769	Malformación congénita del tórax óseo, no especificada		
U071	COVID-19		
U072	Sospecha de Coronavirus SARS-CoV- 2		
U099	Condición de salud posterior a COVID-19 (Detenido, Infección antigua, COVID-19 recuperado, COVID-19 sanado, Efecto residual de COVID-19, Efecto tardío de COVID-19, Post COVID-19, Secuelas COVID-19, Secuelas COVID-19 no activo, Síndrome post COVID-19)		
Procedimiento no quirúrgico			
9670	Ventilación mecánica continua de duración no especificada		

CDM 05 ENFERMEDADES Y TRASTORNOS DEL APARATO CIRCULATORIO

Quirúrgico

GRD 215	Implante de otro sistema de asistencia cardiaca		
	PR: 24.3698574		
Quirúrgico	PR sin TI: 17.2068460		
Edad	< 15 años	15-64 años	> 64 años
M	0	2	3
H	0	2	2
M+H	0	4	5
TH M	0	0.0143528	0.1465895
TH H	0	0.0147303	0.1397516
TH	0	0.0145391	0.1437757
LM	0	0	0
LH	0	0	0
L	0	0	0
PDP M	0	1	1
PDP H	0	1	1
PDP	0	1	1
Procedimiento quirúrgico			
3754	Sustitución o reparación de otro componente implantable del sistema de sustitución cardiaca (total)		

GRD 237	Procedimientos cardiovasculares mayores con ccm		
	PR: 7.9346386		
Quirúrgico	PR sin TI: 3.5392682		
Edad	< 15 años	15-64 años	> 64 años
M	0	0	0
H	1	1	0
M+H	1	1	0
TH M	0	0	0
TH H	0.0251791	0.0073651	0
TH	0.0127673	0.0036348	0
LM	0	0	0
LH	0	0	0
L	0	0	0
PDP M	0	0	0
PDP H	8	1	0
PDP	8	1	0
Procedimiento quirúrgico			
3749	Otra reparación de corazón y pericardio		
3885	Otra oclusión quirúrgica de vasos, vasos torácicos		

GRD 230	Otros procedimientos cardioráquicos sin cc/ccm		
	PR: 7.8953829		
Quirúrgico	PR sin TI: 5.1434736		
Edad	< 15 años	15-64 años	> 64 años
M	2	1	0
H	1	1	0
M+H	3	2	0
TH M	0.0518001	0.0071764	0
TH H	0.0251791	0.0073651	0
TH	0.0383018	0.0072696	0
LM	0	0	0
LH	0	0	0
L	0	0	0
PDP M	4.5	1	0
PDP H	2	5	0
PDP	3.67	3	0
Procedimiento quirúrgico			
3571	Otra reparación no especificada de tabique interauricular		
3583	Reparación total de tronco arterioso		
3699	Otras operaciones sobre vasos cardíacos		

GRD 238		Procedimientos cardiovasculares mayores sin cc		
Quirúrgico		PR: 4.8780141		
		PR sin TI: 3.4876905		
Edad	< 15 años	15-64 años	> 64 años	
M	7	0	0	
H	7	1	1	
M+H	14	1	1	
TH M	0.1813006	0	0	
TH H	0.176254	0.0073651	0.0698758	
TH	0.1787417	0.0036348	0.0287551	
L M	0	0	0	
L H	0	0	0	
L	0	0	0	
PDP M	5.29	0	0	
PDP H	3.14	4	1	
PDP	4.21	4	1	
Procedimiento quirúrgico				
3712	Pericardiotomía			
3755	Retiro de sistema interno biventricular de reemplazo cardiaco			
3885	Otra oclusión quirúrgica de vasos, vasos torácicos			

GRD 239		Amputación por trastornos del sistema circulatorio, excepto miembro superior y dedos del pie con cc		
Quirúrgico		PR: 3.5406382		
		PR sin TI: 1.9492568		
Edad	< 15 años	15-64 años	> 64 años	
M	0	0	0	
H	0	1	1	
M+H	0	1	1	
TH M	0	0	0	
TH H	0	0.0073651	0.0698758	
TH	0	0.0036348	0.0287551	
L M	0	0	0	
L H	0	100	100	
L	0	100	100	
PDP M	0	0	0	
PDP H	0	6	64	
PDP	0	6	64	
Procedimiento quirúrgico				
8410	Amputación de miembro inferior, no especificada de otra manera			
8417	Amputación por encima de la rodilla			

GRD 240		Amputación por trastornos del sistema circulatorio, excepto miembro superior y dedos del pie con cc		
Quirúrgico		PR: 1.9328898		
Edad	< 15 años	15-64 años	> 64 años	
M	0	0	0	
H	0	4	0	
M+H	0	4	0	
TH M	0	0	0	
TH H	0	0.0294607	0	
TH	0	0.0145391	0	
L M	0	0	0	
L H	0	0	0	
L	0	0	0	
PDP M	0	0	0	
PDP H	0	9.75	0	
PDP	0	9.75	0	
Procedimiento quirúrgico				
8410	Amputación de miembro inferior, no especificada de otra manera			
8417	Amputación por encima de la rodilla			

GRD 241		Amputación por trastornos del sistema circulatorio, excepto miembro superior y dedos del pie sin cc/ccm		
Quirúrgico		PR: 1.5388855		
Edad	< 15 años	15-64 años	> 64 años	
M	0	34	29	
H	0	131	39	
M+H	0	165	68	
TH M	0	0.2439976	1.4170327	
TH H	0	0.96484	2.7251573	
TH	0	0.5997396	1.955349	
L M	0	2.94	13.79	
L H	0	0.76	0	
L	0	1.21	5.88	
PDP M	0	9.76	6.14	
PDP H	0	5.16	4.97	
PDP	0	6.11	5.47	
Procedimiento quirúrgico				
8410	Amputación de miembro inferior, no especificada de otra manera			
8412	Amputación a través de pie			
8414	Amputación de tobillo a través de maléolos de tibia y peroné			
8415	Otra amputación debajo de la rodilla			
8417	Amputación por encima de la rodilla			
8418	Desarticulación de cadera			
8419	Amputación abdominopélvica			
8491	Amputación no especificada de otra manera			

GRD 244		Implantación de marcapasos permanente sin cc/ccm		
Quirúrgico		PR: 2.1394667		
		PR sin TI: 0.7975553		
Edad	< 15 años	15-64 años	> 64 años	
M	0	0	1	
H	0	0	1	
M+H	0	0	2	
TH M	0	0	0.0488631	
TH H	0	0	0.0698758	
TH	0	0	0.0575103	
L M	0	0	0	
L H	0	0	0	
L	0	0	0	
PDP M	0	0	1	
PDP H	0	0	1	
PDP	0	0	1	
Procedimiento quirúrgico				
3781	Inserción inicial de un dispositivo de cámara única, no especificado como respuesta en frecuencia			

GRD 245		Procedimientos de generador de cardioversor/desfibrilador automatizado implantable (CDAI)		
Quirúrgico		PR: 1.9038850		
Edad	< 15 años	15-64 años	> 64 años	
M	0	0	1	
H	0	0	0	
M+H	0	0	1	
TH M	0	0	0.0488631	
TH H	0	0	0	
TH	0	0	0.0287551	
L M	0	0	0	
L H	0	0	0	
L	0	0	0	
PDP M	0	0	1	
PDP H	0	0	0	
PDP	0	0	1	
Procedimiento quirúrgico				
0054	Implantación o sustitución de desfibrilador de resincronización cardiaca, sólo dispositivo generador de pulso [CRT-D]			

GRD 249		Procedimiento cardiovascular percutáneo con prótesis endovascular (stent) sin liberación de fármacos sin ccm		
Quirúrgico		PR: 2.4306125		
		PR sin TI: 1.6899884		
Edad	< 15 años	15-64 años	> 64 años	
M	0	0	0	
H	0	2	0	
M+H	0	2	0	
TH M	0	0	0	
TH H	0	0.0147303	0	
TH	0	0.0072696	0	
L M	0	0	0	
L H	0	0	0	
L	0	0	0	
PDP M	0	0	0	
PDP H	0	2.5	0	
PDP	0	2.5	0	
Procedimiento quirúrgico				
3609	Otra eliminación de obstrucción de arteria coronaria			
O procedimiento no quirúrgico				
3606	Inserción de stent[s] de arteria coronaria no liberador de fármacos			

GRD 250		Procedimientos cardiovasculares percutáneos sin prótesis endovascular (stent) de la arteria coronaria con ccm		
Quirúrgico		PR: 3.1782556		
		PR sin TI: 1.1296099		
Edad	< 15 años	15-64 años	> 64 años	
M	0	0	0	
H	0	1	1	
M+H	0	1	1	
TH M	0	0	0	
TH H	0	0.0073651	0.0698758	
TH	0	0.0036348	0.0287551	
L M	0	0	0	
L H	0	100	100	
L	0	100	100	
PDP M	0	0	0	
PDP H	0	1	9	
PDP	0	1	9	
Procedimiento quirúrgico				
0066	Angioplastia coronaria transluminal percutánea [ACTP]			

GRD 251 Procedimientos cardiovasculares percutáneos sin prótesis endovascular (stent) de la arteria coronaria sin ccm

Quirúrgico PR: 2.1183889
PR sin TI: 0.6872042

Edad	< 15 años	15-64 años	> 64 años
M	0	1	0
H	0	16	8
M+H	0	17	8
TH M	0	0.0071764	0
TH H	0	0.117843	0.5590066
TH	0	0.0617914	0.2300411
L M	0	0	0
L H	0	0	0
L	0	0	0
PDP M	0	1	0
PDP H	0	1.81	1.5
PDP	0	1.76	1.5

Procedimiento quirúrgico

0066	Angioplastia coronaria transluminal percutánea [ACTP]
3609	Otra eliminación de obstrucción de arteria coronaria

O procedimiento no quirúrgico

3726	Estimulación electrofisiológica cardíaca y estudios de registros
------	--

GRD 254 Otros procedimientos vasculares sin cc/ccm

Quirúrgico PR: 1.7904220

Edad	< 15 años	15-64 años	> 64 años
M	0	1	0
H	0	0	0
M+H	0	1	0
TH M	0	0.0071764	0
TH H	0	0	0
TH	0	0.0036348	0
L M	0	0	0
L H	0	0	0
L	0	0	0
PDP M	0	1	0
PDP H	0	0	0
PDP	0	1	0

Procedimiento quirúrgico

0061	Angioplastia o aterectomía percutánea de vaso(s) precerebral(es) (extracraneal(es))
------	---

GRD 256 Amputación por trastornos del sistema circulatorio de miembro superior y dedos del pie con cc

Quirúrgico PR: 1.3421824

Edad	< 15 años	15-64 años	> 64 años
M	0	0	0
H	0	1	1
M+H	0	1	1
TH M	0	0	0
TH H	0	0.0073651	0.0698758
TH	0	0.0036348	0.0287551
L M	0	0	0
L H	0	0	0
L	0	0	0
PDP M	0	0	0
PDP H	0	4	3
PDP	0	4	3

Procedimiento quirúrgico

8411	Amputación de dedo de pie
------	---------------------------

GRD 257 Amputación por trastornos del sistema circulatorio de miembro superior y dedos del pie sin cc/ccm

Quirúrgico PR: 1.1343704

Edad	< 15 años	15-64 años	> 64 años
M	0	23	15
H	0	59	18
M+H	0	82	33
TH M	0	0.1650572	0.7329479
TH H	0	0.4345462	1.2577649
TH	0	0.2980524	0.9489194
L M	0	0	6.67
L H	0	0	0
L	0	0	3.03
PDP M	0	5.48	6.67
PDP H	0	6.07	3.94
PDP	0	5.9	5.18

Procedimiento quirúrgico

8400	Amputación de miembro superior, no especificada de otra manera
8401	Amputación y desarticulación de dedo de mano
8402	Amputación y desarticulación de dedo pulgar
8403	Amputación a través de mano
8411	Amputación de dedo de pie

GRD 259 Reemplazo de dispositivo de marcapasos sin ccm

Quirúrgico PR: 1.6092888
PR sin TI: 0.8329538

Edad	< 15 años	15-64 años	> 64 años
M	0	3	8
H	0	3	10
M+H	0	6	18
TH M	0	0.0215292	0.3909055
TH H	0	0.0220955	0.6987583
TH	0	0.0218087	0.5175924
L M	0	0	0
L H	0	0	0
L	0	0	0
PDP M	0	1	2.38
PDP H	0	3.33	1.8
PDP	0	2.17	2.06

Procedimiento quirúrgico

0053	Implantación o sustitución de marcapasos de resincronización cardiaca, sólo generador de pulso [CRT-P]
3780	Inserción de marcapasos permanente, inicial o sustituido, sin especificar tipo de aparato
3785	Sustitución de cualquier tipo de marcapasos con aparato de cámara única, no especifica como con respuesta en frecuencia

GRD 262 Revisión de marcapasos excepto reemplazo sin cc/ccm

Quirúrgico PR: 1.3409175
PR sin TI: 0.8293466

Edad	< 15 años	15-64 años	> 64 años
M	0	1	0
H	0	1	4
M+H	0	2	4
TH M	0	0.0071764	0
TH H	0	0.0073651	0.2795033
TH	0	0.0072696	0.1150205
L M	0	0	0
L H	0	0	0
L	0	0	0
PDP M	0	1	0
PDP H	0	1	2.25
PDP	0	1	2.25

Procedimiento quirúrgico

3779	Revisión o reubicación de bolsa de marcapasos
3789	Revisión o extracción de marcapasos

GRD 263 Ligadura y extirpación venosa

Quirúrgico PR: 0.6123462

Edad	< 15 años	15-64 años	> 64 años
M	0	0	0
H	0	1	0
M+H	0	1	0
TH M	0	0	0
TH H	0	0.0073651	0
TH	0	0.0036348	0
L M	0	0	0
L H	0	0	0
L	0	0	0
PDP M	0	0	0
PDP H	0	4	0
PDP	0	4	0

Procedimiento quirúrgico

3809	Incisión de vaso, venas de miembros inferiores
------	--

GRD 264 Otros procedimientos del sistema circulatorio en quirófano

Quirúrgico PR: 1.5694047

Edad	< 15 años	15-64 años	> 64 años
M	0	5	2
H	1	8	0
M+H	1	13	2
TH M	0	0.035882	0.0977263
TH H	0.0251791	0.0589215	0
TH	0.0127673	0.0472522	0.0575103
L M	0	20	50
L H	0	12.5	0
L	0	15.38	50
PDP M	0	10.2	16.5
PDP H	1	11.13	0
PDP	1	10.77	16.5

Procedimiento quirúrgico

4709	Otra apendicectomía
5411	Laparotomía exploradora
5419	Otra laparotomía
8622	Desbridamiento escisional de herida, infección o quemadura
863X	Otra extirpación local o destrucción de lesión o tejido de piel y tejido subcutáneo

Médico

GRD 280	Infarto agudo del miocardio, alta por mejoría con ccm
----------------	--

Médico PR: 6.8370891

PR sin TI: 1.3184930

Edad	< 15 años	15-64 años	> 64 años
M	0	2	7
H	0	14	5
M+H	0	16	12
TH M	0	0.0143528	0.3420423
TH H	0	0.1031126	0.3493791
TH	0	0.0581566	0.3450616
LM	0	0	0
LH	0	0	0
L	0	0	0
PDP M	0	6	9.86
PDP H	0	6.21	7
PDP	0	6.19	8.67

Diagnóstico principal o secundario

I210	Infarto transmural agudo del miocardio de la pared anterior
I219	Infarto agudo del miocardio, sin otra especificación

GRD 281	Infarto agudo del miocardio, alta por mejoría con cc
----------------	---

Médico PR: 3.4305570

PR sin TI: 1.2546283

Edad	< 15 años	15-64 años	> 64 años
M	0	1	3
H	0	5	1
M+H	0	6	4
TH M	0	0.0071764	0.1465895
TH H	0	0.0368259	0.0698758
TH	0	0.0218087	0.1150205
LM	0	0	0
LH	0	0	0
L	0	0	0
PDP M	0	4	8.67
PDP H	0	5.4	6
PDP	0	5.17	8

Diagnóstico principal o secundario

I219	Infarto agudo del miocardio, sin otra especificación
------	--

GRD 282	Infarto agudo del miocardio, alta por mejoría sin cc/ccm
----------------	---

Médico PR: 2.6346008

PR sin TI: 0.9995081

Edad	< 15 años	15-64 años	> 64 años
M	0	8	9
H	0	62	17
M+H	0	70	26
TH M	0	0.0574112	0.4397687
TH H	0	0.4566418	1.1878891
TH	0	0.254435	0.7476335
LM	0	0	0
LH	0	0	0
L	0	0	0
PDP M	0	5.13	3.78
PDP H	0	5.03	3.53
PDP	0	5.04	3.62

Diagnóstico principal o secundario

I210	Infarto transmural agudo del miocardio de la pared anterior
I211	Infarto transmural agudo del miocardio de la pared inferior
I219	Infarto agudo del miocardio, sin otra especificación

GRD 283	Infarto agudo del miocardio, alta por defunción con ccm
----------------	--

Médico PR: 7.0678941

PR sin TI: 2.4295731

Edad	< 15 años	15-64 años	> 64 años
M	0	6	5
H	0	14	6
M+H	0	20	11
TH M	0	0.0430584	0.2443159
TH H	0	0.1031126	0.4192549
TH	0	0.0726957	0.3163065
LM	0	100	100
LH	0	100	100
L	0	100	100
PDP M	0	3.5	9
PDP H	0	8.36	4.33
PDP	0	6.9	6.45

Diagnóstico principal o secundario

I210	Infarto transmural agudo del miocardio de la pared anterior
I219	Infarto agudo del miocardio, sin otra especificación

GRD 284		Infarto agudo del miocardio, alta por defunción con cc		
Médico		PR: 3.5611781		
		PR sin TI: 1.3996872		
Edad	< 15 años	15-64 años	> 64 años	
M	0	0	0	
H	0	3	1	
M+H	0	3	1	
TH M	0	0	0	
TH H	0	0.0220955	0.0698758	
TH	0	0.0109044	0.0287551	
L M	0	0	0	
L H	0	100	100	
L	0	100	100	
PDP M	0	0	0	
PDP H	0	9.67	1	
PDP	0	9.67	1	
Diagnóstico principal o secundario				
I219	Infarto agudo del miocardio, sin otra especificación			

GRD 285		Infarto agudo del miocardio, alta por defunción sin cc/ccm		
Médico		PR: 3.1048290		
		PR sin TI: 1.2123527		
Edad	< 15 años	15-64 años	> 64 años	
M	0	4	6	
H	0	12	4	
M+H	0	16	10	
TH M	0	0.0287056	0.2931791	
TH H	0	0.0883822	0.2795033	
TH	0	0.0581566	0.2875513	
L M	0	100	100	
L H	0	100	100	
L	0	100	100	
PDP M	0	1.25	8.33	
PDP H	0	5.42	14.75	
PDP	0	4.38	10.9	
Diagnóstico principal o secundario				
I219	Infarto agudo del miocardio, sin otra especificación			

GRD 287		Trastornos circulatorios excepto infarto agudo del miocardio con cateterismo cardiaco sin ccm		
Médico		PR: 2.1319692		
		PR sin TI: 1.1108748		
Edad	< 15 años	15-64 años	> 64 años	
M	0	9	12	
H	0	30	22	
M+H	0	39	34	
TH M	0	0.0645876	0.5863583	
TH H	0	0.2209557	1.5372682	
TH	0	0.1417566	0.9776745	
L M	0	0	0	
L H	0	0	0	
L	0	0	0	
PDP M	0	1	1	
PDP H	0	1.63	2.36	
PDP	0	1.49	1.88	
Diagnóstico principal de la CDM 5 excluyendo IAM				
Procedimientos no quirúrgicos				
3721	Cateterismo cardíaco del lado derecho del corazón			
3723	Cateterismo combinado de los lados derecho e izquierdo del corazón			
8850	Angiocardiógrafa, no especificada de otra manera			
8852	Angiocardiógrafa de estructuras cardíacas derechas			
8854	Angiocardiógrafa combinada de las cavidades derechas e izquierdas			
8855	Arteriografía coronaria con empleo de un solo catéter			
8857	Otra arteriografía coronaria y arteriografía coronaria, no especificada			
8858	Radiografía cardíaca de contraste negativo			

GRD 288		Endocarditis aguda y subaguda con ccm		
Médico		PR: 4.8730056		
Edad	< 15 años	15-64 años	> 64 años	
M	0	0	0	
H	1	0	0	
M+H	1	0	0	
TH M	0	0	0	
TH H	0.0251791	0	0	
TH	0.0127673	0	0	
L M	0	0	0	
L H	100	0	0	
L	100	0	0	
PDP M	0	0	0	
PDP H	13	0	0	
PDP	13	0	0	
Diagnóstico principal				
I330	Endocarditis infecciosa aguda y subaguda			

GRD 291 **Insuficiencia cardíaca y choque con ccm**

Médico **PR: 3.6187165**
PR sin TI: 0.9214370

Edad	< 15 años	15-64 años	> 64 años
M	0	6	3
H	1	12	7
M+H	1	18	10
TH M	0	0.0430584	0.1465895
TH H	0.0251791	0.0883822	0.4891308
TH	0.0127673	0.0654261	0.2875513
L M	0	83.33	33.33
L H	100	50	71.43
L	100	61.11	60
PDP M	0	14.67	5.33
PDP H	20	9.08	9.43
PDP	20	10.94	8.2

Diagnóstico principal

I110	Enfermedad cardíaca hipertensiva con insuficiencia cardíaca (congestiva)
I500	Insuficiencia cardíaca congestiva
I509	Insuficiencia cardíaca, no especificada
R570	Choque cardiogénico

GRD 292 **Insuficiencia cardíaca y choque con cc**

Médico **PR: 1.7650262**

Edad	< 15 años	15-64 años	> 64 años
M	2	8	7
H	0	8	2
M+H	2	16	9
TH M	0.0518001	0.0574112	0.3420423
TH H	0	0.0589215	0.1397516
TH	0.0255345	0.0581566	0.2587962
L M	100	0	42.86
L H	0	12.5	0
L	100	6.25	33.33
PDP M	4	7.13	5
PDP H	0	6.38	11
PDP	4	6.75	6.33

Diagnóstico principal

I110	Enfermedad cardíaca hipertensiva con insuficiencia cardíaca (congestiva)
I500	Insuficiencia cardíaca congestiva
I509	Insuficiencia cardíaca, no especificada
R570	Choque cardiogénico

GRD 293 **Insuficiencia cardíaca y choque sin cc/ccm**

Médico **PR: 1.5788330**

Edad	< 15 años	15-64 años	> 64 años
M	2	30	29
H	2	43	18
M+H	4	73	47
TH M	0.0518001	0.215292	1.4170327
TH H	0.0503582	0.3167032	1.2577649
TH	0.0510691	0.2653393	1.3514912
L M	100	33.33	31.03
L H	50	20.93	22.22
L	75	26.03	27.66
PDP M	2	8.77	6.48
PDP H	5	9.28	9.67
PDP	3.5	9.07	7.7

Diagnóstico principal

I110	Enfermedad cardíaca hipertensiva con insuficiencia cardíaca (congestiva)
I132	Enfermedad cardiorenal hipertensiva con insuficiencia cardíaca (congestiva) e insuficiencia renal
I500	Insuficiencia cardíaca congestiva
I501	Insuficiencia ventricular izquierda
I509	Insuficiencia cardíaca, no especificada
R570	Choque cardiogénico

GRD 294 **Tromboflebitis venosa profunda con cc/ccm**

Médico **PR: 1.0354737**

Edad	< 15 años	15-64 años	> 64 años
M	0	1	0
H	0	1	0
M+H	0	2	0
TH M	0	0.0071764	0
TH H	0	0.0073651	0
TH	0	0.0072696	0
L M	0	0	0
L H	0	0	0
L	0	0	0
PDP M	0	5	0
PDP H	0	9	0
PDP	0	7	0

Diagnóstico principal

I803	Flebitis y tromboflebitis de los miembros inferiores, no especificada
------	---

GRD 295 Tromboflebitis venosa profunda sin cc/ccm

Médico PR: 0.8500280

Edad	< 15 años	15-64 años	> 64 años
M	0	1	0
H	0	1	0
M+H	0	2	0
TH M	0	0.0071764	0
TH H	0	0.0073651	0
TH	0	0.0072696	0
L M	0	0	0
L H	0	0	0
L	0	0	0
PDP M	0	3	0
PDP H	0	16	0
PDP	0	9.5	0

Diagnóstico principal

I802	Flebitis y tromboflebitis de otros vasos profundos de los miembros inferiores
------	---

GRD 296 Paro cardíaco no explicado con ccm

Médico PR: 1.6736656

Edad	< 15 años	15-64 años	> 64 años
M	0	0	0
H	0	0	1
M+H	0	0	1
TH M	0	0	0
TH H	0	0	0.0698758
TH	0	0	0.0287551
L M	0	0	0
L H	0	0	100
L	0	0	100
PDP M	0	0	0
PDP H	0	0	4
PDP	0	0	4

Diagnóstico principal

I469	Paro cardíaco, no especificado
------	--------------------------------

GRD 297 Paro cardíaco no explicado con cc

Médico PR: 3.1185117

Edad	< 15 años	15-64 años	> 64 años
M	0	1	0
H	0	0	0
M+H	0	1	0
TH M	0	0.0071764	0
TH H	0	0	0
TH	0	0	0
L M	0	100	0
L H	0	0	0
L	0	100	0
PDP M	0	9	0
PDP H	0	0	0
PDP	0	9	0

Diagnóstico principal

I460	Paro cardíaco con resucitación exitosa
------	--

GRD 298 Paro cardíaco no explicado sin cc/ccm

Médico PR: 1.3004770

Edad	< 15 años	15-64 años	> 64 años
M	1	0	0
H	0	0	0
M+H	1	0	0
TH M	0.0259	0	0
TH H	0	0	0
TH	0.0127673	0	0
L M	0	0	0
L H	0	0	0
L	0	0	0
PDP M	27	0	0
PDP H	0	0	0
PDP	27	0	0

Diagnóstico principal

I460	Paro cardíaco con resucitación exitosa
------	--

GRD 299	Trastornos vasculares periféricos con ccm		
Médico	PR: 2.1080943		
Edad	< 15 años	15-64 años	> 64 años
M	0	5	4
H	0	6	5
M+H	0	11	9
TH M	0	0.035882	0.1954527
TH H	0	0.0441911	0.3493791
TH	0	0.0399826	0.2587962
L M	0	40	75
L H	0	50	80
L	0	45.45	77.78
PDP M	0	9.6	13.25
PDP H	0	20.5	10.2
PDP	0	15.55	11.56

Diagnóstico principal

E115	Diabetes mellitus no insulino dependiente, con complicaciones circulatorias periféricas
E145	Diabetes mellitus no especificada, con complicaciones circulatorias periféricas
I739	Enfermedad vascular periférica, no especificada
I743	Embolia y trombosis de arterias de los miembros inferiores
I771	Estrechez arterial
I830	Venas varicosas de los miembros inferiores con úlcera
I864	Várices gástricas

GRD 300	Trastornos vasculares periféricos con cc		
Médico	PR: 1.5356441		
Edad	< 15 años	15-64 años	> 64 años
M	0	8	3
H	0	7	3
M+H	0	15	6
TH M	0	0.0574112	0.1465895
TH H	0	0.0515563	0.2096274
TH	0	0.0545218	0.1725308
L M	0	12.5	33.33
L H	0	42.86	33.33
L	0	26.67	33.33
PDP M	0	7.38	6.33
PDP H	0	4.14	6.67
PDP	0	5.87	6.5

Diagnóstico principal

E115	Diabetes mellitus no insulino dependiente, con complicaciones circulatorias periféricas
E145	Diabetes mellitus no especificada, con complicaciones circulatorias periféricas
I739	Enfermedad vascular periférica, no especificada
I743	Embolia y trombosis de arterias de los miembros inferiores
I830	Venas varicosas de los miembros inferiores con úlcera
I832	Venas varicosas de los miembros inferiores con úlcera e inflamación
I872	Insuficiencia venosa (crónica) (periférica)

GRD 301 Trastornos vasculares periféricos sin cc/ccm

Médico PR: 1.0759252			
Edad	< 15 años	15-64 años	> 64 años
M	1	48	38
H	2	120	38
M+H	3	168	76
TH M	0.0259	0.3444672	1.8568015
TH H	0.0503582	0.8838229	2.6552815
TH	0.0383018	0.610644	2.1853901
L M	0	14.58	21.05
L H	0	10	23.68
L	0	11.31	22.37
PDP M	3	7.06	6.26
PDP H	39	7.55	7.42
PDP	27	7.41	6.84

Diagnóstico principal

E115	Diabetes mellitus no insulino dependiente, con complicaciones circulatorias periféricas
E145	Diabetes mellitus no especificada, con complicaciones circulatorias periféricas
I719	Aneurisma de la aorta, sitio no especificado, sin mención de ruptura
I739	Enfermedad vascular periférica, no especificada
I770	Fístula arteriovenosa, adquirida
I771	Estrechez arterial
I809	Flebitis y tromboflebitis de sitio no especificado
I829	Embolia y trombosis de vena no especificada
I830	Venas varicosas de los miembros inferiores con úlcera
I831	Venas varicosas de los miembros inferiores con inflamación
I839	Venas varicosas de los miembros inferiores sin úlcera ni inflamación
I872	Insuficiencia venosa (crónica) (periférica)
Q270	Ausencia e hipoplasia congénita de la arteria umbilical
Q278	Otras malformaciones congénitas del sistema vascular periférico, especificadas
T928	Secuelas de otros traumatismos especificados de miembro superior

GRD 302 Aterosclerosis con ccm

Médico PR: 3.3639689			
PR sin TI: 0.8987348			
Edad	< 15 años	15-64 años	> 64 años
M	1	0	0
H	0	1	3
M+H	1	1	3
TH M	0.0259	0	0
TH H	0	0.0073651	0.2096274
TH	0.0127673	0.0036348	0.0862654
L M	100	0	0
L H	0	100	33.33
L	100	100	33.33
PDP M	4	0	0
PDP H	0	6	10
PDP	4	6	10

Diagnóstico principal

I258	Otras formas de enfermedad isquémica crónica del corazón
I259	Enfermedad isquémica crónica del corazón, no especificada
I519	Enfermedad cardiaca, no especificada

GRD 303 **Aterosclerosis sin ccm**

Médico **PR: 1.9145993**
PR sin TI: 0.8127270

Edad	< 15 años	15-64 años	> 64 años
M	1	4	3
H	2	12	10
M+H	3	16	13
TH M	0.0259	0.0287056	0.1465895
TH H	0.0503582	0.0883822	0.6987583
TH	0.0383018	0.0581566	0.3738167
L M	0	0	0
L H	0	0	10
L	0	0	7.69
PDP M	4	4	14
PDP H	3	8.33	8
PDP	3.33	7.25	9.38

Diagnóstico principal

- I251 Enfermedad aterosclerótica del corazón
- I258 Otras formas de enfermedad isquémica crónica del corazón
- I259 Enfermedad isquémica crónica del corazón, no especificada
- I516 Enfermedad cardiovascular, no especificada
- I519 Enfermedad cardíaca, no especificada
- I878 Otros trastornos venosos especificados
- I99X Otros trastornos y los no especificados del sistema circulatorio

GRD 304 **Hipertensión con ccm**

Médico **PR: 2.2880937**
PR sin TI: 1.1823337

Edad	< 15 años	15-64 años	> 64 años
M	0	17	12
H	0	17	10
M+H	0	34	22
TH M	0	0.1219988	0.5863583
TH H	0	0.1252082	0.6987583
TH	0	0.1235827	0.6326129
L M	0	17.65	41.67
L H	0	35.29	50
L	0	26.47	45.45
PDP M	0	13.65	9.08
PDP H	0	10.12	9
PDP	0	11.88	9.05

Diagnóstico principal

- I10X Hipertensión esencial (primaria)
- I119 Enfermedad cardíaca hipertensiva sin insuficiencia cardíaca (congestiva)

GRD 305 **Hipertensión sin ccm**

Médico **PR: 1.2020764**

Edad	< 15 años	15-64 años	> 64 años
M	1	29	35
H	2	62	34
M+H	3	91	69
TH M	0.0259	0.2081156	1.7102119
TH H	0.0503582	0.4566418	2.3757782
TH	0.0383018	0.3307655	1.9841042
L M	0	3.45	20
L H	0	6.45	14.71
L	0	5.49	17.39
PDP M	1	3.55	6.8
PDP H	5.5	5.98	7.06
PDP	4	5.21	6.93

Diagnóstico principal

- I10X Hipertensión esencial (primaria)
- I119 Enfermedad cardíaca hipertensiva sin insuficiencia cardíaca (congestiva)
- I150 Hipertensión renovascular
- I152 Hipertensión secundaria a trastornos endocrinos

GRD 306 **Cardiopatía congénita y trastornos valvulares con ccm**

Médico **PR: 2.7807720**
PR sin TI: 1.0306301

Edad	< 15 años	15-64 años	> 64 años
M	8	0	0
H	10	2	0
M+H	18	2	0
TH M	0.2072007	0	0
TH H	0.2517914	0.0147303	0
TH	0.2298108	0.0072696	0
L M	12.5	0	0
L H	50	50	0
L	33.33	50	0
PDP M	17	0	0
PDP H	24.8	6.5	0
PDP	21.33	6.5	0

Diagnóstico principal

I089	Enfermedad de múltiples válvulas, no especificada
Q205	Discordancia de la conexión auriculoventricular
Q209	Malformación congénita de las cámaras cardíacas y sus conexiones, no especificada
Q211	Defecto del tabique auricular
Q218	Otras malformaciones congénitas de los tabiques cardíacos
Q221	Estenosis congénita de la válvula pulmonar
Q248	Otras malformaciones congénitas del corazón, especificadas
Q249	Malformación congénita del corazón, no especificada
Q250	Conducto arterioso permeable
Q251	Coartación de la aorta
Q255	Atresia de la arteria pulmonar
Q264	Conexión anómala de las venas pulmonares, sin otra especificación

GRD 307 **Cardiopatía congénita y trastornos valvulares sin ccm**

Médico **PR: 1.5353980**
PR sin TI: 0.8966394

Edad	< 15 años	15-64 años	> 64 años
M	20	3	1
H	22	3	0
M+H	42	6	1
TH M	0.5180018	0.0215292	0.0488631
TH H	0.5539412	0.0220955	0
TH	0.5362252	0.0218087	0.0287551
L M	5	33.33	0
L H	0	0	0
L	2.38	16.67	0
PDP M	16.3	3.67	1
PDP H	10.91	21	0
PDP	13.48	12.33	1

Diagnóstico principal

I080	Trastornos de las válvulas mitral y aórtica
I340	Insuficiencia (de la válvula) mitral
I350	Estenosis (de la válvula) aórtica
Q205	Discordancia de la conexión auriculoventricular
Q209	Malformación congénita de las cámaras cardíacas y sus conexiones, no especificada
Q210	Defecto del tabique ventricular
Q211	Defecto del tabique auricular
Q213	Tetralogía de Fallot
Q219	Malformación congénita del tabique cardíaco, no especificada
Q225	Anomalía de Ebstein
Q239	Malformación congénita de las válvulas aórtica y mitral, no especificada
Q248	Otras malformaciones congénitas del corazón, especificadas
Q249	Malformación congénita del corazón, no especificada
Q250	Conducto arterioso permeable
Q251	Coartación de la aorta
Q255	Atresia de la arteria pulmonar
Q257	Otras malformaciones congénitas de la arteria pulmonar
Q262	Conexión anómala total de las venas pulmonares

GRD 308		Arritmia cardíaca y trastornos de conducción con ccm		
Médico				
PR: 4.0036075				
PR sin TI: 0.9939580				
Edad	< 15 años	15-64 años	> 64 años	
M	0	4	2	
H	0	1	4	
M+H	0	5	6	
TH M	0	0.0287056	0.0977263	
TH H	0	0.0073651	0.2795033	
TH	0	0.0181739	0.1725308	
L M	0	75	100	
L H	0	100	75	
L	0	80	83.33	
PDP M	0	3	10	
PDP H	0	2	9.5	
PDP	0	2.8	9.67	

Diagnóstico principal

I447	Bloqueo de rama izquierda del haz, sin otra especificación
I471	Taquicardia supraventricular
I480	Fibrilación auricular paroxística
I481	Fibrilación auricular persistente
I499	Arritmia cardíaca, no especificada

GRD 309		Arritmia cardíaca y trastornos de conducción con cc		
Médico				
PR: 2.3651438				
PR sin TI: 0.7619568				
Edad	< 15 años	15-64 años	> 64 años	
M	0	2	3	
H	0	1	2	
M+H	0	3	5	
TH M	0	0.0143528	0.1465895	
TH H	0	0.0073651	0.1397516	
TH	0	0.0109044	0.1437757	
L M	0	50	33.33	
L H	0	0	100	
L	0	33.33	60	
PDP M	0	1.5	8	
PDP H	0	7	8	
PDP	0	3.33	8	

Diagnóstico principal

I471	Taquicardia supraventricular
I480	Fibrilación auricular paroxística
I482	Fibrilación auricular crónica
I489	Fibrilación y aleteo auricular, no especificado
I490	Fibrilación y aleteo ventricular
I499	Arritmia cardíaca, no especificada

GRD 310		Arritmia cardíaca y trastornos de conducción sin cc/ccm		
Médico				
PR: 0.8116067				
Edad	< 15 años	15-64 años	> 64 años	
M	1	4	8	
H	5	14	4	
M+H	6	18	12	
TH M	0.0259	0.0287056	0.3909055	
TH H	0.1258957	0.1031126	0.2795033	
TH	0.0766036	0.0654261	0.3450616	
L M	0	50	0	
L H	0	14.29	0	
L	0	22.22	0	
PDP M	2	5.75	5.5	
PDP H	6	3.79	6.25	
PDP	5.33	4.22	5.75	

Diagnóstico principal

I440	Bloqueo auriculoventricular de primer grado
I442	Bloqueo auriculoventricular completo
I443	Otros tipos de bloqueo auriculoventricular y los no especificados
I447	Bloqueo de rama izquierda del haz, sin otra especificación
I452	Bloqueo bifascicular
I459	Trastorno de la conducción, no especificado
I470	Arritmia por reentrada ventricular
I471	Taquicardia supraventricular
I472	Taquicardia ventricular
I482	Fibrilación auricular crónica
I489	Fibrilación y aleteo auricular, no especificado
I490	Fibrilación y aleteo ventricular
I498	Otras arritmias cardíacas especificadas
I499	Arritmia cardíaca, no especificada
R000	Taquicardia, no especificada
R001	Bradycardia, no especificada

GRD 311		Angina de pecho		
Médico		PR: 2.3869417		
		PR sin TI: 0.7672931		
Edad	< 15 años	15-64 años	> 64 años	
M	0	3	5	
H	0	20	8	
M+H	0	23	13	
TH M	0	0.0215292	0.2443159	
TH H	0	0.1473038	0.5590066	
TH	0	0.0836001	0.3738167	
L M	0	0	0	
L H	0	5	0	
L	0	4.35	0	
PDP M	0	6.67	6.2	
PDP H	0	4.2	5.88	
PDP	0	4.52	6	
Diagnóstico principal				
I200	Angina inestable			
I201	Angina de pecho con espasmo documentado			
I208	Otras formas especificadas de angina de pecho			
I209	Angina de pecho, no especificada			
I249	Enfermedad isquémica aguda del corazón, no especificada			

GRD 312		Síncope y colapso		
Médico		PR: 2.0172219		
Edad	< 15 años	15-64 años	> 64 años	
M	0	0	0	
H	2	0	0	
M+H	2	0	0	
TH M	0	0	0	
TH H	0.0503582	0	0	
TH	0.0255345	0	0	
L M	0	0	0	
L H	0	0	0	
L	0	0	0	
PDP M	0	0	0	
PDP H	2	0	0	
PDP	2	0	0	
Diagnóstico principal				
I951	Hipotensión ortostática			
R55X	Síncope y colapso			

GRD 313		Dolor torácico		
Médico		PR: 0.6291110		
Edad	< 15 años	15-64 años	> 64 años	
M	0	0	0	
H	0	1	0	
M+H	0	1	0	
TH M	0	0	0	
TH H	0	0.0073651	0	
TH	0	0.0036348	0	
L M	0	0	0	
L H	0	0	0	
L	0	0	0	
PDP M	0	0	0	
PDP H	0	15	0	
PDP	0	15	0	
Diagnóstico principal				
R072	Dolor precordial			

GRD 314		Otros diagnósticos del sistema circulatorio con ccm		
Médico		PR: 4.7189319		
		PR sin TI: 1.2537241		
Edad	< 15 años	15-64 años	> 64 años	
M	0	0	0	
H	2	0	1	
M+H	2	0	1	
TH M	0	0	0	
TH H	0.0503582	0	0.0698758	
TH	0.0255345	0	0.0287551	
L M	0	0	0	
L H	0	0	100	
L	0	0	100	
PDP M	0	0	0	
PDP H	16	0	11	
PDP	16	0	11	
Diagnóstico principal				
I272	Otras hipertensiones pulmonares secundarias			
I279	Enfermedad pulmonar del corazón, no especificada			

GRD 315		Otros diagnósticos del sistema circulatorio con cc		
Médico		PR: 3.0454787		
		PR sin TI: 0.8554313		
Edad	< 15 años	15-64 años	> 64 años	
M	0	2	0	
H	2	2	0	
M+H	2	4	0	
TH M	0	0.0143528	0	
TH H	0.0503582	0.0147303	0	
TH	0.0255345	0.0145391	0	
L M	0	0	0	
L H	0	0	0	
L	0	0	0	
PDP M	0	5	0	
PDP H	48.5	9.5	0	
PDP	48.5	7.25	0	
Diagnóstico principal				
I270	Hipertensión pulmonar primaria			
I279	Enfermedad pulmonar del corazón, no especificada			
I319	Enfermedad del pericardio, no especificada			
I959	Hipotensión, no especificada			

GRD 316		Otros diagnósticos del sistema circulatorio sin cc/ccm		
Médico		PR: 0.7227370		
Edad	< 15 años	15-64 años	> 64 años	
M	2	3	1	
H	8	10	2	
M+H	10	13	3	
TH M	0.0518001	0.0215292	0.0488631	
TH H	0.2014331	0.0736519	0.1397516	
TH	0.1276727	0.0472522	0.0862654	
L M	50	0	0	
L H	0	0	50	
L	10	0	33.33	
PDP M	3	4	6	
PDP H	18.75	7.2	5.5	
PDP	15.6	6.46	5.67	
Diagnóstico principal				
D180	Hemangioma, de cualquier sitio			
I270	Hipertensión pulmonar primaria			
I272	Otras hipertensiones pulmonares secundarias			
I278	Otras enfermedades cardiopulmonares especificadas			
I279	Enfermedad pulmonar del corazón, no especificada			
I308	Otras formas de pericarditis aguda			
I313	Derrame pericárdico (no inflamatorio)			
I318	Otras enfermedades especificadas del pericardio			
I319	Enfermedad del pericardio, no especificada			
I420	Cardiomiopatía dilatada			
I424	Fibroelastosis endocárdica			
I429	Cardiomiopatía, no especificada			
R030	Lectura elevada de la presión sanguínea, sin diagnóstico de hipertensión			
R58X	Hemorragia, no clasificada en otra parte			
S260	Traumatismo del corazón con hemopericardio			
T822	Complicación mecánica de derivación de arteria coronaria e injerto valvular			
T825	Complicación mecánica de otros dispositivos e implantes cardiovasculares			

CDM 06 ENFERMEDADES Y TRASTORNOS DEL SISTEMA DIGESTIVO

Quirúrgico

GRD 326	Procedimientos en estómago, esófago y duodeno con ccm		
	PR: 8.0897889		
Quirúrgico	PR sin TI: 3.9609142		
Edad	< 15 años	15-64 años	> 64 años
M	0	5	0
H	0	4	1
M+H	0	9	1
TH M	0	0.035882	0
TH H	0	0.0294607	0.0698758
TH	0	0.0327131	0.0287551
LM	0	20	0
LH	0	50	100
L	0	33.33	100
PDP M	0	23.8	0
PDP H	0	6	2
PDP	0	15.89	2
Procedimiento quirúrgico			
4291	Ligadura de várices esofágicas		
4389	Otra gastrectomía parcial		
4441	Sutura de úlcera gástrica		
4461	Sutura de desgarro, lesión o herida del estómago		
4464	Gastropexia		
4468	Gastroplastia laparoscópica		
4469	Otra reparación de estómago		

GRD 327	Procedimientos en estómago, esófago y duodeno con cc		
Quirúrgico	PR: 1.9011857		
Edad	< 15 años	15-64 años	> 64 años
M	2	2	1
H	1	2	0
M+H	3	4	1
TH M	0.0518001	0.0143528	0.0488631
TH H	0.0251791	0.0147303	0
TH	0.0383018	0.0145391	0.0287551
LM	0	0	0
LH	0	0	0
L	0	0	0
PDP M	19.5	5	35
PDP H	4	8	0
PDP	14.33	6.5	35
Procedimiento quirúrgico			
3173	Cierre de otra fístula de tráquea		
4291	Ligadura de várices esofágicas		
430X	Gastrotomía		
433X	Piloromiotomía		
4389	Otra gastrectomía parcial		
4461	Sutura de desgarro, lesión o herida del estómago		
4466	Otros procedimientos para la creación de competencia esfinteriana esofagocogástrica		
4491	Ligadura de varices gástricas		

GRD 328	Procedimientos en estómago, esófago y duodeno sin cc/ccm		
---------	--	--	--

Quirúrgico		PR: 1.1985703		
Edad	< 15 años	15-64 años	> 64 años	
M	50	5	2	
H	69	15	1	
M+H	119	20	3	
TH M	1.2950046	0.035882	0.0977263	
TH H	1.7373613	0.1104778	0.0698758	
TH	1.5193047	0.0726957	0.0862654	
L M	0	0	0	
L H	0	0	0	
L	0	0	0	
PDP M	3.84	8.8	19.5	
PDP H	4.2	8.87	8	
PDP	4.05	8.85	15.67	

Procedimiento quirúrgico

3173	Cierre de otra fístula de tráquea
391X	Derivación venosa intraabdominal
4289	Otra reparación de esófago
4291	Ligadura de várices esofágicas
4292	Dilatación de esófago
4319	Otra gastrostomía
433X	Piloriomiotomía
4415	Biopsia abierta del estómago
4419	Otros procedimientos diagnósticos sobre estómago
4421	Dilatación de píloro mediante incisión
4422	Dilatación endoscópica de píloro
4429	Otra píloroplastia
4439	Otra gastroenterostomía
4440	Sutura de úlcera péptica no especificada de otra manera
4441	Sutura de úlcera gástrica
4463	Cierre de otra fístula gástrica
4465	Esofagogastroplastia
4466	Otros procedimientos para la creación de competencia esfinteriana esofagicogástrica
4467	Procedimientos laparoscópicos para creación de competencia del esfínter gastroesofágico
4469	Otra reparación de estómago
4499	Otra operación sobre el estómago
4531	Otra extirpación local de lesión de duodeno
5381	Plicatura de diafragma

GRD 329	Procedimientos mayores en intestino delgado y grueso con ccm		
---------	--	--	--

Quirúrgico		PR: 2.9748038		
Edad	< 15 años	15-64 años	> 64 años	
M	1	2	1	
H	0	6	0	
M+H	1	8	1	
TH M	0.0259	0.0143528	0.0488631	
TH H	0	0.0441911	0	
TH	0.0127673	0.0290783	0.0287551	
L M	0	50	100	
L H	0	50	0	
L	0	50	100	
PDP M	1	5.5	40	
PDP H	0	15.67	0	
PDP	1	13.13	40	

Procedimiento quirúrgico

4573	Hemicolectomía derecha
4574	Resección de colon transverso
4575	Hemicolectomía izquierda
4579	Otra escisión parcial de intestino grueso
4610	Colostomía, no especificada de otra manera

GRD 330	Procedimientos mayores en intestino delgado y grueso con cc		
---------	---	--	--

Quirúrgico		PR: 3.1047760		
Edad	< 15 años	15-64 años	> 64 años	
M	0	2	1	
H	1	3	0	
M+H	1	5	1	
TH M	0	0.0143528	0.0488631	
TH H	0.0251791	0.0220955	0	
TH	0.0127673	0.0181739	0.0287551	
L M	0	0	0	
L H	0	66.67	0	
L	0	40	0	
PDP M	0	22.5	7	
PDP H	15	52.67	0	
PDP	15	40.6	7	

Procedimiento quirúrgico

4573	Hemicolectomía derecha
4576	Sigmoidectomía
4610	Colostomía, no especificada de otra manera
4620	Ileostomía, no especificada de otra manera
4639	Otra enterostomía
4679	Otra reparación de intestino

GRD 331	Procedimientos mayores en intestino delgado y grueso sin cc/ccm		
---------	---	--	--

Quirúrgico		PR: 2.8842054		
Edad	< 15 años	15-64 años	> 64 años	
M	7	10	6	
H	15	29	2	
M+H	22	39	8	
TH M	0.1813006	0.071764	0.2931791	
TH H	0.3776872	0.2135905	0.1397516	
TH	0.2808799	0.1417566	0.2300411	
L M	0	0	0	
L H	0	3.45	50	
L	0	2.56	12.5	
PDP M	9.29	13.3	6.5	
PDP H	5.73	8.62	6	
PDP	6.86	9.82	6.38	

Procedimiento quirúrgico

4550	Aislamiento de segmento intestinal, no especificado de otra manera
4561	Resección segmentaria múltiple de intestino delgado
4562	Otra resección parcial de intestino delgado
4573	Hemicolectomía derecha
4575	Hemicolectomía izquierda
4576	Sigmoidectomía
4579	Otra escisión parcial de intestino grueso
4590	Anastomosis intestinal, no especificada de otra manera
4591	Anastomosis de intestino delgado a intestino delgado
4592	Anastomosis de intestino delgado al muñón rectal
4593	Otra anastomosis de intestino delgado a intestino grueso
4603	Exteriorización de intestino grueso
4610	Colostomía, no especificada de otra manera
4620	Ileostomía, no especificada de otra manera
4621	Ileostomía temporal
4639	Otra enterostomía
4673	Sutura de herida de intestino delgado, salvo duodeno
4674	Cierre de fístula de intestino delgado, salvo duodeno
4679	Otra reparación de intestino
4680	Manipulación intraabdominal de intestino, no especificada de otra manera
4699	Otra operación sobre intestinos
4871	Sutura de lesión de recto
4876	Otra proctopexia
8754	Otras colangiografías

GRD 333	Resección rectal con cc		
---------	-------------------------	--	--

Quirúrgico		PR: 3.0687477		
Edad	< 15 años	15-64 años	> 64 años	
M	0	0	0	
H	0	1	0	
M+H	0	1	0	
TH M	0	0	0	
TH H	0	0.0073651	0	
TH	0	0.0036348	0	
L M	0	0	0	
L H	0	0	0	
L	0	0	0	
PDP M	0	0	0	
PDP H	0	1	0	
PDP	0	1	0	

Procedimiento quirúrgico

4869	Otra resección de recto
------	-------------------------

GRD 335	Adhesiolisis peritoneal con ccm		
---------	---------------------------------	--	--

Quirúrgico		PR: 3.0952954		
Edad	< 15 años	15-64 años	> 64 años	
M	0	0	1	
H	0	0	0	
M+H	0	0	1	
TH M	0	0	0.0488631	
TH H	0	0	0	
TH	0	0	0.0287551	
L M	0	0	100	
L H	0	0	0	
L	0	0	100	
PDP M	0	0	3	
PDP H	0	0	0	
PDP	0	0	3	

Procedimiento quirúrgico

5459	Otras lisis de adherencias peritoneales
------	---

GRD 336		Adhesiólisis peritoneal con cc		
Quirúrgico		PR: 2.9120968		
Edad	< 15 años	15-64 años	> 64 años	
M	1	0	0	
H	0	0	0	
M+H	1	0	0	
TH M	0.0259	0	0	
TH H	0	0	0	
TH	0.0127673	0	0	
LM	0	0	0	
LH	0	0	0	
L	0	0	0	
PDP M	10	0	0	
PDP H	0	0	0	
PDP	10	0	0	
Procedimiento quirúrgico				
5459	Otras lisis de adherencias peritoneales			

GRD 337		Adhesiólisis peritoneal sin cc/ccm		
Quirúrgico		PR: 1.9824633		
Edad	< 15 años	15-64 años	> 64 años	
M	0	3	1	
H	0	4	2	
M+H	0	7	3	
TH M	0	0.0215292	0.0488631	
TH H	0	0.0294607	0.1397516	
TH	0	0.0254435	0.0862654	
LM	0	0	0	
LH	0	0	50	
L	0	0	33.33	
PDP M	0	6	2	
PDP H	0	5.75	11.5	
PDP	0	5.86	8.33	
Procedimiento quirúrgico				
5459	Otras lisis de adherencias peritoneales			

GRD 338		Apendicectomía con diagnóstico principal complicado con ccm		
Quirúrgico		PR: 1.5872231		
Edad	< 15 años	15-64 años	> 64 años	
M	3	0	0	
H	0	0	0	
M+H	3	0	0	
TH M	0.0777002	0	0	
TH H	0	0	0	
TH	0.0383018	0	0	
LM	0	0	0	
LH	0	0	0	
L	0	0	0	
PDP M	17.67	0	0	
PDP H	0	0	0	
PDP	17.67	0	0	
Diagnóstico principal				
K352	Apendicitis aguda con peritonitis generalizada			
K353	Apendicitis aguda con peritonitis localizada			
Y procedimiento quirúrgico				
4709	Otra apendicectomía			

GRD 339		Apendicectomía con diagnóstico principal complicado con cc		
Quirúrgico		PR: 1.6605668		
Edad	< 15 años	15-64 años	> 64 años	
M	1	0	0	
H	2	1	0	
M+H	3	1	0	
TH M	0.0259	0	0	
TH H	0.0503582	0.0073651	0	
TH	0.0383018	0.0036348	0	
LM	0	0	0	
LH	0	0	0	
L	0	0	0	
PDP M	21	0	0	
PDP H	14.5	22	0	
PDP	16.67	22	0	
Diagnóstico principal				
K352	Apendicitis aguda con peritonitis generalizada			
K353	Apendicitis aguda con peritonitis localizada			
Y procedimiento quirúrgico				
4709	Otra apendicectomía			

GRD 340		Apendicectomía con diagnóstico principal complicado sin cc/ccm		
Quirúrgico		PR: 1.0588299		
Edad	< 15 años	15-64 años	> 64 años	
M	151	12	0	
H	247	33	0	
M+H	398	45	0	
TH M	3.910914	0.0861168	0	
TH H	6.2192499	0.2430513	0	
TH	5.0813722	0.1635653	0	
L M	0	0	0	
L H	0	0	0	
L	0	0	0	
PDP M	5.8	3.92	0	
PDP H	5.36	4.42	0	
PDP	5.53	4.29	0	
Diagnóstico principal				
K352	Apendicitis aguda con peritonitis generalizada			
K353	Apendicitis aguda con peritonitis localizada			
Y procedimiento quirúrgico				
4701	Apendicectomía laparoscópica			
4709	Otra apendicectomía			
4711	Apendicectomía incidental laparoscópica			

GRD 341		Apendicectomía sin diagnóstico principal complicado con ccm		
Quirúrgico		PR: 1.5014714		
Edad	< 15 años	15-64 años	> 64 años	
M	7	8	0	
H	6	8	0	
M+H	13	16	0	
TH M	0.1813006	0.0574112	0	
TH H	0.1510748	0.0589215	0	
TH	0.1659745	0.0581566	0	
L M	0	0	0	
L H	0	0	0	
L	0	0	0	
PDP M	6.71	7.5	0	
PDP H	5.17	7.5	0	
PDP	6	7.5	0	
Procedimiento quirúrgico				
4701	Apendicectomía laparoscópica			
4709	Otra apendicectomía			

GRD 342		Apendicectomía sin diagnóstico principal complicado con cc		
Quirúrgico		PR: 1.2108882		
Edad	< 15 años	15-64 años	> 64 años	
M	5	8	0	
H	4	4	0	
M+H	9	12	0	
TH M	0.1295004	0.0574112	0	
TH H	0.1007165	0.0294607	0	
TH	0.1149054	0.0436174	0	
L M	0	0	0	
L H	0	0	0	
L	0	0	0	
PDP M	15	10	0	
PDP H	12.5	4	0	
PDP	13.89	8	0	
Procedimiento quirúrgico				
4701	Apendicectomía laparoscópica			
4709	Otra apendicectomía			

GRD 343		Apendicectomía sin diagnóstico principal complicado sin cc/ccm		
Quirúrgico		PR: 0.9924384		
Edad	< 15 años	15-64 años	> 64 años	
M	388	759	29	
H	570	854	23	
M+H	958	2	52	
TH M	10.049236	5.4468888	1.4170327	
TH H	14.3521153	6.2898733	1.6071441	
TH	12.2310416	5.862909	1.4952669	
L M	0	0.13	0	
L H	0	0.12	0	
L	0	0.12	0	
PDP M	3.88	3.26	7.72	
PDP H	4.05	3.79	3.22	
PDP	3.98	3.54	5.73	
Procedimiento quirúrgico				
4701	Apendicectomía laparoscópica			
4709	Otra apendicectomía			
4711	Apendicectomía incidental laparoscópica			

GRD 344 Procedimientos menores en intestino delgado y grueso con ccm

Quirúrgico		PR: 3.8019025		
Edad	< 15 años	15-64 años	> 64 años	
M	0	0	2	
H	1	5	1	
M+H	1	5	3	
TH M	0	0	0.0977263	
TH H	0.0251791	0.0368259	0.0698758	
TH	0.0127673	0.0181739	0.0862654	
L M	0	0	50	
L H	0	20	100	
L	0	20	66.67	
PDP M	0	0	18	
PDP H	4	14.6	6	
PDP	4	14.6	14	

Procedimiento quirúrgico

4701	Apendicectomía laparoscópica
4709	Otra apendicectomía
4711	Apendicectomía incidental laparoscópica
4652	Cierre de estoma de intestino grueso

GRD 345 Procedimientos menores en intestino delgado y grueso con cc

Quirúrgico		PR: 2.6144711		
Edad	< 15 años	15-64 años	> 64 años	
M	0	1	0	
H	0	0	0	
M+H	0	1	0	
TH M	0	0.0071764	0	
TH H	0	0	0	
TH	0	0.0036348	0	
L M	0	0	0	
L H	0	0	0	
L	0	0	0	
PDP M	0	6	0	
PDP H	0	0	0	
PDP	0	6	0	

Procedimiento quirúrgico

4500	Incisión de intestino, no especificada de otra manera
------	---

GRD 346 Procedimientos menores en intestino delgado y grueso sin cc/ccm

Quirúrgico		PR: 2.1560195		
Edad	< 15 años	15-64 años	> 64 años	
M	2	7	0	
H	4	6	3	
M+H	6	13	3	
TH M	0.0518001	0.0502348	0	
TH H	0.1007165	0.0441911	0.2096274	
TH	0.0766036	0.0472522	0.0862654	
L M	0	0	0	
L H	0	16.67	33.33	
L	0	7.69	33.33	
PDP M	9.5	5.29	0	
PDP H	38	8	9.67	
PDP	28.5	6.54	9.67	

Procedimiento quirúrgico

4500	Incisión de intestino, no especificada de otra manera
4511	Endoscopia transabdominal de intestino delgado
4521	Endoscopia transabdominal de intestino grueso
4651	Cierre de estoma de intestino delgado
4663	Fijación de intestino grueso a pared abdominal
4791	Apendicostomía
4825	Otra biopsia de recto

GRD 347 Procedimientos en ano y estomas con ccm

Quirúrgico		PR: 1.7798237		
Edad	< 15 años	15-64 años	> 64 años	
M	0	1	0	
H	0	0	0	
M+H	0	1	0	
TH M	0	0.0071764	0	
TH H	0	0	0	
TH	0	0.0036348	0	
L M	0	0	0	
L H	0	0	0	
L	0	0	0	
PDP M	0	3	0	
PDP H	0	0	0	
PDP	0	3	0	

Procedimiento quirúrgico

4879	Otra reparación de recto
------	--------------------------

GRD 348 **Procedimientos en ano y estomas con cc**

Quirúrgico		PR: 1.2766814		
Edad	< 15 años	15-64 años	> 64 años	
M	0	0	0	
H	1	0	0	
M+H	1	0	0	
TH M	0	0	0	
TH H	0.0251791	0	0	
TH	0.0127673	0	0	
LM	0	0	0	
LH	0	0	0	
L	0	0	0	
PDP M	0	0	0	
PDP H	18	0	0	
PDP	18	0	0	

Procedimiento quirúrgico	
4979	Otra reparación de esfínter anal

GRD 349 **Procedimientos en ano y estomas sin cc/ccm**

Quirúrgico		PR: 0.6206243		
Edad	< 15 años	15-64 años	> 64 años	
M	4	5	0	
H	17	14	0	
M+H	21	19	0	
TH M	0.1036003	0.035882	0	
TH H	0.4280455	0.1031126	0	
TH	0.2681126	0.0690609	0	
LM	0	0	0	
LH	0	0	0	
L	0	0	0	
PDP M	7.25	2.6	0	
PDP H	5.71	4.71	0	
PDP	6	4.16	0	

Procedimiento quirúrgico	
4541	Extirpación de lesión o tejido de intestino grueso
4640	Revisión de estoma intestinal, no especificada de otra manera
4836	Polipectomía endoscópica del recto
4882	Escisión de tejido perirrectal
4893	Reparación de fístula perirrectal
4901	Incisión de absceso perianal
4902	Otra incisión de tejido perianal
4911	Fistulotomía anal
4912	Fistulectomía anal
4939	Otra extirpación local o eliminación [destrucción] de lesión o de tejido del ano
4941	Reducción de hemorroides
4946	Extirpación de hemorroides
4973	Cierre de fístula anal
4979	Otra reparación de esfínter anal
4993	Otra incisión de ano

GRD 350	Procedimientos en hernia inguinal y femoral con ccm		
---------	---	--	--

Quirúrgico	PR: 0.9162133		
Edad	< 15 años	15-64 años	> 64 años
M	0	0	0
H	0	1	0
M+H	0	1	0
TH M	0	0	0
TH H	0	0.0073651	0
TH	0	0.0036348	0
L M	0	0	0
L H	0	0	0
L	0	0	0
PDP M	0	0	0
PDP H	0	8	0
PDP	0	8	0

Procedimiento quirúrgico

5300	Reparación unilateral de hernia inguinal, no especificada de otra manera
------	--

GRD 351	Procedimientos en hernia inguinal y femoral con cc		
---------	--	--	--

Quirúrgico	PR: 0.7408380		
Edad	< 15 años	15-64 años	> 64 años
M	0	0	0
H	0	3	1
M+H	0	3	1
TH M	0	0	0
TH H	0	0.0220955	0.0698758
TH	0	0.0109044	0.0287551
L M	0	0	0
L H	0	0	0
L	0	0	0
PDP M	0	0	0
PDP H	0	1.67	5
PDP	0	1.67	5

Procedimiento quirúrgico

5300	Reparación unilateral de hernia inguinal, no especificada de otra manera
5301	Reparación de hernia inguinal directa
5305	Reparación de hernia inguinal con injerto o prótesis no especificado de otra manera
5317	Reparación bilateral de hernia inguinal con injerto o prótesis, no especificada de otra manera

GRD 352	Procedimientos en hernia inguinal y femoral sin cc/ccm		
---------	--	--	--

Quirúrgico	PR: 0.5989867		
Edad	< 15 años	15-64 años	> 64 años
M	41	60	17
H	92	268	74
M+H	133	328	91
TH M	1.0619038	0.4305841	0.8306743
TH H	2.3164817	1.9738712	5.1708114
TH	1.6980465	1.1922096	2.6167171
L M	0	0	0
L H	0	0	0
L	0	0	0
PDP M	1.22	2.9	2.76
PDP H	1.43	2	2.38
PDP	1.37	2.16	2.45

Procedimiento quirúrgico

5300	Reparación unilateral de hernia inguinal, no especificada de otra manera
5301	Reparación de hernia inguinal directa
5302	Reparación de hernia inguinal indirecta
5303	Reparación de hernia inguinal directa con injerto o prótesis
5304	Reparación de hernia inguinal indirecta con injerto o prótesis
5305	Reparación de hernia inguinal con injerto o prótesis no especificado de otra manera
5310	Reparación bilateral de hernia inguinal, no especificada de otra manera
5311	Reparación bilateral de hernia inguinal directa
5312	Reparación bilateral de hernia inguinal indirecta
5314	Reparación bilateral de hernia inguinal directa con injerto o prótesis
5317	Reparación bilateral de hernia inguinal con injerto o prótesis, no especificada de otra manera
5329	Otra herniorrafia de hernia crural unilateral
5339	Otra herniorrafia crural bilateral

GRD 353		Procedimientos en hernia excepto inguinal y femoral con ccm		
Quirúrgico		PR: 2.9312960		
		PR sin TI: 1.1978989		
Edad	< 15 años	15-64 años	> 64 años	
M	0	0	1	
H	1	1	0	
M+H	1	1	1	
TH M	0	0	0.0488631	
TH H	0.0251791	0.0073651	0	
TH	0.0127673	0.0036348	0.0287551	
L M	0	0	100	
L H	0	100	0	
L	0	100	100	
PDP M	0	0	3	
PDP H	5	2	0	
PDP	5	2	3	
Procedimiento quirúrgico				
5349	Otra herniorrafia umbilical			
5359	Reparación de otra hernia de la pared abdominal anterior			
5472	Otra reparación de pared abdominal			

GRD 354		Procedimientos en hernia excepto inguinal y femoral con cc		
Quirúrgico		PR: 1.5629539		
Edad	< 15 años	15-64 años	> 64 años	
M	0	3	2	
H	0	0	1	
M+H	0	3	3	
TH M	0	0.0215292	0.0977263	
TH H	0	0	0.0698758	
TH	0	0.0109044	0.0862654	
L M	0	0	0	
L H	0	0	0	
L	0	0	0	
PDP M	0	5.33	15	
PDP H	0	0	6	
PDP	0	5.33	12	
Procedimiento quirúrgico				
5349	Otra herniorrafia umbilical			
5359	Reparación de otra hernia de la pared abdominal anterior			
5472	Otra reparación de pared abdominal			

GRD 355		Procedimientos en hernia excepto inguinal y femoral sin cc/ccm		
Quirúrgico		PR: 0.6287603		
Edad	< 15 años	15-64 años	> 64 años	
M	11	125	22	
H	6	98	15	
M+H	17	223	37	
TH M	0.284901	0.8970502	1.0749903	
TH H	0.1510748	0.7217887	1.0481374	
TH	0.2170435	0.8105572	1.0639399	
L M	0	0	0	
L H	0	1.02	13.33	
L	0	0.45	5.41	
PDP M	1.36	3.02	3.91	
PDP H	6	2.51	6.13	
PDP	3	2.8	4.81	
Procedimiento quirúrgico				
5341	Reparación de hernia umbilical con prótesis			
5349	Otra herniorrafia umbilical			
5351	Reparación de hernia incisional [eventración]			
5359	Reparación de otra hernia de la pared abdominal anterior			
5369	Reparación de otra hernia de la pared abdominal anterior con prótesis			
539X	Otra reparación de hernia			
5471	Reparación de gastrosquisis			
5472	Otra reparación de pared abdominal			

GRD 356		Otros procedimientos en quirófano del sistema digestivo con ccm		
Quirúrgico		PR: 2.5242340		
Edad	< 15 años	15-64 años	> 64 años	
M	2	10	6	
H	3	21	6	
M+H	5	31	12	
TH M	0.0518001	0.071764	0.2931791	
TH H	0.0755374	0.154669	0.4192549	
TH	0.0638363	0.1126783	0.3450616	
L M	0	50	100	
L H	33.33	33.33	100	
L	20	38.71	100	
PDP M	34.5	14.1	16	
PDP H	15	15.29	6.17	
PDP	22.8	14.9	11.08	
Procedimiento quirúrgico				
3998	Control de hemorragia, no especificado de otra manera			
5411	Laparotomía exploradora			
5419	Otra laparotomía			
544X	Escisión o eliminación de tejido peritoneal			

GRD 357 Otros procedimientos en quirófano del sistema digestivo con cc

Quirúrgico		PR: 2.2863980		
Edad	< 15 años	15-64 años	> 64 años	
M	8	10	5	
H	6	16	4	
M+H	14	26	9	
TH M	0.2072007	0.071764	0.2443159	
TH H	0.1510748	0.117843	0.2795033	
TH	0.1787417	0.0945044	0.2587962	
L M	0	20	40	
L H	0	6.25	25	
L	0	11.54	33.33	
PDP M	11.5	9	14.8	
PDP H	14.5	12.38	7.25	
PDP	12.79	11.08	11.44	

Procedimiento quirúrgico

5122	Colecistectomía
5411	Laparotomía exploradora
5419	Otra laparotomía
5421	Laparoscopia

GRD 358 Otros procedimientos en quirófano del sistema digestivo sin cc/ccm

Quirúrgico		PR: 1.3676212		
Edad	< 15 años	15-64 años	> 64 años	
M	56	133	29	
H	97	158	36	
M+H	153	291	65	
TH M	1.4504052	0.9544614	1.4170327	
TH H	2.4423775	1.1637002	2.5155299	
TH	1.9533918	1.0577226	1.8690836	
L M	0	0	10.34	
L H	0	1.27	8.33	
L	0	0.69	9.23	
PDP M	7.66	7.17	11.9	
PDP H	9.3	8.75	9.61	
PDP	8.7	8.02	10.63	

Procedimiento quirúrgico

3886	Otra oclusión quirúrgica de vasos, arterias abdominales
5103	Otra colecistectomía
5122	Colecistectomía
5123	Colecistectomía laparoscópica
540X	Incisión de pared abdominal
5411	Laparotomía exploradora
5412	Reapertura de laparotomía reciente
5419	Otra laparotomía
5421	Laparoscopia
544X	Escisión o eliminación de tejido peritoneal
5463	Otra sutura de pared abdominal
5474	Otra reparación de epiplón
5493	Creación de fístula cutáneooperitoneal
8622	Desbridamiento escisional de herida, infección o quemadura
863X	Otra extirpación local o destrucción de lesión o tejido de piel y tejido subcutáneo

Médico

GRD 368	Trastornos esofágicos mayores con ccm		
Médico	PR: 3.3328881		
	PR sin TI: 1.0387311		
Edad	< 15 años	15-64 años	> 64 años
M	0	0	0
H	1	4	2
M+H	1	4	2
TH M	0	0	0
TH H	0.0251791	0.0294607	0.1397516
TH	0.0127673	0.0145391	0.0575103
L M	0	0	0
L H	100	25	50
L	100	25	50
PDP M	0	0	0
PDP H	18	7.75	7
PDP	18	7.75	7
Diagnóstico principal			
I850	Várices esofágicas con hemorragia		
I859	Várices esofágicas sin hemorragia		
Q390	Atresia del esófago sin mención de fístula		

GRD 369	Trastornos esofágicos mayores con cc		
Médico	PR: 1.1948867		
Edad	< 15 años	15-64 años	> 64 años
M	1	1	1
H	1	6	0
M+H	2	7	1
TH M	0.0259	0.0071764	0.0488631
TH H	0.0251791	0.0441911	0
TH	0.0255345	0.0254435	0.0287551
L M	100	0	100
L H	0	0	0
L	50	0	100
PDP M	28	7	8
PDP H	1	9.17	0
PDP	14.5	8.86	8
Diagnóstico principal			
I850	Várices esofágicas con hemorragia		
I859	Várices esofágicas sin hemorragia		
K226	Síndrome de laceración y hemorragia gastroesofágicas		
Q390	Atresia del esófago sin mención de fístula		

GRD 370	Trastornos esofágicos mayores sin cc/ccm		
Médico	PR: 0.5828863		
Edad	< 15 años	15-64 años	> 64 años
M	4	1	2
H	4	12	1
M+H	8	13	3
TH M	0.1036003	0.0071764	0.0977263
TH H	0.1007165	0.0883822	0.0698758
TH	0.1021381	0.0472522	0.0862654
L M	0	0	50
L H	0	0	0
L	0	0	33.33
PDP M	2.25	1	15.5
PDP H	6.75	8.92	5
PDP	4.5	8.31	12
Diagnóstico principal			
I850	Várices esofágicas con hemorragia		
I859	Várices esofágicas sin hemorragia		
K226	Síndrome de laceración y hemorragia gastroesofágicas		
Q390	Atresia del esófago sin mención de fístula		
T281	Quemadura del esófago		
T286	Corrosión del esófago		

GRD 371	Trastornos gastrointestinales mayores e infecciones peritoneales con ccm		
Médico	PR: 1.1965584		
Edad	< 15 años	15-64 años	> 64 años
M	0	5	3
H	0	7	0
M+H	0	12	3
TH M	0	0.035882	0.1465895
TH H	0	0.0515563	0
TH	0	0.0436174	0.0862654
L M	0	100	100
L H	0	85.71	0
L	0	91.67	100
PDP M	0	19	9.67
PDP H	0	7.57	0
PDP	0	12.33	9.67
Diagnóstico principal			
A047	Enterocolitis debida a Clostridium difficile		
B699	Cisticercosis, no especificada		
K650	Peritonitis aguda		
K658	Otras peritonitis		
K659	Peritonitis, no especificada		

GRD 372	Trastornos gastrointestinales mayores e infecciones peritoneales con cc		
----------------	--	--	--

Médico		PR: 0.9723390	
Edad	< 15 años	15-64 años	> 64 años
M	0	6	1
H	2	8	1
M+H	2	14	2
TH M	0	0.0430584	0.0488631
TH H	0.0503582	0.0589215	0.0698758
TH	0.0255345	0.050887	0.0575103
L M	0	33.33	0
L H	0	25	100
L	0	28.57	50
PDP M	0	15	1
PDP H	16.5	9.5	1
PDP	16.5	11.86	1

Diagnóstico principal

A020	Enteritis debida a Salmonella
A044	Otras infecciones intestinales debidas a Escherichia coli
A047	Enterocolitis debida a Clostridium difficile
B690	Cisticercosis del sistema nervioso central
K650	Peritonitis aguda
K658	Otras peritonitis
K659	Peritonitis, no especificada

GRD 373	Trastornos gastrointestinales mayores e infecciones peritoneales sin cc/ccm		
----------------	--	--	--

Médico		PR: 0.8539894	
Edad	< 15 años	15-64 años	> 64 años
M	6	18	6
H	10	21	4
M+H	16	39	10
TH M	0.1554005	0.1291752	0.2931791
TH H	0.2517914	0.154669	0.2795033
TH	0.2042763	0.1417566	0.2875513
L M	0	5.56	50
L H	0	14.29	50
L	0	10.26	50
PDP M	4.17	9.44	11.33
PDP H	5.1	6.1	13
PDP	4.75	7.64	12

Diagnóstico principal

A020	Enteritis debida a Salmonella
A044	Otras infecciones intestinales debidas a Escherichia coli
A049	Infección intestinal bacteriana, no especificada
A050	Intoxicación alimentaria estafilocócica
A060	Disentería amebiana aguda
A079	Enfermedad intestinal debida a protozoarios, no especificada
B690	Cisticercosis del sistema nervioso central
B699	Cisticercosis, no especificada
K352	Apendicitis aguda con peritonitis generalizada
K353	Apendicitis aguda con peritonitis localizada
K630	Absceso del intestino
K650	Peritonitis aguda
K658	Otras peritonitis
K659	Peritonitis, no especificada

GRD 374 Neoplasias malignas del sistema digestivo con ccm

Médico		PR: 1.3301469		
Edad	< 15 años	15-64 años	> 64 años	
M	0	3	0	
H	0	1	1	
M+H	0	4	1	
TH M	0	0.0215292	0	
TH H	0	0.0073651	0.0698758	
TH	0	0.0145391	0.0287551	
L M	0	33.33	0	
L H	0	100	0	
L	0	50	0	
PDP M	0	30	0	
PDP H	0	9	9	
PDP	0	24.75	9	

Diagnóstico principal

C169	Tumor maligno del estómago, parte no especificada
C189	Tumor maligno del colon, parte no especificada
C762	Tumor maligno del abdomen
D374	Tumor de comportamiento incierto o desconocido del colon

GRD 375 Neoplasias malignas del sistema digestivo con cc

Médico		PR: 1.0909963		
Edad	< 15 años	15-64 años	> 64 años	
M	0	2	1	
H	0	1	1	
M+H	0	3	2	
TH M	0	0.0143528	0.0488631	
TH H	0	0.0073651	0.0698758	
TH	0	0.0109044	0.0575103	
L M	0	0	0	
L H	0	0	0	
L	0	0	0	
PDP M	0	8	4	
PDP H	0	14	13	
PDP	0	10	8.5	

Diagnóstico principal

C169	Tumor maligno del estómago, parte no especificada
C184	Tumor maligno del colon transverso
C786	Tumor maligno secundario del peritoneo y del retroperitoneo
D375	Tumor de comportamiento incierto o desconocido del recto

GRD 376 Neoplasias malignas del sistema digestivo sin cc/ccm

Médico		PR: 0.7299445		
Edad	< 15 años	15-64 años	> 64 años	
M	1	5	0	
H	0	8	2	
M+H	1	13	2	
TH M	0.0259	0.035882	0	
TH H	0	0.0589215	0.1397516	
TH	0.0127673	0.0472522	0.0575103	
L M	0	20	0	
L H	0	12.5	50	
L	0	15.38	50	
PDP M	9	10	0	
PDP H	0	8.13	16.5	
PDP	9	8.85	16.5	

Diagnóstico principal

C153	Tumor maligno del tercio superior del esófago
C159	Tumor maligno del esófago, parte no especificada
C160	Tumor maligno del cardias
C169	Tumor maligno del estómago, parte no especificada
C183	Tumor maligno del ángulo hepático
C188	Lesión de sitios contiguos del colon
C482	Tumor maligno del peritoneo, sin otra especificación
C762	Tumor maligno del abdomen
C784	Tumor maligno secundario del intestino delgado
D372	Tumor de comportamiento incierto o desconocido del intestino delgado
D374	Tumor de comportamiento incierto o desconocido del colon
D375	Tumor de comportamiento incierto o desconocido del recto
D377	Tumor de comportamiento incierto o desconocido de otros órganos digestivos especificados

GRD 377		Hemorragia gastrointestinal con ccm		
Médico		PR: 0.9666082		
Edad	< 15 años	15-64 años	> 64 años	
M	2	10	14	
H	0	45	24	
M+H	2	55	38	
TH M	0.0518001	0.071764	0.6840847	
TH H	0	0.3314336	1.6770199	
TH	0.0255345	0.1999132	1.092695	
L M	0	30	57.14	
L H	0	46.67	50	
L	0	43.64	52.63	
PDP M	6	5.8	6.71	
PDP H	0	6.8	9.21	
PDP	6	6.62	8.29	

Diagnóstico principal

K250	Úlcera gástrica, aguda con hemorragia
K256	Úlcera gástrica, crónica o no especificada, con hemorragia y perforación
K290	Gastritis aguda hemorrágica
K920	Hematemesis
K921	Melena
K922	Hemorragia gastrointestinal, no especificada

GRD 378		Hemorragia gastrointestinal con cc		
Médico		PR: 0.9149049		
Edad	< 15 años	15-64 años	> 64 años	
M	1	16	14	
H	0	49	14	
M+H	1	65	28	
TH M	0.0259	0.1148224	0.6840847	
TH H	0	0.3608943	0.9782616	
TH	0.0127673	0.2362611	0.8051437	
L M	0	0	0	
L H	0	6.12	0	
L	0	4.62	0	
PDP M	3	6.06	7.5	
PDP H	0	5.41	8.29	
PDP	3	5.57	7.89	

Diagnóstico principal

K250	Úlcera gástrica, aguda con hemorragia
K262	Úlcera duodenal, aguda con hemorragia y perforación
K290	Gastritis aguda hemorrágica
K920	Hematemesis
K921	Melena
K922	Hemorragia gastrointestinal, no especificada

GRD 379		Hemorragia gastrointestinal sin cc/ccm		
Médico		PR: 0.7262670		
Edad	< 15 años	15-64 años	> 64 años	
M	4	56	43	
H	4	152	42	
M+H	8	208	85	
TH M	0.1036003	0.4018784	2.1011175	
TH H	0.1007165	1.119509	2.9347848	
TH	0.1021381	0.7560354	2.4441863	
L M	0	5.36	11.63	
L H	0	5.26	9.52	
L	0	5.29	10.59	
PDP M	3.25	6.41	7.6	
PDP H	2	6.51	6.98	
PDP	2.63	6.49	7.29	

Diagnóstico principal

K250	Úlcera gástrica, aguda con hemorragia
K270	Úlcera péptica, de sitio no especificado, aguda con hemorragia
K284	Úlcera gastroyeyunal, crónica o no especificada, con hemorragia
K290	Gastritis aguda hemorrágica
K625	Hemorragia del ano y del recto
K920	Hematemesis
K921	Melena
K922	Hemorragia gastrointestinal, no especificada

GRD 380		Úlcera péptica complicada con ccm		
Médico		PR: 3.1808208		
		PR sin TI: 0.9101286		
Edad	< 15 años	15-64 años	> 64 años	
M	0	0	0	
H	0	0	1	
M+H	0	0	1	
TH M	0	0	0	
TH H	0	0	0.0698758	
TH	0	0	0.0287551	
L M	0	0	0	
L H	0	0	100	
L	0	0	100	
PDP M	0	0	0	
PDP H	0	0	10	
PDP	0	0	10	

Diagnóstico principal

K255	Úlcera gástrica, crónica o no especificada, con perforación
------	---

GRD 382 Úlcera péptica complicada sin cc/ccm

Médico PR: 0.7750576

Edad	< 15 años	15-64 años	> 64 años
M	0	2	0
H	1	2	1
M+H	1	4	1
TH M	0	0.0143528	0
TH H	0.0251791	0.0147303	0.0698758
TH	0.0127673	0.0145391	0.0287551
L M	0	0	0
L H	0	0	100
L	0	0	100
PDP M	0	4	0
PDP H	9	7	1
PDP	9	5.5	1

Diagnóstico principal

K221	Úlcera del esófago
K255	Úlcera gástrica, crónica o no especificada, con perforación
K271	Úlcera péptica, de sitio no especificado, aguda con perforación
K285	Úlcera gastroyeyunal, crónica o no especificada, con perforación
Q430	Divertículo de Meckel

GRD 384 Úlcera péptica no complicada sin ccm

Médico PR: 0.7542098

Edad	< 15 años	15-64 años	> 64 años
M	1	4	1
H	1	6	1
M+H	2	10	2
TH M	0.0259	0.0287056	0.0488631
TH H	0.0251791	0.0441911	0.0698758
TH	0.0255345	0.0363479	0.0575103
L M	0	0	0
L H	0	0	0
L	0	0	0
PDP M	7	17	8
PDP H	15	8.67	7
PDP	11	12	7.5

Diagnóstico principal

K259	Úlcera gástrica, no especificada como aguda ni crónica, sin hemorragia ni perforación
K269	Úlcera duodenal, no especificada como aguda ni crónica, sin hemorragia ni perforación
K273	Úlcera péptica, de sitio no especificado, aguda sin hemorragia ni perforación
K279	Úlcera péptica, de sitio no especificado, no especificada como aguda ni crónica, sin hemorragia ni perforación

GRD 383 Úlcera péptica no complicada con ccm

Médico PR: 0.8449831

Edad	< 15 años	15-64 años	> 64 años
M	0	0	0
H	0	1	0
M+H	0	1	0
TH M	0	0	0
TH H	0	0.0073651	0
TH	0	0.0036348	0
L M	0	0	0
L H	0	100	0
L	0	100	0
PDP M	0	0	0
PDP H	0	8	0
PDP	0	8	0

Diagnóstico principal

K259	Úlcera gástrica, no especificada como aguda ni crónica, sin hemorragia ni perforación
------	---

GRD 387 Enfermedad intestinal inflamatoria sin cc/ccm

Médico PR: 2.0795580

Edad	< 15 años	15-64 años	> 64 años
M	2	1	0
H	11	1	0
M+H	13	2	0
TH M	0.0518001	0.0071764	0
TH H	0.2769706	0.0073651	0
TH	0.1659745	0.0072696	0
L M	0	0	0
L H	0	0	0
L	0	0	0
PDP M	2	1	0
PDP H	2.27	4	0
PDP	2.23	2.5	0

Diagnóstico principal

K512	Proctitis (crónica) ulcerativa
K519	Colitis ulcerativa, sin otra especificación

GRD 388 **Obstrucción gastrointestinal con ccm**

Médico		PR: 1.1506399		
Edad	< 15 años	15-64 años	> 64 años	
M	0	0	0	
H	1	1	0	
M+H	1	1	0	
TH M	0	0	0	
TH H	0.0251791	0.0073651	0	
TH	0.0127673	0.0036348	0	
L M	0	0	0	
L H	100	0	0	
L	100	0	0	
PDP M	0	0	0	
PDP H	1	2	0	
PDP	1	2	0	

Diagnóstico principal

K566 Otras obstrucciones intestinales y las no especificadas

GRD 389 **Obstrucción gastrointestinal con cc**

Médico		PR: 0.6495845		
Edad	< 15 años	15-64 años	> 64 años	
M	2	3	1	
H	2	3	1	
M+H	4	6	2	
TH M	0.0518001	0.0215292	0.0488631	
TH H	0.0503582	0.0220955	0.0698758	
TH	0.0510691	0.0218087	0.0575103	
L M	0	0	100	
L H	0	0	0	
L	0	0	50	
PDP M	3.5	4	26	
PDP H	18.5	5	16	
PDP	11	4.5	21	

Diagnóstico principal

K564 Otras obstrucciones del intestino

K566 Otras obstrucciones intestinales y las no especificadas

K567 Íleo, no especificado

GRD 390 **Obstrucción gastrointestinal sin cc/ccm**

Médico		PR: 0.5639694		
Edad	< 15 años	15-64 años	> 64 años	
M	21	45	13	
H	48	90	19	
M+H	69	135	32	
TH M	0.5439019	0.322938	0.6352215	
TH H	1.2085991	0.6628672	1.3276407	
TH	0.8809414	0.490696	0.9201642	
L M	0	0	0	
L H	0	1.11	0	
L	0	0.74	0	
PDP M	4.67	4.42	6.54	
PDP H	4.81	4.91	5.68	
PDP	4.77	4.75	6.03	

Diagnóstico principal

K560 Íleo paralítico

K561 Invaginación

K562 Vólvulo

K563 Íleo por cálculo biliar

K564 Otras obstrucciones del intestino

K565 Adherencias [bridas] intestinales con obstrucción

K566 Otras obstrucciones intestinales y las no especificadas

K567 Íleo, no especificado

GRD 391 **Esofagitis, gastroenteritis y alteraciones
misceláneas digestivas con ccm**

Médico		PR: 0.7420588		
Edad	< 15 años	15-64 años	> 64 años	
M	8	1	0	
H	11	6	2	
M+H	19	7	2	
TH M	0.2072007	0.0071764	0	
TH H	0.2769706	0.0441911	0.1397516	
TH	0.2425781	0.0254435	0.0575103	
L M	0	0	0	
L H	0	16.67	100	
L	0	14.29	100	
PDP M	7.13	7	0	
PDP H	7.55	4.5	3	
PDP	7.37	4.86	3	

Diagnóstico principal

A084	Infección intestinal viral, sin otra especificación
A090	Otras gastroenteritis y colitis de origen infeccioso
A099	Gastroenteritis y colitis de origen no especificado
E739	Intolerancia a la lactosa, no especificada
K219	Enfermedad del reflujo gastroesofágico sin esofagitis
K318	Otras enfermedades especificadas del estómago y del duodeno
K319	Enfermedad del estómago y del duodeno, no especificada
K449	Hernia diafragmática sin obstrucción ni gangrena
K590	Constipación

GRD 392 **Esofagitis, gastroenteritis y alteraciones
misceláneas digestivas sin ccm**

Médico		PR: 0.4154419		
Edad	< 15 años	15-64 años	> 64 años	
M	298	73	8	
H	392	59	17	
M+H	690	132	25	
TH M	7.7182277	0.5238773	0.3909055	
TH H	9.8702266	0.4345462	1.1878891	
TH	8.8094141	0.4797917	0.7188783	
L M	0	1.37	12.5	
L H	0	1.69	5.88	
L	0	1.52	8	
PDP M	3.5	4.67	8.63	
PDP H	3.04	5.37	6.76	
PDP	3.23	4.98	7.36	

Diagnóstico principal

A059	Intoxicación alimentaria bacteriana, no especificada
A083	Otras enteritis virales
A084	Infección intestinal viral, sin otra especificación
A090	Otras gastroenteritis y colitis de origen infeccioso
A099	Gastroenteritis y colitis de origen no especificado
B829	Parasitosis intestinal, sin otra especificación
E738	Otros tipos de intolerancia a la lactosa
E739	Intolerancia a la lactosa, no especificada
K20X	Esofagitis
K210	Enfermedad del reflujo gastroesofágico con esofagitis
K219	Enfermedad del reflujo gastroesofágico sin esofagitis
K220	Acalasia del cardias
K222	Obstrucción del esófago
K228	Otras enfermedades especificadas del esófago
K291	Otras gastritis agudas
K292	Gastritis alcohólica
K295	Gastritis crónica, no especificada
K296	Otras gastritis
K297	Gastritis, no especificada
K299	Gastroduodenitis, no especificada
K30X	Dispepsia
K316	Fístula del estómago y del duodeno

K317	Pólipo del estómago y del duodeno
K318	Otras enfermedades especificadas del estómago y del duodeno
K319	Enfermedad del estómago y del duodeno, no especificada
K449	Hernia diafragmática sin obstrucción ni gangrena
K523	Colitis de etiología indeterminada
K528	Otras colitis y gastroenteritis no infecciosas especificadas
K529	Colitis y gastroenteritis no infecciosas, no especificadas
K571	Enfermedad diverticular del intestino delgado sin perforación ni absceso
K573	Enfermedad diverticular del intestino grueso sin perforación ni absceso
K580	Síndrome del colon irritable con diarrea
K581	Síndrome de intestino irritable con diarrea predominante [IBS-D]
K588	Otro Síndrome de intestino irritable y el no especificado
K589	Síndrome del colon irritable sin diarrea
K590	Constipación
K591	Diarrea funcional
K598	Otros trastornos funcionales especificados del intestino
K599	Trastorno funcional intestinal, no especificado
K904	Malabsorción debida a intolerancia, no clasificada en otra parte
K918	Otros trastornos del sistema digestivo consecutivos a procedimientos, no clasificados en otra parte
R100	Abdomen agudo
R101	Dolor abdominal localizado en parte superior
R104	Otros dolores abdominales y los no especificados
R13X	Disfagia
R15X	Incontinencia fecal
R190	Tumefacción, masa o prominencia intraabdominal y pélvica

GRD 393	Otros diagnósticos del sistema digestivo con ccm		
Médico	PR: 1.1125372		
Edad	< 15 años	15-64 años	> 64 años
M	2	5	0
H	2	5	1
M+H	4	10	1
TH M	0.0518001	0.035882	0
TH H	0.0503582	0.0368259	0.0698758
TH	0.0510691	0.0363479	0.0287551
L M	0	20	0
L H	50	80	100
L	25	50	100
PDP M	2	6.6	0
PDP H	16	4	3
PDP	9	5.3	3
Diagnóstico principal			
K358	Otras apendicitis agudas, y las no especificadas		
K403	Hernia inguinal unilateral o no especificada, con obstrucción, sin gangrena		
K460	Hernia abdominal no especificada, con obstrucción, sin gangrena		
K550	Trastorno vascular agudo de los intestinos		
K559	Trastorno vascular del intestino, no especificado		
K579	Enfermedad diverticular del intestino, parte no especificada, sin perforación ni absceso		
K631	Perforación del intestino (no traumática)		
K632	Fístula del intestino		
K929	Enfermedad del sistema digestivo, no especificada		
Q400	Estenosis hipertrófica congénita del píloro		
Q419	Ausencia, atresia y estenosis congénita del intestino delgado, parte no especificada		
Q429	Ausencia, atresia y estenosis congénita del intestino grueso, parte no especificada		

GRD 394 Otros diagnósticos del sistema digestivo con cc

Médico PR: 0.8458950

Edad	< 15 años	15-64 años	> 64 años
M	2	5	1
H	5	7	1
M+H	7	12	2
TH M	0.0518001	0.035882	0.0488631
TH H	0.1258957	0.0515563	0.0698758
TH	0.0893709	0.0436174	0.0575103
L M	0	0	0
L H	0	0	0
L	0	0	0
PDP M	5	3.4	8
PDP H	4.2	4.29	21
PDP	4.43	3.92	14.5

Diagnóstico principal

I880	Linfadenitis mesentérica inespecífica
K358	Otras apendicitis agudas, y las no especificadas
K37X	Apendicitis, no especificada
K382	Divertículo del apéndice
K409	Hernia inguinal unilateral o no especificada, sin obstrucción ni gangrena
K420	Hernia umbilical con obstrucción, sin gangrena
K429	Hernia umbilical sin obstrucción ni gangrena
K439	Hernia ventral sin obstrucción ni gangrena
K660	Adherencias peritoneales
K929	Enfermedad del sistema digestivo, no especificada
N823	Fístula de la vagina al intestino grueso
Q400	Estenosis hipertrófica congénita del píloro
Q409	Malformación congénita de la parte superior del tubo digestivo, no especificada
Q420	Ausencia, atresia y estenosis congénita del recto, con fístula
Q423	Ausencia, atresia y estenosis congénita del ano, sin fístula
T185	Cuerpo extraño en el ano y en el recto
T189	Cuerpo extraño en el tubo digestivo, parte no especificada

GRD 395 Otros diagnósticos del sistema digestivo sin cc/ccm

Médico PR: 0.5567690

Edad	< 15 años	15-64 años	> 64 años
M	112	124	14
H	191	184	16
M+H	303	308	30
TH M	2.9008104	0.8898738	0.6840847
TH H	4.8092175	1.3551951	1.1180132
TH	3.8684818	1.1195139	0.862654
L M	0	0.81	7.14
L H	0	1.09	6.25
L	0	0.97	6.67
PDP M	4.57	4.15	3.36
PDP H	4.81	4.86	5
PDP	4.72	4.57	4.23

Diagnóstico principal

D126	Tumor benigno del colon, parte no especificada
D175	Tumor benigno lipomatoso de los órganos intraabdominales
D201	Tumor benigno del peritoneo
I880	Linfadenitis mesentérica inespecífica
I982	Várices esofágicas en enfermedades clasificadas en otra parte
K358	Otras apendicitis agudas, y las no especificadas
K36X	Otros tipos de apendicitis
K37X	Apendicitis, no especificada
K388	Otras enfermedades especificadas del apéndice
K389	Enfermedad del apéndice, no especificada
K400	Hernia inguinal bilateral con obstrucción, sin gangrena
K402	Hernia inguinal bilateral, sin obstrucción ni gangrena
K403	Hernia inguinal unilateral o no especificada, con obstrucción, sin gangrena
K404	Hernia inguinal unilateral o no especificada, con gangrena
K409	Hernia inguinal unilateral o no especificada, sin obstrucción ni gangrena
K419	Hernia femoral unilateral o no especificada, sin obstrucción ni gangrena
K420	Hernia umbilical con obstrucción, sin gangrena
K429	Hernia umbilical sin obstrucción ni gangrena
K432	Hernia incisional sin obstrucción o gangrena
K439	Hernia ventral sin obstrucción ni gangrena
K458	Otras hernias de la cavidad abdominal especificadas, sin obstrucción ni gangrena

K460	Hernia abdominal no especificada, con obstrucción, sin gangrena
K461	Hernia abdominal no especificada, con gangrena
K469	Hernia abdominal no especificada, sin obstrucción ni gangrena
K550	Trastorno vascular agudo de los intestinos
K574	Enfermedad diverticular de ambos intestinos con perforación y absceso
K579	Enfermedad diverticular del intestino, parte no especificada, sin perforación ni absceso
K603	Fístula anal
K610	Absceso anal
K621	Pólipo rectal
K631	Perforación del intestino (no traumática)
K632	Fístula del intestino
K635	Pólipo del colon
K639	Enfermedad del intestino, no especificada
K642	Hemorroides de tercer grado
K645	Trombosis venosa perianal
K649	Hemorroides, sin otra especificación
K660	Adherencias peritoneales
K661	Hemoperitoneo
K668	Otros trastornos especificados del peritoneo
K914	Disfunción de colostomía o enterostomía
K929	Enfermedad del sistema digestivo, no especificada
Q400	Estenosis hipertrófica congénita del píloro
Q409	Malformación congénita de la parte superior del tubo digestivo, no especificada
Q419	Ausencia, atresia y estenosis congénita del intestino delgado, parte no especificada
Q422	Ausencia, atresia y estenosis congénita del ano, con fístula
Q423	Ausencia, atresia y estenosis congénita del ano, sin fístula
Q431	Enfermedad de Hirschsprung
Q436	Fístula congénita del recto y del ano
Q439	Malformación congénita del intestino, no especificada
Q792	Exófalos
Q793	Gastrosquisis
Q893	Situs inversus
T181	Cuerpo extraño en el esófago
T182	Cuerpo extraño en el estómago
T183	Cuerpo extraño en el intestino delgado
T185	Cuerpo extraño en el ano y en el recto
T189	Cuerpo extraño en el tubo digestivo, parte no especificada

CDM 07 ENFERMEDADES Y TRASTORNOS DEL SISTEMA HEPATOBILIAR Y PÁNCREAS

Quirúrgico

GRD 405		Procedimientos en páncreas, hígado y vías hepáticas con ccm		
Quirúrgico		PR: 11.8821162		
		PR sin TI: 4.4456971		
Edad	< 15 años	15-64 años	> 64 años	
M	0	2	0	
H	0	0	0	
M+H	0	2	0	
TH M	0	0.0143528	0	
TH H	0	0	0	
TH	0	0.0072696	0	
LM	0	0	0	
LH	0	0	0	
L	0	0	0	
PDP M	0	14.5	0	
PDP H	0	0	0	
PDP	0	14.5	0	

Procedimiento quirúrgico

5201	Drenaje de quiste, pseudoquiste y absceso pancreático por catéter
5259	Otra pancreatometomía parcial

GRD 406		Procedimientos en páncreas, hígado y vías hepáticas con cc		
Quirúrgico		PR: 3.3903264		
Edad	< 15 años	15-64 años	> 64 años	
M	1	1	0	
H	0	0	0	
M+H	1	1	0	
TH M	0.0259	0.0071764	0	
TH H	0	0	0	
TH	0.0127673	0.0036348	0	
LM	0	0	0	
LH	0	0	0	
L	0	0	0	
PDP M	29	17	0	
PDP H	0	0	0	
PDP	29	17	0	

Procedimiento quirúrgico

5187	Inserción endoscópica de tubo tutor [stent] en conducto biliar
5296	Anastomosis de páncreas

GRD 407		Procedimientos en páncreas, hígado y vías hepáticas sin cc/ccm		
Quirúrgico		PR: 2.0623234		
Edad	< 15 años	15-64 años	> 64 años	
M	0	5	0	
H	0	8	1	
M+H	0	13	1	
TH M	0	0.035882	0	
TH H	0	0.0589215	0.0698758	
TH	0	0.0472522	0.0287551	
LM	0	0	0	
LH	0	0	0	
L	0	0	0	
PDP M	0	20.4	0	
PDP H	0	14.5	3	
PDP	0	16.77	3	

Procedimiento quirúrgico

500X	Hepatotomía
5025	Ablacion laparoscopica de lesion o tejido de higado
5182	Esfinterotomía pancreática [y biliar]
5259	Otra pancreatometomía parcial
5295	Otra reparación de páncreas
5299	Otra operación de páncreas

GRD 409		Procedimientos en el tracto biliar excepto solo colecistectomía con o sin exploración de vías biliares con cc		
Quirúrgico		PR: 3.0054530		
Edad	< 15 años	15-64 años	> 64 años	
M	1	1	0	
H	0	0	0	
M+H	1	1	0	
TH M	0.0259	0.0071764	0	
TH H	0	0	0	
TH	0.0127673	0.0036348	0	
LM	0	0	0	
LH	0	0	0	
L	0	0	0	
PDP M	5	8	0	
PDP H	0	0	0	
PDP	5	8	0	

Procedimiento quirúrgico

5103	Otra colecistectomía
5169	Extirpación de otro conducto biliar

GRD 410 Procedimientos en el tracto biliar excepto solo colecistectomía con o sin exploración de vías biliares sin cc/ccm

Quirúrgico PR: 1.7190786			
Edad	< 15 años	15-64 años	> 64 años
M	1	7	1
H	0	5	0
M+H	1	12	1
TH M	0.0259	0.0502348	0.0488631
TH H	0	0.0368259	0
TH	0.0127673	0.0436174	0.0287551
L M	0	0	0
L H	0	0	0
L	0	0	0
PDP M	12	7.86	19
PDP H	0	7.2	0
PDP	12	7.58	19

Procedimiento quirúrgico

- 5103 Otra colecistectomía
- 5104 Otra colecistotomía
- 5159 Incisión de otro conducto biliar
- 5169 Extirpación de otro conducto biliar
- 5179 Reparación de otros conductos biliares
- 5294 Extracción endoscópica de cálculos del conducto pancreático

Con o sin

Procedimiento quirúrgico

- 5141 Exploración del conducto biliar principal para extracción de cálculo

GRD 414 Colecistectomía no laparoscópica, sin exploración de vías biliares con ccm

Quirúrgico PR: 1.5342312			
Edad	< 15 años	15-64 años	> 64 años
M	0	26	0
H	0	12	1
M+H	0	38	1
TH M	0	0.1865864	0
TH H	0	0.0883822	0.0698758
TH	0	0.1381218	0.0287551
L M	0	0	0
L H	0	0	0
L	0	0	0
PDP M	0	8.77	0
PDP H	0	11.08	11
PDP	0	9.5	11

Procedimiento quirúrgico

- 5122 Colecistectomía

GRD 415 Colecistectomía no laparoscópica, sin exploración de vías biliares con cc

Quirúrgico PR: 1.3610074			
Edad	< 15 años	15-64 años	> 64 años
M	0	58	5
H	0	19	2
M+H	0	77	7
TH M	0	0.4162312	0.2443159
TH H	0	0.1399386	0.1397516
TH	0	0.2798785	0.2012859
L M	0	1.72	0
L H	0	0	50
L	0	1.3	14.29
PDP M	0	9.52	5.8
PDP H	0	12.74	11
PDP	0	10.31	7.29

Procedimiento quirúrgico

- 5122 Colecistectomía

GRD 416 Colecistectomía no laparoscópica, sin exploración de vías biliares sin cc/ccm

Quirúrgico PR: 0.7936482			
Edad	< 15 años	15-64 años	> 64 años
M	1	468	40
H	0	176	19
M+H	1	644	59
TH M	0.0259	3.3585559	1.9545279
TH H	0	1.2962736	1.3276407
TH	0.0127673	2.3408018	1.6965528
L M	0	0	2.5
L H	0	0.57	5.26
L	0	0.16	3.39
PDP M	1	4.15	5.7
PDP H	0	4.37	6.68
PDP	1	4.21	6.02

Procedimiento quirúrgico

- 5121 Otra colecistectomía parcial
- 5122 Colecistectomía

GRD 417		Colecistectomía laparoscópica, sin exploración de vías biliares con ccm		
Quirúrgico		PR: 1.1860468		
Edad	< 15 años	15-64 años	> 64 años	
M	0	20	4	
H	0	7	2	
M+H	0	27	6	
TH M	0	0.143528	0.1954527	
TH H	0	0.0515563	0.1397516	
TH	0	0.0981392	0.1725308	
L M	0	0	25	
L H	0	0	0	
L	0	0	16.67	
PDP M	0	8.5	11.5	
PDP H	0	8	2.5	
PDP	0	8.37	8.5	
Procedimiento quirúrgico				
5123	Colecistectomía laparoscópica			
5124	Colecistectomía parcial laparoscópica			

GRD 419		Colecistectomía laparoscópica, sin exploración de vías biliares sin cc/ccm		
Quirúrgico		PR: 0.7450898		
Edad	< 15 años	15-64 años	> 64 años	
M	6	621	33	
H	5	152	9	
M+H	11	773	42	
TH M	0.1554005	4.4565454	1.6124855	
TH H	0.1258957	1.119509	0.6288824	
TH	0.1404399	2.8096892	1.2077156	
L M	0	0	0	
L H	0	0	0	
L	0	0	0	
PDP M	7.67	3.59	4.88	
PDP H	3.2	4.98	3.78	
PDP	5.64	3.86	4.64	
Procedimiento quirúrgico				
5123	Colecistectomía laparoscópica			
5124	Colecistectomía parcial laparoscópica			

GRD 418		Colecistectomía laparoscópica, sin exploración de vías biliares con cc		
Quirúrgico		PR: 1.1443300		
Edad	< 15 años	15-64 años	> 64 años	
M	1	34	1	
H	0	14	1	
M+H	1	48	2	
TH M	0.0259	0.2439976	0.0488631	
TH H	0	0.1031126	0.0698758	
TH	0.0127673	0.1744697	0.0575103	
L M	0	2.94	0	
L H	0	0	0	
L	0	2.08	0	
PDP M	12	8.47	8	
PDP H	0	8.5	9	
PDP	12	8.48	8.5	
Procedimiento quirúrgico				
5123	Colecistectomía laparoscópica			

GRD 420		Procedimientos diagnósticos hepatobiliares con ccm		
Quirúrgico		PR: 5.6455961 PR sin TI: 2.3574117		
Edad	< 15 años	15-64 años	> 64 años	
M	0	4	2	
H	1	5	2	
M+H	1	9	4	
TH M	0	0.0287056	0.0977263	
TH H	0.0251791	0.0368259	0.1397516	
TH	0.0127673	0.0327131	0.1150205	
L M	0	25	50	
L H	100	40	50	
L	100	33.33	50	
PDP M	0	23	6.5	
PDP H	9	6.8	25	
PDP	9	14	15.75	
Procedimiento quirúrgico				
5411	Laparotomía exploradora			
5419	Otra laparotomía			

GRD 421	Procedimientos diagnósticos hepatobiliares con cc		
Quirúrgico	PR: 2.6954765		
Edad	< 15 años	15-64 años	> 64 años
M	1	2	0
H	1	1	0
M+H	2	3	0
TH M	0.0259	0.0143528	0
TH H	0.0251791	0.0073651	0
TH	0.0255345	0.0109044	0
L M	0	0	0
L H	0	0	0
L	0	0	0
PDP M	19	8	0
PDP H	8	11	0
PDP	13.5	9	0
Procedimiento quirúrgico			
5411	Laparotomía exploradora		
5419	Otra laparotomía		

GRD 424	Otros procedimientos hepatobiliares o del páncreas en quirófano con cc		
Quirúrgico	PR: 1.7453183		
Edad	< 15 años	15-64 años	> 64 años
M	0	0	0
H	0	1	0
M+H	0	1	0
TH M	0	0	0
TH H	0	0.0073651	0
TH	0	0.0036348	0
L M	0	0	0
L H	0	0	0
L	0	0	0
PDP M	0	0	0
PDP H	0	10	0
PDP	0	10	0
Procedimiento quirúrgico			
5493	Creación de fístula cutáneooperitoneal		

GRD 422	Procedimientos diagnósticos hepatobiliares sin cc/ccm		
Quirúrgico	PR: 1.6473245		
Edad	< 15 años	15-64 años	> 64 años
M	2	17	4
H	0	15	1
M+H	2	32	5
TH M	0.0518001	0.1219988	0.1954527
TH H	0	0.1104778	0.0698758
TH	0.0255345	0.1163131	0.1437757
L M	0	0	0
L H	0	6.67	0
L	0	3.13	0
PDP M	17.5	11.35	4.25
PDP H	0	8.8	7
PDP	17.5	10.16	4.8
Procedimiento quirúrgico			
5411	Laparotomía exploradora		
5419	Otra laparotomía		
5421	Laparoscopia		

GRD 425	Otros procedimientos hepatobiliares o del páncreas en quirófano sin cc/ccm		
Quirúrgico	PR: 1.5951522		
Edad	< 15 años	15-64 años	> 64 años
M	0	4	1
H	0	6	0
M+H	0	10	1
TH M	0	0.0287056	0.0488631
TH H	0	0.0441911	0
TH	0	0.0363479	0.0287551
L M	0	0	0
L H	0	16.67	0
L	0	10	0
PDP M	0	6	20
PDP H	0	19.83	0
PDP	0	14.3	20
Procedimiento quirúrgico			
4491	Ligadura de varices gástricas		
5459	Otras lisis de adherencias peritoneales		
5472	Otra reparación de pared abdominal		
5493	Creación de fístula cutáneooperitoneal		
8622	Desbridamiento escisional de herida, infección o quemadura		

Médico

GRD 432	Cirrosis y hepatitis alcohólica con ccm		
---------	---	--	--

Médico	PR: 1.0897109		
Edad	< 15 años	15-64 años	> 64 años
M	0	1	0
H	0	17	1
M+H	0	18	1
TH M	0	0.0071764	0
TH H	0	0.1252082	0.0698758
TH	0	0.0654261	0.0287551
L M	0	0	0
L H	0	64.71	0
L	0	61.11	0
PDP M	0	6	0
PDP H	0	7.47	5
PDP	0	7.39	5

Diagnóstico principal

K701	Hepatitis alcohólica
K703	Cirrosis hepática alcohólica
K704	Insuficiencia hepática alcohólica
K746	Otras cirrosis del hígado y las no especificadas

GRD 433	Cirrosis y hepatitis alcohólica con cc		
---------	--	--	--

Médico	PR: 1.0117063		
Edad	< 15 años	15-64 años	> 64 años
M	0	5	0
H	0	15	4
M+H	0	20	4
TH M	0	0.035882	0
TH H	0	0.1104778	0.2795033
TH	0	0.0726957	0.1150205
L M	0	40	0
L H	0	46.67	0
L	0	45	0
PDP M	0	4.6	0
PDP H	0	9.53	7
PDP	0	8.3	7

Diagnóstico principal

K701	Hepatitis alcohólica
K703	Cirrosis hepática alcohólica
K704	Insuficiencia hepática alcohólica
K709	Enfermedad hepática alcohólica, no especificada
K746	Otras cirrosis del hígado y las no especificadas

GRD 434	Cirrosis y hepatitis alcohólica sin cc/ccm		
---------	--	--	--

Médico	PR: 0.7740894		
Edad	< 15 años	15-64 años	> 64 años
M	0	10	2
H	0	67	2
M+H	0	77	4
TH M	0	0.071764	0.0977263
TH H	0	0.4934678	0.1397516
TH	0	0.2798785	0.1150205
L M	0	40	50
L H	0	38.81	0
L	0	38.96	25
PDP M	0	9	8
PDP H	0	7.06	8.5
PDP	0	7.31	8.25

Diagnóstico principal

K701	Hepatitis alcohólica
K703	Cirrosis hepática alcohólica
K704	Insuficiencia hepática alcohólica
K709	Enfermedad hepática alcohólica, no especificada
K743	Cirrosis biliar primaria
K746	Otras cirrosis del hígado y las no especificadas

GRD 435	Neoplasias malignas del sistema hepatobiliar o del páncreas con ccm		
---------	---	--	--

Médico	PR: 1.3572302		
Edad	< 15 años	15-64 años	> 64 años
M	0	2	2
H	0	1	1
M+H	0	3	3
TH M	0	0.0143528	0.0977263
TH H	0	0.0073651	0.0698758
TH	0	0.0109044	0.0862654
L M	0	100	50
L H	0	100	0
L	0	100	33.33
PDP M	0	8.5	19
PDP H	0	128	11
PDP	0	48.33	16.33

Diagnóstico principal

C220	Carcinoma de células hepáticas
C240	Tumor maligno de las vías biliares extrahepáticas
C241	Tumor maligno de la ampolla de Vater
C259	Tumor maligno del páncreas, parte no especificada
D376	Tumor de comportamiento incierto o desconocido del hígado, de la vesícula biliar y del conducto biliar

GRD 436		Neoplasias malignas del sistema hepatobiliar o del páncreas con cc		
Médico		PR: 1.2815591		
Edad	< 15 años	15-64 años	> 64 años	
M	0	0	0	
H	0	1	1	
M+H	0	1	1	
TH M	0	0	0	
TH H	0	0.0073651	0.0698758	
TH	0	0.0036348	0.0287551	
L M	0	0	0	
L H	0	100	0	
L	0	100	0	
PDP M	0	0	0	
PDP H	0	14	7	
PDP	0	14	7	

Diagnóstico principal

C241	Tumor maligno de la ampolla de Vater
D376	Tumor de comportamiento incierto o desconocido del hígado, de la vesícula biliar y del conducto biliar

GRD 437		Neoplasias malignas del sistema hepatobiliar o del páncreas sin cc/ccm		
Médico		PR: 1.4549477		
Edad	< 15 años	15-64 años	> 64 años	
M	1	5	3	
H	4	2	3	
M+H	5	7	6	
TH M	0.0259	0.035882	0.1465895	
TH H	0.1007165	0.0147303	0.2096274	
TH	0.0638363	0.0254435	0.1725308	
L M	0	40	33.33	
L H	0	50	33.33	
L	0	42.86	33.33	
PDP M	3	8.4	6.67	
PDP H	8	1.5	3.33	
PDP	7	6.43	5	

Diagnóstico principal

C220	Carcinoma de células hepáticas
C222	Hepatoblastoma
C224	Otros sarcomas del hígado
C229	Tumor maligno del hígado, no especificado
C250	Tumor maligno de la cabeza del páncreas
D376	Tumor de comportamiento incierto o desconocido del hígado, de la vesícula biliar y del conducto biliar

GRD 438		Trastornos del páncreas, excepto neoplasias malignas con ccm		
Médico		PR: 4.6691008		
		PR sin TI: 1.3780000		
Edad	< 15 años	15-64 años	> 64 años	
M	1	6	1	
H	0	10	3	
M+H	1	16	4	
TH M	0.0259	0.0430584	0.0488631	
TH H	0	0.0736519	0.2096274	
TH	0.0127673	0.0581566	0.1150205	
L M	0	66.67	100	
L H	0	40	100	
L	0	50	100	
PDP M	11	7.17	3	
PDP H	0	21.8	2	
PDP	11	16.31	2.25	

Diagnóstico principal

K852	Pancreatitis aguda inducida por alcohol
K858	Otras pancreatitis agudas
K859	Pancreatitis aguda, no especificada
K862	Quiste del páncreas
K868	Otras enfermedades especificadas del páncreas

GRD 439	Trastornos del páncreas, excepto neoplasias malignas con cc		
---------	---	--	--

Médico PR: 1.1113723			
Edad	< 15 años	15-64 años	> 64 años
M	3	42	5
H	0	22	2
M+H	3	64	7
TH M	0.0777002	0.3014088	0.2443159
TH H	0	0.1620342	0.1397516
TH	0.0383018	0.2326263	0.2012859
L M	0	0	0
L H	0	9.09	0
L	0	3.13	0
PDP M	6.67	5.9	8.2
PDP H	0	6.95	11.5
PDP	6.67	6.27	9.14

Diagnóstico principal

K850	Pancreatitis idiopática aguda
K851	Pancreatitis biliar aguda
K852	Pancreatitis aguda inducida por alcohol
K858	Otras pancreatitis agudas
K859	Pancreatitis aguda, no especificada
K863	Seudoquiste del páncreas

GRD 440	Trastornos del páncreas, excepto neoplasias malignas sin cc/ccm		
---------	---	--	--

Médico PR: 0.8271054			
Edad	< 15 años	15-64 años	> 64 años
M	8	154	19
H	5	124	10
M+H	13	278	29
TH M	0.2072007	1.1051658	0.9284007
TH H	0.1258957	0.9132837	0.6987583
TH	0.1659745	1.0104704	0.8338989
L M	0	0	5.26
L H	0	0.81	0
L	0	0.36	3.45
PDP M	7.25	6.71	7.68
PDP H	9.4	7.19	4.9
PDP	8.08	6.92	6.72

Diagnóstico principal

K850	Pancreatitis idiopática aguda
K851	Pancreatitis biliar aguda
K852	Pancreatitis aguda inducida por alcohol
K858	Otras pancreatitis agudas
K859	Pancreatitis aguda, no especificada
K860	Pancreatitis crónica inducida por el alcohol
K861	Otras pancreatitis crónicas
K862	Quiste del páncreas
K863	Seudoquiste del páncreas
K868	Otras enfermedades especificadas del páncreas

GRD 441	Trastornos del hígado excepto neoplasia maligna, cirrosis y hepatitis alcohólica con ccm		
---------	--	--	--

Médico		PR: 1.6548885		
Edad	< 15 años	15-64 años	> 64 años	
M	2	12	4	
H	2	54	7	
M+H	4	66	11	
TH M	0.0518001	0.0861168	0.1954527	
TH H	0.0503582	0.3977203	0.4891308	
TH	0.0510691	0.2398958	0.3163065	
L M	0	41.67	100	
L H	0	50	42.86	
L	0	48.48	63.64	
PDP M	31	8	10	
PDP H	11.5	8.33	10.14	
PDP	21.25	8.27	10.09	

Diagnóstico principal

B159	Hepatitis aguda tipo A, sin coma hepático
B182	Hepatitis viral tipo C crónica
E806	Otros trastornos del metabolismo de la bilirrubina
I81X	Trombosis de la vena porta
K716	Enfermedad tóxica del hígado con hepatitis no clasificada en otra parte
K720	Insuficiencia hepática aguda o subaguda
K721	Insuficiencia hepática crónica
K729	Insuficiencia hepática, no especificada
K750	Absceso del hígado
K758	Otras enfermedades inflamatorias del hígado, especificadas
K759	Enfermedad inflamatoria del hígado, no especificada
K760	Degeneración grasa del hígado, no clasificada en otra parte
K766	Hipertensión portal
K767	Síndrome hepatorenal
R179	Hiperbilirrubinemia, sin mención de ictericia, no clasificada en otra parte

GRD 442	Trastornos del hígado excepto neoplasia maligna, cirrosis y hepatitis alcohólica con cc		
---------	---	--	--

Médico		PR: 1.1251052		
Edad	< 15 años	15-64 años	> 64 años	
M	1	19	11	
H	0	73	11	
M+H	1	92	22	
TH M	0.0259	0.1363516	0.5374951	
TH H	0	0.5376589	0.7686341	
TH	0.0127673	0.3344003	0.6326129	
L M	0	26.32	27.27	
L H	0	24.66	9.09	
L	0	25	18.18	
PDP M	3	7	8.18	
PDP H	0	7.33	11.91	
PDP	3	7.26	10.05	

Diagnóstico principal

B159	Hepatitis aguda tipo A, sin coma hepático
B178	Otras hepatitis virales agudas especificadas
B179	Hepatitis viral aguda no especificada
E806	Otros trastornos del metabolismo de la bilirrubina
E807	Trastorno del metabolismo de la bilirrubina, no especificado
I81X	Trombosis de la vena porta
K720	Insuficiencia hepática aguda o subaguda
K721	Insuficiencia hepática crónica
K729	Insuficiencia hepática, no especificada
K750	Absceso del hígado
K759	Enfermedad inflamatoria del hígado, no especificada
K767	Síndrome hepatorenal
K769	Enfermedad del hígado, no especificada
Q444	Quiste del colédoco
R170	Hiperbilirrubinemia, con mención de ictericia, no clasificada en otra parte

GRD 443 **Trastornos del hígado excepto neoplasia maligna, cirrosis y hepatitis alcohólica sin cc/ccm**

Médico		PR: 0.8793933		
Edad	< 15 años	15-64 años	> 64 años	
M	6	63	15	
H	12	148	22	
M+H	18	211	37	
TH M	0.1554005	0.4521133	0.7329479	
TH H	0.3021497	1.0900483	1.5372682	
TH	0.2298108	0.7669397	1.0639399	
L M	0	20.63	20	
L H	0	25	36.36	
L	0	23.7	29.73	
PDP M	7.83	6.73	6.67	
PDP H	8.33	8.25	6.82	
PDP	8.17	7.8	6.76	

Diagnóstico principal

- B150 Hepatitis aguda tipo A, con coma hepático
- B159 Hepatitis aguda tipo A, sin coma hepático
- B161 Hepatitis aguda tipo B, con agente delta (coinfeción), sin coma hepático
- B171 Hepatitis aguda tipo C
- B178 Otras hepatitis virales agudas especificadas
- B179 Hepatitis viral aguda no especificada
- B181 Hepatitis viral tipo B crónica, sin agente delta
- B199 Hepatitis viral no especificada sin coma
- D135 Tumor benigno de las vías biliares extrahepáticas
- E806 Otros trastornos del metabolismo de la bilirrubina
- E807 Trastorno del metabolismo de la bilirrubina, no especificado
- I81X Trombosis de la vena porta
- K720 Insuficiencia hepática aguda o subaguda
- K721 Insuficiencia hepática crónica
- K729 Insuficiencia hepática, no especificada
- K739 Hepatitis crónica, no especificada
- K750 Absceso del hígado
- K752 Hepatitis reactiva no especificada
- K754 Hepatitis autoinmune
- K759 Enfermedad inflamatoria del hígado, no especificada
- K760 Degeneración grasa del hígado, no clasificada en otra parte
- K767 Síndrome hepatorenal
- K768 Otras enfermedades especificadas del hígado
- K769 Enfermedad del hígado, no especificada
- Q445 Otras malformaciones congénitas de los conductos biliares
- Q446 Enfermedad quística del hígado
- R160 Hepatomegalia, no clasificada en otra parte

- R170 Hiperbilirrubinemia, con mención de ictericia, no clasificada en otra parte
- R179 Hiperbilirrubinemia, sin mención de ictericia, no clasificada en otra parte
- R17X Ictericia no especificada
- S361 Traumatismo del hígado y de la vesícula biliar

GRD 444 **Trastornos del tracto biliar con ccm**

Médico		PR: 4.8265764		
		PR sin TI: 1.5455829		
Edad	< 15 años	15-64 años	> 64 años	
M	1	16	6	
H	1	8	1	
M+H	2	24	7	
TH M	0.0259	0.1148224	0.2931791	
TH H	0.0251791	0.0589215	0.0698758	
TH	0.0255345	0.0872349	0.2012859	
L M	0	6.25	50	
L H	0	12.5	0	
L	0	8.33	42.86	
PDP M	7	8.25	7.33	
PDP H	5	10.88	11	
PDP	6	9.13	7.86	

Diagnóstico principal

- K800 Cálculo de la vesícula biliar con colecistitis aguda
- K801 Cálculo de la vesícula biliar con otra colecistitis
- K802 Cálculo de la vesícula biliar sin colecistitis
- K805 Cálculo de conducto biliar sin colangitis ni colecistitis
- K808 Otras colelitiasis
- K810 Colecistitis aguda
- K811 Colecistitis crónica
- K819 Colecistitis, no especificada
- K828 Otras enfermedades especificadas de la vesícula biliar
- K830 Colangitis
- K831 Obstrucción del conducto biliar

GRD 445	Trastornos del tracto biliar con cc		
Médico	PR: 0.6513671		
Edad	< 15 años	15-64 años	> 64 años
M	0	20	6
H	1	13	2
M+H	1	33	8
TH M	0	0.143528	0.2931791
TH H	0.0251791	0.0957474	0.1397516
TH	0.0127673	0.1199479	0.2300411
L M	0	0	16.67
L H	0	0	0
L	0	0	12.5
PDP M	0	8.25	6.17
PDP H	3	9.38	6.5
PDP	3	8.7	6.25

Diagnóstico principal

K801	Cálculo de la vesícula biliar con otra colecistitis
K802	Cálculo de la vesícula biliar sin colecistitis
K804	Cálculo de conducto biliar con colecistitis
K805	Cálculo de conducto biliar sin colangitis ni colecistitis
K808	Otras colelitiasis
K810	Colecistitis aguda
K811	Colecistitis crónica
K819	Colecistitis, no especificada
K828	Otras enfermedades especificadas de la vesícula biliar
K830	Colangitis
K831	Obstrucción del conducto biliar

GRD 446	Trastornos del tracto biliar sin cc/ccm		
Médico	PR: 0.5296441		
Edad	< 15 años	15-64 años	> 64 años
M	8	274	15
H	1	75	11
M+H	9	349	26
TH M	0.2072007	1.966334	0.7329479
TH H	0.0251791	0.5523893	0.7686341
TH	0.1149054	1.2685401	0.7476335
L M	0	0.73	20
L H	0	0	9.09
L	0	0.57	15.38
PDP M	7.25	5.48	7.93
PDP H	1	5.76	7.36
PDP	6.56	5.54	7.69

Diagnóstico principal

K800	Cálculo de la vesícula biliar con colecistitis aguda
K801	Cálculo de la vesícula biliar con otra colecistitis
K802	Cálculo de la vesícula biliar sin colecistitis
K804	Cálculo de conducto biliar con colecistitis
K805	Cálculo de conducto biliar sin colangitis ni colecistitis
K808	Otras colelitiasis
K810	Colecistitis aguda
K811	Colecistitis crónica
K818	Otras colecistitis
K819	Colecistitis, no especificada
K820	Obstrucción de la vesícula biliar
K823	Fístula de la vesícula biliar
K828	Otras enfermedades especificadas de la vesícula biliar
K830	Colangitis
K831	Obstrucción del conducto biliar
K833	Fístula del conducto biliar
K839	Enfermedad de las vías biliares, no especificada
K870	Trastornos de la vesícula biliar y de las vías biliares en enfermedades clasificadas en otra parte
K915	Síndrome de postcolecistectomía
Q442	Atresia de los conductos biliares

CDM 08

ENFERMEDADES Y TRASTORNOS DEL SISTEMA MUSCULOESQUELÉTICO Y TEJIDO CONECTIVO

Quirúrgico

GRD 453		Fusión espinal combinada anterior/posterior con ccm		
Quirúrgico		PR: 9.8540445		
Edad	< 15 años	15-64 años	> 64 años	
M	0	0	0	
H	0	1	0	
M+H	0	1	0	
TH M	0	0	0	
TH H	0	0.0073651	0	
TH	0	0.0036348	0	
L M	0	0	0	
L H	0	0	0	
L	0	0	0	
PDP M	0	0	0	
PDP H	0	45	0	
PDP	0	45	0	
Procedimiento quirúrgico				
8102	Otra fusión cervical, técnica anterior			
Y procedimiento quirúrgico				
8103	Otra fusión cervical, técnica posterior			

GRD 454		Fusión espinal combinada anterior/posterior con cc		
Quirúrgico		PR: 11.9508554		
		PR sin TI: 7.3730131		
Edad	< 15 años	15-64 años	> 64 años	
M	0	1	0	
H	0	1	0	
M+H	0	2	0	
TH M	0	0.0071764	0	
TH H	0	0.0073651	0	
TH	0	0.0072696	0	
L M	0	0	0	
L H	0	0	0	
L	0	0	0	
PDP M	0	62	0	
PDP H	0	29	0	
PDP	0	45.5	0	
Procedimiento quirúrgico				
8104	Fusión dorsal y dorsolumbar, técnica anterior			
8106	Fusión lumbar y lumbosacra, técnica anterior			
Y procedimiento quirúrgico				
8105	Fusión dorsal y dorsolumbar, técnica posterior			
8108	Fusión lumbar y lumbosacra, técnica posterior			

GRD 455		Fusión espinal combinada anterior/posterior sin cc/ccm		
Quirúrgico		PR: 5.8787476		
		PR sin TI: 4.1814508		
Edad	< 15 años	15-64 años	> 64 años	
M	0	3	0	
H	0	5	0	
M+H	0	8	0	
TH M	0	0.0215292	0	
TH H	0	0.0368259	0	
TH	0	0.0290783	0	
L M	0	0	0	
L H	0	0	0	
L	0	0	0	
PDP M	0	22	0	
PDP H	0	24.2	0	
PDP	0	23.38	0	
Procedimiento quirúrgico				
8102	Otra fusión cervical, técnica anterior			
8104	Fusión dorsal y dorsolumbar, técnica anterior			
8106	Fusión lumbar y lumbosacra, técnica anterior			
Y procedimiento quirúrgico				
8103	Otra fusión cervical, técnica posterior			
8105	Fusión dorsal y dorsolumbar, técnica posterior			
8107	Fusión lumbar y lumbosacra, técnica de procedimiento lateral transversal			

GRD 458		Fusión espinal excepto cervical con curvatura espinal/neoplasia maligna/infección o más de 9 fusiones sin cc/ccm		
Quirúrgico		PR: 7.1759957		
Edad	< 15 años	15-64 años	> 64 años	
M	0	1	0	
H	0	0	0	
M+H	0	1	0	
TH M	0	0.0071764	0	
TH H	0	0	0	
TH	0	0.0036348	0	
LM	0	0	0	
LH	0	0	0	
L	0	0	0	
PDP M	0	19	0	
PDP H	0	0	0	
PDP	0	19	0	

Diagnóstico principal

D480	Tumor de comportamiento incierto o desconocido del hueso y cartílago articular
------	--

Y procedimiento quirúrgico

8105	Fusión dorsal y dorsolumbar, técnica posterior
------	--

GRD 459		Fusión espinal excepto cervical con ccm		
Quirúrgico		PR: 5.1739183		
Edad	< 15 años	15-64 años	> 64 años	
M	0	0	0	
H	0	1	0	
M+H	0	1	0	
TH M	0	0	0	
TH H	0	0.0073651	0	
TH	0	0.0036348	0	
LM	0	0	0	
LH	0	0	0	
L	0	0	0	
PDP M	0	0	0	
PDP H	0	21	0	
PDP	0	21	0	

Procedimiento quirúrgico

8105	Fusión dorsal y dorsolumbar, técnica posterior
------	--

GRD 460		Fusión espinal excepto cervical sin ccm		
Quirúrgico		PR: 3.6591978		
Edad	< 15 años	15-64 años	> 64 años	
M	0	7	1	
H	0	14	3	
M+H	0	21	4	
TH M	0	0.0502348	0.0488631	
TH H	0	0.1031126	0.2096274	
TH	0	0.0763305	0.1150205	
LM	0	0	0	
LH	0	0	0	
L	0	0	0	
PDP M	0	27.71	5	
PDP H	0	29	9.33	
PDP	0	28.57	8.25	

Procedimiento quirúrgico

8104	Fusión dorsal y dorsolumbar, técnica anterior
8105	Fusión dorsal y dorsolumbar, técnica posterior
8107	Fusión lumbar y lumbosacra, técnica de procedimiento lateral transverso
8108	Fusión lumbar y lumbosacra, técnica posterior
8137	Refusión espinal lumbar y lumbosacra, técnica de procedimiento lateral transverso

GRD 463		Desbridamiento de herida e injerto de piel, excepto en mano, por alteraciones musculoesqueléticas y del tejido conectivo con ccm		
Quirúrgico		PR: 13.3204866		
		PR sin TI: 4.6645042		
Edad	< 15 años	15-64 años	> 64 años	
M	0	2	0	
H	0	0	0	
M+H	0	2	0	
TH M	0	0.0143528	0	
TH H	0	0	0	
TH	0	0.0072696	0	
LM	0	100	0	
LH	0	0	0	
L	0	100	0	
PDP M	0	43.5	0	
PDP H	0	0	0	
PDP	0	43.5	0	

Procedimiento quirúrgico

8622	Desbridamiento escisional de herida, infección o quemadura
------	--

GRD 464	Desbridamiento de herida e injerto de piel, excepto en mano, por alteraciones musculoesqueléticas y del tejido conectivo con cc
----------------	--

Quirúrgico		PR: 4.9121440		
Edad	< 15 años	15-64 años	> 64 años	
M	0	0	0	
H	0	2	0	
M+H	0	2	0	
TH M	0	0	0	
TH H	0	0.0147303	0	
TH	0	0.0072696	0	
L M	0	0	0	
L H	0	0	0	
L	0	0	0	
PDP M	0	0	0	
PDP H	0	58.5	0	
PDP	0	58.5	0	

Procedimiento quirúrgico	
8622	Desbridamiento escisional de herida, infección o quemadura

GRD 465	Desbridamiento de herida e injerto de piel, excepto en mano, por alteraciones musculoesqueléticas y del tejido conectivo sin cc/ccm
----------------	--

Quirúrgico		PR: 1.7229509		
Edad	< 15 años	15-64 años	> 64 años	
M	0	15	4	
H	1	51	3	
M+H	1	66	7	
TH M	0	0.107646	0.1954527	
TH H	0.0251791	0.3756247	0.2096274	
TH	0.0127673	0.2398958	0.2012859	
L M	0	6.67	0	
L H	0	0	0	
L	0	1.52	0	
PDP M	0	6.07	6.25	
PDP H	7	10.98	5	
PDP	7	9.86	5.71	

Procedimiento quirúrgico	
8006	Artrotomía para extracción de prótesis, rodilla
8622	Desbridamiento escisional de herida, infección o quemadura
8660	Injerto cutáneo libre no especificado de otra manera
8669	Otro injerto cutáneo a otros sitios
8670	Injerto de pedículo o colgajo, no especificado de otra manera
8671	Corte y preparación de injertos de pedículos o colgajos
8675	Revisión de injerto o colgajo

GRD 468	Revisión de reemplazo de cadera o de rodilla sin cc/ccm
----------------	--

Quirúrgico		PR: 3.1967424		
Edad	< 15 años	15-64 años	> 64 años	
M	0	0	1	
H	0	0	0	
M+H	0	0	1	
TH M	0	0	0.0488631	
TH H	0	0	0	
TH	0	0	0.0287551	
L M	0	0	0	
L H	0	0	0	
L	0	0	0	
PDP M	0	0	42	
PDP H	0	0	0	
PDP	0	0	42	

Procedimiento quirúrgico	
8155	Revisión de sustitución de rodilla

GRD 469		Reemplazo de articulación mayor o reimplante de extremidad inferior con ccm		
Quirúrgico		PR: 4.787778		
Edad	< 15 años	15-64 años	> 64 años	
M	0	0	1	
H	0	0	0	
M+H	0	0	1	
TH M	0	0	0.0488631	
TH H	0	0	0	
TH	0	0	0.0287551	
L M	0	0	0	
L H	0	0	0	
L	0	0	0	
PDP M	0	0	50	
PDP H	0	0	0	
PDP	0	0	50	
Procedimiento quirúrgico				
8152	Sustitución parcial de cadera			

GRD 471		Fusión espinal cervical con ccm		
Quirúrgico		PR: 10.2992482		
		PR sin TI: 5.8175628		
Edad	< 15 años	15-64 años	> 64 años	
M	0	0	0	
H	0	1	0	
M+H	0	1	0	
TH M	0	0	0	
TH H	0	0.0073651	0	
TH	0	0.0036348	0	
L M	0	0	0	
L H	0	100	0	
L	0	100	0	
PDP M	0	0	0	
PDP H	0	21	0	
PDP	0	21	0	
Procedimiento quirúrgico				
8102	Otra fusión cervical, técnica anterior			

GRD 470		Reemplazo de articulación mayor o reimplante de extremidad inferior sin ccm		
Quirúrgico		PR: 2.1596228		
Edad	< 15 años	15-64 años	> 64 años	
M	0	6	23	
H	0	9	10	
M+H	0	15	33	
TH M	0	0.0430584	1.1238535	
TH H	0	0.0662867	0.6987583	
TH	0	0.0545218	0.9489194	
L M	0	0	0	
L H	0	0	0	
L	0	0	0	
PDP M	0	12.67	23.48	
PDP H	0	3.78	14.4	
PDP	0	7.33	20.73	
Procedimiento quirúrgico				
8151	Sustitución total de cadera			
8152	Sustitución parcial de cadera			
8154	Sustitución total de rodilla			

GRD 473		Fusión espinal cervical sin cc/ccm		
Quirúrgico		PR: 3.4660252		
Edad	< 15 años	15-64 años	> 64 años	
M	0	3	0	
H	0	5	0	
M+H	0	8	0	
TH M	0	0.0215292	0	
TH H	0	0.0368259	0	
TH	0	0.0290783	0	
L M	0	0	0	
L H	0	0	0	
L	0	0	0	
PDP M	0	11.33	0	
PDP H	0	24.8	0	
PDP	0	19.75	0	
Procedimiento quirúrgico				
8102	Otra fusión cervical, técnica anterior			
8103	Otra fusión cervical, técnica posterior			
8133	Refusión de otras vértebras cervicales, técnica posterior			

GRD 475		Amputación por trastornos del sistema musculoesquelético y tejido conectivo con cc		
Quirúrgico		PR: 2.0807511		
Edad	< 15 años	15-64 años	> 64 años	
M	0	0	0	
H	0	1	0	
M+H	0	1	0	
TH M	0	0	0	
TH H	0	0.0073651	0	
TH	0	0.0036348	0	
L M	0	0	0	
L H	0	0	0	
L	0	0	0	
PDP M	0	0	0	
PDP H	0	8	0	
PDP	0	8	0	

Procedimiento quirúrgico

8410	Amputación de miembro inferior, no especificada de otra manera
------	--

GRD 477		Biopsias del sistema musculoesquelético y del tejido conectivo con cc/ccm		
Quirúrgico		PR: 3.4299817		
Edad	< 15 años	15-64 años	> 64 años	
M	0	0	0	
H	0	1	0	
M+H	0	1	0	
TH M	0	0	0	
TH H	0	0.0073651	0	
TH	0	0.0036348	0	
L M	0	0	0	
L H	0	0	0	
L	0	0	0	
PDP M	0	0	0	
PDP H	0	8	0	
PDP	0	8	0	

Procedimiento quirúrgico

7749	Biopsia de hueso, otro hueso
------	------------------------------

GRD 476		Amputación por trastornos del sistema musculoesquelético y tejido conectivo sin cc/ccm		
Quirúrgico		PR: 1.6882854		
Edad	< 15 años	15-64 años	> 64 años	
M	0	0	1	
H	0	12	4	
M+H	0	12	5	
TH M	0	0	0.0488631	
TH H	0	0.0883822	0.2795033	
TH	0	0.0436174	0.1437757	
L M	0	0	0	
L H	0	8.33	0	
L	0	8.33	0	
PDP M	0	0	9	
PDP H	0	13.58	10	
PDP	0	13.58	9.8	

Procedimiento quirúrgico

8403	Amputación a través de mano
8410	Amputación de miembro inferior, no especificada de otra manera
8414	Amputación de tobillo a través de maléolos de tibia y peroné
8417	Amputación por encima de la rodilla

GRD 479		Biopsias del sistema musculoesquelético y del tejido conectivo sin cc/ccm		
Quirúrgico		PR: 1.9524677		
Edad	< 15 años	15-64 años	> 64 años	
M	1	2	0	
H	1	5	0	
M+H	2	7	0	
TH M	0.0259	0.0143528	0	
TH H	0.0251791	0.0368259	0	
TH	0.0255345	0.0254435	0	
L M	0	0	0	
L H	0	0	0	
L	0	0	0	
PDP M	2	1.5	0	
PDP H	10	7.6	0	
PDP	6	5.86	0	

Procedimiento quirúrgico

7745	Biopsia de hueso, fémur
7747	Biopsia de hueso, tibia y peroné
7749	Biopsia de hueso, otro hueso
7887	Procedimientos diagnósticos sobre hueso, no clasificados en otra parte, tibia y peroné
7889	Procedimientos diagnósticos sobre hueso, no clasificados en otra parte, otros

GRD 480	Procedimientos en cadera y fémur, excepto procedimientos mayores de articulaciones con ccm		
----------------	---	--	--

Quirúrgico		PR: 2.4553892		
Edad	< 15 años	15-64 años	> 64 años	
M	0	1	1	
H	1	5	1	
M+H	1	6	2	
TH M	0	0.0071764	0.0488631	
TH H	0.0251791	0.0368259	0.0698758	
TH	0.0127673	0.0218087	0.0575103	
L M	0	0	0	
L H	0	0	0	
L	0	0	0	
PDP M	0	56	27	
PDP H	18	25.4	10	
PDP	18	30.5	18.5	

Procedimiento quirúrgico

7935	Reducción abierta de fractura con fijación interna, fémur
8140	Reparación de cadera, no especificada bajo otro concepto

GRD 481	Procedimientos en cadera y fémur, excepto procedimientos mayores de articulaciones con cc		
----------------	--	--	--

Quirúrgico		PR: 2.2710072		
Edad	< 15 años	15-64 años	> 64 años	
M	0	2	2	
H	0	9	0	
M+H	0	11	2	
TH M	0	0.0143528	0.0977263	
TH H	0	0.0662867	0	
TH	0	0.0399826	0.0575103	
L M	0	0	0	
L H	0	0	0	
L	0	0	0	
PDP M	0	44.5	17	
PDP H	0	14.89	0	
PDP	0	20.27	17	

Procedimiento quirúrgico

7915	Reducción cerrada de fractura con fijación interna, fémur
7925	Reducción abierta de fractura sin fijación interna, fémur
7935	Reducción abierta de fractura con fijación interna, fémur
8140	Reparación de cadera, no especificada bajo otro concepto

GRD 482	Procedimientos en cadera y fémur, excepto procedimientos mayores de articulaciones sin cc/ccm		
----------------	--	--	--

Quirúrgico		PR: 1.6939458		
Edad	< 15 años	15-64 años	> 64 años	
M	14	35	67	
H	30	118	29	
M+H	44	153	96	
TH M	0.3626013	0.251174	3.2738342	
TH H	0.7553744	0.8690925	2.026399	
TH	0.5617597	0.5561222	2.7604927	
L M	0	0	2.99	
L H	0	0	0	
L	0	0	2.08	
PDP M	7.36	18.91	18.27	
PDP H	6.73	15.62	18.14	
PDP	6.93	16.37	18.23	

Procedimiento quirúrgico

7705	Secuestrectomía, fémur
7725	Osteotomía en cuña, fémur
7805	Injerto de hueso, fémur
7815	Aplicación de dispositivo externo de fijación, fémur
7845	Otra reparación u operaciones plásticas en el hueso, fémur
7855	Fijación interna de hueso sin reducción de fractura, fémur
7875	Osteoclasia, fémur
7915	Reducción cerrada de fractura con fijación interna, fémur
7935	Reducción abierta de fractura con fijación interna, fémur
7965	Desbridamiento de sitio de fractura abierta, fémur
7985	Reducción abierta de luxación de cadera
8015	Otra artrotomía, cadera
8140	Reparación de cadera, no especificada bajo otro concepto
8312	Tenotomía de aductor de cadera

GRD 488		Procedimientos de rodilla sin diagnóstico principal de infección con CC/CCM		
Quirúrgico		PR: 1.5736047		
Edad	< 15 años	15-64 años	> 64 años	
M	1	0	0	
H	0	0	0	
M+H	1	0	0	
TH M	0.0259	0	0	
TH H	0	0	0	
TH	0.0127673	0	0	
LM	0	0	0	
LH	0	0	0	
L	0	0	0	
PDP M	17	0	0	
PDP H	0	0	0	
PDP	17	0	0	
Procedimiento quirúrgico				
8016	Otra artrotomía, rodilla			

GRD 489		Procedimientos de rodilla sin diagnóstico principal de infección sin CC/CCM		
Quirúrgico		PR: 1.0063328		
Edad	< 15 años	15-64 años	> 64 años	
M	0	24	3	
H	1	28	1	
M+H	1	52	4	
TH M	0	0.1722336	0.1465895	
TH H	0.0251791	0.2062253	0.0698758	
TH	0.0127673	0.1890088	0.1150205	
LM	0	0	0	
LH	0	0	0	
L	0	0	0	
PDP M	0	4.13	3	
PDP H	2	4.07	2	
PDP	2	4.1	2.75	
Procedimiento quirúrgico				
7786	Otra ostectomía, exéresis o escisión ósea parcial, rótula			
7816	Aplicación de dispositivo externo de fijación, rótula			
7856	Fijación interna de hueso sin reducción de fractura, rótula			
7986	Reducción abierta de luxación de rodilla			
8016	Otra artrotomía, rodilla			
806X	Escisión de cartílago semilunar de la rodilla			
8076	Sinovectomía, rodilla			
8142	Reparación "cinco en uno" de rodilla			
8145	Otra reparación de los ligamentos cruzados			
8146	Otra reparación de los ligamentos colaterales			
8147	Otra reparación de rodilla			

GRD 492 Procedimientos de húmero y de la extremidad inferior excepto cadera, pie y fémur con ccm

Quirúrgico PR: 4.6176022

Edad	< 15 años	15-64 años	> 64 años
M	1	0	1
H	0	4	0
M+H	1	4	1
TH M	0.0259	0	0.0488631
TH H	0	0.0294607	0
TH	0.0127673	0.0145391	0.0287551
L M	0	0	0
L H	0	0	0
L	0	0	0
PDP M	3	0	15
PDP H	0	13	0
PDP	3	13	15

Procedimiento quirúrgico

7931	Reducción abierta de fractura con fijación interna, húmero
7936	Reducción abierta de fractura con fijación interna, tibia y peroné

GRD 493 Procedimientos de húmero y de la extremidad inferior excepto cadera, pie y fémur con cc

Quirúrgico PR: 2.9238102

Edad	< 15 años	15-64 años	> 64 años
M	1	2	0
H	1	11	0
M+H	2	13	0
TH M	0.0259	0.0143528	0
TH H	0.0251791	0.0810171	0
TH	0.0255345	0.0472522	0
L M	0	0	0
L H	0	0	0
L	0	0	0
PDP M	2	10	0
PDP H	9	9.73	0
PDP	5.5	9.77	0

Procedimiento quirúrgico

7812	Aplicación de dispositivo externo de fijación, húmero
7916	Reducción cerrada de fractura con fijación interna, tibia y peroné
7921	Reducción abierta de fractura sin fijación interna, húmero
7936	Reducción abierta de fractura con fijación interna, tibia y peroné
7966	Desbridamiento de sitio de fractura abierta, tibia y peroné

GRD 494	Procedimientos de húmero y de la extremidad inferior excepto cadera, pie y fémur sin CC/CCM		
----------------	--	--	--

Quirúrgico		PR: 1.6806821		
Edad	< 15 años	15-64 años	> 64 años	
M	76	114	18	
H	131	277	10	
M+H	207	391	28	
TH M	1.968407	0.8181097	0.8795375	
TH H	3.2984686	2.0401579	0.6987583	
TH	2.6428242	1.4212011	0.8051437	
L M	0	0	0	
L H	0	0	0	
L	0	0	0	
PDP M	3.09	6.82	8.44	
PDP H	3.48	10.76	11.6	
PDP	3.34	9.61	9.57	

Procedimiento quirúrgico	
7722	Osteotomía en cuña, húmero
7732	Otra división de hueso, húmero
7737	Otra división de hueso, tibia y peroné
7807	Injerto de hueso, tibia y peroné
7812	Aplicación de dispositivo externo de fijación, húmero
7817	Aplicación de dispositivo externo de fijación, tibia y peroné
7837	Procedimiento de alargamiento de extremidades, tibia y peroné
7872	Osteoclasia, húmero
7911	Reducción cerrada de fractura con fijación interna, húmero
7916	Reducción cerrada de fractura con fijación interna, tibia y peroné
7921	Reducción abierta de fractura sin fijación interna, húmero
7926	Reducción abierta de fractura sin fijación interna, tibia y peroné
7931	Reducción abierta de fractura con fijación interna, húmero
7936	Reducción abierta de fractura con fijación interna, tibia y peroné
7941	Reducción cerrada de epífisis separada, húmero
7951	Reducción abierta de epífisis separada, húmero
7956	Reducción abierta de epífisis separada, tibia y peroné
7966	Desbridamiento de sitio de fractura abierta, tibia y peroné
7987	Reducción abierta de luxación de tobillo
8112	Triple artrodesis
8149	Otra reparación de tobillo

GRD 495	Escisión local y retiro de dispositivo de fijación interna, excepto cadera y fémur con CCM		
----------------	---	--	--

Quirúrgico		PR: 1.0574431		
Edad	< 15 años	15-64 años	> 64 años	
M	0	0	0	
H	1	1	0	
M+H	1	1	0	
TH M	0	0	0	
TH H	0.0251791	0.0073651	0	
TH	0.0127673	0.0036348	0	
L M	0	0	0	
L H	0	0	0	
L	0	0	0	
PDP M	0	0	0	
PDP H	19	5	0	
PDP	19	5	0	

Procedimiento quirúrgico	
7766	Escisión local de lesión o tejido de hueso, rótula
7869	Extracción de dispositivos implantados en el hueso, otros

GRD 496	Escisión local y retiro de dispositivo de fijación interna, excepto cadera y fémur con CC		
----------------	--	--	--

Quirúrgico		PR: 0.9068285		
Edad	< 15 años	15-64 años	> 64 años	
M	0	0	0	
H	0	2	0	
M+H	0	2	0	
TH M	0	0	0	
TH H	0	0.0147303	0	
TH	0	0.0072696	0	
L M	0	0	0	
L H	0	0	0	
L	0	0	0	
PDP M	0	0	0	
PDP H	0	8	0	
PDP	0	8	0	

Procedimiento quirúrgico	
7860	Extracción de dispositivos implantados en el hueso, sitio no especificado
7867	Extracción de dispositivos implantados en el hueso, tibia y peroné

GRD 497	Escisión local y retiro de dispositivo de fijación interna, excepto cadera y fémur sin CC/CCM		
---------	---	--	--

Quirúrgico		PR: 0.6862297		
Edad	< 15 años	15-64 años	> 64 años	
M	15	20	4	
H	44	75	8	
M+H	59	95	12	
TH M	0.3885013	0.143528	0.1954527	
TH H	1.1078825	0.5523893	0.5590066	
TH	0.7532687	0.3453046	0.3450616	
L M	0	0	0	
L H	0	0	0	
L	0	0	0	
PDP M	1.47	3.65	2	
PDP H	1.41	4.8	8.63	
PDP	1.42	4.56	6.42	

Procedimiento quirúrgico	
7710	Otra incisión de hueso sin división, sitio no especificado
7760	Escisión local de lesión o tejido de hueso, sitio no especificado
7762	Escisión local de lesión o tejido de hueso, húmero
7766	Escisión local de lesión o tejido de hueso, rótula
7767	Escisión local de lesión o tejido de hueso, tibia y peroné
7769	Escisión local de lesión o tejido de hueso, otro hueso
7860	Extracción de dispositivos implantados en el hueso, sitio no especificado
7861	Extracción de dispositivos implantados en el hueso, escápula, clavícula, y tórax [costilla y esternón]
7862	Extracción de dispositivos implantados en el hueso, húmero
7863	Extracción de dispositivos implantados en el hueso, radio y cúbito
7864	Extracción de dispositivos implantados en el hueso, carpianos y metacarpianos
7866	Extracción de dispositivos implantados en el hueso, rótula
7867	Extracción de dispositivos implantados en el hueso, tibia y peroné
7869	Extracción de dispositivos implantados en el hueso, otros
8081	Otra escisión local o destrucción de lesión de articulación, hombro
8082	Otra escisión local o destrucción de lesión de articulación, codo

GRD 499	Escisión local y retiro del dispositivo de fijación interna de cadera y fémur sin CC/CCM		
---------	--	--	--

Quirúrgico		PR: 1.3575709		
Edad	< 15 años	15-64 años	> 64 años	
M	7	1	0	
H	13	8	0	
M+H	20	9	0	
TH M	0.1813006	0.0071764	0	
TH H	0.3273289	0.0589215	0	
TH	0.2553453	0.0327131	0	
L M	0	0	0	
L H	0	0	0	
L	0	0	0	
PDP M	1.43	3	0	
PDP H	1.85	10.13	0	
PDP	1.7	9.33	0	

Procedimiento quirúrgico	
7765	Escisión local de lesión o tejido de hueso, fémur
7865	Extracción de dispositivos implantados en el hueso, fémur

GRD 501	Procedimientos en tejidos blandos con cc		
---------	--	--	--

Quirúrgico		PR: 2.2637081		
Edad	< 15 años	15-64 años	> 64 años	
M	0	1	0	
H	0	0	0	
M+H	0	1	0	
TH M	0	0.0071764	0	
TH H	0	0	0	
TH	0	0.0036348	0	
L M	0	0	0	
L H	0	0	0	
L	0	0	0	
PDP M	0	20	0	
PDP H	0	0	0	
PDP	0	20	0	

Procedimiento quirúrgico	
8364	Otra sutura de tendón

GRD 502 **Procedimientos en tejidos blandos sin cc/ccm**

Quirúrgico		PR: 0.4795085		
Edad	< 15 años	15-64 años	> 64 años	
M	5	9	2	
H	6	32	1	
M+H	11	41	3	
TH M	0.1295004	0.0645876	0.0977263	
TH H	0.1510748	0.2356861	0.0698758	
TH	0.1404399	0.1490262	0.0862654	
LM	0	0	0	
LH	0	0	0	
L	0	0	0	
PDP M	1.8	2.78	6.5	
PDP H	1.67	5.28	71	
PDP	1.73	4.73	28	

Procedimiento quirúrgico

543X	Escisión o eliminación de lesión o tejido de pared abdominal u ombligo
8302	Miotomía
8309	Otra incisión de tejido blando
8313	Otra tenotomía
8314	Fasciotomía
8321	Biopsia de tejido blando
8329	Otros procedimientos diagnósticos sobre músculo, tendón, fascia y bolsa sinovial, incluso aquel de mano
8339	Escisión de lesión de otro tejido blando
8342	Otra tendonectomía
8349	Otra escisión de tejido blando
8364	Otra sutura de tendón
8383	Reconstrucción de polea de tendón
8385	Otro cambio en longitud de músculo o tendón
8387	Otras operaciones plásticas sobre músculo
8388	Otras operaciones plásticas sobre tendón
8399	Otras operaciones sobre músculo, tendón, fascia y bolsa sinovial
8609	Otra incisión de piel y tejido subcutáneo
863X	Otra extirpación local o destrucción de lesión o tejido de piel y tejido subcutáneo
8689	Otra reparación y reconstrucción de piel y tejido subcutáneo

GRD 504 **Procedimientos en pie con cc**

Quirúrgico		PR: 1.5823873		
Edad	< 15 años	15-64 años	> 64 años	
M	0	0	0	
H	0	1	0	
M+H	0	1	0	
TH M	0	0	0	
TH H	0	0.0073651	0	
TH	0	0.0036348	0	
LM	0	0	0	
LH	0	0	0	
L	0	0	0	
PDP M	0	0	0	
PDP H	0	9	0	
PDP	0	9	0	

Procedimiento quirúrgico

7937	Reducción abierta de fractura con fijación interna, tarsianos y metatarsianos
------	---

GRD 505 Procedimientos en pie sin cc/ccm

Quirúrgico PR: 0.8522048

Edad	< 15 años	15-64 años	> 64 años
M	10	33	2
H	11	79	0
M+H	21	112	2
TH M	0.2590009	0.2368212	0.0977263
TH H	0.2769706	0.5818501	0
TH	0.2681126	0.407096	0.0575103
L M	0	0	0
L H	0	0	0
L	0	0	0
PDP M	2.9	12.12	13
PDP H	2.27	8.71	0
PDP	2.57	9.71	13

Procedimiento quirúrgico

7917	Reducción cerrada de fractura con fijación interna, tarsianos y metatarsianos
7918	Reducción cerrada de fractura con fijación interna, falanges y pie
7927	Reducción abierta de fractura sin fijación interna, tarsianos y metatarsianos
7928	Reducción abierta de fractura sin fijación interna, falanges y pie
7937	Reducción abierta de fractura con fijación interna, tarsianos y metatarsianos
7938	Reducción abierta de fractura con fijación interna, falanges y pie
7967	Desbridamiento de sitio de fractura abierta, tarsianos y metatarsianos
7968	Desbridamiento de sitio de fractura abierta, falanges y pie
7998	Operación no especificada sobre lesión de hueso, falanges y pie
8018	Otra artrotomía, pie y dedos del pie
8048	División de cápsula articular, ligamento o cartílago, pie y dedos del pie
8311	Tenotomía de Aquiles
8411	Amputación de dedo de pie

GRD 506 Procedimientos mayores en dedo pulgar y articulaciones

Quirúrgico PR: 0.5208302

Edad	< 15 años	15-64 años	> 64 años
M	0	1	0
H	0	6	0
M+H	0	7	0
TH M	0	0.0071764	0
TH H	0	0.0441911	0
TH	0	0.0254435	0
L M	0	0	0
L H	0	0	0
L	0	0	0
PDP M	0	1	0
PDP H	0	1	0
PDP	0	1	0

Procedimiento quirúrgico

8172	Artroplastia de articulaciones metacarpofalángica e interfalángica sin implante
8179	Otra reparación de mano, dedo de mano y muñeca

GRD 508 Procedimientos mayores en hombro o codo sin cc/ccm

Quirúrgico PR: 0.7231442

Edad	< 15 años	15-64 años	> 64 años
M	0	0	1
H	0	4	0
M+H	0	4	1
TH M	0	0	0.0488631
TH H	0	0.0294607	0
TH	0	0.0145391	0.0287551
L M	0	0	0
L H	0	0	0
L	0	0	0
PDP M	0	0	1
PDP H	0	6.5	0
PDP	0	6.5	1

Procedimiento quirúrgico

8011	Otra artrotomía, hombro
8012	Otra artrotomía, codo
8124	Artrodesis de codo
8183	Otra reparación de hombro

GRD 509		Artroscopia		
Quirúrgico		PR: 0.6568937		
Edad	< 15 años	15-64 años	> 64 años	
M	0	7	3	
H	0	12	2	
M+H	0	19	5	
TH M	0	0.0502348	0.1465895	
TH H	0	0.0883822	0.1397516	
TH	0	0.0690609	0.1437757	
LM	0	0	0	
LH	0	0	0	
L	0	0	0	
PDP M	0	2.43	2.67	
PDP H	0	5.83	7	
PDP	0	4.58	4.4	

Procedimiento quirúrgico

8021	Artroscopia, hombro
8025	Artroscopia, cadera
8026	Artroscopia, rodilla
8027	Artroscopia, tobillo

GRD 510		Procedimientos en hombro, codo o antebrazo excepto procedimientos mayores en articulación con ccm		
Quirúrgico		PR: 1.8451526		
Edad	< 15 años	15-64 años	> 64 años	
M	0	0	1	
H	0	0	0	
M+H	0	0	1	
TH M	0	0	0.0488631	
TH H	0	0	0	
TH	0	0	0.0287551	
LM	0	0	0	
LH	0	0	0	
L	0	0	0	
PDP M	0	0	6	
PDP H	0	0	0	
PDP	0	0	6	

Procedimiento quirúrgico

7932	Reducción abierta de fractura con fijación interna, radio y cúbito
------	--

GRD 511		Procedimientos en hombro, codo o antebrazo excepto procedimientos mayores en articulación con cc		
Quirúrgico		PR: 1.6055716		
Edad	< 15 años	15-64 años	> 64 años	
M	1	1	0	
H	2	6	0	
M+H	3	7	0	
TH M	0.0259	0.0071764	0	
TH H	0.0503582	0.0441911	0	
TH	0.0383018	0.0254435	0	
LM	0	0	0	
LH	0	0	0	
L	0	0	0	
PDP M	3	9	0	
PDP H	1.5	8.83	0	
PDP	2	8.86	0	

Procedimiento quirúrgico

7813	Aplicación de dispositivo externo de fijación, radio y cúbito
7912	Reducción cerrada de fractura con fijación interna, radio y cúbito
7922	Reducción abierta de fractura sin fijación interna, radio y cúbito
7932	Reducción abierta de fractura con fijación interna, radio y cúbito

GRD 512 Procedimientos en hombro, codo o antebrazo excepto procedimientos mayores en articulación sin cc/ccm

Quirúrgico	PR: 1.0103743		
Edad	< 15 años	15-64 años	> 64 años
M	43	42	13
H	163	124	3
M+H	206	166	16
TH M	1.1137039	0.3014088	0.6352215
TH H	4.1042013	0.9132837	0.2096274
TH	2.630057	0.6033744	0.4600821
L M	0	0	0
L H	0	0	0
L	0	0	0
PDP M	3.4	5.76	10.15
PDP H	3.88	7.13	7
PDP	3.78	6.78	9.56

Procedimiento quirúrgico

7703	Secuestrectomía, radio y cúbito
7733	Otra división de hueso, radio y cúbito
7783	Otra ostectomía, exéresis o escisión ósea parcial, radio y cúbito
7813	Aplicación de dispositivo externo de fijación, radio y cúbito
7843	Otra reparación u operaciones plásticas en el hueso, radio y cúbito
7912	Reducción cerrada de fractura con fijación interna, radio y cúbito
7922	Reducción abierta de fractura sin fijación interna, radio y cúbito
7932	Reducción abierta de fractura con fijación interna, radio y cúbito
7942	Reducción cerrada de epífisis separada, radio y cúbito
7952	Reducción abierta de epífisis separada, radio y cúbito
7962	Desbridamiento de sitio de fractura abierta, radio y cúbito
7981	Reducción abierta de luxación de hombro
7982	Reducción abierta de luxación de codo
8042	División de cápsula articular, ligamento o cartílago, codo
8182	Reparación de luxación recidivante de hombro
8363	Reparación de manguito de los rotadores

GRD 513 Procedimientos en mano o muñeca, excepto procedimientos mayores en articulaciones de dedo pulgar con cc/ccm

Quirúrgico	PR: 0.7549176		
Edad	< 15 años	15-64 años	> 64 años
M	0	0	0
H	0	1	0
M+H	0	1	0
TH M	0	0	0
TH H	0	0.0073651	0
TH	0	0.0036348	0
L M	0	0	0
L H	0	0	0
L	0	0	0
PDP M	0	0	0
PDP H	0	5	0
PDP	0	5	0

Procedimiento quirúrgico

8401	Amputación y desarticulación de dedo de mano
------	--

GRD 514	Procedimientos en mano o muñeca, excepto procedimientos mayores en articulaciones de dedo pulgar sin CC/CCM		
----------------	--	--	--

Quirúrgico PR: 0.5774695

Edad	< 15 años	15-64 años	> 64 años
M	14	93	5
H	18	393	10
M+H	32	486	15
TH M	0.3626013	0.6674053	0.2443159
TH H	0.4532246	2.8945201	0.6987583
TH	0.4085525	1.7665057	0.431327
L M	0	0	0
L H	0	0	0
L	0	0	0
PDP M	2.79	1.11	1
PDP H	3	1.31	1.1
PDP	2.91	1.27	1.07

Procedimiento quirúrgico

7714	Otra incisión de hueso sin división, carpianos y metacarpianos
7724	Osteotomía en cuña, carpianos y metacarpianos
7764	Escisión local de lesión o tejido de hueso, carpianos y metacarpianos
7784	Otra ostectomía, exéresis o escisión ósea parcial, carpianos y metacarpianos
7804	Injerto de hueso, carpianos y metacarpianos
7814	Aplicación de dispositivo externo de fijación, carpianos y metacarpianos
7854	Fijación interna de hueso sin reducción de fractura, carpianos y metacarpianos
7874	Osteoclasia, carpianos y metacarpianos
7894	Inserción de estimulador del crecimiento óseo, carpianos y metacarpianos
7913	Reducción cerrada de fractura con fijación interna, carpianos y metacarpianos
7914	Reducción cerrada de fractura con fijación interna, falanges y mano
7923	Reducción abierta de fractura sin fijación interna, carpianos y metacarpianos
7924	Reducción abierta de fractura sin fijación interna, falanges y mano
7933	Reducción abierta de fractura con fijación interna, carpianos y metacarpianos
7934	Reducción abierta de fractura con fijación interna, falanges y mano

7963	Desbridamiento de sitio de fractura abierta, carpianos y metacarpianos
7983	Reducción abierta de luxación de muñeca
7984	Reducción abierta de luxación de mano y dedo de mano
8083	Otra escisión local o destrucción de lesión de articulación, muñeca
8094	Otra escisión o destrucción de lesión de la articulación, mano y dedos de la mano
8128	Fusión interfalángica
8201	Exploración de vaina de tendón de mano
8202	Miotomía de mano
8231	Bursectomía de mano
8239	Otra escisión de tejido blando de mano
8244	Otra sutura de tendón flexor de mano
8245	Otra sutura de otro tendón de mano
8255	Otro cambio de longitud de músculo o tendón de mano
8271	Reconstrucción de polea de tendón
8279	Operación plástica sobre mano con injerto o implantación
8284	Reparación de dedo en martillo de la mano
8286	Otra tenoplastia de mano
8289	Otras operaciones plásticas sobre mano
8291	Lisis de adherencias de mano
8401	Amputación y desarticulación de dedo de mano
8673	Fijación de injerto de pedículo o colgajo a mano
8685	Corrección de sindactilia

GRD 515			
Otros procedimientos en quirófano del sistema musculoesquelético y tejido conectivo con ccm			
Quirúrgico			
PR: 4.5334037			
PR sin TI: 2.4591420			
Edad	< 15 años	15-64 años	> 64 años
M	0	2	0
H	0	4	0
M+H	0	6	0
TH M	0	0.0143528	0
TH H	0	0.0294607	0
TH	0	0.0218087	0
LM	0	0	0
LH	0	0	0
L	0	0	0
PDP M	0	23	0
PDP H	0	13	0
PDP	0	16.33	0

Procedimiento quirúrgico	
7919	Reducción cerrada de fractura con fijación interna, otros huesos específicos
7939	Reducción abierta de fractura con fijación interna, otros huesos específicos

GRD 516			
Otros procedimientos en quirófano del sistema musculoesquelético y tejido conectivo con cc			
Quirúrgico			
PR: 2.1511852			
Edad	< 15 años	15-64 años	> 64 años
M	1	6	0
H	0	12	0
M+H	1	18	0
TH M	0.0259	0.0430584	0
TH H	0	0.0883822	0
TH	0.0127673	0.0654261	0
LM	0	0	0
LH	0	0	0
L	0	0	0
PDP M	7	11	0
PDP H	0	11.08	0
PDP	7	11.06	0

Procedimiento quirúrgico	
0124	Otras craneotomías
7729	Osteotomía en cuña, otro hueso
7809	Injerto de hueso, otros
7819	Aplicación de dispositivo externo de fijación, otros
7919	Reducción cerrada de fractura con fijación interna, otros huesos específicos
7930	Reducción abierta de fractura con fijación interna, sitio no especificado
7939	Reducción abierta de fractura con fijación interna, otros huesos específicos
8129	Artrodesis de otras articulaciones especificadas

GRD 517	Otros procedimientos en quirófano del sistema musculoesquelético y tejido conectivo sin cc/ccm		
----------------	---	--	--

Quirúrgico		PR: 1.3349436		
Edad	< 15 años	15-64 años	> 64 años	
M	39	203	56	
H	84	490	35	
M+H	123	693	91	
TH M	1.0101036	1.4568095	2.736339	
TH H	2.1150485	3.6089436	2.445654	
TH	1.5703738	2.5189063	2.6167171	
L M	0	0	0	
L H	0	0.2	0	
L	0	0.14	0	
PDP M	6.51	5.45	12.34	
PDP H	4.7	6.72	9.43	
PDP	5.28	6.35	11.22	

Procedimiento quirúrgico	
0124	Otras craneotomías
0202	Elevación de fragmentos de fractura de cráneo
0206	Otras osteoplastias craneales
415X	Esplenectomía total
7643	Otra reconstrucción de mandíbula
7646	Otra reconstrucción de otro hueso facial
7664	Otra cirugía ortognática sobre mandíbula
7676	Reducción abierta de fractura mandibular
7679	Otra reducción abierta de fractura facial
7701	Secuestrectomía, escápula, clavícula y tórax [costillas y esternón]
7720	Osteotomía en cuña, sitio no especificado
7730	Otra división de hueso, sitio no especificado
7731	Otra división de hueso, escápula, clavícula y tórax [costillas y esternón]
7739	Otra división de hueso, otro hueso
7800	Injerto de hueso, sitio no especificado
7809	Injerto de hueso, otros
7811	Aplicación de dispositivo externo de fijación, escápula, clavícula y tórax [costillas y esternón]
7819	Aplicación de dispositivo externo de fijación, otros
7820	Procedimientos de acortamiento de extremidades, sitio no especificado
7841	Otra reparación u operaciones plásticas en el hueso, escápula, clavícula, y tórax [costilla y esternón]

7849	Otra reparación u operaciones plásticas en el hueso, otros
7850	Fijación interna de hueso sin reducción de fractura, sitio no especificado
7851	Fijación interna de hueso sin reducción de fractura, escápula, clavícula, y tórax [costilla y esternón]
7859	Fijación interna de hueso sin reducción de fractura, otros
7910	Reducción cerrada de fractura con fijación interna, sitio no especificado
7919	Reducción cerrada de fractura con fijación interna, otros huesos específicos
7929	Reducción abierta de fractura sin fijación interna otros huesos específicos
7930	Reducción abierta de fractura con fijación interna, sitio no especificado
7939	Reducción abierta de fractura con fijación interna, otros huesos específicos
7959	Reducción abierta de epífisis separada, otros huesos específicos
7969	Desbridamiento de sitio de fractura abierta, otros huesos específicos
7980	Reducción abierta de luxación de sitio no especificado
7989	Reducción abierta de luxación de otros sitios especificados
8120	Artrodesis de articulación no especificada
8129	Artrodesis de otras articulaciones especificadas
8196	Otra reparación de articulación

GRD 518 Procedimientos de espalda y cuello excepto fusión espinal con ccm

Quirúrgico PR: 2.6838031			
Edad	< 15 años	15-64 años	> 64 años
M	0	0	0
H	0	0	1
M+H	0	0	1
TH M	0	0	0
TH H	0	0	0.0698758
TH	0	0	0.0287551
L M	0	0	0
L H	0	0	0
L	0	0	0
PDP M	0	0	0
PDP H	0	0	23
PDP	0	0	23

Procedimiento quirúrgico

0309 Otra exploración y descompresión del conducto espinal

GRD 519 Procedimientos de espalda y cuello excepto fusión espinal con cc

Quirúrgico PR: 1.9169588			
Edad	< 15 años	15-64 años	> 64 años
M	0	1	0
H	0	0	0
M+H	0	1	0
TH M	0	0.0071764	0
TH H	0	0	0
TH	0	0.0036348	0
L M	0	0	0
L H	0	0	0
L	0	0	0
PDP M	0	3	0
PDP H	0	0	0
PDP	0	3	0

Procedimiento quirúrgico

8051 Escisión de disco intervertebral

GRD 520 Procedimientos de espalda y cuello excepto fusión espinal sin cc/ccm

Quirúrgico PR: 1.3858219			
Edad	< 15 años	15-64 años	> 64 años
M	0	6	1
H	0	9	3
M+H	0	15	4
TH M	0	0.0430584	0.0488631
TH H	0	0.0662867	0.2096274
TH	0	0.0545218	0.1150205
L M	0	0	0
L H	0	0	0
L	0	0	0
PDP M	0	9.83	8
PDP H	0	17.67	6
PDP	0	14.53	6.5

Procedimiento quirúrgico

0309 Otra exploración y descompresión del conducto espinal

353 Reparación de fractura vertebral

8051 Escisión de disco intervertebral

8054 Otra reparación y la no especificada del anillo fibroso (disco intervertebral)

Médico

GRD 533 Fracturas de fémur con ccm

Médico PR: 1.0257332			
Edad	< 15 años	15-64 años	> 64 años
M	0	1	0
H	0	4	0
M+H	0	5	0
TH M	0	0.0071764	0
TH H	0	0.0294607	0
TH	0	0.0181739	0
L M	0	0	0
L H	0	25	0
L	0	20	0
PDP M	0	17	0
PDP H	0	15.75	0
PDP	0	16	0

Diagnóstico principal

S729 Fractura del fémur, parte no especificada

GRD 534 Fracturas de fémur sin ccm

Médico		PR: 0.6163434		
Edad	< 15 años	15-64 años	> 64 años	
M	7	15	16	
H	19	65	6	
M+H	26	80	22	
TH M	0.1813006	0.107646	0.7818111	
TH H	0.4784038	0.4787374	0.4192549	
TH	0.3319489	0.2907828	0.6326129	
L M	0	0	12.5	
L H	0	0	0	
L	0	0	9.09	
PDP M	2.29	9.6	15.44	
PDP H	2.95	10.23	16.5	
PDP	2.77	10.11	15.73	

Diagnóstico principal

- S723 Fractura de la diáfisis del fémur
- S724 Fractura de la epífisis inferior del fémur
- S729 Fractura del fémur, parte no especificada

GRD 535 Fracturas de cadera y pelvis con ccm

Médico		PR: 2.8051159		
		PR sin TI: 0.9500671		
Edad	< 15 años	15-64 años	> 64 años	
M	0	1	3	
H	0	4	1	
M+H	0	5	4	
TH M	0	0.0071764	0.1465895	
TH H	0	0.0294607	0.0698758	
TH	0	0.0181739	0.1150205	
L M	0	100	66.67	
L H	0	25	0	
L	0	40	50	
PDP M	0	18	10.33	
PDP H	0	37.75	16	
PDP	0	33.8	11.75	

Diagnóstico principal

- S328 Fractura de otras partes y de las no especificadas de la columna lumbar y de la pelvis
- S720 Fractura del cuello de fémur
- S721 Fractura pertrocanteriana

GRD 536 Fracturas de cadera y pelvis sin ccm

Médico		PR: 0.7102627		
Edad	< 15 años	15-64 años	> 64 años	
M	1	34	72	
H	0	84	30	
M+H	1	118	102	
TH M	0.0259	0.2439976	3.5181502	
TH H	0	0.618676	2.0962749	
TH	0.0127673	0.4289047	2.9330235	
L M	0	0	6.94	
L H	0	1.19	6.67	
L	0	0.85	6.86	
PDP M	2	10	13.1	
PDP H	0	12.67	19.8	
PDP	2	11.9	15.07	

Diagnóstico principal

- S323 Fractura del hueso iliaco
- S324 Fractura del acetábulo
- S325 Fractura del pubis
- S328 Fractura de otras partes y de las no especificadas de la columna lumbar y de la pelvis
- S720 Fractura del cuello de fémur
- S721 Fractura pertrocanteriana
- S722 Fractura subtrocanteriana
- S728 Fracturas de otras partes del fémur

GRD 537 Esguinces, luxaciones y dislocaciones de cadera, pelvis y muslo con cc/ccm

Médico		PR: 0.5884267		
Edad	< 15 años	15-64 años	> 64 años	
M	0	0	0	
H	0	1	0	
M+H	0	1	0	
TH M	0	0	0	
TH H	0	0.0073651	0	
TH	0	0.0036348	0	
L M	0	0	0	
L H	0	0	0	
L	0	0	0	
PDP M	0	0	0	
PDP H	0	10	0	
PDP	0	10	0	

Diagnóstico principal

- S730 Luxación de la cadera

GRD 538		Esguinces, luxaciones y dislocaciones de cadera, pelvis y muslo sin cc/ccm		
Médico		PR: 0.5670094		
Edad	< 15 años	15-64 años	> 64 años	
M	0	2	0	
H	0	11	2	
M+H	0	13	2	
TH M	0	0.0143528	0	
TH H	0	0.0810171	0.1397516	
TH	0	0.0472522	0.0575103	
LM	0	0	0	
LH	0	0	0	
L	0	0	0	
PDP M	0	16.5	0	
PDP H	0	5.91	16.5	
PDP	0	7.54	16.5	
Diagnóstico principal				
S730	Luxación de la cadera			

GRD 539		Osteomielitis con ccm		
Médico		PR: 1.7961246		
Edad	< 15 años	15-64 años	> 64 años	
M	0	0	0	
H	0	1	0	
M+H	0	1	0	
TH M	0	0	0	
TH H	0	0.0073651	0	
TH	0	0.0036348	0	
LM	0	0	0	
LH	0	100	0	
L	0	100	0	
PDP M	0	0	0	
PDP H	0	1	0	
PDP	0	1	0	
Diagnóstico principal				
M869	Osteomielitis, no especificada			

GRD 540		Osteomielitis con cc		
Médico		PR: 1.2334248		
Edad	< 15 años	15-64 años	> 64 años	
M	0	0	0	
H	1	0	0	
M+H	1	0	0	
TH M	0	0	0	
TH H	0.0251791	0	0	
TH	0.0127673	0	0	
LM	0	0	0	
LH	0	0	0	
L	0	0	0	
PDP M	0	0	0	
PDP H	9	0	0	
PDP	9	0	0	
Diagnóstico principal				
M869	Osteomielitis, no especificada			

GRD 541		Osteomielitis sin cc/ccm		
Médico		PR: 1.0473931		
Edad	< 15 años	15-64 años	> 64 años	
M	0	2	1	
H	1	3	2	
M+H	1	5	3	
TH M	0	0.0143528	0.0488631	
TH H	0.0251791	0.0220955	0.1397516	
TH	0.0127673	0.0181739	0.0862654	
LM	0	0	0	
LH	0	0	50	
L	0	0	33.33	
PDP M	0	1	10	
PDP H	15	5.33	3	
PDP	15	3.6	5.33	
Diagnóstico principal				
M860	Osteomielitis hematogena aguda			
M868	Otras osteomielitis			
M869	Osteomielitis, no especificada			

GRD 542	Fracturas patológicas y neoplasias malignas del tejido conectivo y musculoesquelético con ccm		
----------------	--	--	--

Médico		PR: 1.1655564		
Edad	< 15 años	15-64 años	> 64 años	
M	0	1	0	
H	0	0	0	
M+H	0	1	0	
TH M	0	0.0071764	0	
TH H	0	0	0	
TH	0	0.0036348	0	
LM	0	100	0	
LH	0	0	0	
L	0	100	0	
PDP M	0	5	0	
PDP H	0	0	0	
PDP	0	5	0	

Diagnóstico principal	
D480	Tumor de comportamiento incierto o desconocido del hueso y cartílago articular

GRD 543	Fracturas patológicas y neoplasias malignas del tejido conectivo y musculoesquelético con cc		
----------------	---	--	--

Médico		PR: 1.1300993		
Edad	< 15 años	15-64 años	> 64 años	
M	1	0	0	
H	0	0	0	
M+H	1	0	0	
TH M	0.0259	0	0	
TH H	0	0	0	
TH	0.0127673	0	0	
LM	0	0	0	
LH	0	0	0	
L	0	0	0	
PDP M	28	0	0	
PDP H	0	0	0	
PDP	28	0	0	

Diagnóstico principal	
C419	Tumor maligno del hueso y del cartílago articular, no especificado

GRD 544	Fracturas patológicas y neoplasias malignas del tejido conectivo y musculoesquelético sin cc/ccm		
----------------	---	--	--

Médico		PR: 0.8609811		
Edad	< 15 años	15-64 años	> 64 años	
M	0	3	0	
H	1	2	0	
M+H	1	5	0	
TH M	0	0.0215292	0	
TH H	0.0251791	0.0147303	0	
TH	0.0127673	0.0181739	0	
LM	0	0	0	
LH	0	0	0	
L	0	0	0	
PDP M	0	1	0	
PDP H	2	7.5	0	
PDP	2	3.6	0	

Diagnóstico principal	
C411	Tumor maligno del hueso del maxilar inferior
C459	Mesotelioma, de sitio no especificado
D480	Tumor de comportamiento incierto o desconocido del hueso y cartílago articular
M844	Fractura patológica, no clasificada en otra parte

GRD 545	Trastornos del tejido conectivo con ccm		
----------------	--	--	--

Médico		PR: 1.8206093		
Edad	< 15 años	15-64 años	> 64 años	
M	1	1	0	
H	0	0	2	
M+H	1	1	2	
TH M	0.0259	0.0071764	0	
TH H	0	0	0.1397516	
TH	0.0127673	0.0036348	0.0575103	
LM	0	0	0	
LH	0	0	50	
L	0	0	50	
PDP M	133	7	0	
PDP H	0	0	20	
PDP	133	7	20	

Diagnóstico principal	
M068	Otras artritis reumatoides especificadas
M069	Artritis reumatoide, no especificada
M329	Lupus eritematoso sistémico, sin otra especificación

GRD 546 Trastornos del tejido conectivo con cc

Médico		PR: 0.7739369		
Edad	< 15 años	15-64 años	> 64 años	
M	2	1	0	
H	2	0	0	
M+H	4	1	0	
TH M	0.0518001	0.0071764	0	
TH H	0.0503582	0	0	
TH	0.0510691	0.0036348	0	
L M	0	0	0	
L H	0	0	0	
L	0	0	0	
PDP M	7	3	0	
PDP H	10	0	0	
PDP	8.5	3	0	

Diagnóstico principal

E852	Amiloidosis heredofamiliar no especificada
M303	Síndrome mucocutáneo linfonodular [Kawasaki]

GRD 547 Trastornos del tejido conectivo sin cc/ccm

Médico		PR: 0.6030976		
Edad	< 15 años	15-64 años	> 64 años	
M	9	4	1	
H	9	3	0	
M+H	18	7	1	
TH M	0.2331008	0.0287056	0.0488631	
TH H	0.2266123	0.0220955	0	
TH	0.2298108	0.0254435	0.0287551	
L M	0	0	0	
L H	0	0	0	
L	0	0	0	
PDP M	5.11	3	2	
PDP H	6.11	4.33	0	
PDP	5.61	3.57	2	

Diagnóstico principal

E859	Amiloidosis, no especificada
I776	Arteritis, no especificada
M023	Enfermedad de Reiter
M058	Otras artritis reumatoideas seropositivas
M060	Artritis reumatoide seronegativa
M068	Otras artritis reumatoideas especificadas
M069	Artritis reumatoide, no especificada
M088	Otras artritis juveniles
M303	Síndrome mucocutáneo linfonodular [Kawasaki]
M314	Síndrome del cayado de la aorta [Takayasu]
M329	Lupus eritematoso sistémico, sin otra especificación

GRD 550 Artritis séptica sin cc/ccm

Médico		PR: 0.8237163		
Edad	< 15 años	15-64 años	> 64 años	
M	0	3	1	
H	1	4	0	
M+H	1	7	1	
TH M	0	0.0215292	0.0488631	
TH H	0.0251791	0.0294607	0	
TH	0.0127673	0.0254435	0.0287551	
L M	0	0	100	
L H	0	0	0	
L	0	0	100	
PDP M	0	3.33	17	
PDP H	4	13.75	0	
PDP	4	9.29	17	

Diagnóstico principal

M000	Artritis y poliartritis estafilocócica
M008	Artritis y poliartritis debidas a otros agentes bacterianos especificados
M009	Artritis piógena, no especificada

GRD 551 Problemas médicos de espalda con ccm

Médico		PR: 1.1310333		
Edad	< 15 años	15-64 años	> 64 años	
M	0	1	0	
H	0	2	0	
M+H	0	3	0	
TH M	0	0.0071764	0	
TH H	0	0.0147303	0	
TH	0	0.0109044	0	
L M	0	0	0	
L H	0	50	0	
L	0	33.33	0	
PDP M	0	13	0	
PDP H	0	15.5	0	
PDP	0	14.67	0	

Diagnóstico principal

M513	Otras degeneraciones especificadas de disco intervertebral
S122	Fractura de otras vértebras cervicales especificadas
S322	Fractura del cóccix

GRD 552	Problemas médicos de espalda sin ccm		
---------	--------------------------------------	--	--

Médico	PR: 0.6562200		
Edad	< 15 años	15-64 años	> 64 años
M	3	9	1
H	1	21	4
M+H	4	30	5
TH M	0.0777002	0.0645876	0.0488631
TH H	0.0251791	0.154669	0.2795033
TH	0.0510691	0.1090436	0.1437757
L M	0	0	0
L H	0	0	25
L	0	0	20
PDP M	3	3.56	1
PDP H	1	10.48	6.25
PDP	2.5	8.4	5.2

Diagnóstico principal

M411	Escoliosis idiopática juvenil
M431	Espondilolistesis
M461	Sacroiliítis, no clasificada en otra parte
M489	Espondilopatía, no especificada
M511	Trastornos de disco lumbar y otros, con radiculopatía
M513	Otras degeneraciones especificadas de disco intervertebral
M519	Trastorno de los discos intervertebrales, no especificado
M532	Inestabilidad de la columna vertebral
M545	Lumbago no especificado
S120	Fractura de la primera vértebra cervical
S121	Fractura de la segunda vértebra cervical
S122	Fractura de otras vértebras cervicales especificadas
S127	Fracturas múltiples de columna cervical
S129	Fractura del cuello, parte no especificada
S134	Esguinces y torceduras de la columna cervical
S136	Esguinces y torceduras de articulaciones y ligamentos de otros sitios especificados y de los no especificados del cuello
S220	Fractura de vértebra torácica
S221	Fracturas múltiples de columna torácica
S229	Fractura del tórax óseo, parte no especificada
S320	Fractura de vértebra lumbar
S331	Luxación de vértebra lumbar

GRD 553	Enfermedades óseas y artropatías con ccm		
---------	--	--	--

Médico	PR: 2.7455272		
Edad	< 15 años	15-64 años	> 64 años
M	0	0	2
H	0	0	0
M+H	0	0	2
TH M	0	0	0.0977263
TH H	0	0	0
TH	0	0	0.0575103
L M	0	0	100
L H	0	0	0
L	0	0	100
PDP M	0	0	19.5
PDP H	0	0	0
PDP	0	0	19.5

Diagnóstico principal

M198	Otras artrosis especificadas
------	------------------------------

GRD 554 Enfermedades óseas y artropatías sin ccm

Médico PR: 0.3912016

Edad	< 15 años	15-64 años	> 64 años
M	3	13	5
H	3	15	4
M+H	6	28	9
TH M	0.0777002	0.0932932	0.2443159
TH H	0.0755374	0.1104778	0.2795033
TH	0.0766036	0.101774	0.2587962
L M	0	0	0
L H	0	0	0
L	0	0	0
PDP M	1	13.69	4.4
PDP H	8	8.2	8.5
PDP	4.5	10.75	6.22

Diagnóstico principal

- M109 Gota, no especificada
- M159 Poliartrosis, no especificada
- M161 Otras coxartrosis primarias
- M165 Otra coxartrosis postraumática
- M169 Coxartrosis, no especificada
- M170 Gonartrosis primaria, bilateral
- M179 Gonartrosis, no especificada
- M189 Artrosis de la primera articulación carpometacarpiana, sin otra especificación
- M191 Artrosis postraumática de otras articulaciones
- M192 Otras artrosis secundarias
- M198 Otras artrosis especificadas
- M199 Artrosis, no especificada
- M816 Osteoporosis localizada [Lequesne], sin fractura patológica
- M856 Otros quistes óseos
- M911 Osteocondrosis juvenil de la cabeza del fémur [Legg-Calvé-Perthes]
- M929 Osteocondrosis juvenil, no especificada
- M939 Osteocondropatía, no especificada

GRD 555 Signos y síntomas del sistema musculoesquelético y tejido conectivo con ccm

Médico PR: 0.9429504

Edad	< 15 años	15-64 años	> 64 años
M	0	1	2
H	0	2	1
M+H	0	3	3
TH M	0	0.0071764	0.0977263
TH H	0	0.0147303	0.0698758
TH	0	0.0109044	0.0862654
L M	0	100	0
L H	0	100	100
L	0	100	33.33
PDP M	0	2	5
PDP H	0	4.5	4
PDP	0	3.67	4.67

Diagnóstico principal

- M708 Otros trastornos de los tejidos blandos relacionados con el uso, el uso excesivo y la presión
- M798 Otros trastornos especificados de los tejidos blandos

GRD 556 Signos y síntomas del sistema musculoesquelético y tejido conectivo sin ccm

Médico PR: 0.7259031

Edad	< 15 años	15-64 años	> 64 años
M	1	7	1
H	2	18	4
M+H	3	25	5
TH M	0.0259	0.0502348	0.0488631
TH H	0.0503582	0.1325734	0.2795033
TH	0.0383018	0.0908696	0.1437757
L M	0	14.29	0
L H	0	0	25
L	0	4	20
PDP M	1	4.86	2
PDP H	3.5	11.33	10.75
PDP	2.67	9.52	9

Diagnóstico principal

- M255 Dolor en articulación
- M259 Trastorno articular, no especificado
- M609 Miositis, no especificada
- M624 Contractura muscular
- M708 Otros trastornos de los tejidos blandos relacionados con el uso, el uso excesivo y la presión
- M709 Trastorno no especificado de los tejidos blandos relacionado con el uso, el uso excesivo y la presión
- M796 Dolor en miembro
- M798 Otros trastornos especificados de los tejidos blandos

GRD 557 Tendinitis, miositis y bursitis con ccm

Médico		PR: 0.8982967		
Edad	< 15 años	15-64 años	> 64 años	
M	0	3	0	
H	1	1	0	
M+H	1	4	0	
TH M	0	0.0215292	0	
TH H	0.0251791	0.0073651	0	
TH	0.0127673	0.0145391	0	
L M	0	33.33	0	
L H	100	0	0	
L	100	25	0	
PDP M	0	8.33	0	
PDP H	23	2	0	
PDP	23	6.75	0	

Diagnóstico principal

M600	Miositis infecciosa
M628	Otros trastornos especificados de los músculos
M726	Fascitis necrotizante
M729	Trastorno fibroblástico, no especificado
M761	Tendinitis del psoas

GRD 558 Tendinitis, miositis y bursitis sin ccm

Médico		PR: 0.3877950		
Edad	< 15 años	15-64 años	> 64 años	
M	7	32	3	
H	4	25	3	
M+H	11	57	6	
TH M	0.1813006	0.2296448	0.1465895	
TH H	0.1007165	0.1841297	0.2096274	
TH	0.1404399	0.2071828	0.1725308	
L M	0	6.25	0	
L H	0	0	0	
L	0	3.51	0	
PDP M	2	6.06	1.67	
PDP H	3.25	2.6	1	
PDP	2.45	4.54	1.33	

Diagnóstico principal

M357	Síndrome de hipermovilidad
M602	Granuloma por cuerpo extraño en tejido blando, no clasificado en otra parte
M615	Otras osificaciones del músculo
M625	Atrofia y desgaste musculares, no clasificados en otra parte
M628	Otros trastornos especificados de los músculos
M653	Dedo en gatillo
M654	Tenosinovitis de estiloides radial [de Quervain]
M658	Otras sinovitis y tenosinovitis
M659	Sinovitis y tenosinovitis, no especificada
M663	Ruptura espontánea de tendones flexores
M664	Ruptura espontánea de otros tendones
M665	Ruptura espontánea de tendón no especificado
M673	Sinovitis transitoria
M703	Otras bursitis del codo
M712	Quiste sinovial del hueso poplíteo [de Baker]
M713	Otros quistes de la bolsa serosa
M720	Fibromatosis de la aponeurosis palmar [Dupuytren]
M726	Fascitis necrotizante
M729	Trastorno fibroblástico, no especificado
M751	Síndrome del manguito rotatorio
M753	Tendinitis calcificante del hombro
M766	Tendinitis aquiliana
M771	Epicondilitis lateral
M778	Otras entesopatías, no clasificadas en otra parte

GRD 561 Vigilancia postoperatoria del sistema musculoesquelético y del tejido conectivo sin CC/CCM

Médico		PR: 0.6292354		
Edad	< 15 años	15-64 años	> 64 años	
M	1	6	3	
H	1	26	2	
M+H	2	32	5	
TH M	0.0259	0.0430584	0.1465895	
TH H	0.0251791	0.1914949	0.1397516	
TH	0.0255345	0.1163131	0.1437757	
L M	0	0	0	
L H	0	0	0	
L	0	0	0	
PDP M	17	9	3	
PDP H	1	5.54	43	
PDP	9	6.19	19	

Diagnóstico principal

T840	Complicación mecánica de prótesis articular interna
T841	Complicación mecánica de dispositivo de fijación interna de huesos de un miembro
T842	Complicación mecánica de dispositivo de fijación interna de otros huesos
T844	Complicación mecánica de otros dispositivos protésicos, implantes e injertos ortopédicos internos
T846	Infección y reacción inflamatoria debidas a dispositivo de fijación interna [cualquier sitio]
T847	Infección y reacción inflamatoria debidas a otros dispositivos protésicos, implantes e injertos ortopédicos internos
T848	Otras complicaciones de dispositivos protésicos, implantes e injertos ortopédicos internos
T849	Complicaciones no especificadas de dispositivos protésicos, implantes e injertos ortopédicos internos
T935	Secuelas de traumatismo de tendón y músculo de miembro inferior
Z470	Cuidados posteriores a la extracción de placa u otro dispositivo de fijación interna en fractura
Z478	Otros cuidados especificados posteriores a la ortopedia

GRD 562 Fracturas, esguinces, luxaciones y dislocaciones excepto fémur, cadera, pelvis y muslo con ccm

Médico		PR: 0.8696009		
Edad	< 15 años	15-64 años	> 64 años	
M	0	0	0	
H	1	8	2	
M+H	1	8	2	
TH M	0	0	0	
TH H	0.0251791	0.0589215	0.1397516	
TH	0.0127673	0.0290783	0.0575103	
L M	0	0	0	
L H	0	0	50	
L	0	0	50	
PDP M	0	0	0	
PDP H	4	14.88	39.5	
PDP	4	14.88	39.5	

Diagnóstico principal

S420	Fractura de la clavícula
S423	Fractura de la diáfisis del húmero
S520	Fractura de la epífisis superior del cúbito
S522	Fractura de la diáfisis del cúbito
S523	Fractura de la diáfisis del radio
S822	Fractura de la diáfisis de la tibia

GRD 563 Fracturas, esguinces, luxaciones y dislocaciones excepto fémur, cadera, pelvis y muslo sin ccm

Médico	PR: 0.3915958		
Edad	< 15 años	15-64 años	> 64 años
M	41	463	62
H	97	1,454	52
M+H	138	1,917	114
TH M	1.0619038	3.3226739	3.0295182
TH H	2.4423775	10.708988	3.6335431
TH	1.7618828	6.9678838	3.2780851
L M	0	0	0
L H	0	0.07	0
L	0	0.05	0
PDP M	2.88	4.63	6.42
PDP H	3.38	4.6	4.77
PDP	3.23	4.61	5.67

Diagnóstico principal

M229	Trastorno de la rótula, no especificado
M236	Otra ruptura espontánea del (de los) ligamento(s) de la rodilla
S033	Luxación de otras partes y de las no especificadas de la cabeza
S420	Fractura de la clavícula
S421	Fractura del omóplato
S422	Fractura de la epífisis superior del húmero
S423	Fractura de la diáfisis del húmero
S424	Fractura de la epífisis inferior del húmero
S427	Fracturas múltiples de la clavícula, del omóplato y del húmero
S428	Fractura de otras partes del hombro y del brazo
S429	Fractura del hombro y del brazo, parte no especificada
S430	Luxación de la articulación del hombro
S431	Luxación de la articulación acromioclavicular
S520	Fractura de la epífisis superior del cúbito
S521	Fractura de la epífisis superior del radio
S522	Fractura de la diáfisis del cúbito
S523	Fractura de la diáfisis del radio
S524	Fractura de la diáfisis del cúbito y del radio
S525	Fractura de la epífisis inferior del radio
S526	Fractura de la epífisis inferior del cúbito y del radio
S527	Fracturas múltiples del antebrazo
S528	Fractura de otras partes del antebrazo
S529	Fractura del antebrazo, parte no especificada
S530	Luxación de la cabeza del radio

S531	Luxación del codo, no especificada
S532	Ruptura traumática del ligamento lateral del radio
S620	Fractura del hueso escafoides [navicular] de la mano
S621	Fractura de otro(s) hueso(s) del carpo
S622	Fractura del primer metacarpiano
S623	Fractura de otros huesos metacarpianos
S624	Fracturas múltiples de huesos metacarpianos
S625	Fractura del pulgar
S626	Fractura de otro dedo de la mano
S627	Fracturas múltiples de los dedos de la mano
S628	Fractura de otras partes y de las no especificadas de la muñeca y de la mano
S630	Luxación de la muñeca
S631	Luxación de dedos de la mano
S632	Luxaciones múltiples de dedos de la mano
S634	Ruptura traumática de ligamentos del dedo de la mano en la(s) articulación(es) metacarpofalángica e interfalángica
S637	Esguinces y torceduras de otras partes y de las no especificadas de la muñeca y de la mano
S727	Fracturas múltiples del fémur
S820	Fractura de la rótula
S821	Fractura de la epífisis superior de la tibia
S822	Fractura de la diáfisis de la tibia
S823	Fractura de la epífisis inferior de la tibia
S824	Fractura del peroné solamente
S825	Fractura del maléolo interno
S826	Fractura del maléolo externo
S827	Fracturas múltiples de la pierna
S828	Fractura de otras partes de la pierna
S829	Fractura de la pierna, parte no especificada
S831	Luxación de la rodilla
S832	Desgarro de meniscos, presente
S834	Esguinces y torceduras que comprometen los ligamentos laterales (externo) (interno) de la rodilla
S835	Esguinces y torceduras que comprometen el ligamento cruzado (anterior) (posterior) de la rodilla
S836	Esguinces y torceduras de otras partes y las no especificadas de la rodilla
S837	Traumatismo de estructuras múltiples de la rodilla
S920	Fractura del calcáneo
S921	Fractura del astrágalo
S922	Fractura de otro(s) hueso(s) del tarso
S923	Fractura de hueso del metatarso
S924	Fractura de los huesos del dedo gordo del pie
S925	Fractura de los huesos de otro(s) dedo(s) del pie
S927	Fracturas múltiples del pie

S929	Fractura del pie, no especificada
S930	Luxación de la articulación del tobillo
S931	Luxación de dedo(s) del pie
S933	Luxación de otros sitios y los no especificados del pie
S934	Esguinces y torceduras del tobillo
T028	Fracturas que afectan otras combinaciones de las regiones del cuerpo
T112	Luxación, esguince o torcedura de articulación o ligamento no especificado de miembro superior, nivel no especificado
T12X	Fractura de miembro inferior, nivel no especificado
T142	Fractura de región no especificada del cuerpo
T143	Luxación, esguince y torcedura de región no especificada del cuerpo

GRD 564 Otros diagnósticos del sistema musculoesquelético y tejido conectivo con ccm

Médico PR: 1.7709419
PR sin TI: 0.7865640

Edad	< 15 años	15-64 años	> 64 años
M	1	0	0
H	4	1	0
M+H	5	1	0
TH M	0.0259	0	0
TH H	0.1007165	0.0073651	0
TH	0.0638363	0.0036348	0
L M	0	0	0
L H	0	0	0
L	0	0	0
PDP M	2	0	0
PDP H	8.25	16	0
PDP	7	16	0

Diagnóstico principal

P942	Hipotonía congénita
Q870	Síndromes de malformaciones congénitas que afectan principalmente la apariencia facial
S028	Fractura de otros huesos del cráneo y de la cara

GRD 565 Otros diagnósticos del sistema musculoesquelético y tejido conectivo con cc

Médico PR: 0.7044222

Edad	< 15 años	15-64 años	> 64 años
M	1	0	0
H	2	5	0
M+H	3	5	0
TH M	0.0259	0	0
TH H	0.0503582	0.0368259	0
TH	0.0383018	0.0181739	0
L M	0	0	0
L H	0	0	0
L	0	0	0
PDP M	3	0	0
PDP H	21	3.4	0
PDP	15	3.4	0

Diagnóstico principal

Q878	Otros síndromes de malformaciones congénitas especificados, no clasificados en otra parte
Q897	Malformaciones congénitas múltiples, no clasificadas en otra parte
S028	Fractura de otros huesos del cráneo y de la cara

GRD 566	Otros diagnósticos del sistema musculoesquelético y tejido conectivo sin cc/ccm		
----------------	--	--	--

Médico PR: 0.3860706

Edad	< 15 años	15-64 años	> 64 años
M	14	25	2
H	16	67	0
M+H	30	92	2
TH M	0.3626013	0.17941	0.0977263
TH H	0.4028663	0.4934678	0
TH	0.383018	0.3344003	0.0575103
L M	7.14	0	0
L H	0	1.49	0
L	3.33	1.09	0
PDP M	1.43	1.84	6
PDP H	1.81	5.87	0
PDP	1.63	4.77	6

Diagnóstico principal

D162	Tumor benigno de los huesos largos del miembro inferior
D210	Tumor benigno del tejido conjuntivo y de otros tejidos blandos de cabeza, cara y cuello
D219	Tumor benigno del tejido conjuntivo y otros tejidos blandos, de sitio no especificado
D481	Tumor de comportamiento incierto o desconocido del tejido conjuntivo y otro tejido blando
M200	Deformidad de dedo(s) de la mano
M201	Hallux valgus (adquirido)
M215	Mano o pie en garra o en talipes, pie equinovaro o zambo adquiridos
M217	Longitud desigual de los miembros (adquirida)
M234	Cuerpo flotante en la rodilla
M253	Otras inestabilidades articulares
M795	Cuerpo extraño residual en tejido blando
M840	Consolidación defectuosa de fractura
M841	Falta de consolidación de fractura [pseudoartrosis]
M842	Consolidación retardada de fractura
M952	Otras deformidades adquiridas de la cabeza
M966	Fractura de hueso posterior a inserción o implante ortopédico, prótesis articular o placa ósea
Q650	Luxación congénita de la cadera, unilateral
Q652	Luxación congénita de la cadera, no especificada
Q663	Otras deformidades varus congénitas de los pies
Q666	Otras deformidades valgus congénitas de los pies

Q667	Pie cavus
Q668	Otras deformidades congénitas de los pies
Q669	Deformidad congénita de los pies, no especificada
Q692	Dedo(s) supernumerario(s) del pie
Q699	Polidactilia, no especificada
Q700	Fusión de los dedos de la mano
Q713	Ausencia congénita de la mano y el (los) dedo(s)
Q750	Craneosinostosis
Q751	Disostosis craneofacial
Q758	Otras malformaciones congénitas especificadas de los huesos del cráneo y de la cara
Q878	Otros síndromes de malformaciones congénitas especificados, no clasificados en otra parte
Q897	Malformaciones congénitas múltiples, no clasificados en otra parte
S028	Fractura de otros huesos del cráneo y de la cara
T796	Isquemia traumática de músculo
T874	Infección de muñón de amputación

CDM 09 ENFERMEDADES Y TRASTORNO DE LA PIEL, TEJIDO SUBCUTÁNEO Y MAMA

Quirúrgico

GRD 571	Desbridamiento de piel con cc		
Quirúrgico	PR: 2.2312676		
Edad	< 15 años	15-64 años	> 64 años
M	0	0	0
H	1	1	0
M+H	1	1	0
TH M	0	0	0
TH H	0.0251791	0.0073651	0
TH	0.0127673	0.0036348	0
L M	0	0	0
L H	0	0	0
L	0	0	0
PDP M	0	0	0
PDP H	8	20	0
PDP	8	20	0

Procedimiento quirúrgico

8622	Desbridamiento escisional de herida, infección o quemadura
------	--

GRD 572	Desbridamiento de piel sin cc/ccm		
Quirúrgico	PR: 1.9665846		
Edad	< 15 años	15-64 años	> 64 años
M	0	39	8
H	0	66	1
M+H	0	105	9
TH M	0	0.2798796	0.3909055
TH H	0	0.4861026	0.0698758
TH	0	0.3816525	0.2587962
L M	0	2.56	12.5
L H	0	0	0
L	0	0.95	11.11
PDP M	0	7.03	6
PDP H	0	5.26	1
PDP	0	5.91	5.44

Procedimiento quirúrgico

8622	Desbridamiento escisional de herida, infección o quemadura
------	--

GRD 575	Injerto por úlceras de piel ó celulitis sin cc/ccm		
Quirúrgico	PR: 1.1803197		
Edad	< 15 años	15-64 años	> 64 años
M	0	0	0
H	0	1	0
M+H	0	1	0
TH M	0	0	0
TH H	0	0.0073651	0
TH	0	0.0036348	0
L M	0	0	0
L H	0	0	0
L	0	0	0
PDP M	0	0	0
PDP H	0	1	0
PDP	0	1	0

Daigóstico principal

L899	Úlcera de decúbito y por área de presión, no especificada
------	---

Y procedimiento quirúrgico

8660	Injerto cutáneo libre no especificado de otra manera
------	--

GRD 577	Injerto excepto por úlceras de piel o celulitis con cc		
Quirúrgico	PR: 2.7867094		
Edad	< 15 años	15-64 años	> 64 años
M	0	0	0
H	0	1	0
M+H	0	1	0
TH M	0	0	0
TH H	0	0.0073651	0
TH	0	0.0036348	0
L M	0	0	0
L H	0	0	0
L	0	0	0
PDP M	0	0	0
PDP H	0	11	0
PDP	0	11	0

Procedimiento quirúrgico

8671	Corte y preparación de injertos de pedículos o colgajos
------	---

GRD 578	Injerto excepto por úlceras de piel o celulitis sin cc/ccm		
---------	--	--	--

Quirúrgico PR: 0.7017478

Edad	< 15 años	15-64 años	> 64 años
M	0	38	4
H	0	144	12
M+H	0	182	16
TH M	0	0.2727032	0.1954527
TH H	0	1.0605875	0.8385099
TH	0	0.661531	0.4600821
L M	0	0	0
L H	0	0	0
L	0	0	0
PDP M	0	2.5	1
PDP H	0	2.23	4.42
PDP	0	2.29	3.56

Procedimiento quirúrgico

8660	Injerto cutáneo libre no especificado de otra manera
8669	Otro injerto cutáneo a otros sitios
8670	Injerto de pedículo o colgajo, no especificado de otra manera
8671	Corte y preparación de injertos de pedículos o colgajos
8673	Fijación de injerto de pedículo o colgajo a mano
8674	Fijación de injerto de pedículo o colgajo a otros sitios
8675	Revisión de injerto o colgajo
8691	Escisión de piel para injerto

GRD 580	Otros procedimientos en piel, tejido subcutáneo y mama con cc		
---------	---	--	--

Quirúrgico PR: 1.5172727

Edad	< 15 años	15-64 años	> 64 años
M	0	5	0
H	0	31	0
M+H	0	36	0
TH M	0	0.035882	0
TH H	0	0.2283209	0
TH	0	0.1308523	0
L M	0	0	0
L H	0	3.23	0
L	0	2.78	0
PDP M	0	4	0
PDP H	0	7.23	0
PDP	0	6.78	0

Procedimiento quirúrgico

0609	Otra incisión del área tiroidea
5411	Laparotomía exploradora
5419	Otra laparotomía
8400	Amputación de miembro superior, no especificada de otra manera
8417	Amputación por encima de la rodilla

GRD 579	Otros procedimientos en piel, tejido subcutáneo y mama con ccm		
---------	--	--	--

Quirúrgico PR: 1.0690537

Edad	< 15 años	15-64 años	> 64 años
M	0	4	0
H	0	20	1
M+H	0	24	1
TH M	0	0.0287056	0
TH H	0	0.1473038	0.0698758
TH	0	0.0872349	0.0287551
L M	0	50	0
L H	0	10	0
L	0	16.67	0
PDP M	0	18.25	0
PDP H	0	7.5	13
PDP	0	9.29	13

Procedimiento quirúrgico

0609	Otra incisión del área tiroidea
5411	Laparotomía exploradora
5419	Otra laparotomía
8417	Amputación por encima de la rodilla

GRD 581 Otros procedimientos en piel, tejido subcutáneo y mama sin cc/ccm

Quirúrgico		PR: 0.4531779		
Edad	< 15 años	15-64 años	> 64 años	
M	7	121	2	
H	16	605	19	
M+H	23	726	21	
TH M	0.1813006	0.8683446	0.0977263	
TH H	0.4028663	4.4559406	1.3276407	
TH	0.2936471	2.6388543	0.6038578	
L M	0	0	0	
L H	0	0.5	0	
L	0	0.41	0	
PDP M	3.29	3.35	17	
PDP H	6.31	4.23	5.37	
PDP	5.39	4.08	6.48	

Procedimiento quirúrgico	
0609	Otra incisión del área tiroidea
0870	Reconstrucción de párpado, no especificada de otra manera
2183	Reconstrucción nasal total
2184	Revisión de rinoplastia [rinoplastia secundaria]
2189	Otras operaciones de reparación y operaciones plásticas sobre la nariz
2756	Otro injerto de piel aplicado a labio y cavidad bucal
3931	Sutura de arteria
3998	Control de hemorragia, no especificado de otra manera
4835	Extirpación local de lesión o tejido rectal
4901	Incisión de absceso perianal
4902	Otra incisión de tejido perianal
4979	Otra reparación de esfínter anal
540X	Incisión de pared abdominal
5411	Laparotomía exploradora
5419	Otra laparotomía
543X	Escisión o eliminación de lesión o tejido de pared abdominal u ombligo
5472	Otra reparación de pared abdominal
8209	Otra incisión de tejido blando de mano
8229	Escisión de otra lesión de tejido de mano
8245	Otra sutura de otro tendón de mano
8289	Otras operaciones plásticas sobre mano

8314	Fasciotomía
8332	Escisión de lesión de músculo
8339	Escisión de lesión de otro tejido blando
8344	Otra fasciectomía
8349	Otra escisión de tejido blando
8364	Otra sutura de tendón
8365	Otra sutura de músculo o fascia
8382	Injerto de músculo o fascia
8388	Otras operaciones plásticas sobre tendón
8401	Amputación y desarticulación de dedo de mano
8405	Amputación a través de antebrazo
8407	Amputación a través de húmero
8408	Desarticulación de hombro
8410	Amputación de miembro inferior, no especificada de otra manera
8411	Amputación de dedo de pie
8417	Amputación por encima de la rodilla
8418	Desarticulación de cadera
8621	Extirpación de quiste o seno pilonidal
8683	Operación plástica de reducción de tamaño
8684	Relajación de cicatriz o de contractura reticulada de piel
8689	Otra reparación y reconstrucción de piel y tejido subcutáneo

O procedimiento no quirúrgico	
8607	Inserción de dispositivo de acceso vascular [DAV] totalmente implantable
8609	Otra incisión de piel y tejido subcutáneo
863X	Otra extirpación local o destrucción de lesión o tejido de piel y tejido subcutáneo

GRD 583		Mastectomía total por neoplasia maligna sin cc/ccm		
Quirúrgico		PR: 0.9282256		
Edad	< 15 años	15-64 años	> 64 años	
M	0	1	0	
H	0	0	0	
M+H	0	1	0	
TH M	0	0.0071764	0	
TH H	0	0	0	
TH	0	0.0036348	0	
LM	0	0	0	
LH	0	0	0	
L	0	0	0	
PDP M	0	1	0	
PDP H	0	0	0	
PDP	0	1	0	
Diagnóstico principal o secundario				
C509	Tumor maligno de la mama, parte no especificada			
Y procedimiento quirúrgico				
8547	Mastectomía radical ampliada unilateral			

GRD 584		Biopsia de mama, escisión local y otros procedimientos de mama sin cc/ccm		
Quirúrgico		PR: 0.4922150		
Edad	< 15 años	15-64 años	> 64 años	
M	0	1	0	
H	0	0	0	
M+H	0	1	0	
TH M	0	0.0071764	0	
TH H	0	0	0	
TH	0	0.0036348	0	
LM	0	0	0	
LH	0	0	0	
L	0	0	0	
PDP M	0	1	0	
PDP H	0	0	0	
PDP	0	1	0	
Procedimiento quirúrgico				
8554	Implante mamario bilateral			

GRD 585		Biopsia de mama, escisión local y otros procedimientos de mama sin cc/ccm		
Quirúrgico		PR: 0.5239246		
Edad	< 15 años	15-64 años	> 64 años	
M	1	22	0	
H	3	2	0	
M+H	4	24	0	
TH M	0.0259	0.1578808	0	
TH H	0.0755374	0.0147303	0	
TH	0.0510691	0.0872349	0	
LM	0	0	0	
LH	0	0	0	
L	0	0	0	
PDP M	2	2.27	0	
PDP H	2	1.5	0	
PDP	2	2.21	0	
Procedimiento quirúrgico				
8520	Extirpación o destrucción de tejido de mama, no especificada de otra manera			
8521	Extirpación local de lesión de mama			
8524	Extirpación de tejido mamario ectópico			
8536	Otra mastectomía subcutánea bilateral			
8541	Mastectomía simple unilateral			
8550	Mamoplastia de aumento, no especificada de otra manera			
8553	Implante mamario unilateral			
8554	Implante mamario bilateral			
856X	Mastopexia			
8587	Otra reparación o reconstrucción de pezón			
8595	Inserción de expansores del tejido mamario			
8599	Otra operación sobre la mama			

Médico

GRD 592		Úlceras de la piel con ccm		
Médico		PR: 1.1009208		
Edad	< 15 años	15-64 años	> 64 años	
M	0	0	2	
H	0	2	1	
M+H	0	2	3	
TH M	0	0	0.0977263	
TH H	0	0.0147303	0.0698758	
TH	0	0.0072696	0.0862654	
L M	0	0	50	
L H	0	50	100	
L	0	50	66.67	
PDP M	0	0	5.5	
PDP H	0	19	20	
PDP	0	19	10.33	
Diagnóstico principal				
L890	Úlcera de decúbito y por área de presión, etapa I			
L984	Úlcera crónica de la piel, no clasificada en otra parte			

GRD 593		Úlceras de la piel con cc		
Médico		PR: 0.8722996		
Edad	< 15 años	15-64 años	> 64 años	
M	0	1	1	
H	0	1	0	
M+H	0	2	1	
TH M	0	0.0071764	0.0488631	
TH H	0	0.0073651	0	
TH	0	0.0072696	0.0287551	
L M	0	0	0	
L H	0	0	0	
L	0	0	0	
PDP M	0	9	3	
PDP H	0	4	0	
PDP	0	6.5	3	
Diagnóstico principal				
L891	Úlcera de decúbito, etapa II			
L899	Úlcera de decúbito y por área de presión, no especificada			

GRD 594		Úlceras de la piel sin cc/ccm		
Médico		PR: 0.7011128		
Edad	< 15 años	15-64 años	> 64 años	
M	0	3	5	
H	1	10	2	
M+H	1	13	7	
TH M	0	0.0215292	0.2443159	
TH H	0.0251791	0.0736519	0.1397516	
TH	0.0127673	0.0472522	0.2012859	
L M	0	0	20	
L H	0	0	50	
L	0	0	28.57	
PDP M	0	3.67	9.8	
PDP H	1	14.1	1.5	
PDP	1	11.69	7.43	
Diagnóstico principal				
L890	Úlcera de decúbito y por área de presión, etapa I			
L893	Úlcera de decúbito, etapa IV			
L899	Úlcera de decúbito y por área de presión, no especificada			
L97X	Úlcera de miembro inferior, no clasificada en otra parte			
L984	Úlcera crónica de la piel, no clasificada en otra parte			

GRD 596		Trastornos mayores de piel sin ccm		
Médico		PR: 0.6007520		
Edad	< 15 años	15-64 años	> 64 años	
M	10	6	0	
H	2	3	0	
M+H	12	9	0	
TH M	0.2590009	0.0430584	0	
TH H	0.0503582	0.0220955	0	
TH	0.1532072	0.0327131	0	
L M	0	0	0	
L H	0	33.33	0	
L	0	11.11	0	
PDP M	9	9.33	0	
PDP H	2.5	8	0	
PDP	7.92	8.89	0	
Diagnóstico principal				
B029	Herpes zoster sin complicaciones			
C439	Melanoma maligno de piel, sitio no especificado			
L00X	Síndrome estafilocócico de la piel escaldada			
L511	Eritema multiforme flictenular			
L519	Eritema multiforme, no especificado			
L930	Lupus eritematoso discoide			
L931	Lupus eritematoso cutáneo subagudo			
L932	Otros lupus eritematosos localizados			

GRD 598	Neoplasias malignas de mama con cc		
---------	------------------------------------	--	--

Médico		PR: 0.7782862		
Edad	< 15 años	15-64 años	> 64 años	
M	0	0	2	
H	0	0	0	
M+H	0	0	2	
TH M	0	0	0.0977263	
TH H	0	0	0	
TH	0	0	0.0575103	
LM	0	0	0	
LH	0	0	0	
L	0	0	0	
PDP M	0	0	4	
PDP H	0	0	0	
PDP	0	0	4	

Diagnóstico principal

C509	Tumor maligno de la mama, parte no especificada
C792	Tumor maligno secundario de la piel

GRD 599	Neoplasias malignas de mama sin cc/ccm		
---------	--	--	--

Médico		PR: 0.6102839		
Edad	< 15 años	15-64 años	> 64 años	
M	0	3	0	
H	0	0	0	
M+H	0	3	0	
TH M	0	0.0215292	0	
TH H	0	0	0	
TH	0	0	0	
LM	0	0	0	
LH	0	0	0	
L	0	0	0	
PDP M	0	6	0	
PDP H	0	0	0	
PDP	0	6	0	

Diagnóstico principal

C503	Tumor maligno del cuadrante inferior interno de la mama
C509	Tumor maligno de la mama, parte no especificada

GRD 601	Neoplasias benignas de mama sin cc/ccm		
---------	--	--	--

Médico		PR: 0.3145457		
Edad	< 15 años	15-64 años	> 64 años	
M	1	14	1	
H	2	2	0	
M+H	3	16	1	
TH M	0.0259	0.1004696	0.0488631	
TH H	0.0503582	0.0147303	0	
TH	0.0383018	0.0581566	0.0287551	
LM	0	0	0	
LH	0	0	0	
L	0	0	0	
PDP M	2	3.79	1	
PDP H	2	2	0	
PDP	2	3.56	1	

Diagnóstico principal

N603	Fibroesclerosis de mama
N61X	Trastornos inflamatorios de la mama
N62X	Hipertrofia de la mama
N63X	Masa no especificada en la mama
N649	Trastorno de la mama, no especificado
Q831	Mama supernumeraria
T854	Complicación mecánica de prótesis e implante de mama

GRD 602	Celulitis con ccm		
---------	-------------------	--	--

Médico		PR: 1.0534158		
Edad	< 15 años	15-64 años	> 64 años	
M	0	5	1	
H	0	2	3	
M+H	0	7	4	
TH M	0	0.035882	0.0488631	
TH H	0	0.0147303	0.2096274	
TH	0	0.0254435	0.1150205	
LM	0	20	100	
LH	0	50	100	
L	0	28.57	100	
PDP M	0	12	21	
PDP H	0	13	4.33	
PDP	0	12.29	8.5	

Diagnóstico principal

L022	Absceso cutáneo, furúnculo y ántrax del tronco
L032	Celulitis de la cara
L089	Infección local de la piel y del tejido subcutáneo, no especificada

GRD 603 Celulitis sin ccm

Médico PR: 0.6684436

Edad	< 15 años	15-64 años	> 64 años
M	59	71	18
H	50	188	18
M+H	109	259	36
TH M	1.5281054	0.5095245	0.8795375
TH H	1.2589574	1.3846559	1.2577649
TH	1.3916321	0.9414094	1.0351848
L M	0	2.82	5.56
L H	0	1.06	5.56
L	0	1.54	5.56
PDP M	5.42	8.45	7.17
PDP H	6.74	8.78	7.83
PDP	6.03	8.69	7.5

Diagnóstico principal

A46X	Erisipela
L010	Impétigo [cualquier sitio anatómico] [cualquier organismo]
L020	Absceso cutáneo, furúnculo y ántrax de la cara
L021	Absceso cutáneo, furúnculo y ántrax del cuello
L022	Absceso cutáneo, furúnculo y ántrax del tronco
L023	Absceso cutáneo, furúnculo y ántrax de glúteos
L024	Absceso cutáneo, furúnculo y ántrax de miembro
L028	Absceso cutáneo, furúnculo y ántrax de otros sitios
L029	Absceso cutáneo, furúnculo y ántrax de sitio no especificado
L030	Celulitis de los dedos de la mano y del pie
L031	Celulitis de otras partes de los miembros
L032	Celulitis de la cara
L033	Celulitis del tronco
L038	Celulitis de otros sitios
L039	Celulitis de sitio no especificado
L050	Quiste pilonidal con absceso
L059	Quiste pilonidal sin absceso
L088	Otras infecciones locales especificadas de la piel y del tejido subcutáneo
L089	Infección local de la piel y del tejido subcutáneo, no especificada

GRD 604 Traumatismos en piel, tejido subcutáneo y mama con ccm

Médico PR: 0.7318202

Edad	< 15 años	15-64 años	> 64 años
M	2	7	0
H	2	39	3
M+H	4	46	3
TH M	0.0518001	0.0502348	0
TH H	0.0503582	0.2872424	0.2096274
TH	0.0510691	0.1672001	0.0862654
L M	0	0	0
L H	0	38.46	33.33
L	0	32.61	33.33
PDP M	16.5	7	0
PDP H	6.5	7.92	12.67
PDP	11.5	7.78	12.67

Diagnóstico principal

S009	Traumatismo superficial de la cabeza, parte no especificada
S014	Herida de la mejilla y de la región temporomandibular
S018	Herida de otras partes de la cabeza
S019	Herida de la cabeza, parte no especificada
S117	Heridas múltiples del cuello
S118	Heridas de otras partes del cuello
S119	Herida de cuello, parte no especificada
S202	Contusión del tórax
S208	Traumatismo superficial de otras partes y de las no especificadas del tórax
S218	Herida de otras partes del tórax
S219	Herida del tórax, parte no especificada
S301	Contusión de la pared abdominal
S318	Heridas de otras partes y de las no especificadas del abdomen
S410	Herida del hombro
T000	Traumatismos superficiales que afectan la cabeza con el cuello
T009	Traumatismos superficiales múltiples, no especificados
T140	Traumatismo superficial de región no especificada del cuerpo
T141	Herida de región no especificada del cuerpo

GRD 605	Traumatismos en piel, tejido subcutáneo y mama sin ccm		
----------------	---	--	--

Médico PR: 0.4185060

Edad	< 15 años	15-64 años	> 64 años
M	61	567	36
H	97	1,519	47
M+H	158	2,086	83
TH M	1.5799056	4.0690197	1.7590751
TH H	2.4423775	11.1877254	3.284164
TH	2.0172281	7.5821625	2.386676
L M	0	0	2.78
L H	0	0.79	2.13
L	0	0.58	2.41
PDP M	2.51	1.38	2.22
PDP H	3.37	2.19	2.83
PDP	3.04	1.97	2.57

Diagnóstico principal

S000	Traumatismo superficial del cuero cabelludo
S003	Traumatismo superficial de la nariz
S004	Traumatismo superficial del oído
S005	Traumatismo superficial del labio y de la cavidad bucal
S007	Traumatismos superficiales múltiples de la cabeza
S008	Traumatismo superficial de otras partes de la cabeza
S009	Traumatismo superficial de la cabeza, parte no especificada
S010	Herida del cuero cabelludo
S014	Herida de la mejilla y de la región temporomandibular
S017	Heridas múltiples de la cabeza
S018	Herida de otras partes de la cabeza
S019	Herida de la cabeza, parte no especificada
S088	Amputación traumática de otras partes de la cabeza
S101	Otros traumatismos superficiales y los no especificados de la garganta
S117	Heridas múltiples del cuello
S118	Heridas de otras partes del cuello
S119	Herida de cuello, parte no especificada
S202	Contusión del tórax
S207	Traumatismos superficiales múltiples del tórax
S208	Traumatismo superficial de otras partes y de las no especificadas del tórax
S210	Herida de la mama

S211	Herida de la pared anterior del tórax
S212	Herida de la pared posterior del tórax
S218	Herida de otras partes del tórax
S219	Herida del tórax, parte no especificada
S300	Contusión de la región lumbosacra y de la pelvis
S301	Contusión de la pared abdominal
S307	Traumatismos superficiales múltiples del abdomen, de la región lumbosacra y de la pelvis
S308	Otros traumatismos superficiales del abdomen, de la región lumbosacra y de la pelvis
S309	Traumatismo superficial del abdomen, de la región lumbosacra y de la pelvis, parte no especificada
S310	Herida de la región lumbosacra y de la pelvis
S311	Herida de la pared abdominal
S317	Heridas múltiples del abdomen, de la región lumbosacra y de la pelvis
S318	Heridas de otras partes y de las no especificadas del abdomen
S400	Contusión del hombro y del brazo
S409	Traumatismo superficial no especificado del hombro y del brazo
S410	Herida del hombro
S411	Herida del brazo
S418	Herida de otras partes y de las no especificadas del hombro y del brazo
S500	Contusión del codo
S510	Herida del codo
S517	Heridas múltiples del antebrazo
S518	Herida de otras partes del antebrazo
S519	Herida del antebrazo, parte no especificada
S600	Contusión de dedo(s) de la mano, sin daño de la(s) uña(s)
S601	Contusión de dedo(s) de la mano con daño de la(s) uña(s)
S602	Contusión de otras partes de la muñeca y de la mano
S607	Traumatismos superficiales múltiples de la muñeca y de la mano
S608	Otros traumatismos superficiales de la muñeca y de la mano
S609	Traumatismo superficial de la muñeca y de la mano, no especificado
S610	Herida de dedo(s) de la mano, sin daño de la(s) uña(s)
S611	Herida de dedo(s) de la mano, con daño de la(s) uña(s)
S617	Heridas múltiples de la muñeca y de la mano

S618	Herida de otras partes de la muñeca y de la mano	T920	Secuelas de herida de miembro superior
S619	Herida de la muñeca y de la mano, parte no especificada	T951	Secuelas de quemadura, corrosión y congelamiento del tronco
S709	Traumatismo superficial de la cadera y del muslo, no especificado		
S710	Herida de la cadera		
S711	Herida del muslo		
S717	Heridas múltiples de la cadera y del muslo		
S718	Herida de otras partes y de las no especificadas de la cintura pélvica		
S800	Contusión de la rodilla		
S801	Contusión de otras partes y las no especificadas de la pierna		
S810	Herida de la rodilla		
S817	Heridas múltiples de la pierna		
S818	Herida de otras partes de la pierna		
S819	Herida de la pierna, parte no especificada		
S900	Contusión del tobillo		
S902	Contusión de dedo(s) del pie con daño de la(s) uña(s)		
S903	Contusión de otras partes y de las no especificadas del pie		
S910	Herida del tobillo		
S911	Herida de dedo(s) del pie sin daño(s) de la(s) uña(s)		
S913	Herida de otras partes del pie		
T008	Traumatismos superficiales que afectan otras combinaciones de regiones del cuerpo		
T009	Traumatismos superficiales múltiples, no especificados		
T011	Heridas que afectan el tórax con el abdomen, la región lumbosacra y la pelvis		
T012	Heridas que afectan múltiples regiones del (de los) miembro(s) superior(es)		
T016	Heridas que afectan múltiples regiones del (de los) miembro(s) superior(es) con miembro(s) inferior(es)		
T018	Heridas que afectan otras combinaciones de las regiones del cuerpo		
T091	Herida del tronco, nivel no especificado		
T110	Traumatismo superficial de miembro superior, nivel no especificado		
T111	Herida de miembro superior, nivel no especificado		
T130	Traumatismo superficial de miembro inferior, nivel no especificado.		
T131	Herida de miembro inferior, nivel no especificado		
T140	Traumatismo superficial de región no especificada del cuerpo		
T141	Herida de región no especificada del cuerpo		

GRD 607 **Trastornos menores de piel sin ccm**

Médico PR: 0.3176532

Edad	< 15 años	15-64 años	> 64 años
M	29	54	1
H	41	40	0
M+H	70	94	1
TH M	0.7511026	0.3875256	0.0488631
TH H	1.0323451	0.2946076	0
TH	0.8937087	0.3416698	0.0287551
L M	0	0	0
L H	0	0	0
L	0	0	0
PDP M	4.1	1.74	10
PDP H	2.8	3.13	0
PDP	3.34	2.33	10

Diagnóstico principal

A422	Actinomicosis cervicofacial
A630	Verrugas (venéreas) anogenitales
B353	Tiña del pie [Tinea pedis]
B852	Pediculosis, sin otra especificación
B871	Miasis en heridas
B879	Miasis, no especificada
C448	Lesión de sitios contiguos de la piel
C461	Sarcoma de Kaposi del tejido blando
D170	Tumor benigno lipomatoso de piel y de tejido subcutáneo de cabeza, cara y cuello
D171	Tumor benigno lipomatoso de piel y de tejido subcutáneo del tronco
D172	Tumor benigno lipomatoso de piel y de tejido subcutáneo de miembros
D173	Tumor benigno lipomatoso de piel y de tejido subcutáneo de otros sitios y de los no especificados
D177	Tumor benigno lipomatoso de otros sitios especificados
D179	Tumor benigno lipomatoso, de sitio no especificado
D220	Nevo melanocítico del labio
D232	Tumor benigno de la piel de la oreja y del conducto auditivo externo
D233	Tumor benigno de la piel de otras partes y de las no especificadas de la cara
D239	Tumor benigno de la piel, sitio no especificado
D24X	Tumor benigno de la mama
D485	Tumor de comportamiento incierto o desconocido de la piel
L209	Dermatitis atópica, no especificada

L211	Dermatitis seborreica infantil
L22X	Dermatitis del pañal
L259	Dermatitis de contacto, forma y causa no especificadas
L282	Otros prurigos
L298	Otros pruritos
L509	Urticaria, no especificada
L538	Otras afecciones eritematosas especificadas
L539	Afección eritematosa, no especificada
L720	Quiste epidérmico
L721	Quiste tricodérmico
L732	Hidradenitis supurativa
L904	Acrodermatitis crónica atrófica
L905	Fibrosis y afecciones cicatriciales de la piel
L910	Cicatriz queiloide
L921	Necrobiosis lipídica, no clasificada en otra parte
L923	Granuloma por cuerpo extraño en la piel y en el tejido subcutáneo
L928	Otros trastornos granulomatosos de la piel y del tejido subcutáneo
L929	Trastorno granulomatoso de la piel y del tejido subcutáneo, no especificado
L988	Otros trastornos especificados de la piel y del tejido subcutáneo
L998	Otros trastornos de la piel y del tejido subcutáneo en enfermedades clasificadas en otra parte
M356	Paniculitis recidivante [Weber-Christian]
Q809	Ictiosis congénita, no especificada
Q820	Linfedema hereditario
Q828	Otras malformaciones congénitas de la piel, especificadas
Q829	Malformación congénita de la piel, no especificada
R21X	Salpullido y otras erupciones cutáneas no especificadas
R221	Tumefacción, masa o prominencia localizada en el cuello
Z421	Cuidados posteriores a la cirugía plástica de la mama

CDM 10 ENFERMEDADES Y TRASTORNOS ENDOCRINOS, DE LA NUTRICIÓN Y METABÓLICOS

Quirúrgico

GRD 616		Amputación de miembro inferior por trastornos endocrinos, nutricionales y metabólicos con ccm		
Quirúrgico		PR: 3.1418985		
		PR sin TI: 1.8247986		
Edad	< 15 años	15-64 años	> 64 años	
M	0	0	0	
H	0	1	0	
M+H	0	1	0	
TH M	0	0	0	
TH H	0	0.0073651	0	
TH	0	0.0036348	0	
LM	0	0	0	
LH	0	100	0	
L	0	100	0	
PDP M	0	0	0	
PDP H	0	2	0	
PDP	0	2	0	
Procedimiento quirúrgico				
8417	Amputación por encima de la rodilla			

GRD 618		Amputación de miembro inferior por trastornos endocrinos, nutricionales y metabólicos sin cc/ccm		
Quirúrgico		PR: 1.4243236		
Edad	< 15 años	15-64 años	> 64 años	
M	0	3	3	
H	0	12	5	
M+H	0	15	8	
TH M	0	0.0215292	0.1465895	
TH H	0	0.0883822	0.3493791	
TH	0	0.0545218	0.2300411	
LM	0	0	0	
LH	0	0	0	
L	0	0	0	
PDP M	0	6.33	10	
PDP H	0	5.75	8.6	
PDP	0	5.87	9.13	
Procedimiento quirúrgico				
8410	Amputación de miembro inferior, no especificada de otra manera			
8411	Amputación de dedo de pie			
8416	Desarticulación de rodilla			
8417	Amputación por encima de la rodilla			

GRD 621		Procedimientos en quirófano por obesidad sin cc/ccm		
Quirúrgico		PR: 1.4561694		
Edad	< 15 años	15-64 años	> 64 años	
M	0	9	0	
H	0	0	0	
M+H	0	9	0	
TH M	0	0.0645876	0	
TH H	0	0	0	
TH	0	0.0327131	0	
LM	0	0	0	
LH	0	0	0	
L	0	0	0	
PDP M	0	2.33	0	
PDP H	0	0	0	
PDP	0	2.33	0	
Procedimiento quirúrgico				
8683	Operación plástica de reducción de tamaño			

GRD 622		Injertos cutáneos y desbridamiento de heridas por trastornos endocrinos, nutricionales y metabólicos con ccm		
Quirúrgico		PR: 10.7552416		
		PR sin TI: 5.8762375		
Edad	< 15 años	15-64 años	> 64 años	
M	0	0	1	
H	0	0	0	
M+H	0	0	1	
TH M	0	0	0.0488631	
TH H	0	0	0	
TH	0	0	0.0287551	
LM	0	0	100	
LH	0	0	0	
L	0	0	100	
PDP M	0	0	3	
PDP H	0	0	0	
PDP	0	0	3	
Procedimiento quirúrgico				
8622	Desbridamiento escisional de herida, infección o quemadura			

GRD 623	Injertos cutáneos y desbridamiento de heridas por trastornos endocrinos, nutricionales y metabólicos con cc		
----------------	--	--	--

Quirúrgico PR: 1.8028131

Edad	< 15 años	15-64 años	> 64 años
M	0	1	0
H	0	3	0
M+H	0	4	0
TH M	0	0.0071764	0
TH H	0	0.0220955	0
TH	0	0.0145391	0
L M	0	0	0
L H	0	33.33	0
L	0	25	0
PDP M	0	18	0
PDP H	0	14	0
PDP	0	15	0

Procedimiento quirúrgico

8622	Desbridamiento escisional de herida, infección o quemadura
8660	Injerto cutáneo libre no especificado de otra manera

GRD 624	Injertos cutáneos y desbridamiento de heridas por trastornos endocrinos, nutricionales y metabólicos sin cc/ccm		
----------------	--	--	--

Quirúrgico PR: 1.6080879

Edad	< 15 años	15-64 años	> 64 años
M	0	1	0
H	0	2	0
M+H	0	3	0
TH M	0	0.0071764	0
TH H	0	0.0147303	0
TH	0	0.0109044	0
L M	0	0	0
L H	0	0	0
L	0	0	0
PDP M	0	6	0
PDP H	0	35	0
PDP	0	25.33	0

Procedimiento quirúrgico

8622	Desbridamiento escisional de herida, infección o quemadura
------	--

GRD 627	Procedimientos en glándulas tiroides, paratiroides y conducto tirogloso sin cc/ccm		
----------------	---	--	--

Quirúrgico PR: 1.2493419

Edad	< 15 años	15-64 años	> 64 años
M	2	2	0
H	0	1	0
M+H	2	3	0
TH M	0.0518001	0.0143528	0
TH H	0	0.0073651	0
TH	0.0255345	0.0109044	0
L M	0	0	0
L H	0	0	0
L	0	0	0
PDP M	1	8.5	0
PDP H	0	2	0
PDP	1	6.33	0

Procedimiento quirúrgico

0639	Otra tiroidectomía parcial
064X	Tiroidectomía total
067X	Extirpación del conducto tirogloso

GRD 628		Otros procedimientos en quirófano por trastornos endocrinos, nutricionales y metabólicos con ccm		
Quirúrgico		PR: 5.5404436		
		PR sin TI: 2.3260927		
Edad	< 15 años	15-64 años	> 64 años	
M	0	0	3	
H	0	2	0	
M+H	0	2	3	
TH M	0	0	0.1465895	
TH H	0	0.0147303	0	
TH	0	0.0072696	0.0862654	
LM	0	0	100	
LH	0	50	0	
L	0	50	100	
PDP M	0	0	9.67	
PDP H	0	42.5	0	
PDP	0	42.5	9.67	
Procedimiento quirúrgico				
5411	Laparotomía exploradora			
5419	Otra laparotomía			

GRD 630		Otros procedimientos en quirófano por trastornos endocrinos, nutricionales y metabólicos sin cc/ccm		
Quirúrgico		PR: 1.3713825		
Edad	< 15 años	15-64 años	> 64 años	
M	0	1	0	
H	0	2	0	
M+H	0	3	0	
TH M	0	0.0071764	0	
TH H	0	0.0147303	0	
TH	0	0.0109044	0	
LM	0	0	0	
LH	0	0	0	
L	0	0	0	
PDP M	0	7	0	
PDP H	0	3.5	0	
PDP	0	4.67	0	
Procedimiento quirúrgico				
4011	Biopsia de estructura linfática			
5411	Laparotomía exploradora			
5419	Otra laparotomía			

GRD 629		Otros procedimientos en quirófano por trastornos endocrinos, nutricionales y metabólicos con cc		
Quirúrgico		PR: 4.9562717		
		PR sin TI: 1.9726765		
Edad	< 15 años	15-64 años	> 64 años	
M	1	0	1	
H	0	0	0	
M+H	1	0	1	
TH M	0.0259	0	0.0488631	
TH H	0	0	0	
TH	0.0127673	0	0.0287551	
LM	0	0	0	
LH	0	0	0	
L	0	0	0	
PDP M	7	0	16	
PDP H	0	0	0	
PDP	7	0	16	
Procedimiento quirúrgico				
5411	Laparotomía exploradora			

Médico

GRD 637	Diabetes con ccm		
Médico	PR: 0.8088107		
Edad	< 15 años	15-64 años	> 64 años
M	2	65	26
H	1	64	28
M+H	3	129	54
TH M	0.0518001	0.4664661	1.2704431
TH H	0.0251791	0.4713722	1.9565232
TH	0.0383018	0.4688873	1.5527772
L M	0	27.69	50
L H	0	21.88	53.57
L	0	24.81	51.85
PDP M	5.5	9.05	7.85
PDP H	3	9.84	9.07
PDP	4.67	9.44	8.48

Diagnóstico principal

E100	Diabetes mellitus insulino dependiente, con coma
E101	Diabetes mellitus insulino dependiente, con cetoacidosis
E107	Diabetes mellitus insulino dependiente, con complicaciones múltiples
E109	Diabetes mellitus insulino dependiente, sin mención de complicación
E111	Diabetes mellitus no insulino dependiente, con cetoacidosis
E116	Diabetes mellitus no insulino dependiente, con otras complicaciones especificadas
E117	Diabetes mellitus no insulino dependiente, con complicaciones múltiples
E118	Diabetes mellitus no insulino dependiente, con complicaciones no especificadas
E119	Diabetes mellitus no insulino dependiente, sin mención de complicación
E131	Otras diabetes mellitus especificadas, con cetoacidosis
E141	Diabetes mellitus no especificada, con cetoacidosis
E146	Diabetes mellitus no especificada, con otras complicaciones especificadas
E147	Diabetes mellitus no especificada, con complicaciones múltiples
E148	Diabetes mellitus no especificada, con complicaciones no especificadas
E149	Diabetes mellitus no especificada, sin mención de complicación

GRD 638	Diabetes con cc		
Médico	PR: 0.7293908		
Edad	< 15 años	15-64 años	> 64 años
M	8	85	19
H	2	76	9
M+H	10	161	28
TH M	0.2072007	0.6099941	0.9284007
TH H	0.0503582	0.5597545	0.6288824
TH	0.1276727	0.5852005	0.8051437
L M	0	5.88	42.11
L H	0	7.89	22.22
L	0	6.83	35.71
PDP M	8.63	6.91	9.16
PDP H	2.5	7.39	7.44
PDP	7.4	7.14	8.61

Diagnóstico principal

E101	Diabetes mellitus insulino dependiente, con cetoacidosis
E107	Diabetes mellitus insulino dependiente, con complicaciones múltiples
E108	Diabetes mellitus insulino dependiente, con complicaciones no especificadas
E109	Diabetes mellitus insulino dependiente, sin mención de complicación
E110	Diabetes mellitus no insulino dependiente, con coma
E111	Diabetes mellitus no insulino dependiente, con cetoacidosis
E116	Diabetes mellitus no insulino dependiente, con otras complicaciones especificadas
E117	Diabetes mellitus no insulino dependiente, con complicaciones múltiples
E118	Diabetes mellitus no insulino dependiente, con complicaciones no especificadas
E119	Diabetes mellitus no insulino dependiente, sin mención de complicación
E131	Otras diabetes mellitus especificadas, con cetoacidosis
E140	Diabetes mellitus no especificada, con coma
E141	Diabetes mellitus no especificada, con cetoacidosis
E146	Diabetes mellitus no especificada, con otras complicaciones especificadas
E148	Diabetes mellitus no especificada, con complicaciones no especificadas
E149	Diabetes mellitus no especificada, sin mención de complicación

GRD 639 **Diabetes sin cc/ccm**

Médico		PR: 0.6888499		
Edad	< 15 años	15-64 años	> 64 años	
M	31	146	52	
H	24	164	39	
M+H	55	310	91	
TH M	0.8029028	1.0477546	2.5408862	
TH H	0.6042995	1.2078913	2.7251573	
TH	0.7021997	1.1267835	2.6167171	
L M	0	5.48	25	
L H	0	7.32	10.26	
L	0	6.45	18.68	
PDP M	8	6.41	6.62	
PDP H	5.46	6.66	7.87	
PDP	6.89	6.54	7.15	

Diagnóstico principal

- E101 Diabetes mellitus insulinodependiente, con cetoacidosis
- E107 Diabetes mellitus insulinodependiente, con complicaciones múltiples
- E108 Diabetes mellitus insulinodependiente, con complicaciones no especificadas
- E109 Diabetes mellitus insulinodependiente, sin mención de complicación
- E110 Diabetes mellitus no insulinodependiente, con coma
- E111 Diabetes mellitus no insulinodependiente, con cetoacidosis
- E116 Diabetes mellitus no insulinodependiente, con otras complicaciones especificadas
- E117 Diabetes mellitus no insulinodependiente, con complicaciones múltiples
- E118 Diabetes mellitus no insulinodependiente, con complicaciones no especificadas
- E119 Diabetes mellitus no insulinodependiente, sin mención de complicación
- E128 Diabetes mellitus asociada con desnutrición, con complicaciones no especificadas
- E131 Otras diabetes mellitus especificadas, con cetoacidosis
- E138 Otras diabetes mellitus especificadas, con complicaciones no especificadas
- E139 Otras diabetes mellitus especificadas, sin mención de complicación
- E140 Diabetes mellitus no especificada, con coma
- E141 Diabetes mellitus no especificada, con cetoacidosis
- E146 Diabetes mellitus no especificada, con otras complicaciones especificadas
- E147 Diabetes mellitus no especificada, con complicaciones múltiples

- E148 Diabetes mellitus no especificada, con complicaciones no especificadas
- E149 Diabetes mellitus no especificada, sin mención de complicación

GRD 640 **Trastornos nutricionales, metabólicos, de líquidos y electrolitos con ccm**

Médico		PR: 3.8508145		
		PR sin TI: 0.8718815		
Edad	< 15 años	15-64 años	> 64 años	
M	3	41	17	
H	6	54	11	
M+H	9	95	28	
TH M	0.0777002	0.2942324	0.8306743	
TH H	0.1510748	0.3977203	0.7686341	
TH	0.1149054	0.3453046	0.8051437	
L M	33.33	51.22	82.35	
L H	16.67	57.41	54.55	
L	22.22	54.74	71.43	
PDP M	5.33	9.68	7.59	
PDP H	18.17	9.43	7.36	
PDP	13.89	9.54	7.5	

Diagnóstico principal

- E162 Hipoglicemia, no especificada
- E43X Desnutrición proteocalórica severa, no especificada
- E46X Desnutrición proteocalórica, no especificada
- E669 Obesidad, no especificada
- E835 Trastornos del metabolismo del calcio
- E86X Depleción del volumen
- E870 Hiperosmolaridad e hipernatremia
- E871 Hiposmolaridad e hiponatremia
- E872 Acidosis
- E874 Trastornos mixtos del balance ácido-básico
- E875 Hiperpotasemia
- E876 Hipopotasemia
- E878 Otros trastornos del equilibrio de los electrolitos y de los líquidos, no clasificados en otra parte

GRD 641 **Trastornos nutricionales, metabólicos, de líquidos y electrolitos sin ccm**

Médico		PR: 0.6921395		
Edad	< 15 años	15-64 años	> 64 años	
M	58	69	27	
H	62	91	18	
M+H	120	160	45	
TH M	1.5022053	0.4951717	1.3193063	
TH H	1.5611072	0.6702324	1.2577649	
TH	1.532072	0.5815657	1.293981	
L M	1.72	13.04	25.93	
L H	0	26.37	22.22	
L	0.83	20.63	24.44	
PDP M	4.88	7.28	5.44	
PDP H	4.37	4.96	6.06	
PDP	4.62	5.96	5.69	

Diagnóstico principal

E15X	Coma hipoglucémico no diabético
E162	Hipoglucemia, no especificada
E43X	Desnutrición proteocalórica severa, no especificada
E440	Desnutrición proteocalórica moderada
E441	Desnutrición proteocalórica leve
E46X	Desnutrición proteocalórica, no especificada
E660	Obesidad debida a exceso de calorías
E662	Obesidad extrema con hipoventilación alveolar
E668	Otros tipos de obesidad
E669	Obesidad, no especificada
E835	Trastornos del metabolismo del calcio
E86X	Depleción del volumen
E870	Hiperosmolaridad e hipernatremia
E871	Hiposmolaridad e hiponatremia
E872	Acidosis
E873	Alcalosis
E875	Hiperpotasemia
E876	Hipopotasmia
E877	Sobrecarga de líquidos
E878	Otros trastornos del equilibrio de los electrolitos y de los líquidos, no clasificados en otra parte
R633	Dificultades y mala administración de la alimentación

GRD 642 **Errores innatos del metabolismo y otros**

Médico		PR: 1.6416972		
Edad	< 15 años	15-64 años	> 64 años	
M	0	6	1	
H	1	4	1	
M+H	1	10	2	
TH M	0	0.0430584	0.0488631	
TH H	0.0251791	0.0294607	0.0698758	
TH	0.0127673	0.0363479	0.0575103	
L M	0	0	100	
L H	0	25	0	
L	0	10	50	
PDP M	0	5.67	3	
PDP H	55	3	7	
PDP	55	4.6	5	

Diagnóstico principal

E785	Hiperlipidemia no especificada
E832	Trastornos del metabolismo del zinc
E839	Trastorno del metabolismo de los minerales, no especificado
E881	Lipodistrofia, no clasificada en otra parte
E888	Otros trastornos especificados del metabolismo
E889	Trastorno metabólico, no especificado

GRD 643 **Trastornos endocrinos con ccm**

Médico		PR: 1.0075564	
Edad	< 15 años	Edad	< 15 años
M	0	2	2
H	0	1	0
M+H	0	3	2
TH M	0	0.0143528	0.0977263
TH H	0	0.0073651	0
TH	0	0.0109044	0.0575103
L M	0	0	50
L H	0	0	0
L	0	0	50
PDP M	0	14.5	9.5
PDP H	0	14	0
PDP	0	14.33	9.5

Diagnóstico principal

E039	Hipotiroidismo, no especificado
E274	Otras insuficiencias corticosuprarrenales y las no especificadas

GRD 644 Trastornos endocrinos con cc

Médico PR: 0.7868703

Edad	< 15 años	15-64 años	> 64 años
M	1	1	0
H	0	3	0
M+H	1	4	0
TH M	0.0259	0.0071764	0
TH H	0	0.0220955	0
TH	0.0127673	0.0145391	0
L M	0	0	0
L H	0	33.33	0
L	0	25	0
PDP M	22	39	0
PDP H	0	6.67	0
PDP	22	14.75	0

Diagnóstico principal

C73X	Tumor maligno de la glándula tiroides
E031	Hipotiroidismo congénito sin bocio
E038	Otros hipotiroidismos especificados
E055	Crisis o tormenta tirotóxica
E230	Hipopituitarismo

GRD 645 Trastornos endocrinos sin cc/ccm

Médico PR: 0.6770980

Edad	< 15 años	15-64 años	> 64 años
M	4	18	4
H	2	15	3
M+H	6	33	7
TH M	0.1036003	0.1291752	0.1954527
TH H	0.0503582	0.1104778	0.2096274
TH	0.0766036	0.1199479	0.2012859
L M	0	5.56	25
L H	0	0	0
L	0	3.03	14.29
PDP M	4	6.28	16.5
PDP H	1.5	6.87	9.67
PDP	3.17	6.55	13.57

Diagnóstico principal

D352	Tumor benigno de la hipófisis
E035	Coma mixedematoso
E038	Otros hipotiroidismos especificados
E039	Hipotiroidismo, no especificado
E059	Tirotoxicosis, no especificada
E160	Hipoglicemia sin coma, inducida por drogas
E161	Otras hipoglicemias
E249	Síndrome de Cushing, no especificado
E268	Otros tipos de hiperaldosteronismo
E271	Insuficiencia corticosuprarrenal primaria
E272	Crisis Addisoniana
E274	Otras insuficiencias corticosuprarrenales y las no especificadas
E301	Pubertad precoz
E310	Insuficiencia poliglandular autoinmune
E348	Otros trastornos endocrinos especificados
Q892	Malformaciones congénitas de otras glándulas endócrinas

CDM 11 ENFERMEDADES Y TRASTORNOS DEL RIÑÓN Y TRACTO URINARIO

Quirúrgico

GRD 658	Procedimientos de riñón y uréter por neoplasia sin cc/ccm		
---------	---	--	--

Quirúrgico	PR: 2.0134172		
Edad	< 15 años	15-64 años	> 64 años
M	1	0	0
H	0	0	0
M+H	1	0	0
TH M	0.0259	0	0
TH H	0	0	0
TH	0	0	0
L M	0	0	0
L H	0	0	0
L	0	0	0
PDP M	5	0	0
PDP H	0	0	0
PDP	5	0	0

Diagnóstico principal

C64X Tumor maligno del riñón, excepto de la pelvis renal

Y procedimiento quirúrgico

554X Nefrectomía parcial

GRD 660	Procedimientos de riñón y uréter por enfermedad no neoplásica con cc		
---------	--	--	--

Quirúrgico	PR: 1.8735500		
Edad	< 15 años	15-64 años	> 64 años
M	1	0	0
H	1	0	0
M+H	2	0	0
TH M	0.0259	0	0
TH H	0.0251791	0	0
TH	0.0255345	0	0
L M	0	0	0
L H	0	0	0
L	0	0	0
PDP M	15	0	0
PDP H	4	0	0
PDP	9.5	0	0

Procedimiento quirúrgico

5501 Nefrotomía

5587 Corrección de unión uretero pélvica

GRD 659	Procedimientos de riñón y uréter por enfermedad no neoplásica con ccm		
---------	---	--	--

Quirúrgico	PR: 4.8179859		
	PR sin TI: 2.7818659		

Edad	< 15 años	15-64 años	> 64 años
M	0	2	0
H	0	1	0
M+H	0	3	0
TH M	0	0.0143528	0
TH H	0	0.0073651	0
TH	0	0.0109044	0
L M	0	0	0
L H	0	100	0
L	0	33.33	0
PDP M	0	7.5	0
PDP H	0	4	0
PDP	0	6.33	0

Procedimiento quirúrgico

5539 Otra destrucción local o escisión de lesión o tejido renal

554X Nefrectomía parcial

5551 Nefroureterectomía

GRD 661	Procedimientos de riñón y uréter por enfermedad no neoplásica sin cc/ccm		
----------------	---	--	--

Quirúrgico		PR: 1.6034299		
Edad	< 15 años	15-64 años	> 64 años	
M	0	9	0	
H	3	1	0	
M+H	3	10	0	
TH M	0	0.0645876	0	
TH H	0.0755374	0.0073651	0	
TH	0.0383018	0.0363479	0	
L M	0	0	0	
L H	0	0	0	
L	0	0	0	
PDP M	0	9.33	0	
PDP H	3.67	1	0	
PDP	3.67	8.5	0	

Procedimiento quirúrgico	
5501	Nefrotomía
5502	Nefrostomía
554X	Nefrectomía parcial
5551	Nefroureterectomía
5554	Nefrectomía bilateral
5587	Corrección de unión uretero pélvica
562X	Ureterotomía
5674	Ureteroneocistostomía
5909	Otra incisión de tejido perirrenal o periureteral

GRD 663	Procedimientos menores de vejiga con cc		
----------------	--	--	--

Quirúrgico		PR: 1.3081719		
Edad	< 15 años	15-64 años	> 64 años	
M	0	0	0	
H	0	1	0	
M+H	0	1	0	
TH M	0	0	0	
TH H	0	0.0073651	0	
TH	0	0.0036348	0	
L M	0	0	0	
L H	0	0	0	
L	0	0	0	
PDP M	0	0	0	
PDP H	0	1	0	
PDP	0	1	0	

Procedimiento quirúrgico	
5782	Cierre de cistostomía

GRD 664	Procedimientos menores de vejiga sin cc/ccm		
----------------	--	--	--

Quirúrgico		PR: 0.7834522		
Edad	< 15 años	15-64 años	> 64 años	
M	2	0	0	
H	1	1	2	
M+H	3	1	2	
TH M	0.0518001	0	0	
TH H	0.0251791	0.0073651	0.1397516	
TH	0.0383018	0.0036348	0.0575103	
L M	0	0	0	
L H	0	0	0	
L	0	0	0	
PDP M	4.5	0	0	
PDP H	9	8	1.5	
PDP	6	8	1.5	

Procedimiento quirúrgico	
5719	Otra cistotomía
5721	Vesicostomía
5751	Escisión de uraco

GRD 672	Procedimientos uretrales sin cc/ccm		
----------------	--	--	--

Quirúrgico		PR: 0.8612898		
Edad	< 15 años	15-64 años	> 64 años	
M	0	0	0	
H	2	2	0	
M+H	2	2	0	
TH M	0	0	0	
TH H	0.0503582	0.0147303	0	
TH	0.0255345	0.0072696	0	
L M	0	0	0	
L H	0	0	0	
L	0	0	0	
PDP M	0	0	0	
PDP H	2.5	3.5	0	
PDP	2.5	3.5	0	

Procedimiento quirúrgico	
580X	Uretrotomía
581X	Meatotomía uretral
5843	Cierre de otra fístula de uretra
5849	Otra reparación de uretra

GRD 673	Otros procedimientos de riñón y tracto urinario con ccm		
----------------	--	--	--

Quirúrgico	PR: 2.2192582		
Edad	< 15 años	15-64 años	> 64 años
M	0	5	1
H	0	3	1
M+H	0	8	2
TH M	0	0.035882	0.0488631
TH H	0	0.0220955	0.0698758
TH	0	0.0290783	0.0575103
L M	0	60	100
L H	0	33.33	0
L	0	50	50
PDP M	0	9.2	43
PDP H	0	8.33	11
PDP	0	8.88	27

Procedimiento quirúrgico

5411	Laparotomía exploradora
5493	Creación de fístula cutáneooperitoneal
5495	Incisión de peritoneo

GRD 674	Otros procedimientos de riñón y tracto urinario con cc		
----------------	---	--	--

Quirúrgico	PR: 1.6230089		
Edad	< 15 años	15-64 años	> 64 años
M	0	1	0
H	0	5	0
M+H	0	6	0
TH M	0	0.0071764	0
TH H	0	0.0368259	0
TH	0	0.0218087	0
L M	0	0	0
L H	0	0	0
L	0	0	0
PDP M	0	9	0
PDP H	0	10.8	0
PDP	0	10.5	0

Procedimiento quirúrgico

3998	Control de hemorragia, no especificado de otra manera
5411	Laparotomía exploradora
5492	Extracción de cuerpo extraño de la cavidad peritoneal
5493	Creación de fístula cutáneooperitoneal

GRD 675	Otros procedimientos de riñón y tracto urinario sin cc/ccm		
----------------	---	--	--

Quirúrgico	PR: 1.5513325		
Edad	< 15 años	15-64 años	> 64 años
M	2	17	3
H	5	23	3
M+H	7	40	6
TH M	0.0518001	0.1219988	0.1465895
TH H	0.1258957	0.1693993	0.2096274
TH	0.0893709	0.1453914	0.1725308
L M	0	0	0
L H	0	4.35	33.33
L	0	2.5	16.67
PDP M	15.5	5.76	4
PDP H	11.6	8.87	3.33
PDP	12.71	7.55	3.67

Procedimiento quirúrgico

3328	Biopsia abierta de pulmón
5411	Laparotomía exploradora
5419	Otra laparotomía
5493	Creación de fístula cutáneooperitoneal
640X	Circuncisión

Médico

GRD 682	Insuficiencia renal con ccm		
----------------	------------------------------------	--	--

Médico	PR: 1.5327547		
Edad	< 15 años	15-64 años	> 64 años
M	0	33	13
H	1	93	18
M+H	1	126	31
TH M	0	0.2368212	0.6352215
TH H	0.0251791	0.6849627	1.2577649
TH	0.0127673	0.457983	0.8914091
L M	0	18.18	23.08
L H	0	19.35	38.89
L	0	19.05	32.26
PDP M	0	6.61	3.46
PDP H	13	4.14	6.22
PDP	13	4.79	5.06

Diagnóstico principal

I120	Enfermedad renal hipertensiva con insuficiencia renal
N179	Insuficiencia renal aguda, no especificada
N185	Enfermedad renal crónica, etapa 5
N189	Insuficiencia renal crónica, no especificada
N19X	Insuficiencia renal no especificada

GRD 683	Insuficiencia renal con cc		
---------	----------------------------	--	--

Médico PR: 1.3141686

Edad	< 15 años	15-64 años	> 64 años
M	4	23	13
H	0	32	11
M+H	4	55	24
TH M	0.1036003	0.1650572	0.6352215
TH H	0	0.2356861	0.7686341
TH	0.0510691	0.1999132	0.6901232
L M	0	8.7	38.46
L H	0	15.63	54.55
L	0	12.73	45.83
PDP M	12	6.17	8
PDP H	0	5.25	8.73
PDP	12	5.64	8.33

Diagnóstico principal

I120	Enfermedad renal hipertensiva con insuficiencia renal
I129	Enfermedad renal hipertensiva sin insuficiencia renal
N172	Insuficiencia renal aguda con necrosis medular
N179	Insuficiencia renal aguda, no especificada
N185	Enfermedad renal crónica, etapa 5
N189	Insuficiencia renal crónica, no especificada
N19X	Insuficiencia renal no especificada

GRD 684	Insuficiencia renal sin cc/ccm		
---------	--------------------------------	--	--

Médico PR: 0.8559407

Edad	< 15 años	15-64 años	> 64 años
M	4	334	85
H	4	475	120
M+H	8	809	205
TH M	0.1036003	2.3969181	4.1533718
TH H	0.1007165	3.4984658	8.3850996
TH	0.1021381	2.9405415	5.8948022
L M	0	2.4	7.06
L H	0	2.95	7.5
L	0	2.72	7.32
PDP M	5.75	3.41	3.94
PDP H	2.75	3.97	3.43
PDP	4.25	3.74	3.64

Diagnóstico principal

I120	Enfermedad renal hipertensiva con insuficiencia renal
I129	Enfermedad renal hipertensiva sin insuficiencia renal
I131	Enfermedad cardiorenal hipertensiva con insuficiencia renal
N178	Otras insuficiencias renales agudas
N179	Insuficiencia renal aguda, no especificada
N183	Enfermedad renal crónica, etapa 3
N184	Enfermedad renal crónica, etapa 4
N185	Enfermedad renal crónica, etapa 5
N189	Insuficiencia renal crónica, no especificada
N19X	Insuficiencia renal no especificada

GRD 685 Ingreso para diálisis renal

Médico PR: 0.5904440

Edad	< 15 años	15-64 años	> 64 años
M	184	435	0
H	331	348	1
M+H	515	783	1
TH M	4.7656171	3.1217347	0
TH H	8.3342985	2.5630865	0.0698758
TH	6.5751424	2.846037	0.0287551
L M	0	0	0
L H	0	0	0
L	0	0	0
PDP M	2.31	2.35	0
PDP H	1.99	1.95	5
PDP	2.1	2.18	5

Diagnóstico principal

Z490	Cuidados preparatorios para diálisis
Z491	Diálisis extracorpórea
Z492	Otras diálisis

GRD 688 Neoplasias de riñón y tracto urinario sin cc/ccm

Médico PR: 0.9039765

Edad	< 15 años	15-64 años	> 64 años
M	3	0	1
H	3	2	1
M+H	6	2	2
TH M	0.0777002	0	0.0488631
TH H	0.0755374	0.0147303	0.0698758
TH	0.0766036	0.0072696	0.0575103
L M	0	0	0
L H	0	50	0
L	0	50	0
PDP M	6	0	3
PDP H	4	9.5	3
PDP	5	9.5	3

Diagnóstico principal

C64X	Tumor maligno del riñón, excepto de la pelvis renal
C679	Tumor maligno de la vejiga urinaria, parte no especificada
D309	Tumor benigno de órgano urinario no especificado
D410	Tumor de comportamiento incierto o desconocido del riñón

GRD 689 Infecciones de riñón y tracto urinario con ccm

Médico PR: 0.9474807

Edad	< 15 años	15-64 años	> 64 años
M	1	23	9
H	2	9	8
M+H	3	32	17
TH M	0.0259	0.1650572	0.4397687
TH H	0.0503582	0.0662867	0.5590066
TH	0.0383018	0.1163131	0.4888373
L M	0	39.13	66.67
L H	0	22.22	87.5
L	0	34.38	76.47
PDP M	26	7.65	8.56
PDP H	15	11	6
PDP	18.67	8.59	7.35

Diagnóstico principal

N10X	Nefritis tubulointerstitial aguda
N12X	Nefritis tubulointerstitial, no especificada como aguda o crónica
N151	Absceso renal y perirrenal
N308	Otras cistitis
N390	Infección de vías urinarias, sitio no especificado

GRD 690	Infecciones de riñón y tracto urinario sin ccm		
----------------	---	--	--

Médico PR: 0.5608543

Edad	< 15 años	15-64 años	> 64 años
M	122	135	43
H	68	51	18
M+H	190	186	61
TH M	3.1598113	0.9688142	2.1011175
TH H	1.7121821	0.3756247	1.2577649
TH	2.4257807	0.6760701	1.7540631
L M	0	4.44	9.3
L H	1.47	3.92	11.11
L	0.53	4.3	9.84
PDP M	4.26	7.06	9.35
PDP H	5.97	7.73	7.83
PDP	4.87	7.24	8.9

Diagnóstico principal

N10X	Nefritis tubulointerstitial aguda
N110	Pielonefritis crónica no obstructiva asociada con reflujo
N111	Pielonefritis crónica obstructiva
N118	Otras nefritis tubulointersticiales crónicas
N119	Nefritis tubulointerstitial crónica, sin otra especificación
N12X	Nefritis tubulointerstitial, no especificada como aguda o crónica
N135	Torsión y estrechez del uréter sin hidronefrosis
N151	Absceso renal y perirrenal
N300	Cistitis aguda
N308	Otras cistitis
N309	Cistitis, no especificada
N390	Infección de vías urinarias, sitio no especificado

GRD 692	Cálculos urinarios con litotricia extracorpórea por onda de choque sin cc/ccm		
----------------	--	--	--

Médico PR: 0.4138145

Edad	< 15 años	15-64 años	> 64 años
M	0	1	0
H	0	0	0
M+H	0	1	0
TH M	0	0.0071764	0
TH H	0	0	0
TH	0	0.0036348	0
L M	0	0	0
L H	0	0	0
L	0	0	0
PDP M	0	4	0
PDP H	0	0	0
PDP	0	4	0

Diagnóstico principal

N200 Cálculo del riñón

Y procedimiento no quirúrgico

9851 Litotricia por ondas de choque extracorporales del riñón, del uréter y de la vejiga

GRD 694		Cálculos urinarios sin ccm		
Médico		PR: 0.4417484		
Edad	< 15 años	15-64 años	> 64 años	
M	1	11	2	
H	9	5	0	
M+H	10	16	2	
TH M	0.0259	0.0789404	0.0977263	
TH H	0.2266123	0.0368259	0	
TH	0.1276727	0.0581566	0.0575103	
L M	0	0	0	
L H	0	0	0	
L	0	0	0	
PDP M	2	2.36	6.5	
PDP H	3.22	5.2	0	
PDP	3.1	3.25	6.5	

Diagnóstico principal

N130	Hidronefrosis con obstrucción de la unión urétero-pélvica
N132	Hidronefrosis con obstrucción por cálculos del riñón y del uréter
N133	Otras hidronefrosis y las no especificadas
N200	Cálculo del riñón
N201	Cálculo del uréter
N202	Cálculo del riñón con cálculo del uréter
N209	Cálculo urinario, no especificado
N210	Cálculo en la vejiga
N211	Cálculo en la uretra
N220	Litiasis urinaria en esquistosomiasis [bilharziasis]
N23X	Cólico renal, no especificado

GRD 696		Signos y síntomas del riñón y tracto urinario sin ccm		
Médico		PR: 0.7132182		
Edad	< 15 años	15-64 años	> 64 años	
M	1	2	0	
H	1	3	0	
M+H	2	5	0	
TH M	0.0259	0.0143528	0	
TH H	0.0251791	0.0220955	0	
TH	0.0255345	0.0181739	0	
L M	0	0	0	
L H	0	0	0	
L	0	0	0	
PDP M	4	1	0	
PDP H	1	11.67	0	
PDP	2.5	7.4	0	

Diagnóstico principal

N029	Hematuria recurrente y persistente, no especificada
N393	Incontinencia urinaria por tensión
N394	Otras incontinencias urinarias especificadas
R32X	Incontinencia urinaria, no especificada
R33X	Retención de orina
R391	Otras dificultades de la micción

GRD 697		Estenosis uretral		
Médico		PR: 0.4220993		
Edad	< 15 años	15-64 años	> 64 años	
M	0	0	0	
H	1	0	0	
M+H	1	0	0	
TH M	0	0	0	
TH H	0.0251791	0	0	
TH	0.0127673	0	0	
L M	0	0	0	
L H	0	0	0	
L	0	0	0	
PDP M	0	0	0	
PDP H	4	0	0	
PDP	4	0	0	

Diagnóstico principal

N359	Estrechez uretral, no especificada
------	------------------------------------

GRD 698	Otros diagnósticos del riñón y tracto urinario con ccm		
---------	--	--	--

Médico	PR: 1.2871007		
Edad	< 15 años	15-64 años	> 64 años
M	3	50	22
H	1	60	20
M+H	4	110	42
TH M	0.0777002	0.35882	1.0749903
TH H	0.0251791	0.4419114	1.3975166
TH	0.0510691	0.3998264	1.2077156
L M	33.33	12	18.18
L H	0	6.67	30
L	25	9.09	23.81
PDP M	12.67	3.8	4.68
PDP H	6	3.62	4.1
PDP	11	3.7	4.4

Diagnóstico principal

E102	Diabetes mellitus insulino dependiente, con complicaciones renales
E112	Diabetes mellitus no insulino dependiente, con complicaciones renales
E142	Diabetes mellitus no especificada, con complicaciones renales
N009	Síndrome nefrítico agudo, no especificada
N049	Síndrome nefrótico, no especificada
N258	Otros trastornos resultantes de la función tubular renal alterada
N289	Trastorno del riñón y del uréter, no especificado
N319	Disfunción neuromuscular de la vejiga, no especificada
P960	Insuficiencia renal congénita
Q605	Hipoplasia renal, no especificada

GRD 699	Otros diagnósticos del riñón y tracto urinario con cc		
---------	---	--	--

Médico	PR: 0.9813247		
Edad	< 15 años	15-64 años	> 64 años
M	6	23	11
H	5	21	9
M+H	11	44	20
TH M	0.1554005	0.1650572	0.5374951
TH H	0.1258957	0.154669	0.6288824
TH	0.1404399	0.1599306	0.5751027
L M	0	8.7	9.09
L H	0	14.29	22.22
L	0	11.36	15
PDP M	6	12.83	9.45
PDP H	4.4	10.33	5
PDP	5.27	11.64	7.45

Diagnóstico principal

E112	Diabetes mellitus no insulino dependiente, con complicaciones renales
E142	Diabetes mellitus no especificada, con complicaciones renales
N009	Síndrome nefrítico agudo, no especificada
N040	Síndrome nefrótico, anomalía glomerular mínima
N049	Síndrome nefrótico, no especificada
N258	Otros trastornos resultantes de la función tubular renal alterada
N289	Trastorno del riñón y del uréter, no especificado
N290	Sífilis renal tardía
N319	Disfunción neuromuscular de la vejiga, no especificada
N320	Obstrucción de cuello de la vejiga
P960	Insuficiencia renal congénita
Q605	Hipoplasia renal, no especificada
S372	Traumatismo de la vejiga

GRD 700	Otros diagnósticos del riñón y tracto urinario sin cc/ccm		
----------------	--	--	--

Médico	PR: 0.8254244		
Edad	< 15 años	15-64 años	> 64 años
M	16	375	111
H	24	485	102
M+H	40	860	213
TH M	0.4144014	2.6911506	5.4238149
TH H	0.6042995	3.5721177	7.1273347
TH	0.5106907	3.1259155	6.1248433
L M	6.25	1.6	3.6
L H	0	1.44	5.88
L	2.5	1.51	4.69
PDP M	5.13	3.08	2.82
PDP H	4.17	3.15	3.52
PDP	4.55	3.12	3.15

Diagnóstico principal

E102	Diabetes mellitus insulinodependiente, con complicaciones renales
E112	Diabetes mellitus no insulinodependiente, con complicaciones renales
E142	Diabetes mellitus no especificada, con complicaciones renales
N009	Síndrome nefrítico agudo, no especificada
N049	Síndrome nefrítico, no especificada
N052	Síndrome nefrítico no especificado, glomerulonefritis membranosa difusa
N058	Síndrome nefrítico no especificado, otras
N059	Síndrome nefrítico no especificada
N137	Uropatía asociada con reflujo vesicoureteral
N139	Uropatía obstructiva y por reflujo, sin otra especificación
N258	Otros trastornos resultantes de la función tubular renal alterada
N288	Otros trastornos especificados del riñón y del uréter
N289	Trastorno del riñón y del uréter, no especificado
N319	Disfunción neuromuscular de la vejiga, no especificada
N322	Fístula de la vejiga, no clasificada en otra parte
N360	Fístula de la uretra
N368	Otros trastornos especificados de la uretra
N369	Trastorno de la uretra, no especificado
N398	Otros trastornos especificados del sistema urinario
P960	Insuficiencia renal congénita
Q602	Agenesia renal, sin otra especificación
Q603	Hipoplasia renal, unilateral
T191	Cuerpo extraño en la vejiga

T830	Complicación mecánica de catéter urinario (fijo)
T832	Complicación mecánica de injerto en órgano urinario
T838	Otras complicaciones de dispositivos protésicos, implantes e injertos genitourinarios
T839	Complicación no especificada de dispositivo protésico, implante e injerto genitourinario
Z466	Prueba y ajuste de dispositivo urinario

CDM 12 ENFERMEDADES Y TRASTORNOS DEL APARATO REPRODUCTOR MASCULINO

Quirúrgico

GRD 707	Procedimientos mayores en pelvis masculina con cc/ccm		
Quirúrgico	PR: 2.0207083		
Edad	< 15 años	15-64 años	> 64 años
H	0	0	1
TH	0	0	0.0287551
L	0	0	0
PDP	0	0	7
Procedimiento quirúrgico			
576X	Cistectomía parcial		

GRD 708	Procedimientos mayores en pelvis masculina sin cc/ccm		
Quirúrgico	PR: 1.6276288		
Edad	< 15 años	15-64 años	> 64 años
H	0	2	0
TH	0	0.0072696	0
L	0	0	0
PDP	0	2	0
Procedimiento quirúrgico			
5411	Laparotomía exploradora		
6069	Otra prostatectomía		

GRD 709	Procedimientos en pene con cc/ccm		
Quirúrgico	PR: 0.5634406		
Edad	< 15 años	15-64 años	> 64 años
H	2	0	0
TH	0.0255345	0	0
L	0	0	0
PDP	1	0	0
Procedimiento quirúrgico			
640X	Circuncisión		

GRD 710	Procedimientos en pene sin cc/ccm		
Quirúrgico	PR: 0.4756208		
Edad	< 15 años	15-64 años	> 64 años
H	87	13	0
TH	1.1107522	0.0472522	0
L	0	0	0
PDP	1.32	1.69	0
Procedimiento quirúrgico			
5849	Otra reparación de uretra		
640X	Circuncisión		
6444	Reconstrucción de pene		
6491	Corte dorsal o lateral de prepucio		
6498	Otras operaciones sobre el pene		

GRD 711	Procedimientos en testículos con cc/ccm		
Quirúrgico	PR: 1.0515896		
Edad	< 15 años	15-64 años	> 64 años
H	2	0	0
TH	0.0255345	0	0
L	0	0	0
PDP	1	0	0
Procedimiento quirúrgico			
625X	Orquiopexia		

GRD 712		Procedimientos en testículos sin cc/ccm		
Quirúrgico		PR: 0.4899155		
Edad	< 15 años	15-64 años	> 64 años	
H	276	27	1	
TH	3.5237656	0.0981392	0.0287551	
L	0	0	0	
PDP	1.25	1.44	1	
Procedimiento quirúrgico				
612X	Escisión de hidrocele [de túnica vaginal]			
620X	Incisión de testículo			
6219	Otros procedimientos diagnósticos sobre testículos			
622X	Escisión o destrucción de lesión testicular			
623X	Orquiectomía unilateral			
6242	Extirpación de testículo restante			
625X	Orquiopexia			
6269	Otra reparación de testículo			
6299	Otra operación sobre testículo			
631X	Escisión de varicocele e hidrocele de cordón espermático			
632X	Escisión de quiste de epidídimo			
633X	Escisión de otra lesión o tejido de cordón espermático y epidídimo			
634X	Epididimectomía			
6352	Reducción de torsión de testículo o cordón espermático			

GRD 714		Prostatectomía transuretral sin cc/ccm		
Quirúrgico		PR: 0.8488845		
Edad	< 15 años	15-64 años	> 64 años	
H	0	3	1	
TH	0	0.0109044	0.0287551	
L	0	0	0	
PDP	0	1	1	
Procedimiento quirúrgico				
6029	Otra prostatectomía transuretral			

GRD 718		Otros procedimientos en quirófano en aparato reproductor masculino excepto por neoplasia maligna sin cc/ccm		
Quirúrgico		PR: 1.1114531		
Edad	< 15 años	15-64 años	> 64 años	
H	1	4	2	
TH	0.0127673	0.0145391	0.0575103	
L	0	25	0	
PDP	1	8	19.5	
Procedimiento quirúrgico				
581X	Meatotomía uretral			
6018	Otros procedimientos diagnósticos sobre próstata y tejido periprostático			
8622	Desbridamiento escisional de herida, infección o quemadura			

Médico

GRD 723		Neoplasias malignas del aparato reproductor masculino con cc		
Médico		PR: 1.1154620		
Edad	< 15 años	15-64 años	> 64 años	
H	0	2	0	
TH	0	0.0072696	0	
L	0	0	0	
PDP	0	1	0	
Diagnóstico principal				
C629	Tumor maligno del testículo, no especificado			

GRD 724		Neoplasias malignas del aparato reproductor masculino sin cc/ccm		
Médico		PR: 0.8419327		
Edad	< 15 años	15-64 años	> 64 años	
H	1	3	0	
TH	0.0127673	0.0109044	0	
L	0	66.67	0	
PDP	3	11.67	0	
Diagnóstico principal				
C629	Tumor maligno del testículo, no especificado			
D401	Tumor de comportamiento incierto o desconocido del testículo			

GRD 725		Hipertrofia prostática benigna con ccm		
Médico		PR: 0.9125253		
Edad	< 15 años	15-64 años	> 64 años	
H	0	0	1	
TH	0	0	0.0287551	
L	0	0	0	
PDP	0	0	28	
Diagnóstico principal				
N40X	Hiperplasia de la próstata			

GRD 726		Hipertrofia prostática benigna sin ccm		
Médico		PR: 0.3699589		
Edad	< 15 años	15-64 años	> 64 años	
H	0	1	6	
TH	0	0.0036348	0.1725308	
L	0	0	0	
PDP	0	23	5.33	
Diagnóstico principal				
N40X	Hiperplasia de la próstata			

GRD 728		Inflamación del aparato reproductor masculino sin ccm		
Médico		PR: 0.4682846		
Edad	< 15 años	15-64 años	> 64 años	
H	27	17	3	
TH	0.3447162	0.0617914	0.0862654	
L	0	0	33.33	
PDP	1.63	11.82	32.67	
Diagnóstico principal				
N412	Absceso de la próstata			
N450	Orquitis, epididimitis y orquiepididimitis con absceso			
N459	Orquitis, epididimitis y orquiepididimitis sin absceso			
N47X	Prepucio redundante, fimosis y parafimosis			
N481	Balanopostitis			
N492	Trastornos inflamatorios del escroto			
N498	Otros trastornos inflamatorios de los órganos genitales masculinos			
N499	Trastorno inflamatorio de órgano genital masculino, no especificado			
Z412	Circuncisión ritual o de rutina			

GRD 729		Otros diagnósticos del aparato reproductor masculino con cc/ccm		
Médico		PR: 0.4827035		
Edad	< 15 años	15-64 años	> 64 años	
H	1	1	0	
TH	0.0127673	0.0036348	0	
L	0	100	0	
PDP	11	11	0	
Diagnóstico principal				
N489	Trastorno del pene, no especificado			
S312	Herida del pene			

GRD 730		Otros diagnósticos del aparato reproductor masculino sin cc/ccm		
Médico		PR: 0.2632855		
Edad	< 15 años	15-64 años	> 64 años	
H	41	17	1	
TH	0.5234579	0.0617914	0.0287551	
L	0	0	0	
PDP	1.93	3.88	29	
Diagnóstico principal				
D292	Tumor benigno de los testículos			
N432	Otros hidroceles			
N433	Hidrocele, no especificado			
N44X	Torsión del testículo			
N488	Otros trastornos especificados del pene			
N501	Trastornos vasculares de los órganos genitales masculinos			
N508	Otros trastornos especificados de los órganos genitales masculinos			
N509	Trastorno no especificado de los órganos genitales masculinos			
Q531	Testículo no descendido, unilateral			
Q532	Testículo no descendido, bilateral			
Q539	Testículo no descendido, sin otra especificación			
Q549	Hipopspadias, no especificada			
Q552	Otras malformaciones congénitas de los testículos y del escroto			
S302	Contusión de órganos genitales externos			
S313	Herida del escroto y de los testículos			
S377	Traumatismo de múltiples órganos pélvicos			
S379	Traumatismo de órgano pélvico no especificado			
Z302	Esterilización			

CDM 13

ENFERMEDADES Y TRASTORNOS DEL APARATO REPRODUCTOR FEMENINO

Quirúrgico

GRD 735	Evisceración pélvica, histerectomía radical y vulvectomía radical sin cc/ccm		
---------	--	--	--

Quirúrgico PR: 1.3450179

Edad	< 15 años	15-64 años	> 64 años
M	0	1	0
TH	0	0.0036348	0
L	0	0	0
PDP	0	6	0

Procedimiento quirúrgico

6879 Otra Histerectomía vaginal radical y la no especificada

GRD 738	Procedimientos en útero y anexos por neoplasia maligna de ovario o anexos sin cc/ccm		
---------	--	--	--

Quirúrgico PR: 1.3566608

Edad	< 15 años	15-64 años	> 64 años
M	1	8	0
TH	0.0127673	0.0290783	0
L	0	0	0
PDP	2	4.25	0

Diagnóstico principal

C56X Tumor maligno del ovario
D391 Tumor de comportamiento incierto o desconocido del ovario

Y procedimiento quirúrgico

6529 Otra escisión local o destrucción de ovario
6549 Otra salpingooforectomía unilateral
6849 Otra histerectomía total abdominal y la no especificada

GRD 740	Procedimientos en útero y anexos por neoplasia maligna no ovárica ni de anexos con cc		
---------	---	--	--

Quirúrgico PR: 1.6129554

Edad	< 15 años	15-64 años	> 64 años
M	0	1	0
TH	0	0.0036348	0
L	0	0	0
PDP	0	1	0

Diagnóstico principal

D397 Tumor de comportamiento incierto o desconocido de otros órganos genitales femeninos

Y procedimiento quirúrgico

6529 Otra escisión local o destrucción de ovario

GRD 741	Procedimientos en útero y anexos por neoplasia maligna no ovárica ni de anexos sin cc/ccm		
---------	---	--	--

Quirúrgico PR: 1.3903185

Edad	< 15 años	15-64 años	> 64 años
M	0	11	0
TH	0	0.0399826	0
L	0	0	0
PDP	0	3.82	0

Diagnóstico principal

C541 Tumor maligno del endometrio
D390 Tumor de comportamiento incierto o desconocido del útero
D397 Tumor de comportamiento incierto o desconocido de otros órganos genitales femeninos

Y procedimiento quirúrgico

6549 Otra salpingooforectomía unilateral
680X Histerotomía
6849 Sin descripción
6859 Otra histerectomía vaginal
689X Otras histerectomías y las no especificadas

GRD 742	Procedimientos en útero y anexos por neoplasia benigna con cc/ccm		
---------	---	--	--

Quirúrgico PR: 1.1693870

Edad	< 15 años	15-64 años	> 64 años
M	0	5	1
TH	0	0.0181739	0.0287551
L	0	0	0
PDP	0	3.6	18

Diagnóstico principal

D259 Leiomioma del útero, sin otra especificación
N719 Enfermedad inflamatoria del útero, no especificada
N739 Enfermedad inflamatoria pélvica femenina, no especificada
N832 Otros quistes ováricos y los no especificados
N938 Otras hemorragias uterinas o vaginales anormales especificadas

Y procedimiento quirúrgico

6549 Otra salpingooforectomía unilateral
6841 Histerectomía total abdominal laparoscópica
6849 Sin descripción
6859 Otra histerectomía vaginal
689X Otras histerectomías y las no especificadas

GRD 743	Procedimientos en útero y anexos por neoplasia benigna sin cc/ccm		
----------------	--	--	--

Quirúrgico	PR: 0.9525102		
Edad	< 15 años	15-64 años	> 64 años
M	10	327	13
TH	0.1276727	1.1885749	0.3738167
L	0	0.31	0
PDP	2.4	3.62	3.08

Diagnóstico principal

D250	Leiomioma submucoso del útero
D259	Leiomioma del útero, sin otra especificación
D269	Tumor benigno del útero, parte no especificada
D27X	Tumor benigno del ovario
D287	Tumor benigno de otros sitios especificados de los órganos genitales femeninos
E282	Síndrome de ovario poliquístico
N709	Salpingitis y ooforitis, no especificadas
N739	Enfermedad inflamatoria pélvica femenina, no especificada
N758	Otras enfermedades de la glándula de Bartholin
N759	Enfermedad de la glándula de Bartholin, no especificada
N800	Endometriosis del útero
N809	Endometriosis, no especificada
N812	Prolapso uterovaginal incompleto
N813	Prolapso uterovaginal completo
N814	Prolapso uterovaginal, sin otra especificación
N818	Otros prolapsos genitales femeninos
N819	Prolapso genital femenino, no especificado
N830	Quiste folicular del ovario
N832	Otros quistes ováricos y los no especificados
N835	Torsión de ovario, pedículo de ovario y trompa de Falopio
N838	Otros trastornos no inflamatorios del ovario, de la trompa de Falopio y del ligamento ancho
N839	Enfermedad no inflamatoria del ovario, de la trompa de Falopio y del ligamento ancho, no especificada
N841	Pólipo del cuello del útero
N850	Hiperplasia de glándula del endometrio
N859	Trastorno no inflamatorio del útero, no especificado
N924	Hemorragia excesiva en período premenopáusico
N938	Otras hemorragias uterinas o vaginales anormales especificadas
N939	Hemorragia vaginal y uterina anormal, no especificada
N979	Infertilidad femenina, no especificada

Q501	Quiste en desarrollo del ovario
Q505	Quiste embrionario del ligamento ancho
Y procedimiento quirúrgico	
6509	Otra ooforotomía
6522	Resección en cuña de ovario
6525	Otra escisión local o destrucción laparoscópica de ovario
6529	Otra escisión local o destrucción de ovario
6531	Ooforectomía unilateral laparoscópica
6539	Otra ooforectomía unilateral
6541	Salpingooforectomía unilateral laparoscópica
6549	Otra salpingooforectomía unilateral
6551	Otra extirpación de ambos ovarios en un mismo acto operatorio
6552	Otra extirpación de ovario restante
6561	Otra extirpación de ambos ovarios y trompas en un mismo acto operatorio
6601	Salpingotomía
6602	Salpingostomía
664X	Salpingectomía unilateral total
6669	Otra salpingectomía parcial
6813	Biopsia abierta de útero
6829	Otra escisión o destrucción de lesión del útero
6841	Histerectomía total abdominal laparoscópica
6849	Sin descripción
6859	Otra histerectomía vaginal
689X	Otras histerectomías y las no especificadas
6919	Otra escisión o destrucción del útero y sus estructuras de soporte

GRD 744		Dilatación y legrado, conización, interrupción tubárica incisional y laparoscópica con cc/ccm		
Quirúrgico		PR: 0.9129089		
Edad	< 15 años	15-64 años	> 64 años	
M	0	2	0	
TH	0	0.0072696	0	
L	0	0	0	
PDP	0	3	0	
Procedimiento quirúrgico				
6909	Otra dilatación y legrado			

GRD 745		Dilatación y legrado, conización, interrupción tubárica incisional y laparoscópica sin cc/ccm		
Quirúrgico		PR: 0.6158109		
Edad	< 15 años	15-64 años	> 64 años	
M	3	139	1	
TH	0.0383018	0.5052352	0.0287551	
L	0	0	0	
PDP	3.67	1.94	1	
Procedimiento quirúrgico				
5421	Laparoscopia			
6621	Ligadura y aplastamiento endoscópico bilateral de las trompas de Falopio			
6632	Otra ligadura y sección bilateral de las trompas de Falopio			
6639	Otra destrucción u oclusión bilateral de las trompas de Falopio			
6712	Otra biopsia cervical			
6719	Otros procedimientos diagnósticos sobre el cuello uterino			
6816	Biopsia cerrada de útero			
6909	Otra dilatación y legrado			
6959	Otro legrado por aspiración del útero			

GRD 746		Procedimientos en vagina, cérvix y vulva con cc/ccm		
Quirúrgico		PR: 0.7566006		
Edad	< 15 años	15-64 años	> 64 años	
M	0	1	0	
TH	0	0.0036348	0	
L	0	0	0	
PDP	0	1	0	
Procedimiento quirúrgico				
6759	Otra reparación de orificio cervical interno			

GRD 747		Procedimientos en vagina, cérvix y vulva sin cc/ccm		
Quirúrgico		PR: 0.3534334		
Edad	< 15 años	15-64 años	> 64 años	
M	1	23	3	
TH	0.0127673	0.0836001	0.0862654	
L	0	0	0	
PDP	9	1.83	2.67	
Procedimiento quirúrgico				
6732	Destrucción de lesión del cuello uterino por cauterización			
7013	Liberación de adherencias vaginales intraluminales			
7014	Otra vaginotomía			
7033	Escisión o destrucción de lesión de vagina			
7071	Sutura de desgarro de vagina			
7079	Otra reparación de vagina			
7101	Liberación de adherencias vulvares			
7109	Otra incisión de vulva y perineo			
7111	Biopsia de vulva			
7122	Incisión de glándula de Bartholin [quiste]			
7123	Marsupialización de glándula de Bartholin [quiste]			
7129	Otras operaciones sobre las glándulas de Bartholin			

GRD 748		Procedimientos reconstructivos del aparato reproductor femenino		
Quirúrgico		PR: 0.5982650		
Edad	< 15 años	15-64 años	> 64 años	
M	0	1	0	
TH	0	0.0036348	0	
L	0	0	0	
PDP	0	1	0	
Procedimiento quirúrgico				
6929	Otra reparación del útero y sus estructuras de soporte			

GRD 749		Otros procedimientos en quirófano del aparato reproductor femenino con cc/ccm		
Quirúrgico		PR: 1.3634613		
Edad	< 15 años	15-64 años	> 64 años	
M	0	11	0	
TH	0	0.0399826	0	
L	0	0	0	
PDP	0	12.82	0	
Procedimiento quirúrgico				
5411	Laparotomía exploradora			
5419	Otra laparotomía			

GRD 750		Otros procedimientos en quirófano del aparato reproductor femenino sin cc/ccm		
Quirúrgico		PR: 1.1064854		
Edad	< 15 años	15-64 años	> 64 años	
M	6	144	0	
TH	0.0766036	0.5234091	0	
L	0	0	0	
PDP	2	3.4	0	
Procedimiento quirúrgico				
4719	Otra apendicectomía incidental			
5411	Laparotomía exploradora			
5419	Otra laparotomía			
5429	Otros procedimientos diagnósticos sobre región abdominal			
5779	Otra cistectomía total			
7012	Culdotomía			

Médico

GRD 754		Neoplasias malignas del aparato reproductor femenino con ccm		
Médico		PR: 1.0301656		
Edad	< 15 años	15-64 años	> 64 años	
M	0	0	2	
TH	0	0	0.0575103	
L	0	0	100	
PDP	0	0	11	
Diagnóstico principal				
C539	Tumor maligno del cuello del útero, sin otra especificación			

GRD 755		Neoplasias malignas del aparato reproductor femenino con cc		
Médico		PR: 0.8535334		
Edad	< 15 años	15-64 años	> 64 años	
M	0	3	0	
TH	0	0.0109044	0	
L	0	0	0	
PDP	0	15.67	0	
Diagnóstico principal				
D069	Carcinoma in situ del cuello del útero, parte no especificada			
D390	Tumor de comportamiento incierto o desconocido del útero			

GRD 756		Neoplasias malignas del aparato reproductor femenino sin cc/ccm		
Médico		PR: 0.7007037		
Edad	< 15 años	15-64 años	> 64 años	
M	1	28	1	
TH	0.0127673	0.101774	0.0287551	
L	0	0	0	
PDP	4	3.36	8	
Diagnóstico principal				
C519	Tumor maligno de la vulva, parte no especificada			
C539	Tumor maligno del cuello del útero, sin otra especificación			
C55X	Tumor maligno del útero, parte no especificada			
C56X	Tumor maligno del ovario			
C796	Tumor maligno secundario del ovario			
D069	Carcinoma in situ del cuello del útero, parte no especificada			
D390	Tumor de comportamiento incierto o desconocido del útero			
D391	Tumor de comportamiento incierto o desconocido del ovario			
D397	Tumor de comportamiento incierto o desconocido de otros órganos genitales femeninos			

GRD 757		Infecciones del aparato reproductor femenino con ccm		
Médico		PR: 0.6245073		
Edad	< 15 años	15-64 años	> 64 años	
M	0	1	0	
TH	0	0.0036348	0	
L	0	0	0	
PDP	0	12	0	

Diagnóstico principal

N739 Enfermedad inflamatoria pélvica femenina, no especificada

GRD 758		Infecciones del aparato reproductor femenino con cc		
Médico		PR: 0.3333041		
Edad	< 15 años	15-64 años	> 64 años	
M	0	4	0	
TH	0	0.0145391	0	
L	0	0	0	
PDP	0	3.25	0	

Diagnóstico principal

N739 Enfermedad inflamatoria pélvica femenina, no especificada

N748 Trastornos inflamatorios pélvicos femeninos en otras enfermedades clasificadas en otra parte

GRD 759		Infecciones del aparato reproductor femenino sin cc/ccm		
Médico		PR: 0.3192768		
Edad	< 15 años	15-64 años	> 64 años	
M	3	45	2	
TH	0.0383018	0.1635653	0.0575103	
L	0	2.22	0	
PDP	1.33	3.13	9.5	

Diagnóstico principal

L293 Prurito anogenital, no especificado

N709 Salpingitis y ooforitis, no especificadas

N711 Enfermedad inflamatoria crónica del útero

N719 Enfermedad inflamatoria del útero, no especificada

N72X Enfermedad inflamatoria del cuello uterino

N735 Peritonitis pélvica femenina, no especificada

N738 Otras enfermedades inflamatorias pélvicas femeninas

N739 Enfermedad inflamatoria pélvica femenina, no especificada

N751 Absceso de la glándula de Bartholin

N758 Otras enfermedades de la glándula de Bartholin

N759 Enfermedad de la glándula de Bartholin, no especificada

N760 Vaginitis aguda

N761 Vaginitis subaguda y crónica

N764 Absceso vulvar

N768 Otras inflamaciones especificadas de la vagina y de la vulva

N771 Vaginitis, vulvitis y vulvovaginitis en enfermedades infecciosas y parasitarias clasificadas en otra parte

GRD 760	Trastornos menstruales y otros del aparato reproductor femenino con CC/CCM		
----------------	---	--	--

Médico PR: 0.5568478

Edad	< 15 años	15-64 años	> 64 años
M	2	23	0
TH	0.0255345	0.0836001	0
L	0	4.35	0
PDP	1	3.3	0

Diagnóstico principal

D259	Leiomioma del útero, sin otra especificación
D269	Tumor benigno del útero, parte no especificada
N832	Otros quistes ováricos y los no especificados
N835	Torsión de ovario, pedículo de ovario y trompa de Falopio
N926	Menstruación irregular, no especificada
N938	Otras hemorragias uterinas o vaginales anormales especificadas
N939	Hemorragia vaginal y uterina anormal, no especificada
N943	Síndrome de tensión premenstrual
N949	Afecciones no especificadas asociadas con los órganos genitales femeninos y el ciclo menstrual
S314	Herida de la vagina y de la vulva

GRD 761	Trastornos menstruales y otros del aparato reproductor femenino sin CC/CCM		
----------------	---	--	--

Médico PR: 0.2473625

Edad	< 15 años	15-64 años	> 64 años
M	16	419	11
TH	0.2042763	1.5229751	0.3163065
L	0	0	0
PDP	3.06	2.55	3.91

Diagnóstico principal

D250	Leiomioma submucoso del útero
D251	Leiomioma intramural del útero
D259	Leiomioma del útero, sin otra especificación
D269	Tumor benigno del útero, parte no especificada
D27X	Tumor benigno del ovario
D287	Tumor benigno de otros sitios especificados de los órganos genitales femeninos
D289	Tumor benigno de órgano genital femenino, sitio no especificado
E282	Síndrome de ovario poliquístico
N750	Quiste de la glándula de Bartholin
N766	Ulceración de la vulva
N804	Endometriosis del tabique rectovaginal y de la vagina

N808	Otras endometriosis
N809	Endometriosis, no especificada
N811	Cistocele
N812	Prolapso uterovaginal incompleto
N814	Prolapso uterovaginal, sin otra especificación
N818	Otros prolapsos genitales femeninos
N819	Prolapso genital femenino, no especificado
N830	Quiste folicular del ovario
N832	Otros quistes ováricos y los no especificados
N850	Hiperplasia de glándula del endometrio
N857	Hematómetra
N898	Otros trastornos especificados no inflamatorios de la vagina
N908	Otros trastornos no inflamatorios especificados de la vulva y del perineo
N921	Menstruación excesiva y frecuente con ciclo irregular
N924	Hemorragia excesiva en período premenopáusico
N938	Otras hemorragias uterinas o vaginales anormales especificadas
N939	Hemorragia vaginal y uterina anormal, no especificada
N940	Dolor intermenstrual
N944	Dismenorrea primaria
N946	Dismenorrea, no especificada
N949	Afecciones no especificadas asociadas con los órganos genitales femeninos y el ciclo menstrual
N950	Hemorragia postmenopáusica
Q501	Quiste en desarrollo del ovario
S302	Contusión de órganos genitales externos
S314	Herida de la vagina y de la vulva
S379	Traumatismo de órgano pélvico no especificado
T833	Complicación mecánica de dispositivo anticonceptivo intrauterino
Z303	Extracción menstrual

CDM 14 EMBARAZO, PARTO Y PUERPERIO

Quirúrgico

GRD 765	Cesárea con cc/ccm		
	PR: 4.2515279		
Quirúrgico	PR sin TI: 1.4515546		
Edad	< 15 años	15-64 años	> 64 años
M	9	1,029	0
TH	0.1149054	3.7401943	0
L	0	0.49	0
PDP	1.89	3.2	0
Diagnóstico principal			

O100	Hipertensión esencial preexistente que complica el embarazo, el parto y el puerperio
O109	Hipertensión preexistente no especificada, que complica el embarazo, el parto y el puerperio
O141	Preeclampsia severa
O142	Síndrome HELLP
O151	Eclampsia durante el trabajo de parto
O16X	Hipertensión materna, no especificada
O244	Diabetes mellitus que se origina con el embarazo
O249	Diabetes mellitus no especificada, en el embarazo
O300	Embarazo doble
O322	Atención materna por posición fetal oblicua o transversa
O326	Atención materna por presentación compuesta
O328	Atención materna por otras presentaciones anormales del feto
O330	Atención materna por desproporción debida a deformidad de la pelvis ósea en la madre
O331	Atención materna por desproporción debida a estrechez general de la pelvis
O333	Atención materna por desproporción debida a disminución del estrecho inferior de la pelvis
O334	Atención materna por desproporción fetopelviana de origen mixto, materno y fetal
O335	Atención materna por desproporción debida a feto demasiado grande
O338	Atención materna por desproporción de otro origen
O339	Atención materna por desproporción de origen no especificado
O343	Atención materna por incompetencia del cuello uterino
O344	Atención materna por otra anomalía del cuello uterino
O359	Atención materna por (presunta) anomalía y lesión fetal no especificada
O360	Atención materna por isoimmunización rhesus

O364	Atención materna por muerte intrauterina
O366	Atención materna por crecimiento fetal excesivo
O40X	Polihidramnios
O410	Oligohidramnios
O420	Ruptura prematura de las membranas, e inicio del trabajo de parto dentro de las 24 horas
O421	Ruptura prematura de las membranas, e inicio del trabajo de parto después de las 24 horas
O429	Ruptura prematura de las membranas, sin otra especificación
O438	Otros trastornos placentarios
O439	Trastorno de la placenta, no especificado
O440	Placenta previa con especificación de que no hubo hemorragia
O441	Placenta previa con hemorragia
O450	Desprendimiento prematuro de la placenta con defecto de la coagulación
O459	Desprendimiento prematuro de la placenta, sin otra especificación
O601	Trabajo de parto prematuro con parto prematuro
O620	Contracciones primarias inadecuadas
O622	Otras inercias uterinas
O629	Anomalía dinámica del trabajo de parto, no especificada
O630	Prolongación del primer período (del trabajo de parto)
O631	Prolongación del segundo período (del trabajo de parto)
O639	Trabajo de parto prolongado, no especificado
O640	Trabajo de parto obstruido debido a rotación incompleta de la cabeza fetal
O641	Trabajo de parto obstruido debido a presentación de nalgas
O644	Trabajo de parto obstruido debido a presentación de hombro
O669	Trabajo de parto obstruido, sin otra especificación
O679	Hemorragia intraparto, no especificada
O680	Trabajo de parto y parto complicados por anomalía de la frecuencia cardíaca fetal
O688	Trabajo de parto y parto complicados por otras evidencias de sufrimiento fetal
O689	Trabajo de parto y parto complicados por sufrimiento fetal, sin otra especificación
O692	Trabajo de parto y parto complicados por otros enredos del cordón

0699	Trabajo de parto y parto complicados por problemas no especificados del cordón umbilical
0713	Desgarro obstétrico del cuello uterino
0721	Otras hemorragias postparto inmediatas
0758	Otras complicaciones especificadas del trabajo de parto y del parto
0759	Complicación no especificada del trabajo de parto y del parto
0820	Parto por cesárea electiva
0821	Parto por cesárea de emergencia
0822	Parto por cesárea con histerectomía
0828	Otros partos únicos por cesárea
0829	Parto por cesárea, sin otra especificación
0842	Parto múltiple, todos por cesárea

Y procedimiento quirúrgico

740X	Cesárea clásica
741X	Cesárea clásica baja
744X	Cesárea de otro tipo especificado
7499	Otra cesárea de tipo no especificado

GRD 766	Cesárea sin cc/ccm		
Quirúrgico	PR: 0.4866459		
Edad	< 15 años	15-64 años	> 64 años
M	52	7,598	0
TH	0.6638979	27.6171001	0
L	0	0.01	0
PDP	2.44	2.41	0

Diagnóstico principal

O100	Hipertensión esencial preexistente que complica el embarazo, el parto y el puerperio
O109	Hipertensión preexistente no especificada, que complica el embarazo, el parto y el puerperio
O141	Preeclampsia severa
O142	Síndrome HELLP
O151	Eclampsia durante el trabajo de parto
O16X	Hipertensión materna, no especificada
O241	Diabetes mellitus preexistente no insulino dependiente, en el embarazo
O244	Diabetes mellitus que se origina con el embarazo
O249	Diabetes mellitus no especificada, en el embarazo
O300	Embarazo doble
O309	Embarazo múltiple, no especificado
O322	Atención materna por posición fetal oblicua o transversa
O323	Atención materna por presentación de cara, de frente o de mentón
O324	Atención materna por cabeza alta en gestación a término
O328	Atención materna por otras presentaciones anormales del feto
O329	Atención materna por presentación anormal no especificada del feto
O330	Atención materna por desproporción debida a deformidad de la pelvis ósea en la madre
O331	Atención materna por desproporción debida a estrechez general de la pelvis
O333	Atención materna por desproporción debida a disminución del estrecho inferior de la pelvis
O334	Atención materna por desproporción fetopelviana de origen mixto, materno y fetal
O335	Atención materna por desproporción debida a feto demasiado grande
O338	Atención materna por desproporción de otro origen
O339	Atención materna por desproporción de origen no especificado
O343	Atención materna por incompetencia del cuello uterino

O344	Atención materna por otra anomalía del cuello uterino
O346	Atención materna por anomalía de la vagina
O349	Atención materna por anomalía no especificada de órgano pelviano
O355	Atención materna por (presunta) lesión fetal debida a drogas
O360	Atención materna por isoimmunización rhesus
O364	Atención materna por muerte intrauterina
O365	Atención materna por déficit del crecimiento fetal
O366	Atención materna por crecimiento fetal excesivo
O40X	Polihidramnios
O410	Oligohidramnios
O418	Otros trastornos especificados del líquido amniótico y de las membranas
O419	Trastorno del líquido amniótico y de las membranas, no especificado
O420	Ruptura prematura de las membranas, e inicio del trabajo de parto dentro de las 24 horas
O421	Ruptura prematura de las membranas, e inicio del trabajo de parto después de las 24 horas
O429	Ruptura prematura de las membranas, sin otra especificación
O438	Otros trastornos placentarios
O439	Trastorno de la placenta, no especificado
O440	Placenta previa con especificación de que no hubo hemorragia
O441	Placenta previa con hemorragia
O458	Otros desprendimientos prematuros de la placenta
O459	Desprendimiento prematuro de la placenta, sin otra especificación
O48X	Embarazo prolongado
O601	Trabajo de parto prematuro con parto prematuro
O602	Trabajo de parto prematuro con parto a término
O610	Fracaso de la inducción médica del trabajo de parto
O619	Fracaso no especificado de la inducción del trabajo de parto
O620	Contracciones primarias inadecuadas
O621	Inercia uterina secundaria
O622	Otras inercias uterinas
O624	Contracciones uterinas hipertónicas, incoordinadas y prolongadas
O628	Otras anomalías dinámicas del trabajo de parto
O629	Anomalía dinámica del trabajo de parto, no especificada
O630	Prolongación del primer período (del trabajo de parto)
O631	Prolongación del segundo período (del trabajo de parto)

O639	Trabajo de parto prolongado, no especificado	O720	Hemorragia del tercer período del parto
O640	Trabajo de parto obstruido debido a rotación incompleta de la cabeza fetal	O721	Otras hemorragias postparto inmediatas
O641	Trabajo de parto obstruido debido a presentación de nalgas	O722	Hemorragia postparto secundaria o tardía
O642	Trabajo de parto obstruido debido a presentación de cara	O750	Sufrimiento materno durante el trabajo de parto y el parto
O644	Trabajo de parto obstruido debido a presentación de hombro	O758	Otras complicaciones especificadas del trabajo de parto y del parto
O645	Trabajo de parto obstruido debido a presentación compuesta	O820	Parto por cesárea electiva
O648	Trabajo de parto obstruido debido a otras presentaciones anormales del feto	O821	Parto por cesárea de emergencia
O649	Trabajo de parto obstruido debido a presentación anormal del feto no especificada	O822	Parto por cesárea con histerectomía
O654	Trabajo de parto obstruido debido a desproporción fetopelviana, sin otra especificación	O828	Otros partos únicos por cesárea
O660	Trabajo de parto obstruido debido a distocia de hombros	O829	Parto por cesárea, sin otra especificación
O662	Trabajo de parto obstruido debido a distocia por feto inusualmente grande	O842	Parto múltiple, todos por cesárea
O668	Otras obstrucciones especificadas del trabajo de parto	Y procedimiento quirúrgico	
O669	Trabajo de parto obstruido, sin otra especificación	740X	Cesárea clásica
O678	Otras hemorragias intraparto	741X	Cesárea clásica baja
O679	Hemorragia intraparto, no especificada	744X	Cesárea de otro tipo especificado
O680	Trabajo de parto y parto complicados por anomalía de la frecuencia cardíaca fetal	7499	Otra cesárea de tipo no especificado
O688	Trabajo de parto y parto complicados por otras evidencias de sufrimiento fetal		
O689	Trabajo de parto y parto complicados por sufrimiento fetal, sin otra especificación		
O690	Trabajo de parto y parto complicados por prolapso del cordón umbilical		
O691	Trabajo de parto y parto complicados por circular pericervical del cordón, con compresión		
O692	Trabajo de parto y parto complicados por otros enredos del cordón		
O693	Trabajo de parto y parto complicados por cordón umbilical corto		
O694	Trabajo de parto y parto complicados por vasa previa		
O698	Trabajo de parto y parto complicados por otros problemas del cordón umbilical		
O699	Trabajo de parto y parto complicados por problemas no especificados del cordón umbilical		
O700	Desgarro perineal de primer grado durante el parto		
O710	Ruptura del útero antes del inicio del trabajo de parto		
O713	Desgarro obstétrico del cuello uterino		

GRD 767	Parto vaginal con esterilización y/o dilatación y legrado		
----------------	--	--	--

Quirúrgico	PR: 0.4305273		
Edad	< 15 años	15-64 años	> 64 años
M	0	1,394	0
TH	0	5.066891	0
L	0	0	0
PDP	0	1.7	0

Diagnóstico principal

O141	Preeclampsia severa
O241	Diabetes mellitus preexistente no insulino dependiente, en el embarazo
O244	Diabetes mellitus que se origina con el embarazo
O249	Diabetes mellitus no especificada, en el embarazo
O322	Atención materna por posición fetal oblicua o transversa
O331	Atención materna por desproporción debida a estrechez general de la pelvis
O343	Atención materna por incompetencia del cuello uterino
O364	Atención materna por muerte intrauterina
O365	Atención materna por déficit del crecimiento fetal
O410	Oligohidramnios
O420	Ruptura prematura de las membranas, e inicio del trabajo de parto dentro de las 24 horas
O429	Ruptura prematura de las membranas, sin otra especificación
O458	Otros desprendimientos prematuros de la placenta
O601	Trabajo de parto prematuro con parto prematuro
O621	Inercia uterina secundaria
O622	Otras inercias uterinas
O679	Hemorragia intraparto, no especificada
O700	Desgarro perineal de primer grado durante el parto
O701	Desgarro perineal de segundo grado durante el parto
O709	Desgarro perineal durante el parto, de grado no especificado
O714	Desgarro vaginal obstétrico alto, sólo
O721	Otras hemorragias postparto inmediatas
O722	Hemorragia postparto secundaria o tardía
O730	Retención de la placenta sin hemorragia
O731	Retención de fragmentos de la placenta o de las membranas, sin hemorragia
O759	Complicación no especificada del trabajo de parto y del parto
O800	Parto único espontáneo, presentación cefálica de vértice
O809	Parto único espontáneo, sin otra especificación
O810	Parto con fórceps bajo

O832	Otros partos únicos con ayuda de manipulación obstétrica
O834	Operación destructiva para facilitar el parto
O839	Parto único asistido, sin otra especificación
O842	Parto múltiple, todos por cesárea

Y procedimiento quirúrgico

6632	Otra ligadura y sección bilateral de las trompas de Falopio
6639	Otra destrucción u oclusión bilateral de las trompas de Falopio
664X	Salpingectomía unilateral total
6663	Salpingectomía parcial bilateral, no especificada de otra manera
6669	Otra salpingectomía parcial
6902	Dilatación y legrado después de parto o aborto
6909	Otra dilatación y legrado
6952	Legrado por aspiración del útero después de parto o aborto
6959	Otro legrado por aspiración del útero

GRD 768	Parto vaginal con procedimientos en quirófano, excepto esterilización y/o dilatación y legrado		
---------	--	--	--

Quirúrgico	PR: 1.1403384		
Edad	< 15 años	15-64 años	> 64 años
M	2	53	0
TH	0.0255345	0.1926436	0
L	0	1.89	0
PDP	2.5	4.72	0

Diagnóstico principal

O141	Preeclampsia severa
O16X	Hipertensión materna, no especificada
O459	Desprendimiento prematuro de la placenta, sin otra especificación
O601	Trabajo de parto prematuro con parto prematuro
O622	Otras inercias uterinas
O679	Hemorragia intraparto, no especificada
O712	Inversión del útero, postparto
O714	Desgarro vaginal obstétrico alto, sólo
O717	Hematoma obstétrico de la pelvis
O721	Otras hemorragias postparto inmediatas
O722	Hemorragia postparto secundaria o tardía
O754	Otras complicaciones de procedimientos y de cirugía obstétrica
O800	Parto único espontáneo, presentación cefálica de vértice
O809	Parto único espontáneo, sin otra especificación

Y procedimiento quirúrgico

3998	Control de hemorragia, no especificado de otra manera
5411	Laparotomía exploradora
5419	Otra laparotomía
6712	Otra biopsia cervical
6841	Histerectomía total abdominal laparoscópica
6849	Otra histerectomía total abdominal y la no especificada
689X	Otras histerectomías y las no especificadas
6949	Otra reparación de útero
7129	Otras operaciones sobre las glándulas de Bartholin
7599	Otra operación obstétrica

GRD 769	Diagnóstico postparto y postaborto con procedimientos en quirófano		
---------	--	--	--

Quirúrgico	PR: 0.5593524		
Edad	< 15 años	15-64 años	> 64 años
M	2	153	0
TH	0.0255345	0.5561222	0
L	0	0.65	0
PDP	1	3.82	0

Diagnóstico principal

O080	Infección genital y pelviana consecutiva al aborto, al embarazo ectópico y al embarazo molar
O081	Hemorragia excesiva o tardía consecutiva al aborto, al embarazo ectópico y al embarazo molar
O086	Lesión de órganos o tejidos de la pelvis consecutiva al aborto, al embarazo ectópico y al embarazo molar
O089	Complicación no especificada consecutiva al aborto, al embarazo ectópico y al embarazo molar
O860	Infección de herida quirúrgica obstétrica
O864	Pirexia de origen desconocido consecutiva al parto
O900	Dehiscencia de sutura de cesárea
O901	Dehiscencia de sutura obstétrica perineal
O902	Hematoma de herida quirúrgica obstétrica
O904	Insuficiencia renal aguda postparto
O908	Otras complicaciones puerperales, no clasificadas en otra parte
O909	Complicación puerperal, no especificada
O911	Absceso de la mama asociado con el parto
Z390	Atención y examen inmediatamente después del parto

Con cualquier procedimiento quirúrgico

GRD 770	Aborto con dilatación y legrado, legrado por aspiración o histerotomía		
----------------	---	--	--

Quirúrgico PR: 0.3009587

Edad	< 15 años	15-64 años	> 64 años
M	25	2,499	0
TH	0.3191817	9.0833289	0
L	0	0	0
PDP	1.92	1.64	0

Diagnóstico principal

0021	Aborto retenido
0030	Aborto espontáneo incompleto, complicado con infección genital y pelviana
0031	Aborto espontáneo incompleto, complicado por hemorragia excesiva o tardía
0032	Aborto espontáneo incompleto, complicado por embolia
0033	Aborto espontáneo incompleto, con otras complicaciones especificadas y las no especificadas
0034	Aborto espontáneo incompleto, sin complicación
0035	Aborto espontáneo completo o no especificado, complicado con infección genital y pelviana
0038	Aborto espontáneo completo o no especificado, con otras complicaciones especificadas y las no especificadas
0039	Aborto espontáneo completo o no especificado, sin complicación
0048	Aborto médico completo o no especificado, con otras complicaciones especificadas y las no especificadas
0049	Aborto médico completo o no especificado, sin complicación
0060	Aborto no especificado incompleto, complicado con infección genital y pelviana
0061	Aborto no especificado incompleto, complicado por hemorragia excesiva o tardía
0062	Aborto no especificado incompleto, complicado por embolia
0063	Aborto no especificado incompleto, con otras complicaciones especificadas y las no especificadas
0064	Aborto no especificado incompleto, sin complicación
0066	Aborto no especificado completo o no especificado, complicado por hemorragia excesiva o tardía
0068	Aborto no especificado completo o no especificado, con otras complicaciones especificadas y las no especificadas
0069	Aborto no especificado completo o no especificado, sin complicación
0070	Falla de la inducción médica del aborto, complicado por infección genital y pelviana
0075	Otros intentos fallidos de aborto y los no especificados, complicados por infección genital y pelviana

Y procedimiento quirúrgico

6901	Dilatación y legrado para terminación del embarazo
6902	Dilatación y legrado después de parto o aborto
6909	Otra dilatación y legrado
6951	Legrado por aspiración del útero para terminación de embarazo
6952	Legrado por aspiración del útero después de parto o aborto
6959	Otro legrado por aspiración del útero

Médico

GRD 774	Parto vaginal con diagnóstico complicado		
---------	--	--	--

Médico	PR: 1.1020851		
Edad	< 15 años	15-64 años	> 64 años
M	4	448	0
TH	0.0510691	1.6283839	0
L	0	0.45	0
PDP	2.5	2.49	0

Diagnóstico principal

O100	Hipertensión esencial preexistente que complica el embarazo, el parto y el puerperio
O109	Hipertensión preexistente no especificada, que complica el embarazo, el parto y el puerperio
O11X	Trastornos hipertensivos preexistentes, con proteinuria agregada
O141	Preeclampsia severa
O142	Síndrome HELLP
O151	Eclampsia durante el trabajo de parto
O240	Diabetes mellitus preexistente insulino dependiente, en el embarazo
O243	Diabetes mellitus preexistente, sin otra especificación, en el embarazo
O244	Diabetes mellitus que se origina con el embarazo
O249	Diabetes mellitus no especificada, en el embarazo
O440	Placenta previa con especificación de que no hubo hemorragia
O441	Placenta previa con hemorragia
O458	Otros desprendimientos prematuros de la placenta
O678	Otras hemorragias intraparto
O679	Hemorragia intraparto, no especificada
O721	Otras hemorragias postparto inmediatas
O722	Hemorragia postparto secundaria o tardía
O723	Defecto de la coagulación postparto
O730	Retención de la placenta sin hemorragia
O731	Retención de fragmentos de la placenta o de las membranas, sin hemorragia
O746	Otras complicaciones de la anestesia espinal o epidural administradas durante el trabajo de parto y el parto
O749	Complicación no especificada de la anestesia administrada durante el trabajo de parto y el parto
O862	Infección de las vías urinarias consecutiva al parto

O diagnóstico principal

O16X	Hipertensión materna, no especificada
O322	Atención materna por posición fetal oblicua o transversa
O355	Atención materna por (presunta) lesión fetal debida a drogas

O364	Atención materna por muerte intrauterina
O410	Oligohidramnios
O411	Infección de la bolsa amniótica o de las membranas
O420	Ruptura prematura de las membranas, e inicio del trabajo de parto dentro de las 24 horas
O429	Ruptura prematura de las membranas, sin otra especificación
O601	Trabajo de parto prematuro con parto prematuro
O621	Inercia uterina secundaria
O622	Otras inercias uterinas
O624	Contracciones uterinas hipertónicas, incoordinadas y prolongadas
O629	Anomalia dinámica del trabajo de parto, no especificada
O662	Trabajo de parto obstruido debido a distocia por feto inusualmente grande
O669	Trabajo de parto obstruido, sin otra especificación
O688	Trabajo de parto y parto complicados por otras evidencias de sufrimiento fetal
O689	Trabajo de parto y parto complicados por sufrimiento fetal, sin otra especificación
O694	Trabajo de parto y parto complicados por vasa previa
O700	Desgarro perineal de primer grado durante el parto
O701	Desgarro perineal de segundo grado durante el parto
O702	Desgarro perineal de tercer grado durante el parto
O709	Desgarro perineal durante el parto, de grado no especificado
O715	Otros traumatismos obstétricos de los órganos pelvianos
O717	Hematoma obstétrico de la pelvis
O754	Otras complicaciones de procedimientos y de cirugía obstétrica
O800	Parto único espontáneo, presentación cefálica de vértice
O801	Parto único espontáneo, presentación de nalgas o podálica
O809	Parto único espontáneo, sin otra especificación
O813	Parto con fórceps de otros tipos y los no especificados
O839	Parto único asistido, sin otra especificación
O840	Parto múltiple, todos espontáneos
O842	Parto múltiple, todos por cesárea

Y diagnóstico secundario

O100	Hipertensión esencial preexistente que complica el embarazo, el parto y el puerperio
O109	Hipertensión preexistente no especificada, que complica el embarazo, el parto y el puerperio

O141	Preeclampsia severa
O142	Síndrome HELLP
O241	Diabetes mellitus preexistente no insulinodependiente, en el embarazo
O243	Diabetes mellitus preexistente, sin otra especificación, en el embarazo
O244	Diabetes mellitus que se origina con el embarazo
O249	Diabetes mellitus no especificada, en el embarazo
O440	Placenta previa con especificación de que no hubo hemorragia
O459	Desprendimiento prematuro de la placenta, sin otra especificación
O678	Otras hemorragias intraparto
O679	Hemorragia intraparto, no especificada
O720	Hemorragia del tercer período del parto
O721	Otras hemorragias postparto inmediatas
O722	Hemorragia postparto secundaria o tardía
O723	Defecto de la coagulación postparto
O730	Retención de la placenta sin hemorragia
O731	Retención de fragmentos de la placenta o de las membranas, sin hemorragia
O754	Otras complicaciones de procedimientos y de cirugía obstétrica
O861	Otras infecciones genitales consecutivas al parto
Y procedimiento quirúrgico	
7171	Sutura de desgarro de la vulva o el perineo actual
7399	Otra operación de asistencia al periodo expulsivo
7550	Reparación de desgarro obstétrico actual del útero, no especificado de otra manera
7561	Reparación de desgarro obstétrico actual de vejiga y uretra
O ningún procedimiento quirúrgico	

GRD 775	Parto vaginal sin diagnóstico complicado		
Médico	PR: 0.3028033		
Edad	< 15 años	15-64 años	> 64 años
M	121	14,682	0
TH	1.5448393	53.3659204	0
L	0	0	0
PDP	1.38	1.38	0
Diagnóstico principal			
O16X	Hipertensión materna, no especificada		
O300	Embarazo doble		
O322	Atención materna por posición fetal oblicua o transversa		
O323	Atención materna por presentación de cara, de frente o de mentón		
O331	Atención materna por desproporción debida a estrechez general de la pelvis		
O335	Atención materna por desproporción debida a feto demasiado grande		
O343	Atención materna por incompetencia del cuello uterino		
O350	Atención materna por (presunta) malformación del sistema nervioso central en el feto		
O360	Atención materna por isoimmunización rhesus		
O364	Atención materna por muerte intrauterina		
O365	Atención materna por déficit del crecimiento fetal		
O366	Atención materna por crecimiento fetal excesivo		
O369	Atención materna por problemas fetales no especificados		
O40X	Polihidramnios		
O410	Oligohidramnios		
O411	Infección de la bolsa amniótica o de las membranas		
O420	Ruptura prematura de las membranas, e inicio del trabajo de parto dentro de las 24 horas		
O421	Ruptura prematura de las membranas, e inicio del trabajo de parto después de las 24 horas		
O429	Ruptura prematura de las membranas, sin otra especificación		
O48X	Embarazo prolongado		
O601	Trabajo de parto prematuro con parto prematuro		
O602	Trabajo de parto prematuro con parto a término		
O610	Fracaso de la inducción médica del trabajo de parto		
O619	Fracaso no especificado de la inducción del trabajo de parto		
O620	Contracciones primarias inadecuadas		
O621	Inercia uterina secundaria		
O622	Otras inercias uterinas		

O623	Trabajo de parto precipitado	O808	Parto único espontáneo, otras presentaciones
O624	Contracciones uterinas hipertónicas, incoordinadas y prolongadas	O809	Parto único espontáneo, sin otra especificación
O629	Anomalía dinámica del trabajo de parto, no especificada	O810	Parto con fórceps bajo
O631	Prolongación del segundo período (del trabajo de parto)	O813	Parto con fórceps de otros tipos y los no especificados
O639	Trabajo de parto prolongado, no especificado	O830	Extracción de nalgas
O640	Trabajo de parto obstruido debido a rotación incompleta de la cabeza fetal	O831	Otros partos únicos asistidos, de nalgas
O641	Trabajo de parto obstruido debido a presentación de nalgas	O832	Otros partos únicos con ayuda de manipulación obstétrica
O644	Trabajo de parto obstruido debido a presentación de hombro	O839	Parto único asistido, sin otra especificación
O660	Trabajo de parto obstruido debido a distocia de hombros	O840	Parto múltiple, todos espontáneos
O662	Trabajo de parto obstruido debido a distocia por feto inusualmente grande	<hr/>	
O669	Trabajo de parto obstruido, sin otra especificación	Y procedimiento quirúrgico	
O680	Trabajo de parto y parto complicados por anomalía de la frecuencia cardíaca fetal	6759	Otra reparación de orificio cervical interno
O688	Trabajo de parto y parto complicados por otras evidencias de sufrimiento fetal	6761	Sutura de desgarro de cuello uterino
O689	Trabajo de parto y parto complicados por sufrimiento fetal, sin otra especificación	7014	Otra vaginotomía
O694	Trabajo de parto y parto complicados por vasa previa	7071	Sutura de desgarro de vagina
O700	Desgarro perineal de primer grado durante el parto	7101	Liberación de adherencias vulvares
O701	Desgarro perineal de segundo grado durante el parto	7119	Otros procedimientos diagnósticos sobre la vulva
O702	Desgarro perineal de tercer grado durante el parto	7171	Sutura de desgarro de la vulva o el perineo actual
O709	Desgarro perineal durante el parto, de grado no especificado	7179	Otra reparación de la vulva y el perineo
O713	Desgarro obstétrico del cuello uterino	7399	Otra operación de asistencia al período expulsivo
O714	Desgarro vaginal obstétrico alto, sólo	7561	Reparación de desgarro obstétrico actual de vejiga y uretra
O715	Otros traumatismos obstétricos de los órganos pelvianos	<hr/>	
O717	Hematoma obstétrico de la pelvis	O ningún procedimiento quirúrgico	
O718	Otros traumas obstétricos especificados	<hr/>	
O750	Sufrimiento materno durante el trabajo de parto y el parto		
O757	Parto vaginal posterior a una cesárea previa		
O758	Otras complicaciones especificadas del trabajo de parto y del parto		
O759	Complicación no especificada del trabajo de parto y del parto		
O800	Parto único espontáneo, presentación cefálica de vértice		
O801	Parto único espontáneo, presentación de nalgas o podálica		

GRD 776	Diagnóstico postparto o postaborto sin procedimientos en quirófano		
---------	--	--	--

Médico PR: 3.3800186

PR sin TI: 0.7232397

Edad	< 15 años	15-64 años	> 64 años
M	6	240	0
TH	0.0766036	0.8723485	0
L	0	0	0
PDP	2.5	2.33	0

Diagnóstico principal

O089	Complicación no especificada consecutiva al aborto, al embarazo ectópico y al embarazo molar
O152	Eclampsia en el puerperio
O85X	Sepsis puerperal
O860	Infección de herida quirúrgica obstétrica
O868	Otras infecciones puerperales especificadas
O879	Complicación venosa en el puerperio, no especificada
O882	Embolia de coágulo sanguíneo, obstétrica
O890	Complicaciones pulmonares de la anestesia administrada durante el puerperio
O892	Complicaciones del sistema nervioso central debidas a la anestesia administrada durante el puerperio
O894	Cefalalgia inducida por la anestesia espinal o epidural administradas durante el puerperio
O900	Dehiscencia de sutura de cesárea
O901	Dehiscencia de sutura obstétrica perineal
O902	Hematoma de herida quirúrgica obstétrica
O904	Insuficiencia renal aguda postparto
O908	Otras complicaciones puerperales, no clasificadas en otra parte
O909	Complicación puerperal, no especificada
O912	Mastitis no purulenta asociada con el parto
Z390	Atención y examen inmediatamente después del parto

GRD 777	Embarazo ectópico		
---------	-------------------	--	--

Médico PR: 0.2594156

Edad	< 15 años	15-64 años	> 64 años
M	0	10	0
TH	0	0.0363479	0
L	0	0	0
PDP	0	1.5	0

Diagnóstico principal

O000	Embarazo abdominal
O008	Otros embarazos ectópicos
O009	Embarazo ectópico, no especificado

GRD 778	Amenaza de aborto		
---------	-------------------	--	--

Médico PR: 0.2151881

Edad	< 15 años	15-64 años	> 64 años
M	8	684	0
TH	0.1021381	2.4861933	0
L	0	0	0
PDP	2.63	2.06	0

Diagnóstico principal

O200	Amenaza de aborto
O208	Otras hemorragias precoces del embarazo
O209	Hemorragia precoz del embarazo, sin otra especificación
O470	Falso trabajo de parto antes de las 37 semanas completas de gestación
O471	Falso trabajo de parto a las 37 y más semanas completas de gestación
O479	Falso trabajo de parto, sin otra especificación

GRD 779	Aborto sin dilatación y legrado		
---------	---------------------------------	--	--

Médico PR: 0.3119049

Edad	< 15 años	15-64 años	> 64 años
M	1	104	0
TH	0.0127673	0.3780177	0
L	0	0	0
PDP	1	1.66	0

Diagnóstico principal

O021	Aborto retenido
O032	Aborto espontáneo incompleto, complicado por embolia
O033	Aborto espontáneo incompleto, con otras complicaciones especificadas y las no especificadas
O034	Aborto espontáneo incompleto, sin complicación
O035	Aborto espontáneo completo o no especificado, complicado con infección genital y pelviana
O038	Aborto espontáneo completo o no especificado, con otras complicaciones especificadas y las no especificadas
O039	Aborto espontáneo completo o no especificado, sin complicación
O063	Aborto no especificado incompleto, con otras complicaciones especificadas y las no especificadas
O064	Aborto no especificado incompleto, sin complicación
O068	Aborto no especificado completo o no especificado, con otras complicaciones especificadas y las no especificadas
O069	Aborto no especificado completo o no especificado, sin complicación

GRD 780		Falso trabajo de parto		
Médico		PR: 0.5024443		
Edad	< 15 años	15-64 años	> 64 años	
M	0	297	0	
TH	0	1.0795313	0	
L	0	0	0	
PDP	0	2.28	0	
Diagnóstico principal				
O600	Trabajo de parto prematuro sin parto			

GRD 781		Otros diagnósticos preparto con complicaciones médicas		
Médico		PR: 0.3216483		
Edad	< 15 años	15-64 años	> 64 años	
M	11	717	0	
TH	0.1404399	2.6061412	0	
L	0	0.56	0	
PDP	2.64	3.08	0	
Diagnóstico principal				

O101	Enfermedad cardíaca hipertensiva preexistente que complica el embarazo, el parto y el puerperio
O140	Preeclampsia moderada
O149	Preeclampsia, no especificada
O150	Eclampsia en el embarazo
O159	Eclampsia, en período no especificado
O210	Hiperemesis gravídica leve
O211	Hiperemesis gravídica con trastornos metabólicos
O212	Hiperemesis gravídica tardía
O230	Infección del riñón en el embarazo
O231	Infección de la vejiga urinaria en el embarazo
O233	Infección de otras partes de las vías urinarias en el embarazo
O234	Infección no especificada de las vías urinarias en el embarazo
O235	Infección genital en el embarazo
O239	Otras Infecciones y las no especificadas de las vías genitourinarias en el embarazo
O260	Aumento excesivo de peso en el embarazo
O266	Trastornos del hígado en el embarazo, el parto y el puerperio
O268	Otras complicaciones especificadas relacionadas con el embarazo
O981	Sífilis que complica el embarazo, el parto y el puerperio
O983	Otras infecciones con un modo de transmisión predominantemente sexual que complican el embarazo, parto y puerperio

O985	Otras enfermedades virales que complican el embarazo, el parto y el puerperio
O988	Otras enfermedades infecciosas y parasitarias maternas que complican el embarazo, el parto y el puerperio
O991	Otras enfermedades de la sangre y órganos hematopoyéticos y ciertos trastornos que afectan el sistema inmunitario cuando complican el embarazo, el parto y el puerperio
O992	Enfermedades endocrinas, de la nutrición y del metabolismo que complican el embarazo, el parto y el puerperio
O993	Trastornos mentales y enfermedades del sistema nervioso que complican el embarazo, el parto y el puerperio
O994	Enfermedades del sistema circulatorio que complican el embarazo, el parto y el puerperio
O995	Enfermedades del sistema respiratorio que complican el embarazo, el parto y el puerperio
O996	Enfermedades del sistema digestivo que complican el embarazo, el parto y el puerperio
O997	Enfermedades de la piel y del tejido subcutáneo que complican el embarazo, el parto y el puerperio
O998	Otras enfermedades especificadas y afecciones que complican el embarazo, el parto y el puerperio

Y diagnóstico secundario	
O140	Preeclampsia moderada
O149	Preeclampsia, no especificada
O159	Eclampsia, en período no especificado
O219	Vómitos del embarazo, no especificados
O233	Infección de otras partes de las vías urinarias en el embarazo
O234	Infección no especificada de las vías urinarias en el embarazo
O235	Infección genital en el embarazo
O239	Otras Infecciones y las no especificadas de las vías genitourinarias en el embarazo
O261	Aumento pequeño de peso en el embarazo
O268	Otras complicaciones especificadas relacionadas con el embarazo
O985	Otras enfermedades virales que complican el embarazo, el parto y el puerperio
O988	Otras enfermedades infecciosas y parasitarias maternas que complican el embarazo, el parto y el puerperio
O990	Anemia que complica el embarazo, el parto y el puerperio
O991	Otras enfermedades de la sangre y órganos hematopoyéticos y ciertos trastornos que afectan el sistema inmunitario cuando complican el embarazo, el parto y el puerperio
O992	Enfermedades endocrinas, de la nutrición y del metabolismo que complican el embarazo, el parto y el puerperio

O993	Trastornos mentales y enfermedades del sistema nervioso que complican el embarazo, el parto y el puerperio
O994	Enfermedades del sistema circulatorio que complican el embarazo, el parto y el puerperio
O995	Enfermedades del sistema respiratorio que complican el embarazo, el parto y el puerperio
O996	Enfermedades del sistema digestivo que complican el embarazo, el parto y el puerperio
O998	Otras enfermedades especificadas y afecciones que complican el embarazo, el parto y el puerperio

GRD 782	Otros diagnósticos preparto sin complicaciones médicas		
----------------	---	--	--

Médico PR: 0.3337926

Edad	< 15 años	15-64 años	> 64 años
M	2	250	0
TH	0.0255345	0.9086964	0
L	0	0.4	0
PDP	1.5	2	0

Diagnóstico principal

O011	Mola hidatiforme, incompleta o parcial
O13X	Hipertensión gestacional [inducida por el embarazo] sin proteinuria significativa
O224	Hemorroides en el embarazo
O228	Otras complicaciones venosas en el embarazo
O269	Complicación relacionada con el embarazo, no especificada
O321	Atención materna por presentación de nalgas
O342	Atención materna por cicatriz uterina debida a cirugía previa
O363	Atención materna por signos de hipoxia fetal
O368	Atención materna por otros problemas fetales especificados
O468	Otras hemorragias anteparto
O469	Hemorragia anteparto, no especificada
O603	Parto prematuro sin trabajo de parto espontáneo

CDM 15 RECIÉN NACIDOS Y OTROS NEONATOS CON CONDICIONES ORIGINADAS EN EL PERIODO PERINATAL

Médico

GRD 790		Neonato con inmadurez extrema o con síndrome de dificultad respiratoria		
Médico		PR: 5.1354993		
		PR sin TI: 1.1451779		
Edad	M	H	M+H	
Neonatos	306	377	683	
TH	7.9254284	9.4925394	8.7200432	
L	6.86	5.31	6	
PDP	12.08	14.11	13.2	
Diagnóstico principal				
P070	Peso extremadamente bajo al nacer			
P220	Síndrome de dificultad respiratoria del recién nacido			
P228	Otras dificultades respiratorias del recién nacido			
P229	Dificultad respiratoria del recién nacido, no especificada			

GRD 791		Prematurez con problemas mayores		
Médico		PR: 5.6948823		
		PR sin TI: 1.5726760		
Edad	M	H	M+H	
Neonatos	124	149	273	
TH	3.2116115	3.7516932	3.4854638	
L	9.68	9.4	9.52	
PDP	19.85	20.65	20.29	
Diagnóstico principal o secundario de prematurez				
P071	Otro peso bajo al nacer			
P072	Inmadurez extrema			
P073	Otros recién nacidos pretérmino			
Y diagnóstico principal o secundario de problema mayor				
P050	Bajo peso para la edad gestacional			
P101	Hemorragia cerebral debida a traumatismo del nacimiento			
P159	Traumatismo no especificado, durante el nacimiento			
P210	Asfisia del nacimiento, severa			
P238	Neumonía congénita debida a otros organismos			
P239	Neumonía congénita, organismo no especificado			
P240	Aspiración neonatal de meconio			
P249	Síndrome de aspiración neonatal, sin otra especificación			
P268	Otras hemorragias pulmonares originadas en el período perinatal			

P269	Hemorragia pulmonar no especificada, originada en el período perinatal
P285	Insuficiencia respiratoria del recién nacido
P363	Sepsis del recién nacido debida a otros estafilococos y a los no especificados
P364	Sepsis del recién nacido debida a Escherichia coli
P368	Sepsis del recién nacido debida a otras bacterias
P369	Sepsis bacteriana del recién nacido, no especificada
P371	Toxoplasmosis congénita
P393	Infección neonatal de las vías urinarias
P399	Infección propia del período perinatal, no especificada
P520	Hemorragia intraventricular (no traumática) grado 1, del feto y del recién nacido
P523	Hemorragia intraventricular (no traumática) del feto y del recién nacido, sin otra especificación
P524	Hemorragia intracerebral (no traumática) del feto y del recién nacido
P543	Otras hemorragias gastrointestinales neonatales
P612	Anemia de la prematuridad
P702	Diabetes mellitus neonatal
P704	Otras hipoglicemias neonatales
P711	Otra hipocalcemia neonatal
P719	Trastorno neonatal transitorio no especificado del metabolismo del calcio y del magnesio
P740	Acidosis metabólica tardía del recién nacido
P741	Deshidratación del recién nacido
P77X	Enterocolitis necrotizante del feto y del recién nacido
P90X	Convulsiones del recién nacido
P912	Leucomalacia cerebral neonatal
P916	Encefalopatía hipoxico isquémica del recién nacido

O diagnóstico secundario de problema mayor	
E871	Hiposmolaridad e hiponatremia
E878	Otros trastornos del equilibrio de los electrolitos y de los líquidos, no clasificados en otra parte
N178	Otras insuficiencias renales agudas
Q039	Hidrocefalo congénito, no especificado
Q792	Exónfalos

GRD 792		Prematurez sin problemas mayores		
Médico		PR: 1.0790536		
Edad	M	H	M+H	
Neonatos	116	119	235	
TH	3.0044107	2.9963188	3.0003077	
L	3.45	5.04	4.26	
PDP	11.71	11.87	11.79	
Diagnóstico principal o secundario de prematurez				
P071	Otro peso bajo al nacer			
P072	Inmadurez extrema			
P073	Otros recién nacidos pretérmino			

GRD 793		Recién nacido a término con problemas mayores		
Médico		PR: 4.7680145		
		PR sin TI: 0.9048701		
Edad	M	H	M+H	
Neonatos	581	726	1,307	
TH	15.047954	18.2800626	16.6868177	
L	5.85	3.31	4.44	
PDP	10.35	10.66	10.52	
Diagnóstico principal o secundario de problema mayor				

P050	Bajo peso para la edad gestacional
P051	Pequeño para la edad gestacional
P052	Desnutrición fetal, sin mención de peso o talla bajos para la edad gestacional
P101	Hemorragia cerebral debida a traumatismo del nacimiento
P122	Hemorragia epicraneal subaponeurótica debida a traumatismo del nacimiento
P210	Asfixia del nacimiento, severa
P230	Neumonía congénita debida a agente viral
P231	Neumonía congénita debida a Chlamydia
P236	Neumonía congénita debida a otros agentes bacterianos
P238	Neumonía congénita debida a otros organismos
P239	Neumonía congénita, organismo no especificado
P240	Aspiración neonatal de meconio
P241	Aspiración neonatal de líquido amniótico y de moco
P249	Síndrome de aspiración neonatal, sin otra especificación
P251	Neumotórax originado en el período perinatal
P252	Neumomediastino originado en el período perinatal
P260	Hemorragia traqueobronquial originada en el período perinatal
P261	Hemorragia pulmonar masiva originada en el período perinatal
P268	Otras hemorragias pulmonares originadas en el período perinatal
P269	Hemorragia pulmonar no especificada, originada en el período perinatal
P285	Insuficiencia respiratoria del recién nacido
P351	Infección citomegalovírica congénita
P361	Sepsis del recién nacido debida a otros estreptococos y a los no especificados
P362	Sepsis del recién nacido debida a Staphylococcus aureus

P363	Sepsis del recién nacido debida a otros estafilococos y a los no especificados	P710	Hipocalcemia del recién nacido debida a la leche de vaca
P364	Sepsis del recién nacido debida a Escherichia coli	P711	Otra hipocalcemia neonatal
P368	Sepsis del recién nacido debida a otras bacterias	P718	Otros trastornos neonatales transitorios del metabolismo del calcio y del magnesio
P369	Sepsis bacteriana del recién nacido, no especificada	P719	Trastorno neonatal transitorio no especificado del metabolismo del calcio y del magnesio
P379	Enfermedad infecciosa y parasitaria congénita, no especificada	P721	Hipertiroidismo neonatal transitorio
P38X	Onfalitis del recién nacido con o sin hemorragia leve	P740	Acidosis metabólica tardía del recién nacido
P392	Infección intraamniótica del feto, no clasificada en otra parte	P741	Deshidratación del recién nacido
P393	Infección neonatal de las vías urinarias	P742	Alteraciones del equilibrio del sodio en el recién nacido
P398	Otras infecciones especificadas propias del período perinatal	P744	Otras alteraciones electrolíticas transitorias del recién nacido
P399	Infección propia del período perinatal, no especificada	P760	Síndrome del tapón de meconio
P501	Pérdida de sangre fetal por ruptura del cordón umbilical	P77X	Enterocolitis necrotizante del feto y del recién nacido
P520	Hemorragia intraventricular (no traumática) grado 1, del feto y del recién nacido	P780	Perforación intestinal perinatal
P521	Hemorragia intraventricular (no traumática) grado 2, del feto y del recién nacido	P781	Otras peritonitis neonatales
P523	Hemorragia intraventricular (no traumática) del feto y del recién nacido, sin otra especificación	P832	Hidropesía fetal no debida a enfermedad hemolítica
P524	Hemorragia intracerebral (no traumática) del feto y del recién nacido	P90X	Convulsiones del recién nacido
P53X	Enfermedad hemorrágica del feto y del recién nacido	P913	Irritabilidad cerebral neonatal
P543	Otras hemorragias gastrointestinales neonatales	P914	Depresión cerebral neonatal
P558	Otras enfermedades hemolíticas del feto y del recién nacido	P916	Encefalopatía hipóxico isquémica del recién nacido
P559	Enfermedad hemolítica del feto y del recién nacido, no especificada	P918	Otras alteraciones cerebrales especificadas del recién nacido
P560	Hidropesía fetal debida a incompatibilidad	P93X	Reacciones e intoxicaciones debidas a drogas administradas al feto y al recién nacido
P578	Kernicterus debido a otras causas especificadas	<hr/>	
P579	Kernicterus, no especificado	O diagnóstico secundario de problema mayor	
P591	Síndrome de la bilis espesa	E870	Hiperosmolaridad e hipernatremia
P592	Ictericia neonatal debida a otra lesión hepática especificada o no	E878	Otros trastornos del equilibrio de los electrolitos y de los líquidos, no clasificados en otra parte
P60X	Coagulación intravascular diseminada en el feto y el recién nacido	N390	Infección de vías urinarias, sitio no especificado
P610	Trombocitopenia neonatal transitoria	T803	Reacción de incompatibilidad al grupo ABO
P612	Anemia de la prematuridad	T811	Choque durante o resultante de un procedimiento, no clasificado en otra parte
P616	Otros trastornos neonatales transitorios de la coagulación	<hr/>	
P702	Diabetes mellitus neonatal		
P703	Hipoglicemia neonatal yatrogénica		
P704	Otras hipoglicemias neonatales		

GRD 794		Neonato con otros problemas significativos		
Médico		PR: 1.0265149		
Edad	M	H	M+H	
Neonatos	228	294	522	
TH	5.9052211	7.4026699	6.6645133	
L	0	0.68	0.38	
PDP	6.52	5.85	6.14	

Egresos con diagnóstico principal o secundario de recién nacido o neonato con otro problema significativo no asignados a los GRD 789-793,795 o 998

GRD 795		Recién nacido sano		
Médico		PR: 0.4591664		
Edad	M	H	M+H	
Neonatos	111	117	228	
TH	2.8749103	2.9459605	2.9109368	
L	0	0	0	
PDP	4.62	3.98	4.29	

Diagnóstico principal

P009	Feto y recién nacido afectados por afección materna no especificada
P035	Feto y recién nacido afectados por parto precipitado
P039	Feto y recién nacido afectados por complicaciones no especificadas del trabajo de parto y del parto
P059	Retardo del crecimiento fetal, no especificado
P080	Recién nacido excepcionalmente grande
P081	Otros recién nacidos con sobrepeso para la edad gestacional
P082	Recién nacido postérmino sin sobrepeso para su edad gestacional
P211	Asfisia del nacimiento, leve y moderada
P588	Ictericia neonatal debida a otras hemólisis excesivas especificadas
P589	Ictericia neonatal debida a hemólisis excesiva, sin otra especificación
P593	Ictericia neonatal por inhibidor de la leche materna
P598	Ictericia neonatal por otras causas especificadas
P599	Ictericia neonatal, no especificada
P831	Eritema tóxico neonatal
P920	Vómitos del recién nacido
P921	Regurgitación y rumiación del recién nacido
P928	Otros problemas de alimentación del recién nacido
P929	Problema no especificado de la alimentación del recién nacido

Y ningún diagnóstico secundario

O solo diagnóstico secundario

L22X	Dermatitis del pañal
P081	Otros recién nacidos con sobrepeso para la edad gestacional
P082	Recién nacido postérmino sin sobrepeso para su edad gestacional
P599	Ictericia neonatal, no especificada
P831	Eritema tóxico neonatal

CDM 16 ENFERMEDADES Y TRASTORNOS DE LA SANGRE, SISTEMA HEMATOPOYÉTICO E INMUNOLÓGICO

Quirúrgico

GRD 799	Esplenectomía con ccm		
Quirúrgico	PR: 7.5237776		
Edad	< 15 años	15-64 años	> 64 años
M	0	1	0
H	0	0	0
M+H	0	1	0
TH M	0	0.0071764	0
TH H	0	0	0
TH	0	0.0036348	0
L M	0	0	0
L H	0	0	0
L	0	0	0
PDP M	0	9	0
PDP H	0	0	0
PDP	0	9	0
Procedimiento quirúrgico			
4143	Esplenectomía parcial		

GRD 803	Otros procedimientos en quirófano de la sangre y órganos hematopoyéticos con cc		
Quirúrgico	PR: 2.5519877		
Edad	< 15 años	15-64 años	> 64 años
M	0	1	0
H	0	0	0
M+H	0	1	0
TH M	0	0.0071764	0
TH H	0	0	0
TH	0	0.0036348	0
L M	0	0	0
L H	0	0	0
L	0	0	0
PDP M	0	5	0
PDP H	0	0	0
PDP	0	5	0
Procedimiento quirúrgico			
5411	Laparotomía exploradora		

GRD 801	Esplenectomía sin cc/ccm		
Quirúrgico	PR: 2.2183266		
Edad	< 15 años	15-64 años	> 64 años
M	0	1	0
H	0	2	0
M+H	0	3	0
TH M	0	0.0071764	0
TH H	0	0.0147303	0
TH	0	0.0109044	0
L M	0	0	0
L H	0	0	0
L	0	0	0
PDP M	0	6	0
PDP H	0	4	0
PDP	0	4.67	0
Procedimiento quirúrgico			
412X	Esplenotomía		
415X	Esplenectomía total		

GRD 804	Otros procedimientos en quirófano de la sangre y órganos hematopoyéticos sin cc/ccm		
Quirúrgico	PR: 0.7980890		
Edad	< 15 años	15-64 años	> 64 años
M	0	0	0
H	4	4	0
M+H	4	4	0
TH M	0	0	0
TH H	0.1007165	0.0294607	0
TH	0.0510691	0.0145391	0
L M	0	0	0
L H	0	0	0
L	0	0	0
PDP M	0	0	0
PDP H	1.5	6	0
PDP	1.5	6	0
Procedimiento quirúrgico			
4011	Biopsia de estructura linfática		
4023	Extirpación de ganglio linfático axilar		
5411	Laparotomía exploradora		
8321	Biopsia de tejido blando		

Médico

GRD 808	Diagnóstico hematológico/inmunológico mayor, excepto crisis de células falciformes y alteraciones de la coagulación con ccm		
----------------	--	--	--

Médico	PR: 1.5920412		
Edad	< 15 años	15-64 años	> 64 años
M	0	0	1
H	2	1	0
M+H	2	1	1
TH M	0	0	0.0488631
TH H	0.0503582	0.0073651	0
TH	0.0255345	0.0036348	0.0287551
L M	0	0	100
L H	0	100	0
L	0	100	100
PDP M	0	0	1
PDP H	10.5	10	0
PDP	10.5	10	1

Diagnóstico principal

D619	Anemia aplásica, sin otra especificación
------	--

GRD 809	Diagnóstico hematológico/inmunológico mayor, excepto crisis de células falciformes y alteraciones de la coagulación con cc		
----------------	---	--	--

Médico	PR: 1.8666449		
Edad	< 15 años	15-64 años	> 64 años
M	1	0	1
H	2	3	0
M+H	3	3	1
TH M	0.0259	0	0.0488631
TH H	0.0503582	0.0220955	0
TH	0.0383018	0.0109044	0.0287551
L M	0	0	0
L H	0	0	0
L	0	0	0
PDP M	10	0	12
PDP H	3.5	7.67	0
PDP	5.67	7.67	12

Diagnóstico principal

D469	Síndrome mielodisplásico, sin otra especificación
D599	Anemia hemolítica adquirida, sin otra especificación
D610	Anemia aplásica constitucional
D619	Anemia aplásica, sin otra especificación
D70X	Agranulocitosis

GRD 810	Diagnóstico hematológico/inmunológico mayor, excepto crisis de células falciformes y alteraciones de la coagulación sin cc/ccm		
----------------	---	--	--

Médico	PR: 0.9328333		
Edad	< 15 años	15-64 años	> 64 años
M	8	8	1
H	25	7	0
M+H	33	15	1
TH M	0.2072007	0.0574112	0.0488631
TH H	0.6294787	0.0515563	0
TH	0.4213198	0.0545218	0.0287551
L M	0	12.5	0
L H	0	14.29	0
L	0	13.33	0
PDP M	4.88	8.5	7
PDP H	5.2	5.86	0
PDP	5.12	7.27	7

Diagnóstico principal

D467	Otros síndromes mielodisplásicos
D469	Síndrome mielodisplásico, sin otra especificación
D599	Anemia hemolítica adquirida, sin otra especificación
D600	Aplasia crónica adquirida, exclusiva de la serie roja
D619	Anemia aplásica, sin otra especificación
D70X	Agranulocitosis
D71X	Trastornos funcionales de los polimorfonucleares neutrófilos

GRD 811 **Trastornos de los glóbulos rojos con ccm**

Médico **PR: 1.1252563**

Edad	< 15 años	15-64 años	> 64 años
M	0	1	2
H	0	4	0
M+H	0	5	2
TH M	0	0.0071764	0.0977263
TH H	0	0.0294607	0
TH	0	0.0181739	0.0575103
L M	0	100	0
L H	0	50	0
L	0	60	0
PDP M	0	11	2
PDP H	0	8.25	0
PDP	0	8.8	2

Diagnóstico principal

D589	Anemia hemolítica hereditaria, sin otra especificación
D593	Síndrome hemolítico-urémico
D648	Otras anemias especificadas
D649	Anemia de tipo no especificado

GRD 812 **Trastornos de los glóbulos rojos sin ccm**

Médico **PR: 0.6584606**

Edad	< 15 años	15-64 años	> 64 años
M	20	56	9
H	17	34	7
M+H	37	90	16
TH M	0.5180018	0.4018784	0.4397687
TH H	0.4280455	0.2504165	0.4891308
TH	0.4723889	0.3271307	0.4600821
L M	0	5.36	11.11
L H	0	5.88	0
L	0	5.56	6.25
PDP M	5.5	3.36	5.78
PDP H	4.94	6.35	7.86
PDP	5.24	4.49	6.69

Diagnóstico principal

D500	Anemia por deficiencia de hierro secundaria a pérdida de sangre (crónica)
D508	Otras anemias por deficiencia de hierro
D509	Anemia por deficiencia de hierro sin otra especificación
D513	Otras anemias por deficiencia dietética de vitamina B12
D519	Anemia por deficiencia de vitamina B12, sin otra especificación
D528	Otras anemias por deficiencia de folatos
D531	Otras anemias megaloblásticas, no clasificadas en otra parte
D538	Otras anemias nutricionales especificadas
D539	Anemia nutricional, no especificada
D580	Esferocitosis hereditaria
D589	Anemia hemolítica hereditaria, sin otra especificación
D593	Síndrome hemolítico-urémico
D62X	Anemia posthemorrágica aguda
D640	Anemia sideroblástica hereditaria
D643	Otras anemias sideroblásticas
D644	Anemia diseritropoyética congénita
D648	Otras anemias especificadas
D649	Anemia de tipo no especificado

GRD 813 **Trastornos de la coagulación**

Médico PR: 0.7346586

Edad	< 15 años	15-64 años	> 64 años
M	49	16	0
H	53	24	1
M+H	102	40	1
TH M	1.2691045	0.1148224	0
TH H	1.3344949	0.1767645	0.0698758
TH	1.3022612	0.1453914	0.0287551
L M	0	18.75	0
L H	0	12.5	0
L	0	15	0
PDP M	3.12	7.06	0
PDP H	3.4	5.17	7
PDP	3.26	5.93	7

Diagnóstico principal

- D473 Trombocitopenia (hemorrágica) esencial
- D65X Coagulación intravascular diseminada [síndrome de desfibrinación]
- D682 Deficiencia hereditaria de otros factores de la coagulación
- D689 Defecto de la coagulación, no especificado
- D690 Púrpura alérgica
- D691 Defectos cualitativos de las plaquetas
- D692 Otras púrpuras no trombocitopénicas
- D693 Púrpura trombocitopénica idiopática
- D694 Otras trombocitopenias primarias
- D695 Trombocitopenia secundaria
- D696 Trombocitopenia no especificada
- D698 Otras afecciones hemorrágicas especificadas

GRD 814 **Trastornos del sistema reticuloendotelial e inmunológico con ccm**

Médico PR: 1.9519241

Edad	< 15 años	15-64 años	> 64 años
M	0	0	0
H	2	1	0
M+H	2	1	0
TH M	0	0	0
TH H	0.0503582	0.0073651	0
TH	0.0255345	0.0036348	0
L M	0	0	0
L H	0	100	0
L	0	100	0
PDP M	0	0	0
PDP H	6	1	0
PDP	6	1	0

Diagnóstico principal

- D181 Linfangioma, de cualquier sitio
- D728 Otros trastornos especificados de los leucocitos

GRD 815 **Trastornos del sistema reticuloendotelial e inmunológico con cc**

Médico PR: 1.1146429

Edad	< 15 años	15-64 años	> 64 años
M	0	0	0
H	1	0	0
M+H	1	0	0
TH M	0	0	0
TH H	0.0251791	0	0
TH	0.0127673	0	0
L M	0	0	0
L H	0	0	0
L	0	0	0
PDP M	0	0	0
PDP H	1	0	0
PDP	1	0	0

Diagnóstico principal

- D849 Inmunodeficiencia, no especificada

GRD 816	Trastornos del sistema reticuloendotelial e inmunológico sin CC/CCM		
----------------	--	--	--

Médico PR: 0.6940468

Edad	< 15 años	15-64 años	> 64 años
M	6	0	0
H	6	5	0
M+H	12	5	0
TH M	0.1554005	0	0
TH H	0.1510748	0.0368259	0
TH	0.1532072	0.0181739	0
L M	0	0	0
L H	0	0	0
L	0	0	0
PDP M	6.5	0	0
PDP H	5.67	1.8	0
PDP	6.08	1.8	0

Diagnóstico principal

D181	Linfangioma, de cualquier sitio
D751	Policitemia secundaria
D758	Otras enfermedades especificadas de la sangre y de los órganos hematopoyéticos
D759	Enfermedad de la sangre y de los órganos hematopoyéticos, no especificada
D762	Síndrome hemofagocítico asociado a infección
D823	Inmunodeficiencia consecutiva a respuesta defectuosa hereditaria contra el virus de Epstein-Barr
I889	Linfadenitis inespecífica no especificada
L040	Linfadenitis aguda de cara, cabeza y cuello
L048	Linfadenitis aguda de otros sitios

CDM 17 ENFERMEDADES Y TRASTORNOS MIELOPROLIFERATIVOS Y NEOPLASIAS MAL DIFERENCIADAS

Quirúrgico

GRD 825	Linfoma y leucemia no aguda con otros procedimientos en quirófano sin cc/ccm
----------------	---

Quirúrgico PR: 2.7703781

Edad	< 15 años	15-64 años	> 64 años
M	0	1	0
H	2	0	0
M+H	2	1	0
TH M	0	0.0071764	0
TH H	0.0503582	0	0
TH	0.0255345	0.0036348	0
LM	0	0	0
LH	0	0	0
L	0	0	0
PDP M	0	20	0
PDP H	18.5	0	0
PDP	18.5	20	0

Diagnóstico principal

C819	Enfermedad de Hodgkin, no especificada
C903	Plasmocitoma solitario
C910	Leucemia linfoblástica aguda

Y procedimiento quirúrgico

282X	Amigdalectomía sin adenoidectomía
8105	Fusión dorsal y dorsolumbar, técnica posterior
9670	Ventilación mecánica continua de duración no especificada

GRD 826	Trastornos mieloproliferativos o neoplasias mal diferenciadas con procedimientos mayores en quirófano con ccm
----------------	--

Quirúrgico PR: 3.6912166

Edad	< 15 años	15-64 años	> 64 años
M	0	0	0
H	1	0	0
M+H	1	0	0
TH M	0	0	0
TH H	0.0251791	0	0
TH	0.0127673	0	0
LM	0	0	0
LH	0	0	0
L	0	0	0
PDP M	0	0	0
PDP H	13	0	0
PDP	13	0	0

Diagnóstico principal

D487	Tumor de comportamiento incierto o desconocido de otros sitios especificados
------	--

Y procedimiento quirúrgico

0124	Otras craneotomías
------	--------------------

GRD 827	Trastornos mieloproliferativos o neoplasias mal diferenciadas con procedimientos mayores en quirófano con cc		
----------------	---	--	--

Quirúrgico		PR: 2.5346779		
Edad	< 15 años	15-64 años	> 64 años	
M	0	2	0	
H	0	0	0	
M+H	0	2	0	
TH M	0	0.0143528	0	
TH H	0	0	0	
TH	0	0.0072696	0	
LM	0	50	0	
LH	0	0	0	
L	0	50	0	
PDP M	0	4.5	0	
PDP H	0	0	0	
PDP	0	4.5	0	

Diagnóstico principal	
C809	Tumor maligno, sitio primario no especificado
Y procedimiento quirúrgico	
5411	Laparotomía exploradora
544X	Escisión o eliminación de tejido peritoneal

GRD 828	Trastornos mieloproliferativos o neoplasias mal diferenciadas con procedimientos mayores en quirófano sin cc/ccm		
----------------	---	--	--

Quirúrgico		PR: 1.8001710		
Edad	< 15 años	15-64 años	> 64 años	
M	0	4	0	
H	0	1	0	
M+H	0	5	0	
TH M	0	0.0287056	0	
TH H	0	0.0073651	0	
TH	0	0.0181739	0	
LM	0	0	0	
LH	0	0	0	
L	0	0	0	
PDP M	0	3.5	0	
PDP H	0	11	0	
PDP	0	5	0	

Diagnóstico principal	
C809	Tumor maligno, sitio primario no especificado
D487	Tumor de comportamiento incierto o desconocido de otros sitios especificados
Y procedimiento quirúrgico	
3402	Toracotomía exploratoria
4590	Anastomosis intestinal, no especificada de otra manera
5419	Otra laparotomía

GRD 830	Trastornos mieloproliferativos o neoplasias mal diferenciadas con otros procedimientos en quirófano sin CC/CCM		
----------------	---	--	--

Quirúrgico	PR: 1.1598799		
Edad	< 15 años	15-64 años	> 64 años
M	3	9	2
H	4	2	0
M+H	7	11	2
TH M	0.0777002	0.0645876	0.0977263
TH H	0.1007165	0.0147303	0
TH	0.0893709	0.0399826	0.0575103
L M	0	0	0
L H	0	0	0
L	0	0	0
PDP M	11.33	1.67	1
PDP H	1.25	1	0
PDP	5.57	1.55	1

Diagnóstico principal	
C480	Tumor maligno del retroperitoneo
D367	Tumor benigno de otros sitios especificados
D487	Tumor de comportamiento incierto o desconocido de otros sitios especificados
Z512	Otra quimioterapia

Y procedimiento quirúrgico	
00F9	Curacion de herida
2743	Otra escisión de lesión o tejido de labio
4011	Biopsia de estructura linfática
5569	Otro trasplante de riñón
689X	Otras histerectomías y las no especificadas
7769	Escisión local de lesión o tejido de hueso, otro hueso
8084	Otra escisión local o destrucción de lesión de articulación, mano y dedos de la mano
8332	Escisión de lesión de músculo
8339	Escisión de lesión de otro tejido blando
8349	Otra escisión de tejido blando
8609	Otra incisión de piel y tejido subcutáneo
8622	Desbridamiento escisional de herida, infección o quemadura
863X	Otra extirpación local o destrucción de lesión o tejido de piel y tejido subcutáneo
8689	Otra reparación y reconstrucción de piel y tejido subcutáneo
9670	Ventilación mecánica continua de duración no especificada

Médico

GRD 834	Leucemia aguda sin procedimientos mayores en quirófano con CCM		
----------------	---	--	--

Médico	PR: 2.7265387		
Edad	< 15 años	15-64 años	> 64 años
M	3	0	0
H	2	2	0
M+H	5	2	0
TH M	0.0777002	0	0
TH H	0.0503582	0.0147303	0
TH	0.0638363	0.0072696	0
L M	66.67	0	0
L H	50	100	0
L	60	100	0
PDP M	27.67	0	0
PDP H	29.5	16.5	0
PDP	28.4	16.5	0

Diagnóstico principal	
C910	Leucemia linfoblástica aguda
C920	Leucemia mieloide aguda
C924	Leucemia promielocítica aguda

GRD 835	Leucemia aguda sin procedimientos mayores en quirófano con CC		
----------------	--	--	--

Médico	PR: 3.3030000		
Edad	< 15 años	15-64 años	> 64 años
M	3	0	0
H	0	0	0
M+H	3	0	0
TH M	0.0777002	0	0
TH H	0	0	0
TH	0.0383018	0	0
L M	33.33	0	0
L H	0	0	0
L	33.33	0	0
PDP M	17.67	0	0
PDP H	0	0	0
PDP	17.67	0	0

Diagnóstico principal	
C910	Leucemia linfoblástica aguda
C920	Leucemia mieloide aguda

GRD 836		Leucemia aguda sin procedimientos mayores en quirófano sin cc/ccm		
Médico		PR: 2.5975764		
Edad	< 15 años	15-64 años	> 64 años	
M	8	0	0	
H	13	2	0	
M+H	21	2	0	
TH M	0.2072007	0	0	
TH H	0.3273289	0.0147303	0	
TH	0.2681126	0.0072696	0	
L M	0	0	0	
L H	0	0	0	
L	0	0	0	
PDP M	7.63	0	0	
PDP H	11.31	6.5	0	
PDP	9.9	6.5	0	
Diagnóstico principal				
C910	Leucemia linfoblástica aguda			
C924	Leucemia promielocítica aguda			

GRD 838		Quimioterapia con leucemia aguda como diagnóstico secundario o con empleo de altas dosis de quimioterapia con cc		
Médico		PR: 2.2591355		
Edad	< 15 años	15-64 años	> 64 años	
M	1	0	0	
H	0	0	0	
M+H	1	0	0	
TH M	0.0259	0	0	
TH H	0	0	0	
TH	0.0127673	0	0	
L M	0	0	0	
L H	0	0	0	
L	0	0	0	
PDP M	8	0	0	
PDP H	0	0	0	
PDP	8	0	0	
Diagnóstico principal				
Z512	Otra quimioterapia			
Y diagnóstico secundario				
C910	Leucemia linfoblástica aguda			

GRD 841		Linfoma y leucemia no aguda con cc		
Médico		PR: 1.4914273		
Edad	< 15 años	15-64 años	> 64 años	
M	0	1	0	
H	0	0	0	
M+H	0	1	0	
TH M	0	0.0071764	0	
TH H	0	0	0	
TH	0	0.0036348	0	
L M	0	100	0	
L H	0	0	0	
L	0	100	0	
PDP M	0	9	0	
PDP H	0	0	0	
PDP	0	9	0	
Diagnóstico principal				
C819	Enfermedad de Hodgkin, no especificada			

GRD 842		Linfoma y leucemia no aguda sin cc/ccm		
Médico		PR: 1.3663408		
Edad	< 15 años	15-64 años	> 64 años	
M	1	1	0	
H	3	2	0	
M+H	4	3	0	
TH M	0.0259	0.0071764	0	
TH H	0.0755374	0.0147303	0	
TH	0.0510691	0.0109044	0	
L M	0	0	0	
L H	0	0	0	
L	0	0	0	
PDP M	25	10	0	
PDP H	1	6	0	
PDP	7	7.33	0	
Diagnóstico principal				
C819	Enfermedad de Hodgkin, no especificada			
C837	Tumor de Burkitt			
C859	Linfoma no Hodgkin, no especificado			
C911	Leucemia linfocítica crónica			
C966	Histiocitosis de células de Langerhans unifocal			
D471	Enfermedad mieloproliferativa crónica			

GRD 843	Otro trastorno mieloproliferativo o diagnóstico de neoplasia mal diferenciada con ccm		
----------------	--	--	--

Médico	PR: 1.6584138		
Edad	< 15 años	15-64 años	> 64 años
M	0	1	0
H	0	2	0
M+H	0	3	0
TH M	0	0.0071764	0
TH H	0	0.0147303	0
TH	0	0.0109044	0
L M	0	0	0
L H	0	50	0
L	0	33.33	0
PDP M	0	2	0
PDP H	0	16.5	0
PDP	0	11.67	0

Diagnóstico principal	
C809	Tumor maligno, sitio primario no especificado
D487	Tumor de comportamiento incierto o desconocido de otros sitios especificados

GRD 844	Otro trastorno mieloproliferativo o diagnóstico de neoplasia mal diferenciada con cc		
----------------	---	--	--

Médico	PR: 1.1033279		
Edad	< 15 años	15-64 años	> 64 años
M	0	3	0
H	0	0	0
M+H	0	3	0
TH M	0	0.0215292	0
TH H	0	0	0
TH	0	0.0109044	0
L M	0	0	0
L H	0	0	0
L	0	0	0
PDP M	0	10.33	0
PDP H	0	0	0
PDP	0	10.33	0

Diagnóstico principal	
C798	Tumor maligno secundario de otros sitios especificados
C799	Tumor maligno secundario, sitio no especificado

GRD 845	Otro trastorno mieloproliferativo o diagnóstico de neoplasia mal diferenciada sin cc/ccm		
----------------	---	--	--

Médico	PR: 0.6364184		
Edad	< 15 años	15-64 años	> 64 años
M	1	9	1
H	1	15	0
M+H	2	24	1
TH M	0.0259	0.0645876	0.0488631
TH H	0.0251791	0.1104778	0
TH	0.0255345	0.0872349	0.0287551
L M	0	0	0
L H	0	0	0
L	0	0	0
PDP M	4	2.22	1
PDP H	7	7	0
PDP	5.5	5.21	1

Diagnóstico principal	
C480	Tumor maligno del retroperitoneo
C809	Tumor maligno, sitio primario no especificado
D367	Tumor benigno de otros sitios especificados
D487	Tumor de comportamiento incierto o desconocido de otros sitios especificados
D489	Tumor de comportamiento incierto o desconocido, de sitio no especificado

GRD 846	Quimioterapia sin leucemia aguda como diagnóstico secundario con ccm		
----------------	---	--	--

Médico	PR: 4.3330704		
Edad	< 15 años	15-64 años	> 64 años
M	0	0	0
H	3	0	0
M+H	3	0	0
TH M	0	0	0
TH H	0.0755374	0	0
TH	0.0383018	0	0
L M	0	0	0
L H	0	0	0
L	0	0	0
PDP M	0	0	0
PDP H	10.33	0	0
PDP	10.33	0	0

Diagnóstico principal	
Z512	Otra quimioterapia

GRD 847		Quimioterapia sin leucemia aguda como diagnóstico secundario con cc		
Médico		PR: 0.8613642		
Edad	< 15 años	15-64 años	> 64 años	
M	2	0	0	
H	3	1	0	
M+H	5	1	0	
TH M	0.0518001	0	0	
TH H	0.0755374	0.0073651	0	
TH	0.0638363	0.0036348	0	
L M	0	0	0	
L H	0	0	0	
L	0	0	0	
PDP M	3	0	0	
PDP H	5.33	11	0	
PDP	4.4	11	0	
Diagnóstico principal				
Z512	Otra quimioterapia			

GRD 848		Quimioterapia sin leucemia aguda como diagnóstico secundario sin cc/CCM		
Médico		PR: 0.6631704		
Edad	< 15 años	15-64 años	> 64 años	
M	945	32	0	
H	1,113	333	0	
M+H	2,058	365	0	
TH M	24.4755878	0.2296448	0	
TH H	28.0243935	2.4526086	0	
TH	26.275035	1.3266967	0	
L M	0	0	0	
L H	0	0	0	
L	0	0	0	
PDP M	1.43	3.44	0	
PDP H	1.56	1.13	0	
PDP	1.5	1.33	0	
Diagnóstico principal				
Z512	Otra quimioterapia			

CDM 18 ENFERMEDADES INFECCIOSAS Y PARASITARIAS

Quirúrgico

GRD 853	Enfermedades infecciosas y parasitarias con procedimiento en quirófano con ccm
----------------	---

PR: 7.5143962

Quirúrgico

PR sin TI: 2.6600657

Edad	< 15 años	15-64 años	> 64 años
M	1	6	4
H	0	10	1
M+H	1	16	5
TH M	0.0259	0.0430584	0.1954527
TH H	0	0.0736519	0.0698758
TH	0.0127673	0.0581566	0.1437757
L M	100	83.33	100
L H	0	80	100
L	100	81.25	100
PDP M	3	10.67	14.5
PDP H	0	6.3	5
PDP	3	7.94	12.6

Diagnóstico principal

A418	Otras septicemias especificadas
A419	Septicemia, no especificada
R571	Choque hipovolémico
R572	Choque séptico
R578	Otras formas de choque
U071	COVID-19

Y cualquier procedimiento quirúrgico

GRD 854	Enfermedades infecciosas y parasitarias con procedimiento en quirófano con cc
----------------	--

PR: 7.5486811

Quirúrgico

PR sin TI: 2.7209267

Edad	< 15 años	15-64 años	> 64 años
M	2	0	1
H	1	1	0
M+H	3	1	1
TH M	0.0518001	0	0.0488631
TH H	0.0251791	0.0073651	0
TH	0.0383018	0.0036348	0.0287551
L M	0	0	100
L H	100	0	0
L	33.33	0	100
PDP M	17	0	10
PDP H	7	5	0
PDP	13.67	5	10

Diagnóstico principal

A419	Septicemia, no especificada
A499	Infección bacteriana, no especificada
R571	Choque hipovolémico
R572	Choque séptico

Y cualquier procedimiento quirúrgico

GRD 855	Enfermedades infecciosas y parasitarias con procedimiento en quirófano sin cc/ccm
----------------	--

Quirúrgico PR: 4.5051048
PR sin TI: 2.8743878

Edad	< 15 años	15-64 años	> 64 años
M	2	7	1
H	3	9	0
M+H	5	16	1
TH M	0.0518001	0.0502348	0.0488631
TH H	0.0755374	0.0662867	0
TH	0.0638363	0.0581566	0.0287551
L M	100	28.57	0
L H	0	11.11	0
L	40	18.75	0
PDP M	2.5	6.57	11
PDP H	17.33	20.67	0
PDP	11.4	14.5	11

Diagnóstico principal

A022	Infecciones localizadas debidas a Salmonella
A188	Tuberculosis de otros órganos especificados
A418	Otras septicemias especificadas
A419	Septicemia, no especificada
B018	Varicela con otras complicaciones
R571	Choque hipovolémico
R572	Choque séptico

Y cualquier procedimiento quirúrgico

GRD 857	Infección postoperatoria o postraumática con procedimiento en quirófano con cc
----------------	---

Quirúrgico PR: 2.4802429

Edad	< 15 años	15-64 años	> 64 años
M	0	1	0
H	0	0	0
M+H	0	1	0
TH M	0	0.0071764	0
TH H	0	0	0
TH	0	0.0036348	0
L M	0	0	0
L H	0	0	0
L	0	0	0
PDP M	0	5	0
PDP H	0	0	0
PDP	0	5	0

Diagnóstico principal

T814	Infección consecutiva a procedimiento, no clasificada en otra parte
------	---

Y cualquier procedimiento quirúrgico

GRD 858	Infección postoperatoria o postraumática con procedimiento en quirófano sin cc/ccm
----------------	---

Quirúrgico PR: 2.2219985

Edad	< 15 años	15-64 años	> 64 años
M	0	6	2
H	0	7	0
M+H	0	13	2
TH M	0	0.0430584	0.0977263
TH H	0	0.0515563	0
TH	0	0.0472522	0.0575103
L M	0	0	0
L H	0	0	0
L	0	0	0
PDP M	0	5.67	23.5
PDP H	0	5.57	0
PDP	0	5.62	23.5

Diagnóstico principal

T814	Infección consecutiva a procedimiento, no clasificada en otra parte
------	---

Y cualquier procedimiento quirúrgico

Médico

GRD 863	Infecciones postoperatorias y postraumáticas sin ccm		
---------	--	--	--

Médico	PR: 0.7808730		
Edad	< 15 años	15-64 años	> 64 años
M	0	13	2
H	1	11	1
M+H	1	24	3
TH M	0	0.0932932	0.0977263
TH H	0.0251791	0.0810171	0.0698758
TH	0.0127673	0.0872349	0.0862654
L M	0	0	0
L H	0	0	0
L	0	0	0
PDP M	0	9.31	20.5
PDP H	1	14.45	7
PDP	1	11.67	16

Diagnóstico principal

T793	Infección postraumática de herida, no clasificada en otra parte
T814	Infección consecutiva a procedimiento, no clasificada en otra parte

GRD 864	Fiebre y afecciones inflamatorias		
---------	-----------------------------------	--	--

Médico	PR: 0.9510541		
Edad	< 15 años	15-64 años	> 64 años
M	0	1	0
H	2	0	0
M+H	2	1	0
TH M	0	0.0071764	0
TH H	0.0503582	0	0
TH	0.0255345	0.0036348	0
L M	0	0	0
L H	0	0	0
L	0	0	0
PDP M	0	8	0
PDP H	6.5	0	0
PDP	6.5	8	0

Diagnóstico principal

R509	Fiebre, no especificada
------	-------------------------

GRD 865	Enfermedades virales con ccm		
---------	------------------------------	--	--

Médico	PR: 4.6409820		
PR sin TI: 0.9090522			
Edad	< 15 años	15-64 años	> 64 años
M	0	0	0
H	1	1	0
M+H	1	1	0
TH M	0	0	0
TH H	0.0251791	0.0073651	0
TH	0.0127673	0.0036348	0
L M	0	0	0
L H	0	0	0
L	0	0	0
PDP M	0	0	0
PDP H	9	7	0
PDP	9	7	0

Diagnóstico principal

B259	Enfermedad por virus citomegálico, no especificada
------	--

GRD 866	Enfermedades virales sin ccm		
---------	------------------------------	--	--

Médico	PR: 0.4965221		
Edad	< 15 años	15-64 años	> 64 años
M	6	0	0
H	2	10	0
M+H	8	10	0
TH M	0.1554005	0	0
TH H	0.0503582	0.0736519	0
TH	0.1021381	0.0363479	0
L M	0	0	0
L H	0	0	0
L	0	0	0
PDP M	5.67	0	0
PDP H	4.5	12.4	0
PDP	5.38	12.4	0

Diagnóstico principal

B019	Varicela sin complicaciones
B083	Eritema infeccioso [quinta enfermedad]
B09X	Infección viral no especificada, caracterizada por lesiones de la piel y de las membranas mucosas
B270	Mononucleosis debida a herpes virus gamma
B271	Mononucleosis por citomegalovirus
B279	Mononucleosis infecciosa, no especificada
Z21X	Estado de infección asintomática por el virus de la inmunodeficiencia humana [VIH]

GRD 867	Otros diagnósticos de enfermedad infecciosa y parasitaria con ccm		
---------	---	--	--

Médico	PR: 1.0936874		
Edad	< 15 años	15-64 años	> 64 años
M	1	0	0
H	2	2	0
M+H	3	2	0
TH M	0.0259	0	0
TH H	0.0503582	0.0147303	0
TH	0.0383018	0.0072696	0
L M	0	0	0
L H	0	0	0
L	0	0	0
PDP M	23	0	0
PDP H	45.5	14.5	0
PDP	38	14.5	0

Diagnóstico principal

A502	Sífilis congénita precoz, sin otra especificación
A509	Sífilis congénita, sin otra especificación
A514	Otras sífilis secundarias
A539	Sífilis, no especificada

GRD 868	Otros diagnósticos de enfermedad infecciosa y parasitaria con cc		
---------	--	--	--

Médico	PR: 0.8668308		
Edad	< 15 años	15-64 años	> 64 años
M	2	1	0
H	0	0	0
M+H	2	1	0
TH M	0.0518001	0.0071764	0
TH H	0	0	0
TH	0.0255345	0.0036348	0
L M	0	0	0
L H	0	0	0
L	0	0	0
PDP M	17	9	0
PDP H	0	0	0
PDP	17	9	0

Diagnóstico principal

A022	Infecciones localizadas debidas a Salmonella
A029	Infección debida a Salmonella, no especificada
A498	Otras infecciones bacterianas de sitio no especificado

GRD 869	Otros diagnósticos de enfermedad infecciosa y parasitaria sin cc/ccm		
---------	--	--	--

Médico	PR: 0.7570732		
Edad	< 15 años	15-64 años	> 64 años
M	4	2	0
H	5	3	0
M+H	9	5	0
TH M	0.1036003	0.0143528	0
TH H	0.1258957	0.0220955	0
TH	0.1149054	0.0181739	0
L M	0	50	0
L H	0	0	0
L	0	20	0
PDP M	14	4.5	0
PDP H	11.2	4.67	0
PDP	12.44	4.6	0

Diagnóstico principal

A069	Amebiasis, no especificada
A199	Tuberculosis miliar, sin otra especificación
A239	Brucelosis, no especificada
A369	Difteria, no especificada
A38X	Escarlatina
A498	Otras infecciones bacterianas de sitio no especificado
A499	Infección bacteriana, no especificada
A502	Sífilis congénita precoz, sin otra especificación
A509	Sífilis congénita, sin otra especificación
B378	Candidiasis de otros sitios
B379	Candidiasis, no especificada
B451	Criptococosis cerebral
T880	Infección consecutiva a inmunización

GRD 871	Septicemia o sepsis severa sin soporte de ventilación mecánica mayor a 96 horas con ccm		
----------------	--	--	--

PR: 3.0532081

Médico

PR sin TI: 0.8146151

Edad	< 15 años	15-64 años	> 64 años
M	8	37	29
H	14	70	32
M+H	22	107	61
TH M	0.2072007	0.2655268	1.4170327
TH H	0.352508	0.5155633	2.2360265
TH	0.2808799	0.388922	1.7540631
L M	75	100	100
L H	64.29	94.29	93.75
L	68.18	96.26	96.72
PDP M	22.38	10.7	10.62
PDP H	11.5	10.46	11.03
PDP	15.45	10.54	10.84

Diagnóstico principal

A418	Otras septicemias especificadas
A419	Septicemia, no especificada
R571	Choque hipovolémico
R572	Choque séptico
R578	Otras formas de choque

GRD 872	Septicemia o sepsis severa sin soporte de ventilación mecánica mayor a 96 horas sin ccm		
----------------	--	--	--

PR: 1.1737382

Médico

Edad	< 15 años	15-64 años	> 64 años
M	12	42	20
H	20	41	16
M+H	32	83	36
TH M	0.3108011	0.3014088	0.9772639
TH H	0.5035829	0.3019728	1.1180132
TH	0.4085525	0.3016872	1.0351848
L M	25	45.24	70
L H	30	51.22	56.25
L	28.13	48.19	63.89
PDP M	11.75	7.19	4.9
PDP H	11.6	8.56	9.19
PDP	11.66	7.87	6.81

Diagnóstico principal

A408	Otras septicemias estreptocócicas
A418	Otras septicemias especificadas
A419	Septicemia, no especificada
R571	Choque hipovolémico
R572	Choque séptico
R578	Otras formas de choque

CDM 19 ENFERMEDADES Y TRASTORNOS MENTALES

Quirúrgico

GRD 876	Procedimientos en quirófano con diagnóstico principal de enfermedad mental		
Quirúrgico	PR: 1.8653773		
Edad	< 15 años	15-64 años	> 64 años
M	1	1	0
H	1	2	0
M+H	2	3	0
TH M	0.0259	0.0071764	0
TH H	0.0251791	0.0147303	0
TH	0.0255345	0.0109044	0
L M	0	0	0
L H	0	0	0
L	0	0	0
PDP M	7	2	0
PDP H	1	1.5	0
PDP	4	1.67	0

Seleccione cualquier procedimiento quirúrgico

Médico

GRD 880	Reacción aguda de adaptación y disfunción psicosocial		
Médico	PR: 0.6390525		
Edad	< 15 años	15-64 años	> 64 años
M	2	11	2
H	1	8	3
M+H	3	19	5
TH M	0.0518001	0.0789404	0.0977263
TH H	0.0251791	0.0589215	0.2096274
TH	0.0383018	0.0690609	0.1437757
L M	0	0	0
L H	0	0	33.33
L	0	0	20
PDP M	3	5	4
PDP H	3	3.38	3.67
PDP	3	4.32	3.8

Diagnóstico principal

F059	Delirio, no especificado
F411	Trastorno de ansiedad generalizada
F413	Otros trastornos de ansiedad mixtos
F419	Trastorno de ansiedad, no especificado
F430	Reacción al estrés agudo
F445	Convulsiones disociativas
F448	Otros trastornos disociativos [de conversión]
F449	Trastorno disociativo [de conversión], no especificado

GRD 881	Neurosis depresiva		
Médico	PR: 0.7454772		
Edad	< 15 años	15-64 años	> 64 años
M	10	16	0
H	1	12	0
M+H	11	28	0
TH M	0.2590009	0.1148224	0
TH H	0.0251791	0.0883822	0
TH	0.1404399	0.101774	0
L M	0	0	0
L H	0	0	0
L	0	0	0
PDP M	5.1	6	0
PDP H	5	5.33	0
PDP	5.09	5.71	0

Diagnóstico principal

F320	Episodio depresivo leve
F321	Episodio depresivo moderado
F322	Episodio depresivo grave sin síntomas psicóticos
F323	Episodio depresivo grave con síntomas psicóticos
F328	Otros episodios depresivos
F329	Episodio depresivo, no especificado
F339	Trastorno depresivo recurrente, no especificado
F341	Distimia

GRD 883 **Trastornos de la personalidad y del control de impulsos**

Médico **PR: 0.8371031**

Edad	< 15 años	15-64 años	> 64 años
M	0	4	0
H	0	2	0
M+H	0	6	0
TH M	0	0.0287056	0
TH H	0	0.0147303	0
TH	0	0.0218087	0
L M	0	0	0
L H	0	0	0
L	0	0	0
PDP M	0	1	0
PDP H	0	1.5	0
PDP	0	1.17	0

Diagnóstico principal

F638	Otros trastornos de los hábitos y de los impulsos
F688	Otros trastornos especificados de la personalidad y del comportamiento en adultos

GRD 884 **Trastornos orgánicos y retraso mental**

Médico **PR: 0.8744197**

Edad	< 15 años	15-64 años	> 64 años
M	4	2	3
H	6	3	6
M+H	10	5	9
TH M	0.1036003	0.0143528	0.1465895
TH H	0.1510748	0.0220955	0.4192549
TH	0.1276727	0.0181739	0.2587962
L M	0	0	0
L H	0	33.33	0
L	0	20	0
PDP M	8.5	7.5	5.33
PDP H	6.33	6	6.5
PDP	7.2	6.6	6.11

Diagnóstico principal

F011	Demencia vascular por infartos múltiples
F019	Demencia vascular, no especificada
F058	Otros delirios
F062	Trastorno delirante [esquizofreniforme], orgánico
F069	Trastorno mental no especificado debido a lesión y disfunción cerebral y a enfermedad física
F09X	Trastorno mental orgánico o sintomático, no especificado
F106	Trastornos mentales y del comportamiento debidos al uso de alcohol, síndrome amnésico
F718	Retraso mental moderado, otros deterioros del comportamiento
F840	Autismo en la niñez
F988	Otros trastornos emocionales y del comportamiento que aparecen habitualmente en la niñez y en la adolescencia
Q901	Trisomía 21, mosaico (por falta de disyunción mitótica)
Q902	Trisomía 21, por translocación
Q909	Síndrome de Down, no especificado

GRD 885		Psicosis		
Médico		PR: 1.0728866		
Edad	< 15 años	15-64 años	> 64 años	
M	0	3	0	
H	0	2	0	
M+H	0	5	0	
TH M	0	0.0215292	0	
TH H	0	0.0147303	0	
TH	0	0.0181739	0	
LM	0	0	0	
LH	0	0	0	
L	0	0	0	
PDP M	0	9	0	
PDP H	0	4	0	
PDP	0	7	0	

Diagnóstico principal

F209	Esquizofrenia, no especificada
F29X	Psicosis de origen no orgánico, no especificada
F841	Autismo atípico

GRD 887		Otros diagnósticos de trastornos mentales		
Médico		PR: 0.5123763		
Edad	< 15 años	15-64 años	> 64 años	
M	0	0	1	
H	2	0	0	
M+H	2	0	1	
TH M	0	0	0.0488631	
TH H	0.0503582	0	0	
TH	0.0255345	0	0.0287551	
LM	0	0	0	
LH	0	0	0	
L	0	0	0	
PDP M	0	0	11	
PDP H	3	0	0	
PDP	3	0	11	

Diagnóstico principal

F444	Trastornos disociativos del movimiento
F458	Otros trastornos somatomorfos

GRD 886		Trastornos del comportamiento y desarrollo		
Médico		PR: 0.5966698		
Edad	< 15 años	15-64 años	> 64 años	
M	5	0	0	
H	2	0	0	
M+H	7	0	0	
TH M	0.1295004	0	0	
TH H	0.0503582	0	0	
TH	0.0893709	0	0	
LM	0	0	0	
LH	0	0	0	
L	0	0	0	
PDP M	4.4	0	0	
PDP H	5	0	0	
PDP	4.57	0	0	

Diagnóstico principal

F508	Otros trastornos de la ingestión de alimentos
F809	Trastorno del desarrollo del habla y del lenguaje no especificado
F82X	Trastorno específico del desarrollo de la función motriz
F83X	Trastornos específicos mixtos del desarrollo
F919	Trastorno de la conducta, no especificado

CDM 20 USO DE ALCOHOL Y DROGAS, Y TRASTORNOS MENTALES ORGÁNICOS INDUCIDOS POR ALCOHOL Y DROGAS

Médico

GRD 895	Abuso o dependencia de alcohol y drogas con terapia de rehabilitación		
----------------	--	--	--

Médico	PR: 0.6957101		
Edad	< 15 años	15-64 años	> 64 años
M	0	2	0
H	0	4	0
M+H	0	6	0
TH M	0	0.0143528	0
TH H	0	0.0294607	0
TH	0	0.0218087	0
L M	0	0	0
L H	0	0	0
L	0	0	0
PDP M	0	1	0
PDP H	0	2.25	0
PDP	0	1.83	0

Diagnóstico principal

F103	Trastornos mentales y del comportamiento debidos al uso de alcohol, estado de abstinencia
F182	Trastornos mentales y del comportamiento debidos al uso de disolventes volátiles, síndrome de dependencia

Procedimiento no quirúrgico

9469	Rehabilitación y desintoxicación combinada de alcohol y drogas
------	--

GRD 896 **Abuso o dependencia de alcohol y drogas sin terapia de rehabilitación con ccm**

PR: 3.5461575

Médico

PR sin TI: 0.8803591

Edad	< 15 años	15-64 años	> 64 años
M	0	6	0
H	0	48	2
M+H	0	54	2
TH M	0	0.0430584	0
TH H	0	0.3535291	0.1397516
TH	0	0.1962784	0.0575103
L M	0	0	0
L H	0	12.5	50
L	0	11.11	50
PDP M	0	6.67	0
PDP H	0	5.35	2.5
PDP	0	5.5	2.5

Diagnóstico principal

F100	Trastornos mentales y del comportamiento debidos al uso de alcohol, intoxicación aguda
F101	Trastornos mentales y del comportamiento debidos al uso de alcohol, uso nocivo
F102	Trastornos mentales y del comportamiento debidos al uso de alcohol, síndrome de dependencia
F103	Trastornos mentales y del comportamiento debidos al uso de alcohol, estado de abstinencia
F104	Trastornos mentales y del comportamiento debidos al uso de alcohol, estado de abstinencia con delirio
F123	Trastornos mentales y del comportamiento debidos al uso de cannabinoides, estado de abstinencia
F131	Trastornos mentales y del comportamiento debidos al uso de sedantes o hipnóticos, uso nocivo
F150	Trastornos mentales y del comportamiento debidos al uso de otros estimulantes, incluida la cafeína, intoxicación aguda
F153	Trastornos mentales y del comportamiento debidos al uso de otros estimulantes, incluida la cafeína, estado de abstinencia
F180	Trastornos mentales y del comportamiento debidos al uso de disolventes volátiles, intoxicación aguda
F182	Trastornos mentales y del comportamiento debidos al uso de disolventes volátiles, síndrome de dependencia
F190	Trastornos mentales y del comportamiento debidos al uso de múltiples drogas y al uso de otras sustancias psicoactivas, intoxicación aguda
F191	Trastornos mentales y del comportamiento debidos al uso de múltiples drogas y al uso de otras sustancias psicoactivas, uso nocivo
F193	Trastornos mentales y del comportamiento debidos al uso de múltiples drogas y al uso de otras sustancias psicoactivas, estado de abstinencia

GRD 897 **Abuso o dependencia de alcohol y drogas sin terapia de rehabilitación sin ccw**

Médico PR: 0.7519026

Edad	< 15 años	15-64 años	> 64 años
M	4	229	9
H	4	1,804	36
M+H	8	2,033	45
TH M	0.1036003	1.6433959	0.4397687
TH H	0.1007165	13.2868049	2.5155299
TH	0.1021381	7.3895189	1.293981
L M	0	0.87	0
L H	0	1.05	2.78
L	0	1.03	2.22
PDP M	1.75	1.87	2.67
PDP H	2.5	2.09	2.42
PDP	2.13	2.06	2.47

Diagnóstico principal

F100	Trastornos mentales y del comportamiento debidos al uso de alcohol, intoxicación aguda
F101	Trastornos mentales y del comportamiento debidos al uso de alcohol, uso nocivo
F102	Trastornos mentales y del comportamiento debidos al uso de alcohol, síndrome de dependencia
F103	Trastornos mentales y del comportamiento debidos al uso de alcohol, estado de abstinencia
F104	Trastornos mentales y del comportamiento debidos al uso de alcohol, estado de abstinencia con delirio
F108	Trastornos mentales y del comportamiento debidos al uso de alcohol, otros trastornos mentales y del comportamiento
F109	Trastornos mentales y del comportamiento debidos al uso de alcohol, trastorno mental y del comportamiento, no especificado
F110	Trastornos mentales y del comportamiento debidos al uso de opiáceos, intoxicación aguda
F113	Trastornos mentales y del comportamiento debidos al uso de opiáceos, estado de abstinencia
F114	Trastornos mentales y del comportamiento debidos al uso de opiáceos, estado de abstinencia con delirio
F119	Trastornos mentales y del comportamiento debidos al uso de opiáceos, trastorno mental y del comportamiento, no especificado
F120	Trastornos mentales y del comportamiento debidos al uso de cannabinoides, intoxicación aguda
F122	Trastornos mentales y del comportamiento debidos al uso de cannabinoides, síndrome de dependencia

F123	Trastornos mentales y del comportamiento debidos al uso de cannabinoides, estado de abstinencia
F130	Trastornos mentales y del comportamiento debidos al uso de sedantes o hipnóticos, intoxicación aguda
F131	Trastornos mentales y del comportamiento debidos al uso de sedantes o hipnóticos, uso nocivo
F132	Trastornos mentales y del comportamiento debidos al uso de sedantes o hipnóticos, síndrome de dependencia
F133	Trastornos mentales y del comportamiento debidos al uso de sedantes o hipnóticos, estado de abstinencia
F135	Trastornos mentales y del comportamiento debidos al uso de sedantes o hipnóticos, trastorno psicótico
F140	Trastornos mentales y del comportamiento debidos al uso de cocaína, intoxicación aguda
F141	Trastornos mentales y del comportamiento debidos al uso de cocaína, uso nocivo
F142	Trastornos mentales y del comportamiento debidos al uso de cocaína, síndrome de dependencia
F143	Trastornos mentales y del comportamiento debidos al uso de cocaína, estado de abstinencia
F150	Trastornos mentales y del comportamiento debidos al uso de otros estimulantes, incluida la cafeína, intoxicación aguda
F151	Trastornos mentales y del comportamiento debidos al uso de otros estimulantes, incluida la cafeína, uso nocivo
F152	Trastornos mentales y del comportamiento debidos al uso de otros estimulantes, incluida la cafeína, síndrome de dependencia
F153	Trastornos mentales y del comportamiento debidos al uso de otros estimulantes, incluida la cafeína, estado de abstinencia
F155	Trastornos mentales y del comportamiento debidos al uso de otros estimulantes, incluida la cafeína, trastorno psicótico
F159	Trastornos mentales y del comportamiento debidos al uso de otros estimulantes, incluida la cafeína, trastorno mental y del comportamiento, no especificado
F160	Trastornos mentales y del comportamiento debidos al uso de alucinógenos, intoxicación aguda
F180	Trastornos mentales y del comportamiento debidos al uso de disolventes volátiles, intoxicación aguda
F181	Trastornos mentales y del comportamiento debidos al uso de disolventes volátiles, uso nocivo
F182	Trastornos mentales y del comportamiento debidos al uso de disolventes volátiles, síndrome de dependencia

F183	Trastornos mentales y del comportamiento debidos al uso de disolventes volátiles, estado de abstinencia
F190	Trastornos mentales y del comportamiento debidos al uso de múltiples drogas y al uso de otras sustancias psicoactivas, intoxicación aguda
F191	Trastornos mentales y del comportamiento debidos al uso de múltiples drogas y al uso de otras sustancias psicoactivas, uso nocivo
F192	Trastornos mentales y del comportamiento debidos al uso de múltiples drogas y al uso de otras sustancias psicoactivas, síndrome de dependencia
F193	Trastornos mentales y del comportamiento debidos al uso de múltiples drogas y al uso de otras sustancias psicoactivas, estado de abstinencia
F195	Trastornos mentales y del comportamiento debidos al uso de múltiples drogas y al uso de otras sustancias psicoactivas, trastorno psicótico
F196	Trastornos mentales y del comportamiento debidos al uso de múltiples drogas y al uso de otras sustancias psicoactivas, síndrome amnésico

CDM 21 LESIONES, ENVENENAMIENTOS Y EFECTOS TÓXICOS DE DROGAS

Quirúrgico

GRD 902	Desbridamiento de heridas por lesiones con cc		
Quirúrgico	PR: 3.1939559		
Edad	< 15 años	15-64 años	> 64 años
M	0	1	0
H	0	2	0
M+H	0	3	0
TH M	0	0.0071764	0
TH H	0	0.0147303	0
TH	0	0.0109044	0
L M	0	0	0
L H	0	0	0
L	0	0	0
PDP M	0	38	0
PDP H	0	10.5	0
PDP	0	19.67	0

Procedimiento quirúrgico

8622	Desbridamiento escisional de herida, infección o quemadura
------	--

GRD 903	Desbridamiento de heridas por lesiones sin cc/ccm		
Quirúrgico	PR: 1.3355170		
Edad	< 15 años	15-64 años	> 64 años
M	1	3	0
H	0	11	2
M+H	1	14	2
TH M	0.0259	0.0215292	0
TH H	0	0.0810171	0.1397516
TH	0.0127673	0.050887	0.0575103
L M	0	0	0
L H	0	0	0
L	0	0	0
PDP M	3	8.67	0
PDP H	0	2.82	1
PDP	3	4.07	1

Procedimiento quirúrgico

8622	Desbridamiento escisional de herida, infección o quemadura
------	--

GRD 905	Injerto de piel por lesiones sin cc/ccm		
Quirúrgico	PR: 0.7880189		
Edad	< 15 años	15-64 años	> 64 años
M	0	1	0
H	3	8	1
M+H	3	9	1
TH M	0	0.0071764	0
TH H	0.0755374	0.0589215	0.0698758
TH	0.0383018	0.0327131	0.0287551
L M	0	0	0
L H	0	0	0
L	0	0	0
PDP M	0	1	0
PDP H	3.67	1	1
PDP	3.67	1	1

Procedimiento quirúrgico

8660	Injerto cutáneo libre no especificado de otra manera
8670	Injerto de pedículo o colgajo, no especificado de otra manera
8671	Corte y preparación de injertos de pedículos o colgajos
8674	Fijación de injerto de pedículo o colgajo a otros sitios
8675	Revisión de injerto o colgajo

GRD 906 **Procedimientos en la mano por lesiones**

Quirúrgico **PR: 0.5963619**

Edad	< 15 años	15-64 años	> 64 años
M	0	53	1
H	1	418	14
M+H	1	471	15
TH M	0	0.3803492	0.0488631
TH H	0.0251791	3.0786499	0.9782616
TH	0.0127673	1.711984	0.431327
L M	0	0	0
L H	0	0	0
L	0	0	0
PDP M	0	1	1
PDP H	1	1.16	1.64
PDP	1	1.14	1.6

Procedimiento quirúrgico

7814	Aplicación de dispositivo externo de fijación, carpianos y metacarpianos
7924	Reducción abierta de fractura sin fijación interna, falanges y mano
7933	Reducción abierta de fractura con fijación interna, carpianos y metacarpianos
7934	Reducción abierta de fractura con fijación interna, falanges y mano
8128	Fusión interfalángica
8171	Artroplastia de articulaciones metacarpofalángica e interfalángica con implante
8179	Otra reparación de mano, dedo de mano y muñeca
8201	Exploración de vaina de tendón de mano
8209	Otra incisión de tejido blando de mano
8242	Sutura retardada del tendón flexor de mano
8244	Otra sutura de tendón flexor de mano
8245	Otra sutura de otro tendón de mano
8246	Sutura de músculo o fascia de mano
8279	Operación plástica sobre mano con injerto o implantación
8284	Reparación de dedo en martillo de la mano
8285	Otra tenodesis de mano
8289	Otras operaciones plásticas sobre mano
8291	Lisis de adherencias de mano
8299	Otras operaciones sobre músculo, tendón y fascia de mano
8401	Amputación y desarticulación de dedo de mano
8422	Reimplante de dedo de mano
8673	Fijación de injerto de pedículo o colgajo a mano

GRD 907 **Otros procedimientos en quirófano por lesiones con ccm**

Quirúrgico **PR: 2.2121573**

Edad	< 15 años	15-64 años	> 64 años
M	1	2	0
H	0	30	6
M+H	1	32	6
TH M	0.0259	0.0143528	0
TH H	0	0.2209557	0.4192549
TH	0.0127673	0.1163131	0.1725308
L M	0	0	0
L H	0	10	33.33
L	0	9.38	33.33
PDP M	3	11.5	0
PDP H	0	15.3	11.17
PDP	3	15.06	11.17

Procedimiento quirúrgico

0124	Otras craneotomías
0231	Derivación ventricular a estructuras en cabeza y cuello
3402	Toracotomía exploratoria
3712	Pericardiotomía
5411	Laparotomía exploradora
5419	Otra laparotomía
7930	Reducción abierta de fractura con fijación interna, sitio no especificado
7939	Reducción abierta de fractura con fijación interna, otros huesos específicos

GRD 908	Otros procedimientos en quirófano por lesiones con cc		
---------	---	--	--

Quirúrgico	PR: 2.1495218		
Edad	< 15 años	15-64 años	> 64 años
M	0	1	0
H	3	16	0
M+H	3	17	0
TH M	0	0.0071764	0
TH H	0.0755374	0.117843	0
TH	0.0383018	0.0617914	0
L M	0	0	0
L H	0	0	0
L	0	0	0
PDP M	0	2	0
PDP H	4.67	7.44	0
PDP	4.67	7.12	0

Procedimiento quirúrgico

0124	Otras craneotomías
3402	Toracotomía exploratoria
4143	Esplenectomía parcial
4719	Otra apendicectomía incidental
5411	Laparotomía exploradora
5419	Otra laparotomía
5551	Nefroureterectomía
5781	Sutura de laceración de vejiga
5849	Otra reparación de uretra
7915	Reducción cerrada de fractura con fijación interna, fémur
7925	Reducción abierta de fractura sin fijación interna, fémur
7932	Reducción abierta de fractura con fijación interna, radio y cúbito
7935	Reducción abierta de fractura con fijación interna, fémur

GRD 909	Otros procedimientos en quirófano por lesiones sin cc/ccm		
---------	---	--	--

Quirúrgico	PR: 1.2144321		
Edad	< 15 años	15-64 años	> 64 años
M	6	44	0
H	4	226	11
M+H	10	270	11
TH M	0.1554005	0.3157616	0
TH H	0.1007165	1.6645332	0.7686341
TH	0.1276727	0.9813921	0.3163065
L M	0	2.27	0
L H	0	0.88	0
L	0	1.11	0
PDP M	3.5	2.93	0
PDP H	5.75	3.04	6.27
PDP	4.4	3.02	6.27

Procedimiento quirúrgico

0124	Otras craneotomías
0139	Otras incisiones cerebrales
0243	Extracción de derivación ventricular
043X	Sutura de nervios craneales y periféricos
0449	Otra descompresión o lisis de adherencia de nervio o ganglio periférico
1164	Otra queratoplastia penetrante
1283	Revisión de herida operatoria de segmento anterior, no clasificada bajo otro concepto
1672	Extracción de implantación orbital
2172	Reducción abierta de fractura nasal
2184	Revisión de rinoplastia [rinoplastia secundaria]
2188	Otra septoplastia
3800	Incisión de vaso, sitio no especificado
3808	Incisión de vaso, arterias de miembros inferiores
3809	Incisión de vaso, venas de miembros inferiores
3839	Resección de vaso con anastomosis, venas de miembros inferiores
3931	Sutura de arteria
3932	Sutura de vena
4292	Dilatación de esófago
4511	Endoscopia transabdominal de intestino delgado
4671	Sutura de herida de duodeno
4873	Cierre de otra fístula rectal
5123	Colecistectomía laparoscópica
5182	Esfinterotomía pancreática [y biliar]
540X	Incisión de pared abdominal
5411	Laparotomía exploradora

5419	Otra laparotomía
5422	Biopsia de pared abdominal u ombligo
5463	Otra sutura de pared abdominal
5472	Otra reparación de pared abdominal
623X	Orquiectomía unilateral
7736	Otra división de hueso, rótula
7758	Otra escisión, fusión y reparación de dedos del pie
7819	Aplicación de dispositivo externo de fijación, otros
7860	Extracción de dispositivos implantados en el hueso, sitio no especificado
7867	Extracción de dispositivos implantados en el hueso, tibia y peroné
7919	Reducción cerrada de fractura con fijación interna, otros huesos específicos
7930	Reducción abierta de fractura con fijación interna, sitio no especificado
7932	Reducción abierta de fractura con fijación interna, radio y cúbito
7936	Reducción abierta de fractura con fijación interna, tibia y peroné
7938	Reducción abierta de fractura con fijación interna, falanges y pie
7969	Desbridamiento de sitio de fractura abierta, otros huesos específicos
8018	Otra artrotomía, pie y dedos del pie
8196	Otra reparación de articulación
8309	Otra incisión de tejido blando
8311	Tenotomía de Aquiles
8313	Otra tenotomía
8314	Fasciotomía
8363	Reparación de manguito de los rotadores
8364	Otra sutura de tendón
8365	Otra sutura de músculo o fascia
8388	Otras operaciones plásticas sobre tendón
8400	Amputación de miembro superior, no especificada de otra manera
8403	Amputación a través de mano
8410	Amputación de miembro inferior, no especificada de otra manera
8411	Amputación de dedo de pie
8412	Amputación a través de pie
8417	Amputación por encima de la rodilla
843X	Revisión de muñón de amputación
8689	Otra reparación y reconstrucción de piel y tejido subcutáneo

Médico

GRD 913	Lesión traumática con ccm		
Médico	PR: 1.0509481		
Edad	< 15 años	15-64 años	> 64 años
M	0	13	4
H	2	114	22
M+H	2	127	26
TH M	0	0.0932932	0.1954527
TH H	0.0503582	0.8396317	1.5372682
TH	0.0255345	0.4616178	0.7476335
L M	0	53.85	25
L H	0	32.46	40.91
L	0	34.65	38.46
PDP M	0	20	7.5
PDP H	2	10.04	6.45
PDP	2	11.06	6.62

Diagnóstico principal

S099	Traumatismo de la cabeza, no especificado
S279	Traumatismo de órgano intratorácico, no especificado
S297	Traumatismos múltiples del tórax
S298	Otros traumatismos del tórax, especificados
S299	Traumatismo del tórax, no especificado
S359	Traumatismo de vasos sanguíneos no especificados a nivel del abdomen, de la región lumbosacra y de la pelvis
S451	Traumatismo de la arteria braquial
S750	Traumatismo de la arteria femoral
S860	Traumatismo del tendón de Aquiles

GRD 914	Lesión traumática sin ccm		
Médico	PR: 0.5211038		
Edad	< 15 años	15-64 años	> 64 años
M	36	120	18
H	62	549	34
M+H	98	669	52
TH M	0.9324033	0.8611682	0.8795375
TH H	1.5611072	4.0434899	2.3757782
TH	1.2511921	2.4316715	1.4952669
L M	0	2.5	5.56
L H	0	2.91	5.88
L	0	2.84	5.77
PDP M	2.25	2.41	3.72
PDP H	3.48	4.43	4.09
PDP	3.03	4.07	3.96

Diagnóstico principal

S097	Traumatismos múltiples de la cabeza
S098	Otros traumatismos de la cabeza, especificados
S099	Traumatismo de la cabeza, no especificado
S157	Traumatismo de múltiples vasos sanguíneos a nivel del cuello
S199	Traumatismo del cuello, no especificado
S255	Traumatismo de vasos sanguíneos intercostales
S258	Traumatismo de otros vasos sanguíneos del tórax
S279	Traumatismo de órgano intratorácico, no especificado
S297	Traumatismos múltiples del tórax
S298	Otros traumatismos del tórax, especificados
S299	Traumatismo del tórax, no especificado
S354	Traumatismo de vasos sanguíneos renales
S367	Traumatismo de múltiples órganos intraabdominales
S381	Traumatismo por aplastamiento de otras partes y de las no especificadas del abdomen, de la región lumbosacra y de la pelvis
S398	Otros traumatismos especificados del abdomen, de la región lumbosacra y de la pelvis
S399	Traumatismo no especificado del abdomen, de la región lumbosacra y de la pelvis
S407	Traumatismos superficiales múltiples del hombro y del brazo
S459	Traumatismo de vaso sanguíneo no especificado a nivel del hombro y del brazo
S460	Traumatismo del tendón del manguito rotatorio del hombro

S550	Traumatismo de la arteria cubital a nivel del antebrazo	S889	Amputación traumática de la pierna, nivel no especificado
S561	Traumatismo del tendón y músculo flexor de otro(s) dedo(s) a nivel del antebrazo	S899	Traumatismo de la pierna, no especificado
S562	Traumatismo de otro tendón y músculo flexor a nivel del antebrazo	S912	Herida de dedo(s) del pie con daño(s) de la(s) uña(s)
S565	Traumatismo de otro tendón y músculo extensor a nivel del antebrazo	S960	Traumatismo del tendón y músculo del flexor largo del dedo a nivel del pie y del tobillo
S580	Amputación traumática a nivel del codo	S980	Amputación traumática del pie a nivel del tobillo
S660	Traumatismo del tendón y músculo flexor largo del pulgar a nivel de la muñeca y de la mano	S981	Amputación traumática de un dedo del pie
S661	Traumatismo del tendón y músculo flexor de otro dedo a nivel de la muñeca y de la mano	S982	Amputación traumática de dos a más dedos del pie
S662	Traumatismo del tendón y músculo extensor del pulgar a nivel de la muñeca y de la mano	S984	Amputación del pie, nivel no especificado
S663	Traumatismo del tendón y músculo extensor de otro(s) dedo(s) a nivel de la muñeca y de la mano	S997	Traumatismos múltiples del pie y del tobillo
S666	Traumatismo de múltiples tendones y músculos flexores a nivel de la muñeca y de la mano	S998	Otros traumatismos del pie y del tobillo, especificados
S667	Traumatismo de múltiples tendones y músculos extensores a nivel de la muñeca y de la mano	T068	Otros traumatismos especificados que afectan múltiples regiones del cuerpo
S668	Traumatismo de otros tendones y músculos a nivel de la muñeca y de la mano	T116	Amputación traumática de miembro superior, nivel no especificado
S669	Traumatismo de tendón y músculo no especificado, a nivel de la muñeca y de la mano	T136	Amputación traumática de miembro inferior, nivel no especificado
S670	Traumatismo por aplastamiento del pulgar y otro(s) dedo(s)	T147	Traumatismo por aplastamiento y amputación traumática de regiones no especificadas del cuerpo
S678	Traumatismo por aplastamiento de otras partes y de las no especificadas de la muñeca y de la mano	T909	Secuelas de traumatismo no especificado de la cabeza
S680	Amputación traumática del pulgar (completa) (parcial)		
S681	Amputación traumática de otro dedo único (completa) (parcial)		
S682	Amputación traumática de dos o más dedos solamente (completa) (parcial)		
S697	Otros traumatismos múltiples de la muñeca y de la mano		
S698	Otros traumatismos especificados de la muñeca y de la mano		
S699	Traumatismo no especificado de la muñeca y de la mano		
S761	Traumatismo del tendón y músculo cuádriceps		
S860	Traumatismo del tendón de Aquiles		
S868	Traumatismo de otros tendones y músculos a nivel de la pierna		
S881	Amputación traumática en algún nivel entre la rodilla y el tobillo		

GRD 916	Reacciones alérgicas sin ccm		
Médico	PR: 0.3461571		
Edad	< 15 años	15-64 años	> 64 años
M	6	9	0
H	7	7	0
M+H	13	16	0
TH M	0.1554005	0.0645876	0
TH H	0.176254	0.0515563	0
TH	0.1659745	0.0581566	0
L M	0	0	0
L H	0	0	0
L	0	0	0
PDP M	5.17	4.33	0
PDP H	3	3.71	0
PDP	4	4.06	0
Diagnóstico principal			
T780	Choque anafiláctico debido a reacción adversa a alimentos		
T782	Choque anafiláctico, no especificado		
T783	Edema angioneurótico		
T784	Alergia no especificada		

GRD 917	Envenenamientos y efectos tóxicos de medicamentos con ccm		
---------	---	--	--

Médico PR: 2.1519625
PR sin TI: 0.9962377

Edad	< 15 años	15-64 años	> 64 años
M	1	0	0
H	0	2	0
M+H	1	2	0
TH M	0.0259	0	0
TH H	0	0.0147303	0
TH	0.0127673	0.0072696	0
L M	0	0	0
L H	0	100	0
L	0	100	0
PDP M	14	0	0
PDP H	0	3.5	0
PDP	14	3.5	0

Diagnóstico principal

T424	Benzodiazepinas
T509	Otras drogas y sustancias biológicas, y las no especificadas
T658	Efectos tóxicos de otras sustancias especificadas

GRD 918	Envenenamientos y efectos tóxicos de medicamentos sin ccm		
---------	---	--	--

Médico PR: 0.3976095

Edad	< 15 años	15-64 años	> 64 años
M	104	72	1
H	73	62	1
M+H	177	134	2
TH M	2.6936096	0.5167009	0.0488631
TH H	1.8380779	0.4566418	0.0698758
TH	2.2598062	0.4870613	0.0575103
L M	0	2.78	0
L H	0	4.84	0
L	0	3.73	0
PDP M	2.96	4.04	1
PDP H	2.42	4.87	5
PDP	2.74	4.43	3

Diagnóstico principal

T360	Penicilinas
T369	Antibióticos sistémicos, no especificados
T381	Hormonas tiroideas y sustitutos
T383	Insulina y drogas hipoglucemiantes orales [antidiabéticas]
T390	Salicilatos
T391	Derivados del paraaminofenol
T392	Derivados de la pirazolona
T393	Otras drogas antiinflamatorias no esteroideas [DAINE]
T398	Otros analgésicos no narcóticos y antipiréticos, no clasificados en otra parte
T399	Analgésicos no narcóticos, antipiréticos y antirreumáticos, no especificados
T407	Cannabis (derivados)
T421	Iminostilbenos
T423	Barbitúricos
T424	Benzodiazepinas
T426	Otros antiepilépticos y drogas hipnótico-sedantes
T427	Antiepilépticos y drogas hipnótico-sedantes, no especificados
T428	Drogas antiparkinsonianas y otros depresores del tono muscular central
T430	Antidepresivos tricíclicos y tetracíclicos
T432	Otros antidepresivos y los no especificados
T434	Butirofenona y neurolépticos tioxanténicos
T435	Otros antipsicóticos y neurolépticos y los no especificados
T436	Psicoestimulantes con abuso potencial
T450	Drogas antialérgicas y antieméticas
T455	Anticoagulantes

T464	Inhibidores de la enzima convertidora de la angiotensina
T465	Otras drogas antihipertensivas, no clasificadas en otra parte
T469	Otros agentes y los no especificados que afectan principalmente el sistema cardiovascular
T478	Otros agentes que afectan principalmente el sistema gastrointestinal
T483	Antitusígenos
T486	Antiasmáticos, no clasificados en otra parte
T490	Drogas locales antimicóticas, antiinfecciosas y antiinflamatorias, no clasificadas en otra parte
T499	Agentes tópicos, no especificados
T509	Otras drogas y sustancias biológicas, y las no especificadas
T510	Etanol
T511	Metanol
T519	Alcohol, no especificado
T520	Productos del petróleo
T522	Homólogos del benceno
T528	Otros disolventes orgánicos
T529	Disolventes orgánicos, no especificados
T530	Tetracloruro de carbono
T540	Fenol y homólogos del fenol
T542	Ácidos corrosivos y sustancias ácidas similares
T543	Álcalis cáusticos y sustancias alcalinas similares
T549	Efecto tóxico de sustancia corrosiva, no especificada
T568	Otros metales
T58X	Efecto tóxico del monóxido de carbono
T594	Cloro gaseoso
T598	Otros gases, humos y vapores especificados
T599	Gases, humos y vapores no especificados
T601	Insecticidas halogenados
T602	Otros insecticidas
T604	Rodenticidas
T609	Plaguicida, no especificado
T630	Veneno de serpiente
T632	Veneno de escorpión
T633	Veneno de arañas
T634	Veneno de otros artrópodos
T638	Efectos tóxicos del contacto con otros animales venenosos
T639	Efecto tóxico del contacto con animal venenoso no especificado
T64X	Efecto tóxico de aflatoxina y otras micotoxinas contaminantes de alimentos
T658	Efectos tóxicos de otras sustancias especificadas
T659	Efecto tóxico de sustancia no especificada
T887	Efecto adverso no especificado de droga o medicamento

GRD 919	Complicaciones de tratamiento con ccm		
Médico	PR: 1.4608073		
Edad	< 15 años	15-64 años	> 64 años
M	0	0	0
H	0	1	0
M+H	0	1	0
TH M	0	0	0
TH H	0	0.0073651	0
TH	0	0.0036348	0
L M	0	0	0
L H	0	0	0
L	0	0	0
PDP M	0	0	0
PDP H	0	1	0
PDP	0	1	0
Diagnóstico principal			
N999	Trastorno no especificado del sistema genitourinario consecutivo a procedimientos		

GRD 920	Complicaciones de tratamiento con cc		
Médico	PR: 0.6790676		
Edad	< 15 años	15-64 años	> 64 años
M	0	1	0
H	0	0	0
M+H	0	1	0
TH M	0	0.0071764	0
TH H	0	0	0
TH	0	0.0036348	0
L M	0	0	0
L H	0	0	0
L	0	0	0
PDP M	0	21	0
PDP H	0	0	0
PDP	0	21	0
Diagnóstico principal			
T845	Infección y reacción inflamatoria debidas a prótesis articular interna		

GRD 921 **Complicaciones de tratamiento sin cc/ccm**

Médico **PR: 0.5117980**

Edad	< 15 años	15-64 años	> 64 años
M	5	16	2
H	4	16	0
M+H	9	32	2
TH M	0.1295004	0.1148224	0.0977263
TH H	0.1007165	0.117843	0
TH	0.1149054	0.1163131	0.0575103
L M	0	0	0
L H	0	0	0
L	0	0	0
PDP M	9.4	5.25	4.5
PDP H	11	10.44	0
PDP	10.11	7.84	4.5

Diagnóstico principal

T809	Complicaciones no especificadas consecutivas a infusión, transfusión e inyección terapéutica
T810	Hemorragia y hematoma que complican un procedimiento, no clasificados en otra parte
T813	Desgarro de herida operatoria, no clasificado en otra parte
T819	Complicación de procedimientos, no especificada
T855	Complicación mecánica de dispositivo protésico, implante e injerto gastrointestinal
T857	Infección y reacción inflamatoria debidas a otros dispositivos protésicos, implantes e injertos internos
T858	Otras complicaciones de dispositivos protésicos, implantes e injertos internos, no clasificadas en otra parte
T859	Complicación no especificada de dispositivo protésico, implante e injerto interno
T868	Falla y rechazo de otros órganos y tejidos trasplantados
T881	Otras complicaciones consecutivas a inmunización, no clasificadas en otra parte
T885	Otras complicaciones de la anestesia

GRD 922 **Otros diagnósticos de lesiones, envenenamientos y efectos tóxicos con ccm**

Médico **PR: 4.4446452**

PR sin TI: 0.7027611

Edad	< 15 años	15-64 años	> 64 años
M	2	1	0
H	4	0	0
M+H	6	1	0
TH M	0.0518001	0.0071764	0
TH H	0.1007165	0	0
TH	0.0766036	0.0036348	0
L M	0	0	0
L H	25	0	0
L	16.67	0	0
PDP M	25	5	0
PDP H	11.25	0	0
PDP	15.83	5	0

Diagnóstico principal

T740	Negligencia o abandono
T748	Otros síndromes del maltrato
T749	Síndrome del maltrato, no especificado
T751	Ahogamiento y sumersión no mortal

GRD 923	Otros diagnósticos de lesiones, envenenamientos y efectos tóxicos sin ccm
----------------	--

PR: 2.5150658

Médico

PR sin TI: 0.6633272

Edad	< 15 años	15-64 años	> 64 años
M	29	13	0
H	8	6	0
M+H	37	19	0
TH M	0.7511026	0.0932932	0
TH H	0.2014331	0.0441911	0
TH	0.4723889	0.0690609	0
L M	0	0	0
L H	0	0	0
L	0	0	0
PDP M	5.62	2.77	0
PDP H	6.13	3.83	0
PDP	5.73	3.11	0

Diagnóstico principal

T340	Congelamiento con necrosis tisular de la cabeza
T670	Golpe de calor e insolación
T71X	Asfixia
T740	Negligencia o abandono
T741	Abuso físico
T742	Abuso sexual
T743	Abuso psicológico
T748	Otros síndromes del maltrato
T749	Síndrome del maltrato, no especificado
T751	Ahogamiento y sumersión no mortal
T781	Otra reacción adversa a alimentos, no clasificada en otra parte
T799	Complicaciones precoces no especificadas de los traumatismos

CDM 22 QUEMADURAS

Médico

GRD 928	Quemadura de todo el espesor de la piel con injerto de piel ó lesión por inhalación con cc/ccm		
----------------	---	--	--

Médico PR: 5.6483343

Edad	< 15 años	15-64 años	> 64 años
M	0	1	0
H	0	0	0
M+H	0	1	0
TH M	0	0.0071764	0
TH H	0	0	0
TH	0	0.0036348	0
L M	0	0	0
L H	0	0	0
L	0	0	0
PDP M	0	45	0
PDP H	0	0	0
PDP	0	45	0

Diagnóstico principal

T303 Quemadura de tercer grado, región del cuerpo no especificada

Y procedimiento quirúrgico

8660 Injerto cutáneo libre no especificado de otra manera

GRD 934	Quemadura de todo el espesor de la piel sin injerto de piel o lesión por inhalación		
----------------	--	--	--

Médico PR: 1.0555205

Edad	< 15 años	15-64 años	> 64 años
M	1	5	1
H	0	10	1
M+H	1	15	2
TH M	0.0259	0.035882	0.0488631
TH H	0	0.0736519	0.0698758
TH	0.0127673	0.0545218	0.0575103
L M	0	0	0
L H	0	30	0
L	0	20	0
PDP M	15	6.8	1
PDP H	0	4	1
PDP	15	4.93	1

Diagnóstico principal

T203 Quemadura de la cabeza y del cuello, de tercer grado

T213 Quemadura del tronco, de tercer grado

T217 Corrosión del tronco, de tercer grado

T223 Quemadura del hombro y miembro superior, de tercer grado, excepto de la muñeca y de la mano

T233 Quemadura de la muñeca y de la mano, de tercer grado

T243 Quemadura de la cadera y miembro inferior, de tercer grado, excepto tobillo y pie

T293 Quemaduras múltiples, con mención al menos de una quemadura de tercer grado

T303 Quemadura de tercer grado, región del cuerpo no especificada

GRD 935	Quemaduras no extensas		
----------------	-------------------------------	--	--

Médico PR: 0.9633211

Edad	< 15 años	15-64 años	> 64 años
M	134	61	3
H	158	143	16
M+H	292	204	19
TH M	3.4706124	0.4377605	0.1465895
TH H	3.9783056	1.0532223	1.1180132
TH	3.7280419	0.7414962	0.5463475
L M	0.75	6.56	0
L H	0.63	11.19	43.75
L	0.68	9.8	36.84
PDP M	11.01	14	16.33
PDP H	11.3	22.53	13.63
PDP	11.17	19.98	14.05

Diagnóstico principal

T200	Quemadura de la cabeza y del cuello, grado no especificado
T201	Quemadura de la cabeza y del cuello, de primer grado
T202	Quemadura de la cabeza y del cuello, de segundo grado
T204	Corrosión de la cabeza y del cuello, grado no especificado
T210	Quemadura del tronco, grado no especificado
T212	Quemadura del tronco, de segundo grado
T215	Corrosión del tronco, de primer grado
T216	Corrosión del tronco, de segundo grado
T220	Quemadura del hombro y miembro superior, grado no especificado, excepto de la muñeca y de la mano
T222	Quemadura del hombro y miembro superior, de segundo grado, excepto de la muñeca y de la mano
T224	Corrosión del hombro y miembro superior, grado no especificado, excepto de la muñeca y de la mano
T230	Quemadura de la muñeca y de la mano, grado no especificado
T231	Quemadura de la muñeca y de la mano, de primer grado
T232	Quemadura de la muñeca y de la mano, de segundo grado
T236	Corrosión de la muñeca y de la mano, de segundo grado
T240	Quemadura de la cadera y miembro inferior, grado no especificado, excepto tobillo y pie

T241	Quemadura de la cadera y miembro inferior, de primer grado, excepto tobillo y pie
T242	Quemadura de la cadera y miembro inferior, de segundo grado, excepto tobillo y pie
T244	Corrosión de la cadera y miembro inferior, grado no especificado, excepto tobillo y pie
T250	Quemadura del tobillo y del pie, grado no especificado
T251	Quemadura del tobillo y del pie, de primer grado
T252	Quemadura del tobillo y del pie, de segundo grado
T290	Quemaduras de múltiples regiones, grado no especificado
T291	Quemaduras de múltiples regiones, mencionadas como de no más de primer grado
T292	Quemaduras de múltiples regiones, mencionadas como de no más de segundo grado
T300	Quemadura de región del cuerpo y grado no especificados
T302	Quemadura de segundo grado, región del cuerpo no especificada
T304	Corrosión de región del cuerpo y grado no especificados
T306	Corrosión de segundo grado, región del cuerpo no especificada
T310	Quemaduras que afectan menos del 10% de la superficie del cuerpo
T311	Quemaduras que afectan del 10 al 19% de la superficie del cuerpo
T312	Quemaduras que afectan del 20 al 29% de la superficie del cuerpo
T313	Quemaduras que afectan del 30 al 39% de la superficie del cuerpo
T314	Quemaduras que afectan del 40 al 49% de la superficie del cuerpo
T315	Quemaduras que afectan del 50 al 59% de la superficie del cuerpo
T316	Quemaduras que afectan del 60 al 69% de la superficie del cuerpo
T317	Quemaduras que afectan del 70 al 79% de la superficie del cuerpo
T321	Corrosiones que afectan del 10 al 19% de la superficie del cuerpo
T322	Corrosiones que afectan del 20 al 29% de la superficie del cuerpo
T323	Corrosiones que afectan del 30 al 39% de la superficie del cuerpo
T324	Corrosiones que afectan del 40 al 49% de la superficie del cuerpo

CDM 23 FACTORES QUE INFLUYEN EN EL ESTADO DE SALUD Y OTROS CONTACTOS CON SERVICIOS DE SALUD

Quirúrgico

GRD 939			
Procedimientos en quirófano con diagnóstico de otro contacto con servicios de salud con ccm			
PR: 7.7680848			
Quirúrgico			
PR sin TI: 3.3019196			
Edad	< 15 años	15-64 años	> 64 años
M	1	0	0
H	2	0	0
M+H	3	0	0
TH M	0.0259	0	0
TH H	0.0503582	0	0
TH	0.0383018	0	0
L M	0	0	0
L H	50	0	0
L	33.33	0	0
PDP M	4	0	0
PDP H	13.5	0	0
PDP	10.33	0	0

Seleccionar cualquier procedimiento quirúrgico

GRD 940			
Procedimientos en quirófano con diagnóstico de otro contacto con servicios de salud con cc			
PR: 1.4363632			
Quirúrgico			
Edad	< 15 años	15-64 años	> 64 años
M	0	1	0
H	0	0	0
M+H	0	1	0
TH M	0	0.0071764	0
TH H	0	0	0
TH	0	0.0036348	0
L M	0	0	0
L H	0	0	0
L	0	0	0
PDP M	0	1	0
PDP H	0	0	0
PDP	0	1	0

Seleccionar cualquier procedimiento quirúrgico

GRD 941			
Procedimientos en quirófano con diagnóstico de otro contacto con servicios de salud sin cc/ccm			
PR: 0.8313634			
Quirúrgico			
Edad	< 15 años	15-64 años	> 64 años
M	5	10	0
H	9	12	0
M+H	14	22	0
TH M	0.1295004	0.071764	0
TH H	0.2266123	0.0883822	0
TH	0.1787417	0.0799653	0
L M	0	0	0
L H	0	0	0
L	0	0	0
PDP M	12	4.7	0
PDP H	24.11	15.67	0
PDP	19.79	10.68	0

Seleccionar cualquier procedimiento quirúrgico

Médico

GRD 947	Signos y síntomas con ccm		
Médico	PR: 1.0236908		
Edad	< 15 años	15-64 años	> 64 años
M	0	2	1
H	0	5	1
M+H	0	7	2
TH M	0	0.0143528	0.0488631
TH H	0	0.0368259	0.0698758
TH	0	0.0254435	0.0575103
L M	0	50	0
L H	0	60	100
L	0	57.14	50
PDP M	0	10.5	7
PDP H	0	4.2	6
PDP	0	6	6.5
Diagnóstico principal			
R64X	Caquexia		
R688	Otros síntomas y signos generales especificados		
R739	Hiperglicemia, no especificada		

GRD 948	Signos y síntomas sin ccm		
Médico	PR: 0.6638705		
Edad	< 15 años	15-64 años	> 64 años
M	1	0	0
H	1	5	2
M+H	2	5	2
TH M	0.0259	0	0
TH H	0.0251791	0.0368259	0.1397516
TH	0.0255345	0.0181739	0.0575103
L M	0	0	0
L H	0	20	0
L	0	20	0
PDP M	3	0	0
PDP H	4	4	1.5
PDP	3.5	4	1.5
Diagnóstico principal			
E790	Hipericemia sin signos de artritis inflamatoria y enfermedad tofácea		
R18X	Ascitis		
R410	Desorientación no especificada		
R529	Dolor, no especificado		
R600	Edema localizado		
R739	Hiperglicemia, no especificada		
R75X	Evidencias de laboratorio del virus de la inmunodeficiencia humana [VIH]		

GRD 949	Vigilancia postoperatoria con cc/ccm		
Médico	PR: 0.7650712		
Edad	< 15 años	15-64 años	> 64 años
M	0	0	0
H	0	1	1
M+H	0	1	1
TH M	0	0	0
TH H	0	0.0073651	0.0698758
TH	0	0.0036348	0.0287551
L M	0	0	0
L H	0	0	0
L	0	0	0
PDP M	0	0	0
PDP H	0	15	41
PDP	0	15	41
Diagnóstico principal			
Z488	Otros cuidados especificados posteriores a la cirugía		
Z489	Cuidado posterior a la cirugía, no especificado		

GRD 950	Vigilancia postoperatoria sin cc/ccm		
Médico	PR: 0.7762099		
Edad	< 15 años	15-64 años	> 64 años
M	4	0	0
H	9	12	1
M+H	13	12	1
TH M	0.1036003	0	0
TH H	0.2266123	0.0883822	0.0698758
TH	0.1659745	0.0436174	0.0287551
L M	0	0	0
L H	0	0	0
L	0	0	0
PDP M	6.75	0	0
PDP H	6.67	49.08	7
PDP	6.69	49.08	7
Diagnóstico principal			
Z094	Examen de seguimiento consecutivo a tratamiento de fractura		
Z488	Otros cuidados especificados posteriores a la cirugía		
Z489	Cuidado posterior a la cirugía, no especificado		
Z516	Desensibilización a alérgenos		
Z519	Atención médica, no especificada		

GRD 951	Otros factores que influyen en el estado de salud		
Médico	PR: 0.5649554		
Edad	< 15 años	15-64 años	> 64 años
M	64	40	2
H	61	49	8
M+H	125	89	10
TH M	1.6576059	0.287056	0.0977263
TH H	1.5359281	0.3608943	0.5590066
TH	1.5959083	0.3234959	0.2875513
L M	0	0	0
L H	0	2.04	0
L	0	1.12	0
PDP M	4.22	3.83	7
PDP H	4.93	12.9	19.13
PDP	4.57	8.82	16.7

Diagnóstico principal

F171	Trastornos mentales y del comportamiento debidos al uso de tabaco, uso nocivo
F172	Trastornos mentales y del comportamiento debidos al uso de tabaco, síndrome de dependencia
Q899	Malformación congénita, no especificada
R456	Violencia física
R659	Síndrome de respuesta inflamatoria sistémica, no especificado
Z038	Observación por sospecha de otras enfermedades y afecciones
Z048	Examen y observación por otras razones especificadas
Z088	Examen de seguimiento consecutivo a otro tratamiento por tumor maligno
Z201	Contacto con y exposición a tuberculosis
Z208	Contacto con y exposición a otras enfermedades transmisibles
Z308	Otras atenciones especificadas para la anticoncepción
Z33X	Estado de embarazo, incidental
Z369	Pesquisa prenatal, sin otra especificación
Z392	Seguimiento postparto, de rutina
Z458	Asistencia y ajuste de otros dispositivos implantados
Z480	Atención de los apósitos y suturas
Z513	Transfusión de sangre, sin diagnóstico informado
Z532	Procedimiento no realizado por decisión del paciente, por otras razones y las no especificadas
Z540	Convalecencia consecutiva a cirugía
Z549	Convalecencia consecutiva a tratamiento no especificado
Z713	Consulta para instrucción y vigilancia de la dieta
Z724	Problemas relacionados con la dieta y hábitos alimentarios inapropiados

Z818	Historia familiar de otros trastornos mentales y del comportamiento
Z848	Historia familiar de otras afecciones especificadas
Z889	Historia personal de alergia a drogas, medicamentos y sustancias biológicas no especificadas
Z915	Historia personal de lesión autoinfligida intencionalmente
Z930	Traqueostomía
Z932	Ileostomía
Z933	Colostomía
Z935	Cistostomía
Z950	Presencia de marcapaso cardíaco
Z982	Presencia de dispositivo para drenaje de líquido cefalorraquídeo
Z988	Otros estados postquirúrgicos especificados

CDM 24 TRAUMA MÚLTIPLE SIGNIFICATIVO

Quirúrgico

GRD 957	Otros procedimientos en quirófano por traumatismo múltiple significativo con ccm		
	PR: 23.8915688		
Quirúrgico	PR sin TI: 8.9844174		
Edad	< 15 años	15-64 años	> 64 años
M	0	1	0
H	0	0	0
M+H	0	1	0
TH M	0	0.0071764	0
TH H	0	0	0
TH	0	0.0036348	0
LM	0	0	0
LH	0	0	0
L	0	0	0
PDP M	0	5	0
PDP H	0	0	0
PDP	0	5	0
Diagnóstico principal de trauma			
T07X	Traumatismos múltiples, no especificados		
Y procedimiento quirúrgico			
4143	Esplenectomía parcial		

GRD 958	Otros procedimientos en quirófano por traumatismo múltiple significativo con cc		
	PR: 4.3194220		
Quirúrgico	PR: 4.3194220		
Edad	< 15 años	15-64 años	> 64 años
M	0	0	0
H	0	1	0
M+H	0	1	0
TH M	0	0	0
TH H	0	0.0073651	0
TH	0	0.0036348	0
LM	0	0	0
LH	0	0	0
L	0	0	0
PDP M	0	0	0
PDP H	0	1	0
PDP	0	1	0
Diagnóstico principal de trauma			
T07X	Traumatismos múltiples, no especificados		
Y procedimiento quirúrgico			
5419	Otra laparotomía		

GRD 959	Otros procedimientos en quirófano por traumatismo múltiple significativo sin cc/ccm		
----------------	--	--	--

Quirúrgico	PR: 1.8868952		
Edad	< 15 años	15-64 años	> 64 años
M	0	0	0
H	0	13	1
M+H	0	13	1
TH M	0	0	0
TH H	0	0.0957474	0.0698758
TH	0	0.0472522	0.0287551
L M	0	0	0
L H	0	7.69	0
L	0	7.69	0
PDP M	0	0	0
PDP H	0	6.08	12
PDP	0	6.08	12

Diagnóstico principal de trauma

T07X	Traumatismos múltiples, no especificados
T119	Traumatismo no especificado de miembro superior, nivel no especificado
T138	Otros traumatismos especificados de miembro inferior, nivel no especificado
T146	Traumatismo de tendones y músculos de región no especificada del cuerpo

Y procedimiento quirúrgico

5411	Laparotomía exploradora
7860	Extracción de dispositivos implantados en el hueso, sitio no especificado
8364	Otra sutura de tendón
8386	Plastia de cuádriceps
8388	Otras operaciones plásticas sobre tendón
8417	Amputación por encima de la rodilla

Médico

GRD 963	Otro traumatismo múltiple significativo con ccm		
----------------	--	--	--

Médico	PR: 3.6477420		
	PR sin TI: 1.2468571		

Edad	< 15 años	15-64 años	> 64 años
M	1	4	0
H	1	2	0
M+H	2	6	0
TH M	0.0259	0.0287056	0
TH H	0.0251791	0.0147303	0
TH	0.0255345	0.0218087	0
L M	0	25	0
L H	0	50	0
L	0	33.33	0
PDP M	7	12.5	0
PDP H	2	3.5	0
PDP	4.5	9.5	0

Diagnóstico principal de trauma múltiple

T07X	Traumatismos múltiples, no especificados
------	--

O diagnóstico principal de trauma

S270	Neumotórax traumático
S271	Hemotórax traumático

Y al menos dos diagnósticos diferentes de dos categorías diferentes de trauma significativo de sitio diferente del cuerpo.

Trauma significativo del cuerpo. Categoría 1- Cabeza

S064	Hemorragia epidural
S065	Hemorragia subdural traumática
S066	Hemorragia subaracnoidea traumática

Trauma significativo del cuerpo. Categoría 2- Pecho

S270	Neumotórax traumático
S271	Hemotórax traumático

GRD 964	Otro traumatismo múltiple significativo con cc		
Médico	PR: 1.0000000		
Edad	< 15 años	15-64 años	> 64 años
M	0	0	0
H	0	2	0
M+H	0	2	0
TH M	0	0	0
TH H	0	0.0147303	0
TH	0	0.0072696	0
L M	0	0	0
L H	0	50	0
L	0	50	0
PDP M	0	0	0
PDP H	0	13.5	0
PDP	0	13.5	0

Diagnóstico principal de trauma múltiple

T07X Traumatismos múltiples, no especificados

O diagnóstico principal de trauma

S273 Otros traumatismos del pulmón

Y al menos dos diagnósticos diferentes de dos categorías diferentes de trauma significativo de sitio diferente del cuerpo.

Trauma significativo del cuerpo. Categoría 1- Cabeza

S068 Otros traumatismos intracraneales

Trauma significativo del cuerpo. Categoría 2- Pecho

S273 Otros traumatismos del pulmón

GRD 965	Otro traumatismo múltiple significativo sin cc/ccm		
Médico	PR: 0.6015614		
Edad	< 15 años	15-64 años	> 64 años
M	5	8	0
H	5	18	1
M+H	10	26	1
TH M	0.1295004	0.0574112	0
TH H	0.1258957	0.1325734	0.0698758
TH	0.1276727	0.0945044	0.0287551
L M	0	12.5	0
L H	0	5.56	100
L	0	7.69	100
PDP M	3.6	2.88	0
PDP H	6.2	2.22	2
PDP	4.9	2.42	2

Diagnóstico principal de trauma

T07X Traumatismos múltiples, no especificados

T135 Traumatismo de tendones y músculos no especificados de miembro inferior, nivel no especificado

T146 Traumatismo de tendones y músculos de región no especificada del cuerpo

T149 Traumatismo, no especificado

CDM 25 INFECCIONES POR EL VIRUS DE LA INMUNODEFICIENCIA HUMANA

Quirúrgico

GRD 969	VIH con procedimientos en quirófano extensos con CCM		
---------	--	--	--

Quirúrgico PR: 4.7502126

PR sin TI: 2.9730292

Edad	< 15 años	15-64 años	> 64 años
M	0	3	0
H	0	7	0
M+H	0	10	0
TH M	0	0.0215292	0
TH H	0	0.0515563	0
TH	0	0.0363479	0
LM	0	0	0
LH	0	57.14	0
L	0	40	0
PDP M	0	5	0
PDP H	0	12.57	0
PDP	0	10.3	0

Diagnóstico principal

B208 Enfermedad por VIH, resultante en otras enfermedades infecciosas o parasitarias

Y cualquier procedimiento quirúrgico excluyendo procedimientos quirúrgicos no extensos asignados a los GRD 987-989

O diagnóstico secundario

B24X Enfermedad por virus de la inmunodeficiencia humana [VIH], sin otra especificación

Con diagnóstico principal

Cualquier VIH importante o significativa, relacionadas a los GRD 974 o 977

A170 Meningitis tuberculosa
A419 Septicemia, no especificada
J128 Neumonía debida a otros virus
J189 Neumonía, no especificada

Y cualquier procedimiento quirúrgico excluyendo procedimientos quirúrgicos no extensos asignados a los GRD 987-989

GRD 970	VIH con procedimientos en quirófano extensos sin CCM		
---------	--	--	--

Quirúrgico PR: 1.8743815

Edad	< 15 años	15-64 años	> 64 años
M	0	1	0
H	0	7	0
M+H	0	8	0
TH M	0	0.0071764	0
TH H	0	0.0515563	0
TH	0	0.0290783	0
LM	0	0	0
LH	0	0	0
L	0	0	0
PDP M	0	20	0
PDP H	0	14.71	0
PDP	0	15.38	0

Diagnóstico principal

B207 Enfermedad por VIH, resultante en infecciones múltiples

B209 Enfermedad por VIH, resultante en enfermedad infecciosa o parasitaria no especificada

B238 Enfermedad por VIH, resultante en otras afecciones especificadas

B24X Enfermedad por virus de la inmunodeficiencia humana [VIH], sin otra especificación

Y cualquier procedimiento quirúrgico excluyendo procedimientos quirúrgicos no extensos asignados a los GRD 987-989

O diagnóstico secundario

B24X Enfermedad por virus de la inmunodeficiencia humana [VIH], sin otra especificación

Con diagnóstico principal

Cualquier VIH importante o significativa, relacionadas a los GRD 974 o 977

A199 Tuberculosis miliar, sin otra especificación
D509 Anemia por deficiencia de hierro sin otra especificación
J189 Neumonía, no especificada
M009 Artritis piógena, no especificada

Y cualquier procedimiento quirúrgico excluyendo procedimientos quirúrgicos no extensos asignados a los GRD 987-989

Médico

GRD 974	VIH con condiciones mayores relacionadas con ccm		
---------	--	--	--

Médico PR: 2.3253563

Edad	< 15 años	15-64 años	> 64 años
M	0	2	0
H	0	21	2
M+H	0	23	2
TH M	0	0.0143528	0
TH H	0	0.154669	0.1397516
TH	0	0.0836001	0.0575103
L M	0	0	0
L H	0	66.67	50
L	0	60.87	50
PDP M	0	6.5	0
PDP H	0	8.9	20.5
PDP	0	8.7	20.5

Diagnóstico principal o secundario

B206	Enfermedad por VIH, resultante en neumonía por <i>Pneumocystis carinii</i>
B207	Enfermedad por VIH, resultante en infecciones múltiples
B208	Enfermedad por VIH, resultante en otras enfermedades infecciosas o parasitarias
B209	Enfermedad por VIH, resultante en enfermedad infecciosa o parasitaria no especificada
B227	Enfermedad por VIH, resultante en enfermedades múltiples clasificadas en otra parte
B238	Enfermedad por VIH, resultante en otras afecciones especificadas
B24X	Enfermedad por virus de la inmunodeficiencia humana [VIH], sin otra especificación

Y diagnóstico mayor relacionado con el VIH

A162	Tuberculosis de pulmón, sin mención de confirmación bacteriológica o histológica
A419	Septicemia, no especificada
B370	Estomatitis candidiásica
B450	Criptococosis pulmonar
B59X	Neumocistosis
J128	Neumonía debida a otros virus
J188	Otras neumonías, de microorganismo no especificado
J189	Neumonía, no especificada

GRD 975	VIH con condiciones mayores relacionadas con cc		
---------	---	--	--

Médico PR: 1.6027210

Edad	< 15 años	15-64 años	> 64 años
M	0	0	0
H	0	3	0
M+H	0	3	0
TH M	0	0	0
TH H	0	0.0220955	0
TH	0	0.0109044	0
L M	0	0	0
L H	0	0	0
L	0	0	0
PDP M	0	0	0
PDP H	0	11	0
PDP	0	11	0

Diagnóstico principal o secundario

B207	Enfermedad por VIH, resultante en infecciones múltiples
B208	Enfermedad por VIH, resultante en otras enfermedades infecciosas o parasitarias
B24X	Enfermedad por virus de la inmunodeficiencia humana [VIH], sin otra especificación

Y diagnóstico mayor relacionado con el VIH

B370	Estomatitis candidiásica
B451	Criptococosis cerebral

GRD 976	VIH con condiciones mayores relacionadas sin CC/CCM		
---------	---	--	--

Médico		PR: 1.3349914		
Edad	< 15 años	15-64 años	> 64 años	
M	0	1	0	
H	0	2	0	
M+H	0	3	0	
TH M	0	0.0071764	0	
TH H	0	0.0147303	0	
TH	0	0.0109044	0	
L M	0	0	0	
L H	0	0	0	
L	0	0	0	
PDP M	0	3	0	
PDP H	0	9	0	
PDP	0	7	0	

Diagnóstico principal o secundario

B204	Enfermedad por VIH, resultante en candidiasis
B24X	Enfermedad por virus de la inmunodeficiencia humana [VIH], sin otra especificación

Y diagnóstico mayor relacionado con el VIH

A159	Tuberculosis respiratoria no especificada, confirmada bacteriológica e histológicamente
B379	Candidiasis, no especificada

GRD 977	VIH con o sin otras condiciones relacionadas		
---------	--	--	--

Médico		PR: 1.3293761		
Edad	< 15 años	15-64 años	> 64 años	
M	0	11	3	
H	0	58	5	
M+H	0	69	8	
TH M	0	0.0789404	0.1465895	
TH H	0	0.427181	0.3493791	
TH	0	0.2508002	0.2300411	
L M	0	9.09	0	
L H	0	20.69	0	
L	0	18.84	0	
PDP M	0	7.18	9.33	
PDP H	0	10.43	4	
PDP	0	9.91	6	

Diagnóstico principal

B200	Enfermedad por VIH, resultante en infección por micobacterias
B201	Enfermedad por VIH, resultante en otras infecciones bacterianas
B206	Enfermedad por VIH, resultante en neumonía por Pneumocystis carinii
B207	Enfermedad por VIH, resultante en infecciones múltiples
B208	Enfermedad por VIH, resultante en otras enfermedades infecciosas o parasitarias
B209	Enfermedad por VIH, resultante en enfermedad infecciosa o parasitaria no especificada
B219	Enfermedad por VIH, resultante en tumores malignos no especificados
B222	Enfermedad por VIH, resultante en síndrome caquético
B227	Enfermedad por VIH, resultante en enfermedades múltiples clasificadas en otra parte
B230	Síndrome de infección aguda debida a VIH
B232	Enfermedad por VIH, resultante en anomalías inmunológicas y hematológicas, no clasificadas en otra parte
B238	Enfermedad por VIH, resultante en otras afecciones especificadas
B24X	Enfermedad por virus de la inmunodeficiencia humana [VIH], sin otra especificación

O diagnóstico secundario por infección VIH

B24X	Enfermedad por virus de la inmunodeficiencia humana [VIH], sin otra especificación
------	--

Y diagnóstico mayor relacionado con el VIH

A090	Otras gastroenteritis y colitis de origen infeccioso
D593	Síndrome hemolítico-urémico
D649	Anemia de tipo no especificado
E440	Desnutrición proteicoalórica moderada

CDM ALL GRD ASOCIADOS CON TODAS LAS CDM

Quirúrgico

GRD 981	Procedimientos extensos en quirófano no relacionados al diagnóstico principal con ccm		
----------------	--	--	--

Quirúrgico PR: 5.0933573
PR sin TI: 2.3373954

Edad	< 15 años	15-64 años	> 64 años
M	80	44	8
H	102	62	19
M+H	182	106	27
TH M	2.0720074	0.3157616	0.3909055
TH H	2.5682732	0.4566418	1.3276407
TH	2.3236426	0.3852873	0.7763886
L M	11.25	18.18	87.5
L H	17.65	38.71	63.16
L	14.84	30.19	70.37
PDP M	22.79	9.5	17
PDP H	23.8	10.95	10.11
PDP	23.36	10.35	12.15

Procedimiento quirúrgico

Cualquier procedimiento quirúrgico excluyendo procedimientos quirúrgicos no extensos asignados a los GRD 987-989

GRD 983	Procedimientos extensos en quirófano no relacionados al diagnóstico principal sin cc/ccm		
----------------	---	--	--

Quirúrgico PR: 1.1078923

Edad	< 15 años	15-64 años	> 64 años
M	180	355	29
H	241	501	50
M+H	421	856	79
TH M	4.6620167	2.5476226	1.4170327
TH H	6.068175	3.6899608	3.4937915
TH	5.3750193	3.1113764	2.2716555
L M	2.22	2.82	10.34
L H	2.49	2.4	4
L	2.38	2.57	6.33
PDP M	9.54	4.56	11.45
PDP H	10.24	7.28	10.76
PDP	9.94	6.15	11.01

Procedimiento quirúrgico

Cualquier procedimiento quirúrgico excluyendo procedimientos quirúrgicos no extensos asignados a los GRD 987-989

GRD 982	Procedimientos extensos en quirófano no relacionados al diagnóstico principal con cc		
----------------	---	--	--

Quirúrgico PR: 2.1683302

Edad	< 15 años	15-64 años	> 64 años
M	55	35	6
H	49	53	5
M+H	104	88	11
TH M	1.4245051	0.251174	0.2931791
TH H	1.2337783	0.3903551	0.3493791
TH	1.3277957	0.3198611	0.3163065
L M	10.91	5.71	0
L H	0	3.77	40
L	5.77	4.55	18.18
PDP M	17.76	5.74	10.67
PDP H	17	11.81	16.6
PDP	17.4	9.4	13.36

Procedimiento quirúrgico

Cualquier procedimiento quirúrgico excluyendo procedimientos quirúrgicos no extensos asignados a los GRD 987-989

GRD 987 Procedimientos no extensos en quirófano no relacionados al diagnóstico principal con ccm

Quirúrgico		PR: 2.9669818		
Edad	< 15 años	15-64 años	> 64 años	
M	3	3	1	
H	0	3	0	
M+H	3	6	1	
TH M	0.0777002	0.0215292	0.0488631	
TH H	0	0.0220955	0	
TH	0.0383018	0.0218087	0.0287551	
L M	33.33	33.33	0	
L H	0	0	0	
L	33.33	16.67	0	
PDP M	26.67	3.33	17	
PDP H	0	19	0	
PDP	26.67	11.17	17	

Procedimiento quirúrgico

0944	Intubación de conducto nasolagrimal
1872	Reposición de oreja amputada
2199	Otra operación sobre la nariz
3886	Otra oclusión quirúrgica de vasos, arterias abdominales
4521	Endoscopia transabdominal de intestino grueso
5305	Reparación de hernia inguinal con injerto o prótesis no especificado de otra manera
5349	Otra herniorrafia umbilical
5421	Laparoscopia
8302	Miotomía

GRD 988 Procedimientos no extensos en quirófano no relacionados al diagnóstico principal con cc

Quirúrgico		PR: 2.1213200		
Edad	< 15 años	15-64 años	> 64 años	
M	0	3	0	
H	0	5	0	
M+H	0	8	0	
TH M	0	0.0215292	0	
TH H	0	0.0368259	0	
TH	0	0.0290783	0	
L M	0	0	0	
L H	0	0	0	
L	0	0	0	
PDP M	0	18	0	
PDP H	0	4	0	
PDP	0	9.25	0	

Procedimiento quirúrgico

3809	Incisión de vaso, venas de miembros inferiores
4521	Endoscopia transabdominal de intestino grueso
4946	Extirpación de hemorroides
5123	Colecistectomía laparoscópica
5421	Laparoscopia
6561	Otra extirpación de ambos ovarios y trompas en un mismo acto operatorio
7766	Escisión local de lesión o tejido de hueso, rótula

GRD 989 **Procedimientos no extensos en quirófano no relacionados al diagnóstico principal sin cc/ccm**

Quirúrgico		PR: 0.9435167		
Edad	< 15 años	15-64 años	> 64 años	
M	8	79	7	
H	17	37	9	
M+H	25	116	16	
TH M	0.2072007	0.5669357	0.3420423	
TH H	0.4280455	0.272512	0.6288824	
TH	0.3191817	0.4216351	0.4600821	
L M	0	1.27	14.29	
L H	0	2.7	0	
L	0	1.72	6.25	
PDP M	6.75	2.85	5	
PDP H	4.41	4.22	2.56	
PDP	5.16	3.28	3.63	

Procedimiento quirúrgico	
0959	Otra incisión de conductos lagrimales
1032	Destrucción de lesión de conjuntiva
1282	Reparación de fístula escleral
1681	Reparación de herida de órbita
1879	Otra reparación plástica de oído externo
2749	Otra escisión de boca
2757	Unión de pedículo o injerto de colgajo al labio y cavidad bucal
2772	Escisión de úvula
3809	Incisión de vaso, venas de miembros inferiores
3859	Ligadura y extirpación de venas varicosas, venas de miembros inferiores
3886	Otra oclusión quirúrgica de vasos, arterias abdominales
4511	Endoscopia transabdominal de intestino delgado
4521	Endoscopia transabdominal de intestino grueso
4652	Cierre de estoma de intestino grueso
4939	Otra extirpación local o eliminación [destrucción] de lesión o de tejido del ano
4959	Otra esfinterotomía anal
5123	Colecistectomía laparoscópica
5300	Reparación unilateral de hernia inguinal, no especificada de otra manera
5305	Reparación de hernia inguinal con injerto o prótesis no especificado de otra manera
5310	Reparación bilateral de hernia inguinal, no especificada de otra manera

5317	Reparación bilateral de hernia inguinal con injerto o prótesis, no especificada de otra manera
5321	Reparación unilateral de hernia crural con injerto o prótesis
5341	Reparación de hernia umbilical con prótesis
5349	Otra herniorrafia umbilical
562X	Ureterotomía
633X	Escisión de otra lesión o tejido de cordón espermático y epidídimo
6492	Incisión de pene
6561	Otra extirpación de ambos ovarios y trompas en un mismo acto operatorio
6639	Otra destrucción u oclusión bilateral de las trompas de Falopio
6816	Biopsia cerrada de útero
6829	Otra escisión o destrucción de lesión del útero
6901	Dilatación y legrado para terminación del embarazo
6909	Otra dilatación y legrado
6951	Legrado por aspiración del útero para terminación de embarazo
6952	Legrado por aspiración del útero después de parto o aborto
6995	Incisión de cuello
762X	Escisión local o destrucción de lesiones de hueso facial
7758	Otra escisión, fusión y reparación de dedos del pie
7760	Escisión local de lesión o tejido de hueso, sitio no especificado
7866	Extracción de dispositivos implantados en el hueso, rótula
7869	Extracción de dispositivos implantados en el hueso, otros
8026	Artroscopia, rodilla
8201	Exploración de vaina de tendón de mano
8245	Otra sutura de otro tendón de mano
8246	Sutura de músculo o fascia de mano
8302	Miotomía
8364	Otra sutura de tendón
8401	Amputación y desarticulación de dedo de mano
8550	Mamoplastia de aumento, no especificada de otra manera
8660	Injerto cutáneo libre no especificado de otra manera
8689	Otra reparación y reconstrucción de piel y tejido subcutáneo
9504	Examen oftalmológico bajo anestesia

Médico

GRD 998	Diagnóstico principal inválido como diagnóstico de egreso
---------	---

Médico PR: 0.2362887

Edad	< 15 años	15-64 años	> 64 años
M	0	3	0
H	0	0	0
M+H	0	3	0
TH M	0	0.0215292	0
TH H	0	0	0
TH	0	0.0109044	0
L M	0	0	0
L H	0	0	0
L	0	0	0
PDP M	0	2.67	0
PDP H	0	0	0
PDP	0	2.67	0

Diagnóstico principal

Z356	Supervisión de primigesta muy joven
Z359	Supervisión de embarazo de alto riesgo, sin otra especificación

Anexo A

Tasa de hospitalización,
número de atenciones
y porcentaje de letalidad
por GRD 2021

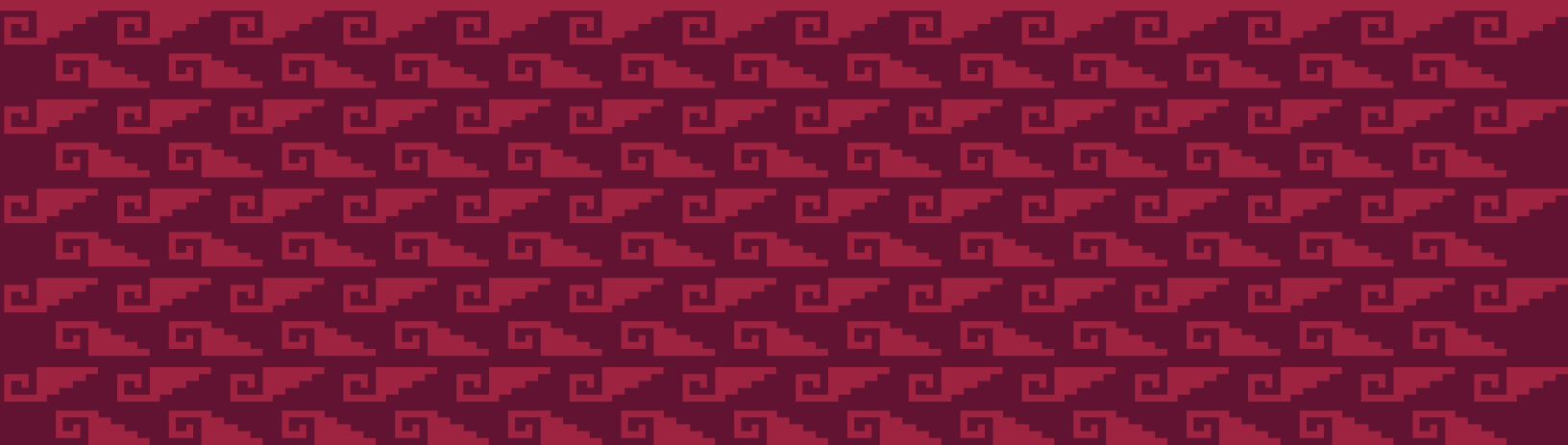

CDM	GRD	Nombre	Tipo	Tasa de hospitalización por 10 mil derechohabientes	Número de atenciones	Porcentaje de letalidad
PR	003	Oxigenación extracorpórea de la membrana (oECM) ó traqueostomía con ventilación mecánica mayor de 96 horas ó diagnóstico principal excepto cara, boca y cuello con procedimiento quirúrgico mayor	Q	0.0154551	6	16.67%
PR	004	Traqueostomía con ventilación mecánica mayor de 96 horas ó diagnóstico principal excepto cara, boca y cuello sin procedimiento quirúrgico mayor	Q	0.1519752	59	47.46%
PR	013	Traqueostomía realizada por diagnóstico en cara, boca y cuello sin CC/CCM	Q	0.0051517	2	0.00%
01	023	Craneotomía con implantación de dispositivo mayor por enfermedad compleja y aguda del sistema nervioso central como diagnóstico principal con CCM o implantación de agente quimioterapéutico	Q	0.0360619	14	14.29%
01	024	Craneotomía con implantación de dispositivo mayor por enfermedad compleja y aguda del sistema nervioso central como diagnóstico principal sin CCM	Q	0.3142539	122	1.64%
01	025	Craneotomía y procedimientos endovasculares intracraneales con CCM	Q	0.1159133	45	13.33%
01	026	Craneotomía y procedimientos endovasculares intracraneales con CC	Q	0.0231826	9	0.00%
01	027	Craneotomía y procedimientos endovasculares intracraneales sin CC/CCM	Q	0.2112198	82	2.44%
01	029	Procedimientos espinales con CC ó colocación de un neuroestimulador espinal	Q	0.0077275	3	0.00%
01	030	Procedimientos espinales sin CC/CCM	Q	0.0180309	7	0.00%
01	031	Procedimientos de derivación ventricular con CCM	Q	0.0309102	12	8.33%
01	032	Procedimientos de derivación ventricular con CC	Q	0.0257585	10	10.00%
01	033	Procedimientos de derivación ventricular sin CC/CCM	Q	0.0592445	23	8.70%
01	042	Procedimientos de nervios craneales y periféricos, y otros procedimientos del sistema nervioso sin CC/CCM	Q	0.0257585	10	0.00%
01	052	Lesiones y trastornos de médula espinal con CC/CCM	M	0.0103034	4	0.00%
01	053	Lesiones y trastornos de médula espinal sin CC/CCM	M	0.0412136	16	12.50%
01	054	Neoplasias del sistema nervioso con CCM	M	0.0154551	6	66.67%
01	055	Neoplasias del sistema nervioso sin CCM	M	0.0695479	27	22.22%
01	056	Trastornos degenerativos del sistema nervioso con CCM	M	0.0154551	6	33.33%
01	057	Trastornos degenerativos del sistema nervioso sin CCM	M	0.0695479	27	3.70%

CDM	GRD	Nombre	Tipo	Tasa de hospitalización por 10 mil derechohabientes	Número de atenciones	Porcentaje de letalidad
01	058	Esclerosis múltiple y ataxia cerebelar con CCM	M	0.0025758	1	0.00%
01	060	Esclerosis múltiple y ataxia cerebelar sin CC/CCM	M	0.0231826	9	11.11%
01	064	Hemorragia intracraneal o infarto cerebral con CCM	M	0.0953065	37	67.57%
01	065	Hemorragia intracraneal o infarto cerebral con CC	M	0.0489411	19	63.16%
01	066	Hemorragia intracraneal o infarto cerebral sin CC/CCM	M	0.5254737	204	45.10%
01	068	Accidente cerebrovascular inespecífico y oclusión precerebral sin infarto sin CCM	M	0.0463653	18	38.89%
01	069	Isquemia transitoria	M	0.6362353	247	19.43%
01	070	Trastornos cerebrovasculares inespecíficos con CCM	M	0.0412136	16	43.75%
01	071	Trastornos cerebrovasculares inespecíficos con CC	M	0.0412136	16	18.75%
01	072	Trastornos cerebrovasculares inespecíficos sin CC/CCM	M	0.1751579	68	16.18%
01	073	Trastornos de nervios craneales y periféricos con CCM	M	0.0257585	10	60.00%
01	074	Trastornos de nervios craneales y periféricos sin CCM	M	0.1365201	53	9.43%
01	076	Meningitis viral sin CC/CCM	M	0.0025758	1	0.00%
01	077	Encefalopatía hipertensiva con CCM	M	0.0051517	2	0.00%
01	078	Encefalopatía hipertensiva con CC	M	0.0025758	1	0.00%
01	079	Encefalopatía hipertensiva sin CC/CCM	M	0.0077275	3	0.00%
01	080	Estupor y coma no traumático con CCM	M	0.0489411	19	89.47%
01	081	Estupor y coma no traumático sin CCM	M	0.0283343	11	72.73%
01	085	Estupor y coma traumático, coma con duración menor a una hora con CCM	M	0.4868359	189	15.87%
01	086	Estupor y coma traumático, coma con duración menor a una hora con CC	M	0.3451641	134	3.73%
01	087	Estupor y coma traumático, coma con duración menor a una hora sin CC/CCM	M	1.841734	715	13.43%
01	091	Otros trastornos del sistema nervioso con CCM	M	0.0463653	18	33.33%
01	092	Otros trastornos del sistema nervioso con CC	M	0.0489411	19	5.26%
01	093	Otros trastornos del sistema nervioso sin CC/CCM	M	0.1648545	64	4.69%
01	094	Infecciones bacteriana y tuberculosa del sistema nervioso con CCM	M	0.0180309	7	71.43%
01	095	Infecciones bacteriana y tuberculosa del sistema nervioso con CC	M	0.0154551	6	0.00%
01	096	Infecciones bacteriana y tuberculosa del sistema nervioso sin CC/CCM	M	0.0489411	19	10.53%
01	097	Infecciones no bacterianas del sistema nervioso, excepto meningitis viral con CCM	M	0.0051517	2	0.00%
01	098	Infecciones no bacterianas del sistema nervioso, excepto meningitis viral con CC	M	0.0154551	6	0.00%
01	099	Infecciones no bacterianas del sistema nervioso, excepto meningitis viral sin CC/CCM	M	0.0489411	19	26.32%
01	100	Convulsiones con CCM	M	0.0824272	32	15.63%
01	101	Convulsiones sin CCM	M	1.4141426	549	1.82%
01	102	Cefalea con CCM	M	0.0051517	2	100.00%
01	103	Cefalea sin CCM	M	0.0463653	18	0.00%
02	114	Procedimientos de órbita sin CC/CCM	Q	0.0077275	3	0.00%
02	115	Procedimientos extraoculares excepto de órbita	Q	0.1056099	41	0.00%

CDM	GRD	Nombre	Tipo	Tasa de hospitalización por 10 mil derechohabientes	Número de atenciones	Porcentaje de letalidad
02	117	Procedimientos intraoculares sin CC/CCM	Q	0.0128792	5	0.00%
02	122	Infecciones agudas mayores del ojo sin CC/CCM	M	0.0025758	1	0.00%
02	123	Trastornos neurológicos del ojo	M	0.0051517	2	0.00%
02	124	Otros trastornos del ojo con CCM	M	0.0051517	2	0.00%
02	125	Otros trastornos del ojo sin CCM	M	0.3219814	125	0.00%
03	130	Procedimientos mayores de cabeza y cuello sin CC/CCM	Q	0.0025758	1	0.00%
03	131	Procedimientos craneal ó facial con CC/CCM	Q	0.0051517	2	0.00%
03	132	Procedimientos craneal ó facial sin CC/CCM	Q	0.1880371	73	0.00%
03	134	Otros procedimientos en quirófano de oído, nariz, boca y garganta sin CC/CCM	Q	0.3683468	143	0.00%
03	136	Procedimientos de senos paranasales y mastoides sin CC/CCM	Q	0.0077275	3	0.00%
03	138	Procedimientos de boca sin CC/CCM	Q	0.0643962	25	0.00%
03	139	Procedimientos de glándulas salivales	Q	0.0025758	1	0.00%
03	146	Neoplasia maligna de oído, nariz, boca y garganta con CCM	M	0.0025758	1	0.00%
03	148	Neoplasia maligna de oído, nariz, boca y garganta sin CC/CCM	M	0.0025758	1	0.00%
03	149	Desequilibrio	M	0.0051517	2	0.00%
03	151	Epistaxis sin CCM	M	0.0077275	3	0.00%
03	152	Infección de vía respiratoria superior y otitis media con CCM	M	0.0077275	3	33.33%
03	153	Infección de vía respiratoria superior y otitis media sin CCM	M	0.3451641	134	1.49%
03	154	Otros diagnósticos de oído, nariz, boca y garganta con CCM	M	0.0051517	2	0.00%
03	155	Otros diagnósticos de oído, nariz, boca y garganta con CC	M	0.0154551	6	0.00%
03	156	Otros diagnósticos de oído, nariz, boca y garganta sin CC/CCM	M	2.2461427	872	0.00%
03	157	Enfermedades oral y dental con CCM	M	0.0025758	1	100.00%
03	158	Enfermedades oral y dental con CC	M	0.0386377	15	0.00%
03	159	Enfermedades oral y dental sin CC/CCM	M	0.7006316	272	0.00%
04	163	Procedimientos mayores de tórax con CCM	Q	0.0051517	2	0.00%
04	164	Procedimientos mayores de tórax con CC	Q	0.0025758	1	0.00%
04	165	Procedimientos mayores de tórax sin CC/CCM	Q	0.0257585	10	10.00%
04	166	Otros procedimientos en quirófano del sistema respiratorio con CCM	Q	0.0231826	9	55.56%
04	167	Otros procedimientos en quirófano del sistema respiratorio con CC	Q	0.0128792	5	40.00%
04	168	Otros procedimientos en quirófano del sistema respiratorio sin CC/CCM	Q	0.0180309	7	28.57%
04	175	Embolia pulmonar o Cor Pulmonale Agudo con CCM	M	0.0077275	3	100.00%
04	176	Embolia pulmonar o Cor Pulmonale Agudo sin CCM	M	0.0283343	11	45.45%

CDM	GRD	Nombre	Tipo	Tasa de hospitalización por 10 mil derechohabientes	Número de atenciones	Porcentaje de letalidad
04	177	Infecciones e inflamaciones respiratorias con CCM	M	7.7713447	3017	54.59%
04	178	Infecciones e inflamaciones respiratorias con CC	M	0.6748731	262	74.43%
04	179	Infecciones e inflamaciones respiratorias sin CC/CCM	M	2.5140313	976	29.82%
04	180	Neoplasias respiratorias con CCM	M	0.0051517	2	50.00%
04	182	Neoplasias respiratorias sin CC/CCM	M	0.0077275	3	33.33%
04	183	Trauma mayor de tórax con CCM	M	0.0025758	1	0.00%
04	184	Trauma mayor de tórax con CC	M	0.0025758	1	0.00%
04	186	Derrame pleural con CCM	M	0.0231826	9	11.11%
04	187	Derrame pleural con CC	M	0.0283343	11	0.00%
04	188	Derrame pleural sin CC/CCM	M	0.1287925	50	0.00%
04	189	Edema pulmonar e insuficiencia respiratoria	M	0.0231826	9	44.44%
04	190	Enfermedad pulmonar obstructiva crónica con CCM	M	0.0360619	14	28.57%
04	191	Enfermedad pulmonar obstructiva crónica con CC	M	0.0180309	7	14.29%
04	192	Enfermedad pulmonar obstructiva crónica sin CC/CCM	M	0.0901548	35	11.43%
04	193	Neumonía simple y pleuritis con CCM	M	6.9290412	2690	22.34%
04	194	Neumonía simple y pleuritis con CC	M	0.329709	128	14.06%
04	195	Neumonía simple y pleuritis sin CC/CCM	M	1.6356658	635	13.54%
04	196	Enfermedad pulmonar intersticial con CCM	M	0.0412136	16	0.00%
04	197	Enfermedad pulmonar intersticial con CC	M	0.0283343	11	0.00%
04	198	Enfermedad pulmonar intersticial sin CC/CCM	M	0.0489411	19	5.26%
04	199	Neumotórax con CCM	M	0.0077275	3	0.00%
04	200	Neumotórax con CC	M	0.0592445	23	13.04%
04	201	Neumotórax sin CC/CCM	M	0.2395542	93	0.00%
04	202	Bronquitis y asma con CC/CCM	M	0.2163715	84	2.38%
04	203	Bronquitis y asma sin CC/CCM	M	1.5300559	594	0.17%
04	204	Signos y síntomas respiratorios	M	0.3142539	122	76.23%
04	205	Otros diagnósticos del sistema respiratorio con CCM	M	1.7155172	666	47.90%
04	206	Otros diagnósticos del sistema respiratorio sin CCM	M	0.3245573	126	23.02%
04	207	Diagnósticos del sistema respiratorio con ventilación asistida mayor de 96 horas	M	0.0103034	4	25.00%
04	208	Diagnósticos del sistema respiratorio con ventilación asistida menor de 96 horas	M	2.2152325	860	85.93%
05	215	Implante de otro sistema de asistencia cardíaca	Q	0.0231826	9	0.00%
05	230	Otros procedimientos cardiotorácicos sin CC/CCM	Q	0.0128792	5	0.00%
05	237	Procedimientos cardiovasculares mayores con CCM	Q	0.0051517	2	0.00%
05	238	Procedimientos cardiovasculares mayores sin CCM	Q	0.0412136	16	0.00%
05	239	Amputación por trastornos del sistema circulatorio, excepto miembro superior y dedos del pie con CCM	Q	0.0051517	2	100.00%
05	240	Amputación por trastornos del sistema circulatorio, excepto miembro superior y dedos del pie con CC	Q	0.0103034	4	0.00%

CDM	GRD	Nombre	Tipo	Tasa de hospitalización por 10 mil derechohabientes	Número de atenciones	Porcentaje de letalidad
05	241	Amputación por trastornos del sistema circulatorio, excepto miembro superior y dedos del pie sin cc/ccm	Q	0.6001734	233	2.58%
05	244	Implantación de marcapasos permanente sin cc/ccm	Q	0.0051517	2	0.00%
05	245	Procedimientos de generador de cardioversor/defibrilador automatizado implantable (cdai)	Q	0.0025758	1	0.00%
05	249	Procedimiento cardiovascular percutáneo con prótesis endovascular (stent) sin liberación de fármacos sin ccm	Q	0.0051517	2	0.00%
05	250	Procedimientos cardiovasculares percutáneos sin prótesis endovascular (stent) de la arteria coronaria con ccm	Q	0.0051517	2	100.00%
05	251	Procedimientos cardiovasculares percutáneos sin prótesis endovascular (stent) de la arteria coronaria sin ccm	Q	0.0643962	25	0.00%
05	254	Otros procedimientos vasculares sin cc/ccm	Q	0.0025758	1	0.00%
05	256	Amputación por trastornos del sistema circulatorio de miembro superior y dedos del pie con cc	Q	0.0051517	2	0.00%
05	257	Amputación por trastornos del sistema circulatorio de miembro superior y dedos del pie sin cc/ccm	Q	0.2962229	115	0.87%
05	259	Reemplazo de dispositivo de marcapaso sin ccm	Q	0.0618204	24	0.00%
05	262	Revisión de marcapasos excepto reemplazo sin cc/ccm	Q	0.0154551	6	0.00%
05	263	Ligadura y extirpación venosa	Q	0.0025758	1	0.00%
05	264	Otros procedimientos del sistema circulatorio en quirófano	Q	0.0386377	15	20.00%
05	280	Infarto agudo del miocardio, alta por mejoría con ccm	M	0.0721238	28	0.00%
05	281	Infarto agudo del miocardio, alta por mejoría con cc	M	0.0257585	10	0.00%
05	282	Infarto agudo del miocardio, alta por mejoría sin cc/ccm	M	0.2472817	96	0.00%
05	283	Infarto agudo del miocardio, alta por defunción con ccm	M	0.0772755	30	100.00%
05	284	Infarto agudo del miocardio, alta por defunción con cc	M	0.0103034	4	100.00%
05	285	Infarto agudo del miocardio, alta por defunción sin cc/ccm	M	0.0669721	26	100.00%
05	287	Trastornos circulatorios excepto infarto agudo del miocardio con cateterismo cardiaco sin ccm	M	0.1880371	73	0.00%
05	288	Endocarditis aguda y subaguda con ccm	M	0.0025758	1	100.00%
05	291	Insuficiencia cardiaca y choque con ccm	M	0.0746997	29	62.07%
05	292	Insuficiencia cardiaca y choque con cc	M	0.0695479	27	22.22%
05	293	Insuficiencia cardiaca y choque sin cc/ccm	M	0.3168297	123	28.46%
05	294	Tromboflebitis venosa profunda con cc/ccm	M	0.0051517	2	0.00%
05	295	Tromboflebitis venosa profunda sin cc/ccm	M	0.0051517	2	0.00%
05	296	Paro cardiaco no explicado con ccm	M	0.0025758	1	100.00%

CDM	GRD	Nombre	Tipo	Tasa de hospitalización por 10 mil derechohabientes	Número de atenciones	Porcentaje de letalidad
05	297	Paro cardíaco no explicado con cc	M	0.0025758	1	100.00%
05	298	Paro cardíaco no explicado sin cc/CCM	M	0.0025758	1	0.00%
05	299	Trastornos vasculares periféricos con CCM	M	0.051517	20	60.00%
05	300	Trastornos vasculares periféricos con cc	M	0.0540928	21	28.57%
05	301	Trastornos vasculares periféricos sin cc/CCM	M	0.6233561	242	14.88%
05	302	Aterosclerosis con CCM	M	0.0128792	5	60.00%
05	303	Aterosclerosis sin CCM	M	0.0772755	30	3.33%
05	304	Hipertensión con CCM	M	0.1416718	55	34.55%
05	305	Hipertensión sin CCM	M	0.4095604	159	10.69%
05	306	Cardiopatía congénita y trastornos valvulares con CCM	M	0.051517	20	35.00%
05	307	Cardiopatía congénita y trastornos valvulares sin CCM	M	0.1236408	48	4.17%
05	308	Arritmia cardíaca y trastornos de conducción con CCM	M	0.0283343	11	81.82%
05	309	Arritmia cardíaca y trastornos de conducción con cc	M	0.0206068	8	50.00%
05	310	Arritmia cardíaca y trastornos de conducción sin cc/CCM	M	0.0901548	35	11.43%
05	311	Angina de pecho	M	0.0927306	36	2.78%
05	312	Síncope y colapso	M	0.0051517	2	0.00%
05	313	Dolor torácico	M	0.0025758	1	0.00%
05	314	Otros diagnósticos del sistema circulatorio con CCM	M	0.0077275	3	33.33%
05	315	Otros diagnósticos del sistema circulatorio con cc	M	0.0154551	6	0.00%
05	316	Otros diagnósticos del sistema circulatorio sin cc/CCM	M	0.0669721	26	7.69%
06	326	Procedimientos en estómago, esófago y duodeno con CCM	Q	0.0257585	10	40.00%
06	327	Procedimientos en estómago, esófago y duodeno con cc	Q	0.0206068	8	0.00%
06	328	Procedimientos en estómago, esófago y duodeno sin cc/CCM	Q	0.3657709	142	0.00%
06	329	Procedimientos mayores en intestino delgado y grueso con CCM	Q	0.0257585	10	50.00%
06	330	Procedimientos mayores en intestino delgado y grueso con cc	Q	0.0180309	7	28.57%
06	331	Procedimientos mayores en intestino delgado y grueso sin cc/CCM	Q	0.1751579	68	2.94%
06	333	Resección rectal con cc	Q	0.0025758	1	0.00%
06	335	Adhesiolisis peritoneal con CCM	Q	0.0025758	1	100.00%

CDM	GRD	Nombre	Tipo	Tasa de hospitalización por 10 mil derechohabientes	Número de atenciones	Porcentaje de letalidad
06	336	Adhesiolisis peritoneal con cc	Q	0.0025758	1	0.00%
06	337	Adhesiolisis peritoneal sin cc/CCM	Q	0.0257585	10	10.00%
06	338	Apendicectomía con diagnóstico principal complicado con CCM	Q	0.0077275	3	0.00%
06	339	Apendicectomía con diagnóstico principal complicado con cc	Q	0.0103034	4	0.00%
06	340	Apendicectomía con diagnóstico principal complicado sin cc/CCM	Q	1.1411023	443	0.00%
06	341	Apendicectomía sin diagnóstico principal complicado con CCM	Q	0.0746997	29	0.00%
06	342	Apendicectomía sin diagnóstico principal complicado con cc	Q	0.0540928	21	0.00%
06	343	Apendicectomía sin diagnóstico principal complicado sin cc/CCM	Q	6.7564591	2623	0.08%
06	344	Procedimientos menores en intestino delgado y grueso con CCM	Q	0.0231826	9	33.33%
06	345	Procedimientos menores en intestino delgado y grueso con cc	Q	0.0025758	1	0.00%
06	346	Procedimientos menores en intestino delgado y grueso sin cc/CCM	Q	0.0566687	22	9.09%
06	347	Procedimientos en ano y estomas con CCM	Q	0.0025758	1	0.00%
06	348	Procedimientos en ano y estomas con cc	Q	0.0025758	1	0.00%
06	349	Procedimientos en ano y estomas sin cc/CCM	Q	0.103034	40	0.00%
06	350	Procedimientos en hernia inguinal y femoral con CCM	Q	0.0025758	1	0.00%
06	351	Procedimientos en hernia inguinal y femoral con cc	Q	0.0103034	4	0.00%
06	352	Procedimientos en hernia inguinal y femoral sin cc/CCM	Q	1.3961116	542	0.00%
06	353	Procedimientos en hernia excepto inguinal y femoral con CCM	Q	0.0077275	3	66.67%
06	354	Procedimientos en hernia excepto inguinal y femoral con cc	Q	0.0154551	6	0.00%
06	355	Procedimientos en hernia excepto inguinal y femoral sin cc/CCM	Q	0.7135109	277	1.08%
06	356	Otros procedimientos en quirófano del sistema digestivo con CCM	Q	0.1236408	48	52.08%
06	357	Otros procedimientos en quirófano del sistema digestivo con cc	Q	0.1262167	49	12.24%
06	358	Otros procedimientos en quirófano del sistema digestivo sin cc/CCM	Q	1.3085326	508	1.57%
06	368	Trastornos esofágicos mayores con CCM	M	0.0180309	7	42.86%
06	369	Trastornos esofágicos mayores con cc	M	0.0257585	10	20.00%
06	370	Trastornos esofágicos mayores sin cc/CCM	M	0.0618204	24	4.17%
06	371	Trastornos gastrointestinales mayores e infecciones peritoneales con CCM	M	0.0386377	15	93.33%
06	372	Trastornos gastrointestinales mayores e infecciones peritoneales con cc	M	0.0463653	18	27.78%
06	373	Trastornos gastrointestinales mayores e infecciones peritoneales sin cc/CCM	M	0.1597028	62	14.52%

CDM	GRD	Nombre	Tipo	Tasa de hospitalización por 10 mil derechohabientes	Número de atenciones	Porcentaje de letalidad
06	374	Neoplasias malignas del sistema digestivo con CCM	M	0.0128792	5	40.00%
06	375	Neoplasias malignas del sistema digestivo con CC	M	0.0128792	5	0.00%
06	376	Neoplasias malignas del sistema digestivo sin CC/CCM	M	0.0360619	14	14.29%
06	377	Hemorragia gastrointestinal con CCM	M	0.24213	94	45.74%
06	378	Hemorragia gastrointestinal con CC	M	0.24213	94	3.19%
06	379	Hemorragia gastrointestinal sin CC/CCM	M	0.7727555	300	6.67%
06	380	Úlcera péptica complicada con CCM	M	0.0025758	1	100.00%
06	382	Úlcera péptica complicada sin CC/CCM	M	0.0154551	6	16.67%
06	383	Úlcera péptica no complicada con CCM	M	0.0025758	1	100.00%
06	384	Úlcera péptica no complicada sin CCM	M	0.033486	13	0.00%
06	387	Enfermedad intestinal inflamatoria sin CC/CCM	M	0.0386377	15	0.00%
06	388	Obstrucción gastrointestinal con CCM	M	0.0051517	2	50.00%
06	389	Obstrucción gastrointestinal con CC	M	0.0309102	12	8.33%
06	390	Obstrucción gastrointestinal sin CC/CCM	M	0.5975976	232	0.43%
06	391	Esofagitis, gastroenteritis y alteraciones misceláneas digestivas con CCM	M	0.0721238	28	10.71%
06	392	Esofagitis, gastroenteritis y alteraciones misceláneas digestivas sin CCM	M	2.1688671	842	0.48%
06	393	Otros diagnósticos del sistema digestivo con CCM	M	0.0386377	15	46.67%
06	394	Otros diagnósticos del sistema digestivo con CC	M	0.0540928	21	0.00%
06	395	Otros diagnósticos del sistema digestivo sin CC/CCM	M	1.6124831	626	0.80%
07	405	Procedimientos en páncreas, hígado y vías hepáticas con CCM	Q	0.0051517	2	0.00%
07	406	Procedimientos en páncreas, hígado y vías hepáticas con CC	Q	0.0051517	2	0.00%
07	407	Procedimientos en páncreas, hígado y vías hepáticas sin CC/CCM	Q	0.0360619	14	0.00%
07	409	Procedimientos en el tracto biliar excepto solo colecistectomía con o sin exploración de vías biliares con CC	Q	0.0051517	2	0.00%
07	410	Procedimientos en el tracto biliar excepto solo colecistectomía con o sin exploración de vías biliares sin CC/CCM	Q	0.0360619	14	0.00%
07	414	Colecistectomía no laparoscópica, sin exploración de vías biliares con CCM	Q	0.1004582	39	0.00%
07	415	Colecistectomía no laparoscópica, sin exploración de vías biliares con CC	Q	0.2163715	84	2.38%
07	416	Colecistectomía no laparoscópica, sin exploración de vías biliares sin CC/CCM	Q	1.8082479	702	0.43%
07	417	Colecistectomía laparoscópica, sin exploración de vías biliares con CCM	Q	0.0850031	33	3.03%

CDM	GRD	Nombre	Tipo	Tasa de hospitalización por 10 mil derechohabientes	Número de atenciones	Porcentaje de letalidad
07	418	Colecistectomía laparoscópica, sin exploración de vías biliares con cc	Q	0.1313684	51	1.96%
07	419	Colecistectomía laparoscópica, sin exploración de vías biliares sin cc/CCM	Q	2.1276535	826	0.00%
07	420	Procedimientos diagnósticos hepatobiliares con ccm	Q	0.0360619	14	42.86%
07	421	Procedimientos diagnósticos hepatobiliares con cc	Q	0.0128792	5	0.00%
07	422	Procedimientos diagnósticos hepatobiliares sin cc/CCM	Q	0.1004582	39	2.56%
07	424	Otros procedimientos hepatobiliares o del páncreas en quirófano con cc	Q	0.0025758	1	0.00%
07	425	Otros procedimientos hepatobiliares o del páncreas en quirófano sin cc/CCM	Q	0.0283343	11	9.09%
07	432	Cirrosis y hepatitis alcohólica con ccm	M	0.0489411	19	57.89%
07	433	Cirrosis y hepatitis alcohólica con cc	M	0.0618204	24	37.50%
07	434	Cirrosis y hepatitis alcohólica sin cc/CCM	M	0.2086439	81	38.27%
07	435	Neoplasias malignas del sistema hepatobiliar o del páncreas con ccm	M	0.0128792	5	60.00%
07	436	Neoplasias malignas del sistema hepatobiliar o del páncreas con cc	M	0.0051517	2	50.00%
07	437	Neoplasias malignas del sistema hepatobiliar o del páncreas sin cc/CCM	M	0.0463653	18	27.78%
07	438	Trastornos del páncreas, excepto neoplasias malignas con ccm	M	0.0540928	21	57.14%
07	439	Trastornos del páncreas, excepto neoplasias malignas con cc	M	0.190613	74	2.70%
07	440	Trastornos del páncreas, excepto neoplasias malignas sin cc/CCM	M	0.8242725	320	0.63%
07	441	Trastornos del hígado excepto neoplasia maligna, cirrosis y hepatitis alcohólica con ccm	M	0.2060681	80	48.75%
07	442	Trastornos del hígado excepto neoplasia maligna, cirrosis y hepatitis alcohólica con cc	M	0.2910712	113	23.01%
07	443	Trastornos del hígado excepto neoplasia maligna, cirrosis y hepatitis alcohólica sin cc/CCM	M	0.6645697	258	23.64%
07	444	Trastornos del tracto biliar con ccm	M	0.0850031	33	15.15%
07	445	Trastornos del tracto biliar con cc	M	0.1081857	42	2.38%
07	446	Trastornos del tracto biliar sin cc/CCM	M	0.9813995	381	1.57%
08	453	Fusión espinal combinada anterior/posterior con ccm	Q	0.0025758	1	0.00%
08	454	Fusión espinal combinada anterior/posterior con cc	Q	0.0051517	2	0.00%
08	455	Fusión espinal combinada anterior/posterior sin cc/CCM	Q	0.0206068	8	0.00%
08	458	Fusión espinal excepto cervical con curvatura espinal/neoplasia maligna/infección o más de 9 fusiones sin cc/CCM	Q	0.0025758	1	0.00%
08	459	Fusión espinal excepto cervical con ccm	Q	0.0025758	1	0.00%
08	460	Fusión espinal excepto cervical sin ccm	Q	0.0643962	25	0.00%

CDM	GRD	Nombre	Tipo	Tasa de hospitalización por 10 mil derechohabientes	Número de atenciones	Porcentaje de letalidad
08	463	Desbridamiento de herida e injerto de piel, excepto en mano, por alteraciones musculoesqueléticas y del tejido conectivo con CCM	Q	0.0051517	2	100.00%
08	464	Desbridamiento de herida e injerto de piel, excepto en mano, por alteraciones musculoesqueléticas y del tejido conectivo con CC	Q	0.0051517	2	0.00%
08	465	Desbridamiento de herida e injerto de piel, excepto en mano, por alteraciones musculoesqueléticas y del tejido conectivo sin CC/CCM	Q	0.190613	74	1.35%
08	468	Revisión de reemplazo de cadera o de rodilla sin CC/CCM	Q	0.0025758	1	0.00%
08	469	Reemplazo de articulación mayor o reimplante de extremidad inferior con CCM	Q	0.0025758	1	0.00%
08	470	Reemplazo de articulación mayor o reimplante de extremidad inferior sin CCM	Q	0.1236408	48	0.00%
08	471	Fusión espinal cervical con CCM	Q	0.0025758	1	100.00%
08	473	Fusión espinal cervical sin CC/CCM	Q	0.0206068	8	0.00%
08	475	Amputación por trastornos del sistema musculoesquelético y tejido conectivo con CC	Q	0.0025758	1	0.00%
08	476	Amputación por trastornos del sistema musculoesquelético y tejido conectivo sin CC/CCM	Q	0.0437894	17	5.88%
08	477	Biopsias del sistema musculoesquelético y del tejido conectivo con CCM	Q	0.0025758	1	0.00%
08	479	Biopsias del sistema musculoesquelético y del tejido conectivo sin CC/CCM	Q	0.0231826	9	0.00%
08	480	Procedimientos en cadera y fémur, excepto procedimientos mayores de articulaciones con CCM	Q	0.0231826	9	0.00%
08	481	Procedimientos en cadera y fémur, excepto procedimientos mayores de articulaciones con CC	Q	0.033486	13	0.00%
08	482	Procedimientos en cadera y fémur, excepto procedimientos mayores de articulaciones sin CC/CCM	Q	0.7547245	293	0.68%
08	488	Procedimientos de rodilla sin diagnóstico principal de infección con CC/CCM	Q	0.0025758	1	0.00%
08	489	Procedimientos de rodilla sin diagnóstico principal de infección sin CC/CCM	Q	0.1468235	57	0.00%
08	492	Procedimientos de húmero y de la extremidad inferior excepto cadera, pie y fémur con CCM	Q	0.0154551	6	0.00%
08	493	Procedimientos de húmero y de la extremidad inferior excepto cadera, pie y fémur con CC	Q	0.0386377	15	0.00%
08	494	Procedimientos de húmero y de la extremidad inferior excepto cadera, pie y fémur sin CC/CCM	Q	1.6099073	625	0.00%
08	495	Escisión local y retiro de dispositivo de fijación interna, excepto cadera y fémur con CCM	Q	0.0051517	2	0.00%

CDM	GRD	Nombre	Tipo	Tasa de hospitalización por 10 mil derechohabientes	Número de atenciones	Porcentaje de letalidad
08	496	Escisión local y retiro de dispositivo de fijación interna, excepto cadera y fémur con cc	Q	0.0051517	2	0.00%
08	497	Escisión local y retiro de dispositivo de fijación interna, excepto cadera y fémur sin cc/CCM	Q	0.4275913	166	0.00%
08	499	Escisión local y retiro del dispositivo de fijación interna de cadera y fémur sin cc/CCM	Q	0.0746997	29	0.00%
08	501	Procedimientos en tejidos blandos con cc	Q	0.0025758	1	0.00%
08	502	Procedimientos en tejidos blandos sin cc/CCM	Q	0.1390959	54	0.00%
08	504	Procedimientos en pie con cc	Q	0.0025758	1	0.00%
08	505	Procedimientos en pie sin cc/CCM	Q	0.3477399	135	0.00%
08	506	Procedimientos mayores en dedo pulgar y articulaciones	Q	0.0180309	7	0.00%
08	508	Procedimientos mayores en hombro ó codo sin cc/CCM	Q	0.0128792	5	0.00%
08	509	Artroscopia	Q	0.0618204	24	0.00%
08	510	Procedimientos en hombro, codo o antebrazo excepto procedimientos mayores en articulación con ccm	Q	0.0025758	1	0.00%
08	511	Procedimientos en hombro, codo o antebrazo excepto procedimientos mayores en articulación con cc	Q	0.0257585	10	0.00%
08	512	Procedimientos en hombro, codo o antebrazo excepto procedimientos mayores en articulación sin cc/CCM	Q	0.9968546	387	0.00%
08	513	Procedimientos en mano o muñeca, excepto procedimientos mayores en articulaciones de dedo pulgar con cc/CCM	Q	0.0025758	1	0.00%
08	514	Procedimientos en mano o muñeca, excepto procedimientos mayores en articulaciones de dedo pulgar sin cc/CCM	Q	1.3703531	532	0.00%
08	515	Otros procedimientos en quirófano del sistema musculoesquelético y tejido conectivo con ccm	Q	0.0154551	6	0.00%
08	516	Otros procedimientos en quirófano del sistema musculoesquelético y tejido conectivo con cc	Q	0.0489411	19	0.00%
08	517	Otros procedimientos en quirófano del sistema musculoesquelético y tejido conectivo sin cc/CCM	Q	2.3362975	907	0.11%
08	518	Procedimientos de espalda y cuello excepto fusión espinal con ccm o dispositivo de disco/neuroestimulador	Q	0.0025758	1	0.00%
08	519	Procedimientos de espalda y cuello excepto fusión espinal con cc	Q	0.0025758	1	0.00%
08	520	Procedimientos de espalda y cuello excepto fusión espinal sin cc/CCM	Q	0.0489411	19	0.00%

CDM	GRD	Nombre	Tipo	Tasa de hospitalización por 10 mil derechohabientes	Número de atenciones	Porcentaje de letalidad
08	533	Fracturas de fémur con CCM	M	0.0128792	5	20.00%
08	534	Fracturas de fémur sin CCM	M	0.329709	128	1.56%
08	535	Fracturas de cadera y pelvis con CCM	M	0.0231826	9	44.44%
08	536	Fracturas de cadera y pelvis sin CCM	M	0.5692632	221	3.62%
08	537	Esguinces, luxaciones y dislocaciones de cadera, pelvis y muslo con CC/CCM	M	0.0025758	1	0.00%
08	538	Esguinces, luxaciones y dislocaciones de cadera, pelvis y muslo sin CC/CCM	M	0.0386377	15	0.00%
08	539	Osteomielitis con CCM	M	0.0025758	1	100.00%
08	540	Osteomielitis con CC	M	0.0025758	1	0.00%
08	541	Osteomielitis sin CC/CCM	M	0.0231826	9	11.11%
08	542	Fracturas patológicas y neoplasias malignas del tejido conectivo y musculoesquelético con CCM	M	0.0025758	1	100.00%
08	543	Fracturas patológicas y neoplasias malignas del tejido conectivo y musculoesquelético con CC	M	0.0025758	1	0.00%
08	544	Fracturas patológicas y neoplasias malignas del tejido conectivo y musculoesquelético sin CC/CCM	M	0.0154551	6	0.00%
08	545	Trastornos del tejido conectivo con CCM	M	0.0103034	4	25.00%
08	546	Trastornos del tejido conectivo, con CC	M	0.0128792	5	0.00%
08	547	Trastornos del tejido conectivo, sin CC/CCM	M	0.0669721	26	0.00%
08	550	Artritis séptica sin CC/CCM	M	0.0231826	9	11.11%
08	551	Problemas médicos de espalda con CCM	M	0.0077275	3	33.33%
08	552	Problemas médicos de espalda sin CCM	M	0.1004582	39	2.56%
08	553	Enfermedades óseas y artropatías con CCM	M	0.0051517	2	100.00%
08	554	Enfermedades óseas y artropatías sin CCM	M	0.1107616	43	0.00%
08	555	Signos y síntomas del sistema musculoesquelético y tejido conectivo con CCM	M	0.0154551	6	66.67%
08	556	Signos y síntomas del sistema musculoesquelético y tejido conectivo sin CCM	M	0.0850031	33	6.06%
08	557	Tendinitis, miositis y bursitis con CCM	M	0.0128792	5	40.00%
08	558	Tendinitis, miositis y bursitis sin CCM	M	0.1880371	73	2.74%
08	561	Vigilancia postoperatoria del sistema musculoesquelético y del tejido conectivo sin CC/CCM	M	0.0953065	37	0.00%
08	562	Fracturas, esguinces, luxaciones y dislocaciones excepto fémur, cadera, pelvis y muslo con CCM	M	0.0283343	11	9.09%
08	563	Fracturas, esguinces, luxaciones y dislocaciones excepto fémur, cadera, pelvis y muslo sin CCM	M	5.5689914	2162	0.05%
08	564	Otros diagnósticos del sistema musculoesquelético y tejido conectivo con CCM	M	0.0154551	6	0.00%
08	565	Otros diagnósticos del sistema musculoesquelético y tejido conectivo con CC	M	0.0206068	8	0.00%
08	566	Otros diagnósticos del sistema musculoesquelético y tejido conectivo sin CC/CCM	M	0.3168297	123	1.63%
09	571	Desbridamiento de piel con CC	Q	0.0051517	2	0.00%
09	572	Desbridamiento de piel sin CC/CCM	Q	0.293647	114	1.75%
09	575	Injerto por úlceras de piel ó celulitis sin CC/CCM	Q	0.0025758	1	0.00%
09	577	Injerto excepto por úlceras de piel ó celulitis con CC	Q	0.0025758	1	0.00%

CDM	GRD	Nombre	Tipo	Tasa de hospitalización por 10 mil derechohabientes	Número de atenciones	Porcentaje de letalidad
09	578	Injerto excepto por úlceras de piel ó celulitis sin CC/CCM	Q	0.5100186	198	0.00%
09	579	Otros procedimientos en piel, tejido subcutáneo y mama con CCM	Q	0.0643962	25	16.00%
09	580	Otros procedimientos en piel, tejido subcutáneo y mama con CC	Q	0.0927306	36	2.78%
09	581	Otros procedimientos en piel, tejido subcutáneo y mama sin CC/CCM	Q	1.9834058	770	0.39%
09	583	Mastectomía total por neoplasia maligna sin CC/CCM	Q	0.0025758	1	0.00%
09	584	Biopsia de mama, escisión local y otros procedimientos de mama con CC/CCM	Q	0.0025758	1	0.00%
09	585	Biopsia de mama, escisión local y otros procedimientos de mama sin CC/CCM	Q	0.0721238	28	0.00%
09	592	Úlceras de la piel con CCM	M	0.0128792	5	60.00%
09	593	Úlceras de la piel con CC	M	0.0077275	3	0.00%
09	594	Úlceras de la piel sin CC/CCM	M	0.0489411	19	10.53%
09	596	Trastornos mayores de piel sin CCM	M	0.0489411	19	0.00%
09	598	Neoplasias malignas de mama con CC	M	0.0051517	2	0.00%
09	599	Neoplasias malignas de mama sin CC/CCM	M	0.0077275	3	0.00%
09	601	Neoplasias benignas de mama sin CC/CCM	M	0.051517	20	0.00%
09	602	Celulitis con CCM	M	0.0283343	11	54.55%
09	603	Celulitis sin CCM	M	1.0226131	397	1.51%
09	604	Traumatismos en piel, tejido subcutáneo y mama con CCM	M	0.1365201	53	30.19%
09	605	Traumatismos en piel, tejido subcutáneo y mama sin CCM	M	5.9862794	2324	0.60%
09	607	Trastornos menores de piel sin CCM	M	0.4224396	164	0.00%
10	616	Amputación de miembro inferior por trastornos endócrinos, nutricionales	Q	0.0025758	1	100.00%
10	618	Amputación de miembro inferior por trastornos endócrinos, nutricionales y metabólicos sin CC/CCM	Q	0.0592445	23	0.00%
10	621	Procedimientos en quirófano por obesidad sin CC/CCM	Q	0.0231826	9	0.00%
10	622	Injertos cutáneos y desbridamiento de heridas por trastornos endócrinos, nutricionales y metabólicos con CCM	Q	0.0025758	1	100.00%
10	623	Injertos cutáneos y desbridamiento de heridas por trastornos endócrinos, nutricionales y metabólicos con CC	Q	0.0103034	4	25.00%

CDM	GRD	Nombre	Tipo	Tasa de hospitalización por 10 mil derechohabientes	Número de atenciones	Porcentaje de letalidad
10	624	Injertos cutáneos y desbridamiento de heridas por trastornos endocrinos, nutricionales y metabólicos sin cc/CCM	Q	0.0077275	3	0.00%
10	627	Procedimientos en glándulas tiroides, paratiroides y conducto tirogloso sin cc/CCM	Q	0.0128792	5	0.00%
10	628	Otros procedimientos en quirófano por trastornos endocrinos, nutricionales y metabólicos con ccm	Q	0.0128792	5	80.00%
10	629	Otros procedimientos en quirófano por trastornos endocrinos, nutricionales y metabólicos con cc	Q	0.0051517	2	0.00%
10	630	Otros procedimientos en quirófano por trastornos endocrinos, nutricionales y metabólicos sin cc/CCM	Q	0.0077275	3	0.00%
10	637	Diabetes con ccm	M	0.4791084	186	32.26%
10	638	Diabetes con cc	M	0.5048669	196	10.71%
10	639	Diabetes sin cc/CCM	M	1.1617091	451	8.20%
10	640	Trastornos nutricionales, metabólicos, de líquidos y electrolitos con ccm	M	0.3400124	132	56.06%
10	641	Trastornos nutricionales, metabólicos, de líquidos y electrolitos sin ccm	M	0.8345759	324	13.89%
10	642	Errores innatos del metabolismo y otros	M	0.033486	13	15.38%
10	643	Trastornos endocrinos con ccm	M	0.0128792	5	20.00%
10	644	Trastornos endocrinos con cc	M	0.0128792	5	20.00%
10	645	Trastornos endocrinos sin cc/CCM	M	0.1159133	45	4.44%
11	658	Procedimientos de riñón y uréter por neoplasia sin cc/CCM	Q	0.0025758	1	0.00%
11	659	Procedimientos de riñón y uréter por enfermedad no neoplásica con ccm	Q	0.0077275	3	33.33%
11	660	Procedimientos de riñón y uréter por enfermedad no neoplásica con cc	Q	0.0051517	2	0.00%
11	661	Procedimientos de riñón y uréter por enfermedad no neoplásica sin cc/CCM	Q	0.033486	13	0.00%
11	663	Procedimientos menores de vejiga con cc	Q	0.0025758	1	0.00%
11	664	Procedimientos menores de vejiga sin cc/CCM	Q	0.0154551	6	0.00%
11	672	Procedimientos uretrales sin cc/CCM	Q	0.0103034	4	0.00%
11	673	Otros procedimientos de riñón y tracto urinario con ccm	Q	0.0257585	10	50.00%
11	674	Otros procedimientos de riñón y tracto urinario con cc	Q	0.0154551	6	0.00%
11	690	Infecciones de riñón y tracto urinario sin ccm	M	0.9312811	363	3.86%
11	693	Cálculos urinarios con ccm	M	0.0025655	1	0.00%
11	694	Cálculos urinarios sin ccm	M	0.0974894	38	0.00%
11	696	Signos y síntomas del riñón y tracto urinario sin ccm	M	0.010262	4	0.00%
11	697	Estenosis uretral	M	0.0256551	10	0.00%
11	698	Otros diagnósticos del riñón y tracto urinario con ccm	M	0.1641928	64	42.19%
11	699	Otros diagnósticos del riñón y tracto urinario con cc	M	0.2026755	79	18.99%
11	700	Otros diagnósticos del riñón y tracto urinario sin cc/CCM	M	3.2633324	1272	2.83%
12	708	Procedimientos mayores en pelvis masculina sin cc/CCM	Q	0.005131	2	0.00%

CDM	GRD	Nombre	Tipo	Tasa de hospitalización por 10 mil derechohabientes	Número de atenciones	Porcentaje de letalidad
12	709	Procedimientos en pene con cc/ccm	Q	0.0051517	2	0.00%
12	710	Procedimientos en pene sin cc/ccm	Q	0.2575851	100	0.00%
12	711	Procedimientos en testículos con cc/ccm	Q	0.0051517	2	0.00%
12	712	Procedimientos en testículos sin cc/ccm	Q	0.7830589	304	0.00%
12	714	Prostatectomía transuretral sin cc/ccm	Q	0.0103034	4	0.00%
12	718	Otros procedimientos en quirófano en aparato reproductor masculino excepto por neoplasia maligna sin cc/ccm	Q	0.0180309	7	14.29%
12	723	Neoplasias malignas del aparato reproductor masculino con cc	M	0.0051517	2	0.00%
12	724	Neoplasias malignas del aparato reproductor masculino sin cc/ccm	M	0.0077275	3	33.33%
12	725	Hipertrofia prostática benigna con ccm	M	0.0025758	1	0.00%
12	726	Hipertrofia prostática benigna sin ccm	M	0.0154551	6	0.00%
12	728	Inflamación del aparato reproductor masculino sin ccm	M	0.1184891	46	2.17%
12	729	Otros diagnósticos del aparato reproductor masculino con cc/ccm	M	0.0051517	2	50.00%
12	730	Otros diagnósticos del aparato reproductor masculino sin cc/ccm	M	0.1493994	58	0.00%
13	735	Evisceración pélvica, histerectomía radical y vulvectomía radical sin cc/ccm	Q	0.0025758	1	0.00%
13	738	Procedimientos en útero y anexos por neoplasia maligna de ovario o anexos sin cc/ccm	Q	0.0231826	9	0.00%
13	740	Procedimientos en útero y anexos por neoplasia maligna no ovárica ni de anexos con cc	Q	0.0025758	1	0.00%
13	741	Procedimientos en útero y anexos por neoplasia maligna no ovárica ni de anexos sin cc/ccm	Q	0.0283343	11	0.00%
13	742	Procedimientos en útero y anexos por neoplasia benigna con cc/ccm	Q	0.0154551	6	0.00%
13	743	Procedimientos en útero y anexos por neoplasia benigna sin cc/ccm	Q	0.8989722	349	0.29%
13	744	Dilatación y legrado, conización, interrupción tubárica incisional y laparoscópica con cc/ccm	Q	0.0051517	2	0.00%
13	745	Dilatación y legrado, conización, interrupción tubárica incisional y laparoscópica sin cc/ccm	Q	0.3683468	143	0.00%
13	746	Procedimientos en vagina, cérvix y vulva con cc/ccm	Q	0.0025758	1	0.00%
13	747	Procedimientos en vagina, cérvix y vulva sin cc/ccm	Q	0.0695479	27	0.00%
13	748	Procedimientos reconstructivos del aparato reproductor femenino	Q	0.0025758	1	0.00%
13	749	Otros procedimientos en quirófano del aparato reproductor femenino con cc/ccm	Q	0.0283343	11	0.00%
13	750	Otros procedimientos en quirófano del aparato reproductor femenino sin cc/ccm	Q	0.3863777	150	0.00%
13	754	Neoplasias malignas del aparato reproductor femenino con ccm	M	0.0051517	2	100.00%
13	755	Neoplasias malignas del aparato reproductor femenino con cc	M	0.0077275	3	0.00%
13	756	Neoplasias malignas del aparato reproductor femenino sin cc/ccm	M	0.0772755	30	0.00%

CDM	GRD	Nombre	Tipo	Tasa de hospitalización por 10 mil derechohabientes	Número de atenciones	Porcentaje de letalidad
13	757	Infecciones del aparato reproductor femenino con CCM	M	0.0025758	1	0.00%
13	758	Infecciones del aparato reproductor femenino con CC	M	0.0103034	4	0.00%
13	759	Infecciones del aparato reproductor femenino sin CC/CCM	M	0.1287925	50	2.00%
13	760	Trastornos menstruales y otros del aparato reproductor femenino con CC/CCM	M	0.0643962	25	4.00%
13	761	Trastornos menstruales y otros del aparato reproductor femenino sin CC/CCM	M	1.146254	445	0.00%
14	765	Cesárea con CC/CCM	Q	2.6737341	1038	0.48%
14	766	Cesárea sin CC/CCM	Q	19.7052658	7650	0.01%
14	767	Parto vaginal con esterilización y/o dilatación y legrado	Q	3.5907373	1394	0.00%
14	768	Parto vaginal con procedimientos en quirófano, excepto esterilización y/o dilatación y legrado	Q	0.1416718	55	1.82%
14	769	Diagnóstico postparto y postaborto con procedimientos en quirófano	Q	0.3966811	154	0.65%
14	770	Aborto con dilatación y legrado, legrado por aspiración o histerotomía	Q	6.5014498	2524	0.00%
14	774	Parto vaginal con diagnóstico complicado	M	1.1642849	452	0.44%
14	775	Parto vaginal sin diagnóstico complicado	M	38.1303334	14803	0.00%
14	776	Diagnóstico postparto o postaborto sin procedimientos en quirófano	M	0.6336595	246	0.00%
14	777	Embarazo ectópico	M	0.0257585	10	0.00%
14	778	Amenaza de aborto	M	1.7824894	692	0.00%
14	779	Aborto sin dilatación y legrado	M	0.2704644	105	0.00%
14	780	Falso trabajo de parto	M	0.7650279	297	0.00%
14	781	Otros diagnósticos de parto con complicaciones médicas	M	1.87522	728	0.55%
14	782	Otros diagnósticos de parto sin complicaciones médicas	M	0.6491146	252	0.40%
15	790	Neonato con inmadurez extrema ó con síndrome de dificultad respiratoria	M	1.7593067	683	6.00%
15	791	Prematurez con problemas mayores	M	0.7032075	273	9.52%
15	792	Prematurez sin problemas mayores	M	0.6053251	235	4.26%
15	793	Recién nacido a término con problemas mayores	M	3.3666382	1307	4.44%
15	794	Neonato con otros problemas significativos	M	1.3445946	522	0.38%
15	795	Recién nacido sano	M	0.5872941	228	0.00%
16	799	Esplenectomía con CCM	Q	0.0025758	1	0.00%
16	801	Esplenectomía sin CC/CCM	Q	0.0077275	3	0.00%

CDM	GRD	Nombre	Tipo	Tasa de hospitalización por 10 mil derechohabientes	Número de atenciones	Porcentaje de letalidad
16	803	Otros procedimientos en quirófano de la sangre y órganos hematopoyéticos con cc	Q	0.0025758	1	0.00%
16	804	Otros procedimientos en quirófano de la sangre y órganos hematopoyéticos sin cc/CCM	Q	0.0206068	8	0.00%
16	808	Diagnóstico hematológico/inmunológico mayor, excepto crisis de células falciformes y alteraciones de la coagulación con CCM	M	0.0103034	4	50.00%
16	809	Diagnóstico hematológico/inmunológico mayor, excepto crisis de células falciformes y alteraciones de la coagulación con cc	M	0.0180309	7	0.00%
16	810	Diagnóstico hematológico/inmunológico mayor, excepto crisis de células falciformes y alteraciones de la coagulación sin cc/CCM	M	0.1262167	49	4.08%
16	811	Trastornos de los glóbulos rojos con CCM	M	0.0180309	7	42.86%
16	812	Trastornos de los glóbulos rojos sin CCM	M	0.3528916	137	4.38%
16	813	Trastornos de la coagulación	M	0.3657709	142	4.23%
16	814	Trastornos del sistema reticuloendotelial e inmunológico con CCM	M	0.0077275	3	33.33%
16	815	Trastornos del sistema reticuloendotelial e inmunológico con cc	M	0.0025758	1	0.00%
16	816	Trastornos del sistema reticuloendotelial e inmunológico sin cc/CCM	M	0.0412136	16	0.00%
17	825	Linfoma y leucemia no aguda con otros procedimientos en quirófano sin cc/CCM	Q	0.0077275	3	0.00%
17	826	Trastornos mieloproliferativos o neoplasias mal diferenciadas con procedimientos mayores en quirófano con CCM	Q	0.0025758	1	0.00%
17	827	Trastornos mieloproliferativos o neoplasias mal diferenciadas con procedimientos mayores en quirófano con cc	Q	0.0051517	2	50.00%
17	828	Trastornos mieloproliferativos o neoplasias mal diferenciadas con procedimientos mayores en quirófano sin cc/CCM	Q	0.0128792	5	0.00%
17	830	Trastornos mieloproliferativos o neoplasias mal diferenciadas con otros procedimientos en quirófano sin cc/CCM	Q	0.051517	20	0.00%
17	834	Leucemia aguda sin procedimientos mayores en quirófano con CCM	M	0.0180309	7	71.43%
17	835	Leucemia aguda sin procedimientos mayores en quirófano con cc	M	0.0077275	3	33.33%
17	836	Leucemia aguda sin procedimientos mayores en quirófano sin cc/CCM	M	0.0566687	22	0.00%
17	838	Quimioterapia con leucemia aguda como diagnóstico secundario o con empleo de altas dosis de quimioterapia con cc	M	0.0025758	1	0.00%
17	841	Linfoma y leucemia no aguda con cc	M	0.0025758	1	100.00%
17	842	Linfoma y leucemia no aguda sin cc/CCM	M	0.0180309	7	0.00%

CDM	GRD	Nombre	Tipo	Tasa de hospitalización por 10 mil derechohabientes	Número de atenciones	Porcentaje de letalidad
17	843	Otro trastorno mieloproliferativo o diagnóstico de neoplasia mal diferenciada con ccm	M	0.0077275	3	33.33%
17	844	Otro trastorno mieloproliferativo o diagnóstico de neoplasia mal diferenciada con cc	M	0.0077275	3	0.00%
17	845	Otro trastorno mieloproliferativo o diagnóstico de neoplasia mal diferenciada sin cc/ccm	M	0.0695479	27	0.00%
17	846	Quimioterapia sin leucemia aguda como diagnóstico secundario con ccm	M	0.0077275	3	0.00%
17	847	Quimioterapia sin leucemia aguda como diagnóstico secundario con cc	M	0.0154551	6	0.00%
17	848	Quimioterapia sin leucemia aguda como diagnóstico secundario sin cc/ccm	M	6.2412887	2423	0.00%
18	853	Enfermedades infecciosas y parasitarias con procedimiento en quirófano con ccm	Q	0.0566687	22	86.36%
18	854	Enfermedades infecciosas y parasitarias con procedimiento en quirófano con cc	Q	0.0128792	5	40.00%
18	855	Enfermedades infecciosas y parasitarias con procedimiento en quirófano sin cc/ccm	Q	0.0566687	22	22.73%
18	857	Infección postoperatoria o postraumática con procedimiento en quirófano con cc	Q	0.0025758	1	0.00%
18	858	Infección postoperatoria o postraumática con procedimiento en quirófano sin cc/ccm	Q	0.0386377	15	0.00%
18	863	Infecciones postoperatorias y postraumáticas sin ccm	M	0.0721238	28	0.00%
18	864	Fiebre y afecciones inflamatorias	M	0.0077275	3	0.00%
18	865	Enfermedades virales con ccm	M	0.0051517	2	0.00%
18	866	Enfermedades virales sin ccm	M	0.0231826	9	0.00%
18	867	Otros diagnósticos de enfermedad infecciosa y parasitaria con ccm	M	0.0128792	5	0.00%
18	868	Otros diagnósticos de enfermedad infecciosa y parasitaria con cc	M	0.0077275	3	0.00%
18	869	Otros diagnósticos de enfermedad infecciosa y parasitaria sin cc/ccm	M	0.0360619	14	7.14%
18	871	Septicemia o sepsis severa sin soporte de ventilación mecánica de más de 96 horas con ccm	M	0.4894118	190	93.16%
18	872	Septicemia o sepsis severa sin soporte de ventilación mecánica de más de 96 horas sin ccm	M	0.381226	148	47.30%
19	876	Procedimientos en quirófano con diagnóstico principal de enfermedad mental	Q	0.0128792	5	0.00%
19	880	Reacción aguda de adaptación y disfunción psicosocial	M	0.0669721	26	3.85%
19	881	Neurosis depresiva	M	0.0953065	37	0.00%
19	883	Trastornos de la personalidad y del control de impulsos	M	0.0154551	6	0.00%
19	884	Trastornos orgánicos y retraso mental	M	0.0592445	23	4.35%
19	885	Psicosis	M	0.0128792	5	0.00%
19	886	Trastornos del comportamiento y desarrollo	M	0.0180309	7	0.00%
19	887	Otros diagnósticos de trastornos mentales	M	0.0077275	3	0.00%

CDM	GRD	Nombre	Tipo	Tasa de hospitalización por 10 mil derechohabientes	Número de atenciones	Porcentaje de letalidad
20	895	Abuso o dependencia de alcohol y drogas con terapia de rehabilitación	M	0.0154551	6	0.00%
20	896	Abuso o dependencia de alcohol y drogas sin terapia de rehabilitación con CCM	M	0.1442476	56	12.50%
20	897	Abuso o dependencia de alcohol y drogas sin terapia de rehabilitación sin CCM	M	5.3706508	2085	1.06%
21	902	Desbridamiento de heridas por lesiones con cc	Q	0.0077275	3	0.00%
21	903	Desbridamiento de heridas por lesiones sin cc/CCM	Q	0.0437894	17	0.00%
21	905	Injerto de piel por lesiones sin cc/CCM	Q	0.033486	13	0.00%
21	906	Procedimientos en la mano por lesiones	Q	1.2544398	487	0.00%
21	907	Otros procedimientos en quirófano por lesiones con CCM	Q	0.1004582	39	12.82%
21	908	Otros procedimientos en quirófano por lesiones con cc	Q	0.051517	20	0.00%
21	909	Otros procedimientos en quirófano por lesiones sin cc/CCM	Q	0.7495728	291	1.03%
21	913	Lesión traumática con CCM	M	0.399257	155	34.84%
21	914	Lesión traumática sin CCM	M	2.1070467	818	2.69%
21	916	Reacciones alérgicas sin CCM	M	0.0746997	29	0.00%
21	917	Envenenamientos y efectos tóxicos de medicamentos con CCM	M	0.0077275	3	66.67%
21	918	Envenenamientos y efectos tóxicos de medicamentos sin CCM	M	0.8062415	313	1.60%
21	919	Complicaciones de tratamiento con CCM	M	0.0025758	1	0.00%
21	920	Complicaciones de tratamiento con cc	M	0.0025758	1	0.00%
21	921	Complicaciones de tratamiento sin cc/CCM	M	0.1081857	42	0.00%
21	922	Otros diagnósticos de lesiones, envenenamientos y efectos tóxicos con CCM	M	0.0180309	7	14.29%
21	923	Otros diagnósticos de lesiones, envenenamientos y efectos tóxicos sin CCM	M	0.1442476	56	0.00%
22	928	Quemadura de todo el espesor de la piel con injerto de piel ó lesión por inhalación con cc/CCM	Q	0.0025758	1	0.00%
22	934	Quemadura de todo el espesor de la piel sin injerto de piel ó lesión por inhalación	M	0.0463653	18	16.67%
22	935	Quemaduras no extensas	M	1.3239877	514	5.64%
23	939	Procedimientos en quirófano con diagnóstico de otro contacto con servicios de salud con CCM	Q	0.0077275	3	33.33%
23	940	Procedimientos en quirófano con diagnóstico de otro contacto con servicios de salud con cc	Q	0.0025758	1	0.00%
23	941	Procedimientos en quirófano con diagnóstico de otro contacto con servicios de salud sin cc/CCM	Q	0.0875789	34	0.00%
23	947	Signos y síntomas con CCM	M	0.0231826	9	55.56%
23	948	Signos y síntomas sin CCM	M	0.0180309	7	14.29%
23	949	Vigilancia postoperatoria con cc/CCM	M	0.0051517	2	0.00%
23	950	Vigilancia postoperatoria sin cc/CCM	M	0.0592445	23	0.00%
23	951	Otros factores que influyen en el estado de salud	M	0.5280496	205	0.49%
24	957	Otros procedimientos en quirófano por traumatismo múltiple significativo con CCM	Q	0.0025758	1	0.00%
24	958	Otros procedimientos en quirófano por traumatismo múltiple significativo con cc	Q	0.0025758	1	0.00%
24	959	Otros procedimientos en quirófano por traumatismo múltiple significativo sin cc/CCM	Q	0.0360619	14	7.14%
24	963	Otro traumatismo múltiple significativo con CCM	M	0.0206068	8	25.00%

CDM	GRD	Nombre	Tipo	Tasa de hospitalización por 10 mil derechohabientes	Número de atenciones	Porcentaje de letalidad
24	964	Otro traumatismo múltiple significativo con cc	M	0.0051517	2	50.00%
24	965	Otro traumatismo múltiple significativo sin cc/CCM	M	0.0953065	37	8.11%
25	969	VIH con procedimientos en quirófano extensos con CCM	Q	0.0257585	10	40.00%
25	970	VIH con procedimientos en quirófano extensos sin CCM	Q	0.0180309	7	0.00%
25	974	VIH con condiciones mayores relacionadas con CCM	M	0.0618204	24	58.33%
25	975	VIH con condiciones mayores relacionadas con cc	M	0.0077275	3	0.00%
25	976	VIH con condiciones mayores relacionadas sin cc/CCM	M	0.0051517	2	0.00%
25	977	VIH con o sin otras condiciones relacionadas	M	0.1854613	72	18.06%
AL	981	Procedimientos extensos en quirófano no relacionados al diagnóstico principal con CCM	Q	0.8088174	314	24.84%
AL	982	Procedimientos extensos en quirófano no relacionados al diagnóstico principal con cc	Q	0.5177462	201	5.97%
AL	983	Procedimientos extensos en quirófano no relacionados al diagnóstico principal sin cc/CCM	Q	3.4877032	1354	2.73%
AL	987	Procedimientos no extensos en quirófano no relacionados al diagnóstico principal con CCM	Q	0.0257585	10	20.00%
AL	988	Procedimientos no extensos en quirófano no relacionados al diagnóstico principal con cc	Q	0.0206068	8	0.00%
AL	989	Procedimientos no extensos en quirófano no relacionados al diagnóstico principal sin cc/CCM	Q	0.4018328	156	1.92%
AL	998	Diagnóstico principal inválido como diagnóstico de egreso	M	0.0077275	3	0.00%

Anexo B

Porcentaje de letalidad
por GRD y por grupo
de edad 2021

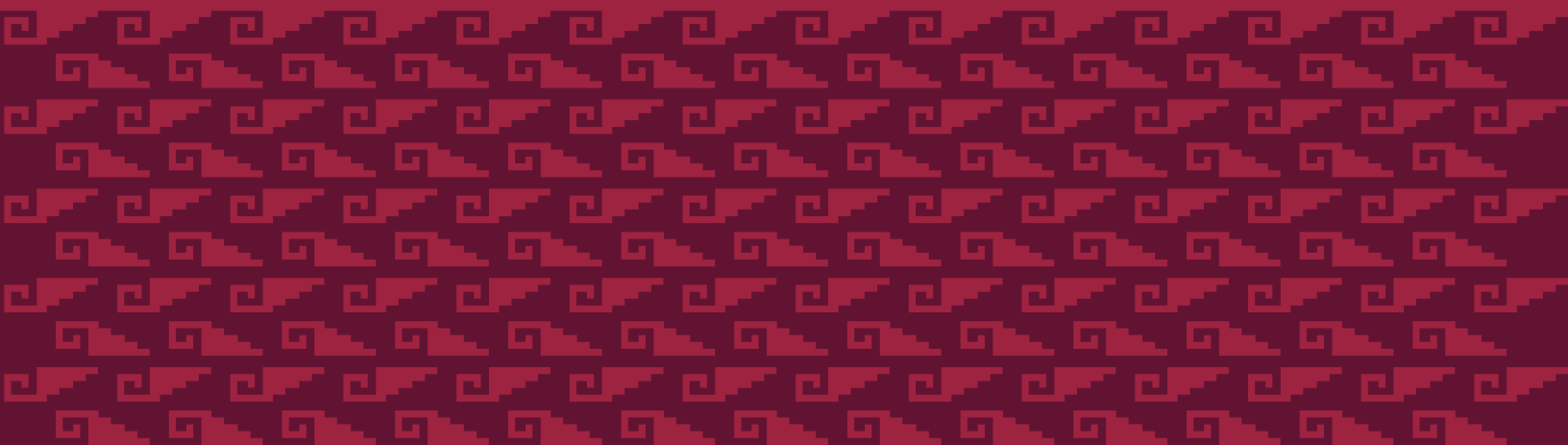

CDM	GRD	Nombre	Tipo	Atenciones hospitalarias	% letalidad por GRD	% letalidad <15 años	% letalidad de 15 a 64 años	% letalidad >64 años
PR	003	Oxigenación extracorpórea de la membrana (oECM) ó traqueostomía con ventilación mecánica mayor de 96 horas ó diagnóstico principal excepto cara, boca y cuello con procedimiento quirúrgico mayor	Q	6	16.67%	---	16.67%	---
PR	004	Traqueostomía con ventilación mecánica mayor de 96 horas ó diagnóstico principal excepto cara, boca y cuello sin procedimiento quirúrgico mayor	Q	59	47.46%	33.33%	43.18%	77.78%
PR	013	Traqueostomía realizada por diagnóstico en cara, boca y cuello sin CC/CCM	Q	2	0.00%	---	0.00%	0.00%
01	023	Craneotomía con implantación de dispositivo mayor por enfermedad compleja y aguda del sistema nervioso central como diagnóstico principal con CCM o implantación de agente quimioterapéutico	Q	14	14.29%	50.00%	0.00%	100.00%
01	024	Craneotomía con implantación de dispositivo mayor por enfermedad compleja y aguda del sistema nervioso central como diagnóstico principal sin CCM	Q	122	1.64%	0.00%	1.16%	3.70%
01	025	Craneotomía y procedimientos endovasculares intracraneales con CCM	Q	45	13.33%	6.90%	25.00%	---
01	026	Craneotomía y procedimientos endovasculares intracraneales con CC	Q	9	0.00%	0.00%	0.00%	---
01	027	Craneotomía y procedimientos endovasculares intracraneales sin CC/CCM	Q	82	2.44%	0.00%	2.50%	9.09%
01	029	Procedimientos espinales con CC ó colocación de un neuroestimulador espinal	Q	3	0.00%	0.00%	0.00%	---
01	030	Procedimientos espinales sin CC/CCM	Q	7	0.00%	0.00%	0.00%	---
01	031	Procedimientos de derivación ventricular con CCM	Q	12	8.33%	8.33%	---	---
01	032	Procedimientos de derivación ventricular con CC	Q	10	10.00%	10.00%	---	---
01	033	Procedimientos de derivación ventricular sin CC/CCM	Q	23	8.70%	9.52%	0.00%	---

CDM	GRD	Nombre	Tipo	Atenciones hospitalarias	% letalidad por GRD	% letalidad <15 años	% letalidad de 15 a 64 años	% letalidad >64 años
01	042	Procedimientos de nervios craneales y periféricos, y otros procedimientos del sistema nervioso sin cc/ccm	Q	10	0.00%	---	0.00%	0.00%
01	052	Lesiones y trastornos de médula espinal con cc/ccm	M	4	0.00%	0.00%	0.00%	---
01	053	Lesiones y trastornos de médula espinal sin cc/ccm	M	16	12.50%	---	7.14%	50.00%
01	054	Neoplasias del sistema nervioso con ccm	M	6	66.67%	---	50.00%	100.00%
01	055	Neoplasias del sistema nervioso sin ccm	M	27	22.22%	0.00%	28.57%	20.00%
01	056	Trastornos degenerativos del sistema nervioso con ccm	M	6	33.33%	50.00%	33.33%	0.00%
01	057	Trastornos degenerativos del sistema nervioso sin ccm	M	27	3.70%	6.67%	0.00%	0.00%
01	058	Esclerosis múltiple y ataxia cerebelar con ccm	M	1	0.00%	0.00%	---	---
01	060	Esclerosis múltiple y ataxia cerebelar sin cc/ccm	M	9	11.11%	0.00%	20.00%	---
01	064	Hemorragia intracraneal o infarto cerebral con ccm	M	37	67.57%	20.00%	80.95%	63.64%
01	065	Hemorragia intracraneal o infarto cerebral con cc	M	19	63.16%	0.00%	60.00%	75.00%
01	066	Hemorragia intracraneal o infarto cerebral sin cc/ccm	M	204	45.10%	0.00%	36.80%	63.01%
01	068	Accidente cerebrovascular inespecífico y oclusión precerebral sin infarto sin ccm	M	18	38.89%	---	25.00%	66.67%
01	069	Isquemia transitoria	M	247	19.43%	---	14.95%	22.86%
01	070	Trastornos cerebrovasculares inespecíficos con ccm	M	16	43.75%	0.00%	50.00%	50.00%
01	071	Trastornos cerebrovasculares inespecíficos con cc	M	16	18.75%	0.00%	33.33%	0.00%
01	072	Trastornos cerebrovasculares inespecíficos sin cc/ccm	M	68	16.18%	0.00%	18.60%	13.04%
01	073	Trastornos de nervios craneales y periféricos con ccm	M	10	60.00%	0.00%	71.43%	100.00%
01	074	Trastornos de nervios craneales y periféricos sin ccm	M	53	9.43%	0.00%	8.57%	40.00%
01	076	Meningitis viral sin cc/ccm	M	1	0.00%	0.00%	---	---
01	077	Encefalopatía hipertensiva con ccm	M	2	0.00%	---	0.00%	0.00%
01	078	Encefalopatía hipertensiva con cc	M	1	0.00%	---	---	0.00%
01	079	Encefalopatía hipertensiva sin cc/ccm	M	3	0.00%	---	---	0.00%
01	080	Estupor y coma no traumático con ccm	M	19	89.47%	100.00%	84.62%	100.00%

CDM	GRD	Nombre	Tipo	Atenciones hospitalarias	% letalidad por GRD	% letalidad <15 años	% letalidad de 15 a 64 años	% letalidad >64 años
01	081	Estupor y coma no traumático sin ccm	M	11	72.73%	---	62.50%	100.00%
01	085	Estupor y coma traumático, coma con duración menor a una hora con ccm	M	189	15.87%	1.33%	23.30%	45.45%
01	086	Estupor y coma traumático, coma con duración menor a una hora con cc	M	134	3.73%	0.00%	5.66%	28.57%
01	087	Estupor y coma traumático, coma con duración menor a una hora sin cc/ccm	M	715	13.43%	0.34%	22.19%	27.91%
01	091	Otros trastornos del sistema nervioso con ccm	M	18	33.33%	25.00%	37.50%	50.00%
01	092	Otros trastornos del sistema nervioso con cc	M	19	5.26%	5.88%	0.00%	0.00%
01	093	Otros trastornos del sistema nervioso sin cc/ccm	M	64	4.69%	2.33%	5.00%	100.00%
01	094	Infecciones bacteriana y tuberculosa del sistema nervioso con ccm	M	7	71.43%	0.00%	100.00%	---
01	095	Infecciones bacteriana y tuberculosa del sistema nervioso con cc	M	6	0.00%	0.00%	0.00%	---
01	096	Infecciones bacteriana y tuberculosa del sistema nervioso sin cc/ccm	M	19	10.53%	0.00%	22.22%	0.00%
01	097	Infecciones no bacterianas del sistema nervioso, excepto meningitis viral con ccm	M	2	0.00%	0.00%	---	---
01	098	Infecciones no bacterianas del sistema nervioso, excepto meningitis viral con cc	M	6	0.00%	0.00%	0.00%	---
01	099	Infecciones no bacterianas del sistema nervioso, excepto meningitis viral sin cc/ccm	M	19	26.32%	0.00%	36.36%	100.00%
01	100	Convulsiones con ccm	M	32	15.63%	5.88%	23.08%	50.00%
01	101	Convulsiones sin ccm	M	549	1.82%	0.00%	6.15%	28.57%
01	102	Cefalea con ccm	M	2	100.00%	---	100.00%	100.00%
01	103	Cefalea sin ccm	M	18	0.00%	0.00%	0.00%	---
02	114	Procedimientos de órbita sin cc/ccm	Q	3	0.00%	---	0.00%	---

CDM	GRD	Nombre	Tipo	Atenciones hospitalarias	% letalidad por GRD	% letalidad <15 años	% letalidad de 15 a 64 años	% letalidad >64 años
02	115	Procedimientos extraoculares excepto de órbita	Q	41	0.00%	0.00%	0.00%	---
02	117	Procedimientos intraoculares sin CC/CCM	Q	5	0.00%	---	0.00%	0.00%
02	122	Infecciones agudas mayores del ojo sin CC/CCM	M	1	0.00%	---	0.00%	---
02	123	Trastornos neurológicos del ojo	M	2	0.00%	0.00%	0.00%	---
2	124	Otros trastornos del ojo con CCM	M	2	0.00%	---	0.00%	---
02	125	Otros trastornos del ojo sin CCM	M	125	0.00%	0.00%	0.00%	0.00%
03	130	Procedimientos mayores de cabeza y cuello sin CC/CCM	Q	1	0.00%	---	0.00%	---
03	131	Procedimientos craneal ó facial con CC/CCM	Q	2	0.00%	---	0.00%	---
03	132	Procedimientos craneal ó facial sin CC/CCM	Q	73	0.00%	0.00%	0.00%	0.00%
03	134	Otros procedimientos en quirófano de oído, nariz, boca y garganta sin CC/CCM	Q	143	0.00%	0.00%	0.00%	0.00%
03	136	Procedimientos de senos paranasales y mastoides sin CC/CCM	Q	3	0.00%	0.00%	0.00%	---
03	138	Procedimientos de boca sin CC/CCM	Q	25	0.00%	0.00%	0.00%	0.00%
03	139	Procedimientos de glándulas salivales	Q	1	0.00%	---	0.00%	---
03	146	Neoplasia maligna de oído, nariz, boca y garganta con CC/CCM	M	1	0.00%	---	---	0.00%
03	148	Neoplasia maligna de oído, nariz, boca y garganta sin CC/CCM	M	1	0.00%	---	0.00%	---
03	149	Desequilibrio	M	2	0.00%	---	0.00%	0.00%
03	151	Epistaxis sin CCM	M	3	0.00%	0.00%	0.00%	---
03	152	Infección de vía respiratoria superior y otitis media con CCM	M	3	33.33%	0.00%	50.00%	---
03	153	Infección de vía respiratoria superior y otitis media sin CCM	M	134	1.49%	0.82%	8.33%	---
03	154	Otros diagnósticos de oído, nariz, boca y garganta con CCM	M	2	0.00%	0.00%	0.00%	---
03	155	Otros diagnósticos de oído, nariz, boca y garganta con CC	M	6	0.00%	0.00%	0.00%	---
03	156	Otros diagnósticos de oído, nariz, boca y garganta sin CC/CCM	M	872	0.00%	0.00%	0.00%	0.00%
03	157	Enfermedades oral y dental con CCM	M	1	100.00%	---	100.00%	---
03	158	Enfermedades oral y dental con CC	M	15	0.00%	0.00%	0.00%	---
03	159	Enfermedades oral y dental sin CC/CCM	M	272	0.00%	0.00%	0.00%	0.00%

CDM	GRD	Nombre	Tipo	Atenciones hospitalarias	% letalidad por GRD	% letalidad <15 años	% letalidad de 15 a 64 años	% letalidad >64 años
04	163	Procedimientos mayores de tórax con CCM	Q	2	0.00%	---	0.00%	0.00%
04	164	Procedimientos mayores de tórax con CC	Q	1	0.00%	---	0.00%	---
04	165	Procedimientos mayores de tórax sin CC/CCM	Q	10	10.00%	0.00%	11.11%	---
04	166	Otros procedimientos en quirófano del sistema respiratorio con CCM	Q	9	55.56%	0.00%	40.00%	100.00%
04	167	Otros procedimientos en quirófano del sistema respiratorio con CC	Q	5	40.00%	---	50.00%	0.00%
04	168	Otros procedimientos en quirófano del sistema respiratorio sin CC/CCM	Q	7	28.57%	---	16.67%	100.00%
04	175	Embolia pulmonar o Cor Pulmonale Agudo con CCM	M	3	100.00%	---	100.00%	100.00%
04	176	Embolia pulmonar o Cor Pulmonale Agudo sin CCM	M	11	45.45%	---	40.00%	100.00%
04	177	Infecciones e inflamaciones respiratorias con CCM	M	3017	54.59%	8.33%	48.32%	72.61%
04	178	Infecciones e inflamaciones respiratorias con CC	M	262	74.43%	0.00%	75.97%	85.71%
04	179	Infecciones e inflamaciones respiratorias sin CC/CCM	M	976	29.82%	1.79%	27.74%	43.78%
04	180	Neoplasias respiratorias con CCM	M	2	50.00%	---	50.00%	---
04	182	Neoplasias respiratorias sin CC/CCM	M	3	33.33%	---	33.33%	---
04	183	Trauma mayor de tórax con CCM	M	1	0.00%	---	---	0.00%
04	184	Trauma mayor de tórax con CC	M	1	0.00%	---	0.00%	---
04	186	Derrame pleural con CCM	M	9	11.11%	---	0.00%	50.00%
04	187	Derrame pleural con CC	M	11	0.00%	0.00%	0.00%	---
04	188	Derrame pleural sin CC/CCM	M	50	0.00%	0.00%	0.00%	0.00%
04	189	Edema pulmonar e insuficiencia respiratoria	M	9	44.44%	0.00%	20.00%	100.00%
04	190	Enfermedad pulmonar obstructiva crónica con CCM	M	14	28.57%	0.00%	50.00%	22.22%
04	191	Enfermedad pulmonar obstructiva crónica con CC	M	7	14.29%	---	50.00%	0.00%
04	192	Enfermedad pulmonar obstructiva crónica sin CC/CCM	M	35	11.43%	0.00%	23.08%	4.76%
04	193	Neumonía simple y pleuritis con CCM	M	2690	22.34%	6.82%	19.05%	35.43%
04	194	Neumonía simple y pleuritis con CC	M	128	14.06%	0.00%	31.71%	20.00%

CDM	GRD	Nombre	Tipo	Atenciones hospitalarias	% letalidad por GRD	% letalidad <15 años	% letalidad de 15 a 64 años	% letalidad >64 años
04	195	Neumonía simple y pleuritis sin CC/CCM	M	635	13.54%	0.00%	20.42%	33.64%
04	196	Enfermedad pulmonar intersticial con CCM	M	16	0.00%	0.00%	---	0.00%
04	197	Enfermedad pulmonar intersticial con CC	M	11	0.00%	0.00%	0.00%	0.00%
04	198	Enfermedad pulmonar intersticial sin CC/CCM	M	19	5.26%	0.00%	50.00%	0.00%
04	199	Neumotórax con CCM	M	3	0.00%	---	0.00%	0.00%
04	200	Neumotórax con CC	M	23	13.04%	---	10.53%	25.00%
04	201	Neumotórax sin CC/CCM	M	93	0.00%	0.00%	0.00%	0.00%
04	202	Bronquitis y asma con CC/CCM	M	84	2.38%	0.00%	66.67%	---
04	203	Bronquitis y asma sin CC/CCM	M	594	0.17%	0.18%	0.00%	0.00%
04	204	Signos y síntomas respiratorios	M	122	76.23%	0.00%	73.24%	91.11%
04	205	Otros diagnósticos del sistema respiratorio con CCM	M	666	47.90%	15.38%	36.91%	77.54%
04	206	Otros diagnósticos del sistema respiratorio sin CCM	M	126	23.02%	4.76%	21.62%	38.71%
04	207	Diagnósticos del sistema respiratorio con ventilación asistida mayor de 96 horas	M	4	25.00%	0.00%	0.00%	100.00%
04	208	Diagnósticos del sistema respiratorio con ventilación asistida menor de 96 horas	M	860	85.93%	4.55%	88.42%	87.50%
05	215	Implante de otro sistema de asistencia cardíaca	Q	9	0.00%	---	0.00%	0.00%
05	230	Otros procedimientos cardiotorácicos sin CC/CCM	Q	5	0.00%	0.00%	0.00%	---
05	237	Procedimientos cardiovasculares mayores con CCM	Q	2	0.00%	0.00%	0.00%	---
05	238	Procedimientos cardiovasculares mayores sin CCM	Q	16	0.00%	0.00%	0.00%	0.00%
05	239	Amputación por trastornos del sistema circulatorio, excepto miembro superior y dedos del pie con CCM	Q	2	100.00%	---	100.00%	100.00%
05	240	Amputación por trastornos del sistema circulatorio, excepto miembro superior y dedos del pie con CC	Q	4	0.00%	---	0.00%	---
05	241	Amputación por trastornos del sistema circulatorio, excepto miembro superior y dedos del pie sin CC/CCM	Q	233	2.58%	---	1.21%	5.88%
05	244	Implantación de marcapasos permanente sin CC/CCM	Q	2	0.00%	---	---	0.00%
05	245	Procedimientos de generador de cardioversor/desfibrilador automatizado implantable (cda)	Q	1	0.00%	---	---	0.00%
05	249	Procedimiento cardiovascular percutáneo con prótesis endovascular (stent) sin liberación de fármacos sin CCM	Q	2	0.00%	---	0.00%	---
05	250	Procedimientos cardiovasculares percutáneos sin prótesis endovascular (stent) de la arteria coronaria con CCM	Q	2	100.00%	---	100.00%	100.00%
05	251	Procedimientos cardiovasculares percutáneos sin prótesis endovascular (stent) de la arteria coronaria sin CCM	Q	25	0.00%	---	0.00%	0.00%
05	254	Otros procedimientos vasculares sin CC/CCM	Q	1	0.00%	---	0.00%	---

CDM	GRD	Nombre	Tipo	Atenciones hospitalarias	% letalidad por GRD	% letalidad <15 años	% letalidad de 15 a 64 años	% letalidad >64 años
05	256	Amputación por trastornos del sistema circulatorio de miembro superior y dedos del pie con cc	Q	2	0.00%	---	0.00%	0.00%
05	257	Amputación por trastornos del sistema circulatorio de miembro superior y dedos del pie sin cc/CCM	Q	115	0.87%	---	0.00%	3.03%
05	259	Reemplazo de marcapaso sin ccm	Q	24	0.00%	---	0.00%	0.00%
05	262	Revisión de marcapasos excepto reemplazo sin cc/CCM	Q	6	0.00%	---	0.00%	0.00%
05	263	Ligadura y extirpación venosa	Q	1	0.00%	---	0.00%	---
05	264	Otros procedimientos del sistema circulatorio en quirófano	Q	15	20.00%	0.00%	16.67%	50.00%
05	280	Infarto agudo del miocardio, alta por mejoría con ccm	M	28	0.00%	---	0.00%	0.00%
05	281	Infarto agudo del miocardio, alta por mejoría con cc	M	10	0.00%	---	0.00%	0.00%
05	282	Infarto agudo del miocardio, alta por mejoría sin cc/CCM	M	96	0.00%	---	0.00%	0.00%
05	283	Infarto agudo del miocardio, alta por defunción con ccm	M	30	100.00%	---	100.00%	100.00%
05	284	Infarto agudo del miocardio, alta por defunción con cc	M	4	100.00%	---	100.00%	100.00%
05	285	Infarto agudo del miocardio, alta por defunción sin cc/CCM	M	26	100.00%	---	100.00%	100.00%
05	287	Trastornos circulatorios excepto infarto agudo del miocardio con cateterismo cardiaco sin ccm	M	73	0.00%	---	0.00%	0.00%
05	288	Endocarditis aguda y subaguda con ccm	M	1	100.00%	100.00%	---	---
05	291	Insuficiencia cardiaca y choque con ccm	M	29	62.07%	100.00%	61.11%	60.00%
05	292	Insuficiencia cardiaca y choque con cc	M	27	22.22%	100.00%	6.25%	33.33%
05	293	Insuficiencia cardiaca y choque sin cc/CCM	M	123	28.46%	75.00%	26.03%	28.26%
05	294	Tromboflebitis venosa profunda con cc/CCM	M	2	0.00%	---	0.00%	---
05	295	Tromboflebitis venosa profunda sin cc/CCM	M	2	0.00%	---	0.00%	---
05	296	Paro cardiaco no explicado con ccm	M	1	100.00%	---	---	100.00%
05	297	Paro cardiaco no explicado con cc	M	1	100.00%	---	100.00%	---
05	298	Paro cardiaco no explicado sin cc/CCM	M	1	0.00%	0.00%	---	---
05	299	Trastornos vasculares periféricos con ccm	M	20	60.00%	---	45.45%	77.78%
05	300	Trastornos vasculares periféricos con cc	M	21	28.57%	---	26.67%	33.33%
05	301	Trastornos vasculares periféricos sin cc/CCM	M	242	14.88%	0.00%	11.66%	22.37%
05	302	Aterosclerosis con ccm	M	5	60.00%	100.00%	100.00%	33.33%
05	303	Aterosclerosis sin ccm	M	30	3.33%	0.00%	0.00%	7.69%
05	304	Hipertensión con ccm	M	55	34.55%	---	27.27%	45.45%

CDM	GRD	Nombre	Tipo	Atenciones hospitalarias	% letalidad por GRD	% letalidad <15 años	% letalidad de 15 a 64 años	% letalidad >64 años
05	305	Hipertensión sin CCM	M	159	10.69%	0.00%	5.62%	17.91%
05	306	Cardiopatía congénita y trastornos valvulares con CCM	M	20	35.00%	33.33%	50.00%	---
05	307	Cardiopatía congénita y trastornos valvulares sin CCM	M	48	4.17%	2.38%	20.00%	0.00%
05	308	Arritmia cardíaca y trastornos de conducción con CCM	M	11	81.82%	---	80.00%	83.33%
05	309	Arritmia cardíaca y trastornos de conducción con CC	M	8	50.00%	---	33.33%	60.00%
05	310	Arritmia cardíaca y trastornos de conducción sin CC/CCM	M	35	11.43%	0.00%	22.22%	0.00%
05	311	Angina de pecho	M	36	2.78%	---	4.35%	0.00%
05	312	Síncope y colapso	M	2	0.00%	0.00%	---	---
05	313	Dolor torácico	M	1	0.00%	---	0.00%	---
05	314	Otros diagnósticos del sistema circulatorio con CCM	M	3	33.33%	0.00%	---	100.00%
05	315	Otros diagnósticos del sistema circulatorio con CC	M	6	0.00%	0.00%	0.00%	---
05	316	Otros diagnósticos del sistema circulatorio sin CC/CCM	M	26	7.69%	10.00%	0.00%	33.33%
06	326	Procedimientos en estómago, esófago y duodeno con CCM	Q	10	40.00%	---	33.33%	100.00%
06	327	Procedimientos en estómago, esófago y duodeno con CC	Q	8	0.00%	0.00%	0.00%	0.00%
06	328	Procedimientos en estómago, esófago y duodeno sin CC/CCM	Q	142	0.00%	0.00%	0.00%	0.00%
06	329	Procedimientos mayores en intestino delgado y grueso con CCM	Q	10	50.00%	0.00%	50.00%	100.00%
06	330	Procedimientos mayores en intestino delgado y grueso con CC	Q	7	28.57%	0.00%	40.00%	0.00%
06	331	Procedimientos mayores en intestino delgado y grueso sin CC/CCM	Q	68	2.94%	0.00%	2.63%	12.50%
06	333	Resección rectal con CC	Q	1	0.00%	---	0.00%	---
06	335	Adhesiolisis peritoneal con CCM	Q	1	100.00%	---	---	100.00%
06	336	Adhesiolisis peritoneal con CC	Q	1	0.00%	0.00%	---	---
06	337	Adhesiolisis peritoneal sin CC/CCM	Q	10	10.00%	---	0.00%	33.33%

CDM	GRD	Nombre	Tipo	Atenciones hospitalarias	% letalidad por GRD	% letalidad <15 años	% letalidad de 15 a 64 años	% letalidad >64 años
06	338	Apendicectomía con diagnóstico principal complicado con ccm	Q	3	0.00%	0.00%	---	---
06	339	Apendicectomía con diagnóstico principal complicado con cc	Q	4	0.00%	0.00%	0.00%	---
06	340	Apendicectomía con diagnóstico principal complicado sin cc/ccm	Q	443	0.00%	0.00%	0.00%	---
06	341	Apendicectomía sin diagnóstico principal complicado con ccm	Q	29	0.00%	0.00%	0.00%	---
06	342	Apendicectomía sin diagnóstico principal complicado con cc	Q	21	0.00%	0.00%	0.00%	---
06	343	Apendicectomía sin diagnóstico principal complicado sin cc/ccm	Q	2623	0.08%	0.00%	0.12%	0.00%
06	344	Procedimientos menores en intestino delgado y grueso con ccm	Q	9	33.33%	0.00%	20.00%	66.67%
06	345	Procedimientos menores en intestino delgado y grueso con cc	Q	1	0.00%	---	0.00%	---
06	346	Procedimientos menores en intestino delgado y grueso sin cc/ccm	Q	22	9.09%	0.00%	7.69%	33.33%
06	347	Procedimientos en ano y estomas con ccm	Q	1	0.00%	---	0.00%	---
06	348	Procedimientos en ano y estomas con cc	Q	1	0.00%	0.00%	---	---
06	349	Procedimientos en ano y estomas sin cc/ccm	Q	40	0.00%	0.00%	0.00%	---
06	350	Procedimientos en hernia inguinal y femoral con ccm	Q	1	0.00%	---	0.00%	---
06	351	Procedimientos en hernia inguinal y femoral con cc	Q	4	0.00%	---	0.00%	0.00%
06	352	Procedimientos en hernia inguinal y femoral sin cc/ccm	Q	542	0.00%	0.00%	0.00%	0.00%
06	353	Procedimientos en hernia excepto inguinal y femoral con ccm	Q	3	66.67%	0.00%	100.00%	100.00%
06	354	Procedimientos en hernia excepto inguinal y femoral con cc	Q	6	0.00%	---	0.00%	0.00%
06	355	Procedimientos en hernia excepto inguinal y femoral sin cc/ccm	Q	277	1.08%	0.00%	0.45%	5.41%
06	356	Otros procedimientos en quirófano del sistema digestivo con ccm	Q	48	52.08%	20.00%	38.71%	100.00%
06	357	Otros procedimientos en quirófano del sistema digestivo con cc	Q	49	12.24%	0.00%	11.54%	33.33%
06	358	Otros procedimientos en quirófano del sistema digestivo sin cc/ccm	Q	508	1.57%	0.00%	0.69%	9.23%
06	368	Trastornos esofágicos mayores con ccm	M	7	42.86%	100.00%	25.00%	50.00%

CDM	GRD	Nombre	Tipo	Atenciones hospitalarias	% letalidad por GRD	% letalidad <15 años	% letalidad de 15 a 64 años	% letalidad >64 años
06	369	Trastornos esofágicos mayores con cc	M	10	20.00%	50.00%	0.00%	100.00%
06	370	Trastornos esofágicos mayores sin cc/CCM	M	24	4.17%	0.00%	0.00%	33.33%
06	371	Trastornos gastrointestinales mayores e infecciones peritoneales con CCM	M	15	93.33%	---	91.67%	100.00%
06	372	Trastornos gastrointestinales mayores e infecciones peritoneales con cc	M	18	27.78%	0.00%	28.57%	50.00%
06	373	Trastornos gastrointestinales mayores e infecciones peritoneales sin cc/CCM	M	62	14.52%	0.00%	11.11%	50.00%
06	374	Neoplasias malignas del sistema digestivo con CCM	M	5	40.00%	---	50.00%	0.00%
06	375	Neoplasias malignas del sistema digestivo con cc	M	5	0.00%	---	0.00%	0.00%
06	376	Neoplasias malignas del sistema digestivo sin cc/CCM	M	14	14.29%	0.00%	9.09%	50.00%
06	377	Hemorragia gastrointestinal con CCM	M	94	45.74%	0.00%	42.59%	52.63%
06	378	Hemorragia gastrointestinal con cc	M	94	3.19%	0.00%	4.62%	0.00%
06	379	Hemorragia gastrointestinal sin cc/CCM	M	300	6.67%	0.00%	5.31%	10.59%
06	380	Úlcera péptica complicada con CCM	M	1	100.00%	---	---	100.00%
06	382	Úlcera péptica complicada sin cc/CCM	M	6	16.67%	0.00%	0.00%	100.00%
06	383	Úlcera péptica no complicada con CCM	M	1	100.00%	---	100.00%	---
06	384	Úlcera péptica no complicada sin CCM	M	13	0.00%	0.00%	0.00%	0.00%
06	387	Enfermedad intestinal inflamatoria sin cc/CCM	M	15	0.00%	0.00%	0.00%	---
06	388	Obstrucción gastrointestinal con CCM	M	2	50.00%	100.00%	0.00%	---
06	389	Obstrucción gastrointestinal con cc	M	12	8.33%	0.00%	0.00%	50.00%
06	390	Obstrucción gastrointestinal sin cc/CCM	M	232	0.43%	0.00%	0.76%	0.00%
06	391	Esofagitis, gastroenteritis y alteraciones misceláneas digestivas con CCM	M	28	10.71%	0.00%	14.29%	100.00%
06	392	Esofagitis, gastroenteritis y alteraciones misceláneas digestivas sin CCM	M	842	0.48%	0.00%	1.57%	8.00%
06	393	Otros diagnósticos del sistema digestivo con CCM	M	15	46.67%	25.00%	50.00%	100.00%

CDM	GRD	Nombre	Tipo	Atenciones hospitalarias	% letalidad por GRD	% letalidad <15 años	% letalidad de 15 a 64 años	% letalidad >64 años
06	394	Otros diagnósticos del sistema digestivo con cc	M	21	0.00%	0.00%	0.00%	0.00%
06	395	Otros diagnósticos del sistema digestivo sin cc/CCM	M	626	0.80%	0.00%	1.02%	6.67%
07	405	Procedimientos en páncreas, hígado y vías hepáticas con CCM	Q	2	0.00%	---	0.00%	---
07	406	Procedimientos en páncreas, hígado y vías hepáticas con cc	Q	2	0.00%	0.00%	0.00%	---
07	407	Procedimientos en páncreas, hígado y vías hepáticas sin cc/CCM	Q	14	0.00%	---	0.00%	0.00%
07	409	Procedimientos en el tracto biliar excepto solo colecistectomía con o sin exploración de vías biliares con cc	Q	2	0.00%	0.00%	0.00%	---
07	410	Procedimientos en el tracto biliar excepto solo colecistectomía con o sin exploración de vías biliares sin cc/CCM	Q	14	0.00%	0.00%	0.00%	0.00%
07	414	Colecistectomía no laparoscópica, sin exploración de vías biliares con CCM	Q	39	0.00%	---	0.00%	0.00%
07	415	Colecistectomía no laparoscópica, sin exploración de vías biliares con cc	Q	84	2.38%	---	1.30%	14.29%
07	416	Colecistectomía no laparoscópica, sin exploración de vías biliares sin cc/CCM	Q	702	0.43%	0.00%	0.16%	3.39%
07	417	Colecistectomía laparoscópica, sin exploración de vías biliares con CCM	Q	33	3.03%	---	0.00%	16.67%
07	418	Colecistectomía laparoscópica, sin exploración de vías biliares con cc	Q	51	1.96%	0.00%	2.08%	0.00%
07	419	Colecistectomía laparoscópica, sin exploración de vías biliares sin cc/CCM	Q	826	0.00%	0.00%	0.00%	0.00%
07	420	Procedimientos diagnósticos hepatobiliares con CCM	Q	14	42.86%	100.00%	33.33%	50.00%
07	421	Procedimientos diagnósticos hepatobiliares con cc	Q	5	0.00%	0.00%	0.00%	---
07	422	Procedimientos diagnósticos hepatobiliares sin cc/CCM	Q	39	2.56%	0.00%	3.13%	0.00%
07	424	Otros procedimientos hepatobiliares o del páncreas en quirófano con cc	Q	1	0.00%	---	0.00%	---
07	425	Otros procedimientos hepatobiliares o del páncreas en quirófano sin cc/CCM	Q	11	9.09%	---	10.00%	0.00%
07	432	Cirrosis y hepatitis alcohólica con CCM	M	19	57.89%	---	61.11%	0.00%
07	433	Cirrosis y hepatitis alcohólica con cc	M	24	37.50%	---	45.00%	0.00%

CDM	GRD	Nombre	Tipo	Atenciones hospitalarias	% letalidad por GRD	% letalidad <15 años	% letalidad de 15 a 64 años	% letalidad >64 años
07	434	Cirrosis y hepatitis alcohólica sin CC/CCM	M	81	38.27%	---	38.96%	25.00%
07	435	Neoplasias malignas del sistema hepatobiliar o del páncreas con CCM	M	5	60.00%	---	100.00%	33.33%
07	436	Neoplasias malignas del sistema hepatobiliar o del páncreas con CC	M	2	50.00%	---	100.00%	0.00%
07	437	Neoplasias malignas del sistema hepatobiliar o del páncreas sin CC/CCM	M	18	27.78%	0.00%	42.86%	33.33%
07	438	Trastornos del páncreas, excepto neoplasias malignas con CCM	M	21	57.14%	0.00%	50.00%	100.00%
07	439	Trastornos del páncreas, excepto neoplasias malignas con CC	M	74	2.70%	0.00%	3.13%	0.00%
07	440	Trastornos del páncreas, excepto neoplasias malignas sin CC/CCM	M	320	0.63%	0.00%	0.36%	3.45%
07	441	Trastornos del hígado excepto neoplasia maligna, cirrosis y hepatitis alcohólica con CCM	M	80	48.75%	0.00%	49.23%	63.64%
07	442	Trastornos del hígado excepto neoplasia maligna, cirrosis y hepatitis alcohólica con CC	M	113	23.01%	0.00%	24.44%	18.18%
07	443	Trastornos del hígado excepto neoplasia maligna, cirrosis y hepatitis alcohólica sin CC/CCM	M	258	23.64%	0.00%	24.63%	29.73%
07	444	Trastornos del tracto biliar con CCM	M	33	15.15%	0.00%	8.33%	42.86%
07	445	Trastornos del tracto biliar con CC	M	42	2.38%	0.00%	0.00%	12.50%
07	446	Trastornos del tracto biliar sin CC/CCM	M	381	1.57%	0.00%	0.58%	16.00%
08	453	Fusión espinal combinada anterior/posterior con CCM	Q	1	0.00%	---	0.00%	---
08	454	Fusión espinal combinada anterior/posterior con CC	Q	2	0.00%	---	0.00%	---
08	455	Fusión espinal combinada anterior/posterior sin CC/CCM	Q	8	0.00%	---	0.00%	---
08	458	Fusión espinal excepto cervical con curvatura espinal/neoplasia maligna/infección o más de 9 fusiones sin CC/CCM	Q	1	0.00%	---	0.00%	---

CDM	GRD	Nombre	Tipo	Atenciones hospitalarias	% letalidad por GRD	% letalidad <15 años	% letalidad de 15 a 64 años	% letalidad >64 años
08	459	Fusión espinal excepto cervical con CCM	Q	1	0.00%	---	0.00%	---
08	460	Fusión espinal excepto cervical sin CCM	Q	25	0.00%	---	0.00%	0.00%
08	463	Desbridamiento de herida e injerto de piel, excepto en mano, por alteraciones musculoesqueléticas y del tejido conectivo con CCM	Q	2	100.00%	---	100.00%	---
08	464	Desbridamiento de herida e injerto de piel, excepto en mano, por alteraciones musculoesqueléticas y del tejido conectivo con CC	Q	2	0.00%	---	0.00%	---
08	465	Desbridamiento de herida e injerto de piel, excepto en mano, por alteraciones musculoesqueléticas y del tejido conectivo sin CC/CCM	Q	74	1.35%	0.00%	1.52%	0.00%
08	468	Revisión de reemplazo de cadera o de rodilla sin CC/CCM	Q	1	0.00%	---	---	0.00%
08	469	Reemplazo de articulación mayor o reimplante de extremidad inferior con CCM	Q	1	0.00%	---	---	0.00%
08	470	Reemplazo de articulación mayor o reimplante de extremidad inferior sin CCM	Q	48	0.00%	---	0.00%	0.00%
08	471	Fusión espinal cervical con CCM	Q	1	100.00%	---	100.00%	---
08	473	Fusión espinal cervical sin CC/CCM	Q	8	0.00%	---	0.00%	---
08	475	Amputación por trastornos del sistema musculoesquelético y tejido conectivo con CC	Q	1	0.00%	---	0.00%	---
08	476	Amputación por trastornos del sistema musculoesquelético y tejido conectivo sin CC/CCM	Q	17	5.88%	---	8.33%	0.00%
08	477	Biopsias del sistema musculoesquelético y del tejido conectivo con CCM	Q	1	0.00%	---	0.00%	---
08	479	Biopsias del sistema musculoesquelético y del tejido conectivo sin CC/CCM	Q	9	0.00%	0.00%	0.00%	---
08	480	Procedimientos en cadera y fémur, excepto procedimientos mayores de articulaciones con CCM	Q	9	0.00%	0.00%	0.00%	0.00%
08	481	Procedimientos en cadera y fémur, excepto procedimientos mayores de articulaciones con CC	Q	13	0.00%	---	0.00%	0.00%
08	482	Procedimientos en cadera y fémur, excepto procedimientos mayores de articulaciones sin CC/CCM	Q	293	0.68%	0.00%	0.00%	2.08%
08	488	Procedimientos de rodilla sin diagnóstico principal de infección con CC/CCM	Q	1	0.00%	0.00%	---	---
08	489	Procedimientos de rodilla sin diagnóstico principal de infección sin CC/CCM	Q	57	0.00%	0.00%	0.00%	0.00%

CDM	GRD	Nombre	Tipo	Atenciones hospitalarias	% letalidad por GRD	% letalidad <15 años	% letalidad de 15 a 64 años	% letalidad >64 años
08	492	Procedimientos de húmero y de la extremidad inferior excepto cadera, pie y fémur con CCM	Q	6	0.00%	0.00%	0.00%	0.00%
08	493	Procedimientos de húmero y de la extremidad inferior excepto cadera, pie y fémur con cc	Q	15	0.00%	0.00%	0.00%	---
08	494	Procedimientos de húmero y de la extremidad inferior excepto cadera, pie y fémur sin cc/CCM	Q	625	0.00%	0.00%	0.00%	0.00%
08	495	Escisión local y retiro de dispositivo de fijación interna, excepto cadera y fémur con CCM	Q	2	0.00%	0.00%	0.00%	---
08	496	Escisión local y retiro de dispositivo de fijación interna, excepto cadera y fémur con cc	Q	2	0.00%	---	0.00%	---
08	497	Escisión local y retiro de dispositivo de fijación interna, excepto cadera y fémur sin cc/CCM	Q	166	0.00%	0.00%	0.00%	0.00%
08	499	Escisión local y retiro del dispositivo de fijación interna de cadera y fémur sin cc/CCM	Q	29	0.00%	0.00%	0.00%	---
08	501	Procedimientos en tejidos blandos con cc	Q	1	0.00%	---	0.00%	---
08	502	Procedimientos en tejidos blandos sin cc/CCM	Q	54	0.00%	0.00%	0.00%	0.00%
08	504	Procedimientos en pie con cc	Q	1	0.00%	---	0.00%	---
08	505	Procedimientos en pie sin cc/CCM	Q	135	0.00%	0.00%	0.00%	0.00%
08	506	Procedimientos mayores en dedo pulgar y articulaciones	Q	7	0.00%	---	0.00%	---
08	508	Procedimientos mayores en hombro ó codo sin cc/CCM	Q	5	0.00%	---	0.00%	0.00%
08	509	Artroscopia	Q	24	0.00%	---	0.00%	0.00%
08	510	Procedimientos en hombro, codo o antebrazo excepto procedimientos mayores en articulación con CCM	Q	1	0.00%	---	---	0.00%
08	511	Procedimientos en hombro, codo o antebrazo excepto procedimientos mayores en articulación con cc	Q	10	0.00%	0.00%	0.00%	---
08	512	Procedimientos en hombro, codo o antebrazo excepto procedimientos mayores en articulación sin cc/CCM	Q	387	0.00%	0.00%	0.00%	0.00%
08	513	Procedimientos en mano o muñeca, excepto procedimientos mayores en articulaciones de dedo pulgar con cc/CCM	Q	1	0.00%	---	0.00%	---
08	514	Procedimientos en mano o muñeca, excepto procedimientos mayores en articulaciones de dedo pulgar sin cc/CCM	Q	532	0.00%	0.00%	0.00%	0.00%
08	515	Otros procedimientos en quirófano del sistema musculoesquelético y tejido conectivo con CCM	Q	6	0.00%	---	0.00%	---

CDM	GRD	Nombre	Tipo	Atenciones hospitalarias	% letalidad por GRD	% letalidad <15 años	% letalidad de 15 a 64 años	% letalidad >64 años
08	516	Otros procedimientos en quirófano del sistema musculoesquelético y tejido conectivo con cc	Q	19	0.00%	0.00%	0.00%	---
08	517	Otros procedimientos en quirófano del sistema musculoesquelético y tejido conectivo sin cc/CCM	Q	907	0.11%	0.00%	0.14%	0.00%
08	518	Procedimientos de espalda y cuello excepto fusión espinal con CCM o dispositivo de disco/neuroestimulador	Q	1	0.00%	---	---	0.00%
08	519	Procedimientos de espalda y cuello excepto fusión espinal con cc	Q	1	0.00%	---	0.00%	---
08	520	Procedimientos de espalda y cuello excepto fusión espinal sin cc/CCM	Q	19	0.00%	---	0.00%	0.00%
08	533	Fracturas de fémur con CCM	M	5	20.00%	---	20.00%	---
08	534	Fracturas de fémur sin CCM	M	128	1.56%	0.00%	0.00%	9.09%
08	535	Fracturas de cadera y pelvis con CCM	M	9	44.44%	---	40.00%	50.00%
08	536	Fracturas de cadera y pelvis sin CCM	M	221	3.62%	0.00%	0.85%	6.86%
08	537	Esguinces, luxaciones y dislocaciones de cadera, pelvis y muslo con cc/CCM	M	1	0.00%	---	0.00%	---
08	538	Esguinces, luxaciones y dislocaciones de cadera, pelvis y muslo sin cc/CCM	M	15	0.00%	---	0.00%	0.00%
08	539	Osteomielitis con CCM	M	1	100.00%	---	100.00%	---
08	540	Osteomielitis con cc	M	1	0.00%	0.00%	---	---
08	541	Osteomielitis sin cc/CCM	M	9	11.11%	0.00%	0.00%	33.33%
08	542	Fracturas patológicas y neoplasias malignas del tejido conectivo y musculoesquelético con CCM	M	1	100.00%	---	100.00%	---
08	543	Fracturas patológicas y neoplasias malignas del tejido conectivo y musculoesquelético con cc	M	1	0.00%	0.00%	---	---
08	544	Fracturas patológicas y neoplasias malignas del tejido conectivo y musculoesquelético sin cc/CCM	M	6	0.00%	0.00%	0.00%	---
08	545	Trastornos del tejido conectivo con CCM	M	4	25.00%	0.00%	0.00%	50.00%
08	546	Trastornos del tejido conectivo, con cc	M	5	0.00%	0.00%	0.00%	---
08	547	Trastornos del tejido conectivo, sin cc/CCM	M	26	0.00%	0.00%	0.00%	0.00%

CDM	GRD	Nombre	Tipo	Atenciones hospitalarias	% letalidad por GRD	% letalidad <15 años	% letalidad de 15 a 64 años	% letalidad >64 años
08	550	Artritis séptica sin CC/CCM	M	9	11.11%	0.00%	0.00%	100.00%
08	551	Problemas médicos de espalda con CCM	M	3	33.33%	---	33.33%	---
08	552	Problemas médicos de espalda sin CCM	M	39	2.56%	0.00%	0.00%	20.00%
08	553	Enfermedades óseas y artropatías con CCM	M	2	100.00%	---	---	100.00%
08	554	Enfermedades óseas y artropatías sin CCM	M	43	0.00%	0.00%	0.00%	0.00%
08	555	Signos y síntomas del sistema musculoesquelético y tejido conectivo con CCM	M	6	66.67%	---	100.00%	33.33%
08	556	Signos y síntomas del sistema musculoesquelético y tejido conectivo sin CCM	M	33	6.06%	0.00%	4.00%	20.00%
08	557	Tendinitis, miositis y bursitis con CCM	M	5	40.00%	100.00%	25.00%	---
08	558	Tendinitis, miositis y bursitis sin CCM	M	73	2.74%	0.00%	3.57%	0.00%
08	561	Vigilancia postoperatoria del sistema musculoesquelético y del tejido conectivo sin CC/CCM	M	37	0.00%	0.00%	0.00%	0.00%
08	562	Fracturas, esguinces, luxaciones y dislocaciones excepto fémur, cadera, pelvis y muslo con CCM	M	11	9.09%	0.00%	0.00%	50.00%
08	563	Fracturas, esguinces, luxaciones y dislocaciones excepto fémur, cadera, pelvis y muslo sin CCM	M	2162	0.05%	0.00%	0.05%	0.00%
08	564	Otros diagnósticos del sistema musculoesquelético y tejido conectivo con CCM	M	6	0.00%	0.00%	0.00%	---
08	565	Otros diagnósticos del sistema musculoesquelético y tejido conectivo con CC	M	8	0.00%	0.00%	0.00%	---
08	566	Otros diagnósticos del sistema musculoesquelético y tejido conectivo sin CC/CCM	M	123	1.63%	3.33%	1.10%	0.00%
09	571	Desbridamiento de piel con CC	Q	2	0.00%	0.00%	0.00%	---
09	572	Desbridamiento de piel sin CC/CCM	Q	114	1.75%	---	0.95%	11.11%

CDM	GRD	Nombre	Tipo	Atenciones hospitalarias	% letalidad por GRD	% letalidad <15 años	% letalidad de 15 a 64 años	% letalidad >64 años
09	575	Injerto por úlceras de piel ó celulitis sin cc/ccm	Q	1	0.00%	---	0.00%	---
09	577	Injerto excepto por úlceras de piel ó celulitis con cc	Q	1	0.00%	---	0.00%	---
09	578	Injerto excepto por úlceras de piel ó celulitis sin cc/ccm	Q	198	0.00%	---	0.00%	0.00%
09	579	Otros procedimientos en piel, tejido subcutáneo y mama con ccm	Q	25	16.00%	---	16.67%	0.00%
09	580	Otros procedimientos en piel, tejido subcutáneo y mama con cc	Q	36	2.78%	---	2.78%	---
09	581	Otros procedimientos en piel, tejido subcutáneo y mama sin cc/ccm	Q	770	0.39%	0.00%	0.41%	0.00%
09	583	Mastectomía total por neoplasia maligna sin cc/ccm	Q	1	0.00%	---	0.00%	---
09	584	Biopsia de mama, escisión local y otros procedimientos de mama con cc/ccm	Q	1	0.00%	---	0.00%	---
09	585	Biopsia de mama, escisión local y otros procedimientos de mama sin cc/ccm	Q	28	0.00%	0.00%	0.00%	---
09	592	Úlceras de la piel con ccm	M	5	60.00%	---	50.00%	66.67%
09	593	Úlceras de la piel con cc	M	3	0.00%	---	0.00%	0.00%
09	594	Úlceras de la piel sin cc/ccm	M	19	10.53%	0.00%	0.00%	28.57%
09	596	Trastornos mayores de piel sin ccm	M	19	0.00%	0.00%	0.00%	---
09	598	Neoplasias malignas de mama con cc	M	2	0.00%	---	---	0.00%
09	599	Neoplasias malignas de mama sin cc/ccm	M	3	0.00%	---	0.00%	---
09	601	Neoplasias benignas de mama sin cc/ccm	M	20	0.00%	0.00%	0.00%	0.00%
09	602	Celulitis con ccm	M	11	54.55%	---	28.57%	100.00%
09	603	Celulitis sin ccm	M	397	1.51%	0.00%	1.59%	5.56%
09	604	Traumatismos en piel, tejido subcutáneo y mama con ccm	M	53	30.19%	0.00%	32.61%	33.33%
09	605	Traumatismos en piel, tejido subcutáneo y mama sin ccm	M	2324	0.60%	0.00%	0.58%	2.41%

CDM	GRD	Nombre	Tipo	Atenciones hospitalarias	% letalidad por GRD	% letalidad <15 años	% letalidad de 15 a 64 años	% letalidad >64 años
09	607	Trastornos menores de piel sin CCM	M	164	0.00%	0.00%	0.00%	0.00%
10	616	Amputación de miembro inferior por trastornos endócrinos, nutricionales y metabólicos con CCM	Q	1	100.00%	---	100.00%	---
10	618	Amputación de miembro inferior por trastornos endócrinos, nutricionales y metabólicos sin CC/CCM	Q	23	0.00%	---	0.00%	0.00%
10	621	Procedimientos en quirófano por obesidad sin CC/CCM	Q	9	0.00%	---	0.00%	---
10	622	Injertos cutáneos y desbridamiento de heridas por trastornos endócrinos, nutricionales y metabólicos con CCM	Q	1	100.00%	---	---	100.00%
10	623	Injertos cutáneos y desbridamiento de heridas por trastornos endócrinos, nutricionales y metabólicos con CC	Q	4	25.00%	---	25.00%	---
10	624	Injertos cutáneos y desbridamiento de heridas por trastornos endócrinos, nutricionales y metabólicos sin CC/CCM	Q	3	0.00%	---	0.00%	---
10	627	Procedimientos en glándulas tiroideas, paratiroides y conducto tirogloso sin CC/CCM	Q	5	0.00%	0.00%	0.00%	---
10	628	Otros procedimientos en quirófano por trastornos endócrinos, nutricionales y metabólicos con CCM	Q	5	80.00%	---	50.00%	100.00%
10	629	Otros procedimientos en quirófano por trastornos endócrinos, nutricionales y metabólicos con CC	Q	2	0.00%	0.00%	---	0.00%
10	630	Otros procedimientos en quirófano por trastornos endócrinos, nutricionales y metabólicos sin CC/CCM	Q	3	0.00%	---	0.00%	---
10	637	Diabetes con CCM	M	186	32.26%	0.00%	24.81%	51.85%
10	638	Diabetes con CC	M	196	10.71%	0.00%	6.96%	35.71%
10	639	Diabetes sin CC/CCM	M	451	8.20%	0.00%	6.54%	18.89%
10	640	Trastornos nutricionales, metabólicos, de líquidos y electrolitos con CCM	M	132	56.06%	22.22%	54.74%	71.43%
10	641	Trastornos nutricionales, metabólicos, de líquidos y electrolitos sin CCM	M	324	13.89%	0.83%	20.75%	24.44%
10	642	Errores innatos del metabolismo y otros	M	13	15.38%	0.00%	10.00%	50.00%
10	643	Trastornos endócrinos con CCM	M	5	20.00%	---	0.00%	50.00%

CDM	GRD	Nombre	Tipo	Atenciones hospitalarias	% letalidad por GRD	% letalidad <15 años	% letalidad de 15 a 64 años	% letalidad >64 años
10	644	Trastornos endócrinos con cc	M	5	20.00%	0.00%	25.00%	---
10	645	Trastornos endócrinos sin cc/CCM	M	45	4.44%	0.00%	3.13%	14.29%
11	658	Procedimientos de riñón y uréter por neoplasia sin cc/CCM	Q	1	0.00%	0.00%	---	---
11	659	Procedimientos de riñón y uréter por enfermedad no neoplásica con CCM	Q	3	33.33%	---	33.33%	---
11	660	Procedimientos de riñón y uréter por enfermedad no neoplásica con cc	Q	2	0.00%	0.00%	---	---
11	661	Procedimientos de riñón y uréter por enfermedad no neoplásica sin cc/CCM	Q	13	0.00%	0.00%	0.00%	---
11	663	Procedimientos menores de vejiga con cc	Q	1	0.00%	---	0.00%	---
11	664	Procedimientos menores de vejiga sin cc/CCM	Q	6	0.00%	0.00%	0.00%	0.00%
11	672	Procedimientos uretrales sin cc/CCM	Q	4	0.00%	0.00%	0.00%	---
11	673	Otros procedimientos de riñón y tracto urinario con CCM	Q	10	50.00%	---	50.00%	50.00%
11	674	Otros procedimientos de riñón y tracto urinario con cc	Q	6	0.00%	---	0.00%	---
11	675	Otros procedimientos de riñón y tracto urinario sin cc/CCM	Q	53	3.77%	0.00%	2.50%	16.67%
11	682	Insuficiencia renal con CCM	M	145	22.76%	0.00%	20.35%	32.26%
11	683	Insuficiencia renal con cc	M	81	22.22%	0.00%	13.21%	45.83%
11	684	Insuficiencia renal sin cc/CCM	M	992	3.73%	0.00%	2.82%	7.39%
11	685	Ingreso para diálisis renal	M	1299	0.00%	0.00%	0.00%	0.00%
11	688	Neoplasias de riñón y tracto urinario sin cc/CCM	M	10	10.00%	0.00%	50.00%	0.00%
11	689	Infecciones de riñón y tracto urinario con CCM	M	52	46.15%	0.00%	34.38%	76.47%
11	690	Infecciones de riñón y tracto urinario sin CCM	M	437	3.43%	0.53%	4.30%	9.84%
11	692	Cálculos urinarios con litotricia extracorpórea por onda de choque sin cc/CCM	M	1	0.00%	---	0.00%	---

CDM	GRD	Nombre	Tipo	Atenciones hospitalarias	% letalidad por GRD	% letalidad <15 años	% letalidad de 15 a 64 años	% letalidad >64 años
11	694	Cálculos urinarios sin CCM	M	28	0.00%	0.00%	0.00%	0.00%
11	696	Signos y síntomas del riñón y tracto urinario sin CCM	M	6	0.00%	0.00%	0.00%	---
11	697	Estenosis uretral	M	1	0.00%	0.00%	---	---
11	698	Otros diagnósticos del riñón y tracto urinario con CCM	M	156	13.46%	25.00%	9.09%	23.81%
11	699	Otros diagnósticos del riñón y tracto urinario con CC	M	75	10.67%	0.00%	11.36%	15.00%
11	700	Otros diagnósticos del riñón y tracto urinario sin CC/CCM	M	1108	2.17%	2.50%	1.52%	4.72%
12	707	Procedimientos mayores en pelvis masculina con CC/CCM	Q	1	0.00%	---	---	0.00%
12	708	Procedimientos mayores en pelvis masculina sin CC/CCM	Q	2	0.00%	---	0.00%	---
12	709	Procedimientos en pene con CC/CCM	Q	2	0.00%	0.00%	---	---
12	710	Procedimientos en pene sin CC/CCM	Q	100	0.00%	0.00%	0.00%	---
12	711	Procedimientos en testículos con CC/CCM	Q	2	0.00%	0.00%	---	---
12	712	Procedimientos en testículos sin CC/CCM	Q	304	0.00%	0.00%	0.00%	0.00%
12	714	Prostatectomía transuretral sin CC/CCM	Q	4	0.00%	---	0.00%	0.00%
12	718	Otros procedimientos en quirófano en aparato reproductor masculino excepto por neoplasia maligna sin CC/CCM	Q	7	14.29%	0.00%	25.00%	0.00%
12	723	Neoplasias malignas del aparato reproductor masculino con CC	M	2	0.00%	---	0.00%	---
12	724	Neoplasias malignas del aparato reproductor masculino sin CC/CCM	M	3	33.33%	0.00%	50.00%	---
12	725	Hipertrofia prostática benigna con CCM	M	1	0.00%	---	---	0.00%
12	726	Hipertrofia prostática benigna sin CCM	M	6	0.00%	---	---	0.00%
12	728	Inflamación del aparato reproductor masculino sin CCM	M	46	2.17%	0.00%	0.00%	33.33%
12	729	Otros diagnósticos del aparato reproductor masculino con CC/CCM	M	2	50.00%	0.00%	100.00%	---
12	730	Otros diagnósticos del aparato reproductor masculino sin CC/CCM	M	58	0.00%	0.00%	0.00%	0.00%

CDM	GRD	Nombre	Tipo	Atenciones hospitalarias	% letalidad por GRD	% letalidad <15 años	% letalidad de 15 a 64 años	% letalidad >64 años
13	735	Evisceración pélvica, histerectomía radical y vulvotomía radical sin cc/ccm	Q	1	0.00%	---	0.00%	---
13	738	Procedimientos en útero y anexos por neoplasia maligna de ovario o anexos sin cc/ccm	Q	9	0.00%	0.00%	0.00%	---
13	740	Procedimientos en útero y anexos por neoplasia maligna no ovárica ni de anexos con cc	Q	1	0.00%	---	0.00%	---
13	741	Procedimientos en útero y anexos por neoplasia maligna no ovárica ni de anexos sin cc/ccm	Q	11	0.00%	---	0.00%	---
13	742	Procedimientos en útero y anexos por neoplasia benigna con cc/ccm	Q	6	0.00%	---	0.00%	0.00%
13	743	Procedimientos en útero y anexos por neoplasia benigna sin cc/ccm	Q	349	0.29%	0.00%	0.31%	0.00%
13	744	Dilatación y legrado, conización, interrupción tubárica incisional y laparoscópica con cc/ccm	Q	2	0.00%	---	0.00%	---
13	745	Dilatación y legrado, conización, interrupción tubárica incisional y laparoscópica sin cc/ccm	Q	143	0.00%	0.00%	0.00%	0.00%
13	746	Procedimientos en vagina, cérvix y vulva con cc/ccm	Q	1	0.00%	---	0.00%	---
13	747	Procedimientos en vagina, cérvix y vulva sin cc/ccm	Q	27	0.00%	0.00%	0.00%	0.00%
13	748	Procedimientos reconstructivos del aparato reproductor femenino	Q	1	0.00%	---	0.00%	---
13	749	Otros procedimientos en quirófano del aparato reproductor femenino con cc/ccm	Q	11	0.00%	---	0.00%	---
13	750	Otros procedimientos en quirófano del aparato reproductor femenino sin cc/ccm	Q	150	0.00%	0.00%	0.00%	---
13	754	Neoplasias malignas del aparato reproductor femenino con ccm	M	2	100.00%	---	---	100.00%
13	755	Neoplasias malignas del aparato reproductor femenino con cc	M	3	0.00%	---	0.00%	---
13	756	Neoplasias malignas del aparato reproductor femenino sin cc/ccm	M	30	0.00%	0.00%	0.00%	0.00%

CDM	GRD	Nombre	Tipo	Atenciones hospitalarias	% letalidad por GRD	% letalidad <15 años	% letalidad de 15 a 64 años	% letalidad >64 años
13	757	Infecciones del aparato reproductor femenino con CCM	M	1	0.00%	---	0.00%	---
13	758	Infecciones del aparato reproductor femenino con CC	M	4	0.00%	---	0.00%	---
13	759	Infecciones del aparato reproductor femenino sin CC/CCM	M	50	2.00%	0.00%	2.22%	0.00%
13	760	Trastornos menstruales y otros del aparato reproductor femenino con CC/CCM	M	25	4.00%	0.00%	4.35%	---
13	761	Trastornos menstruales y otros del aparato reproductor femenino sin CC/CCM	M	445	0.00%	0.00%	0.00%	0.00%
14	765	Cesárea con CC/CCM	Q	1038	0.48%	0.00%	0.49%	---
14	766	Cesárea sin CC/CCM	Q	7650	0.01%	0.00%	0.01%	---
14	767	Parto vaginal con esterilización y/o dilatación y legrado	Q	1394	0.00%	---	0.00%	---
14	768	Parto vaginal con procedimientos en quirófano, excepto esterilización y/o dilatación y legrado	Q	55	1.82%	0.00%	1.89%	---
14	769	Diagnóstico postparto y postaborto con procedimientos en quirófano	Q	154	0.65%	0.00%	0.66%	---
14	770	Aborto con dilatación y legrado, legrado por aspiración o histerotomía	Q	2524	0.00%	0.00%	0.00%	---
14	774	Parto vaginal con diagnóstico complicado	M	452	0.44%	0.00%	0.45%	---
14	775	Parto vaginal sin diagnóstico complicado	M	14803	0.00%	0.00%	0.00%	---
14	776	Diagnóstico postparto o postaborto sin procedimientos en quirófano	M	246	0.00%	0.00%	0.00%	---
14	777	Embarazo ectópico	M	10	0.00%	---	0.00%	---
14	778	Amenaza de aborto	M	692	0.00%	0.00%	0.00%	---
14	779	Aborto sin dilatación y legrado	M	105	0.00%	0.00%	0.00%	---
14	780	Falso trabajo de parto	M	297	0.00%	---	0.00%	---
14	781	Otros diagnósticos de parto con complicaciones médicas	M	728	0.55%	0.00%	0.56%	---

CDM	GRD	Nombre	Tipo	Atenciones hospitalarias	% letalidad por GRD	% letalidad <15 años	% letalidad de 15 a 64 años	% letalidad >64 años
14	782	Otros diagnósticos de parto sin complicaciones médicas	M	252	0.40%	0.00%	0.40%	---
15	790	Neonato con inmadurez extrema ó con síndrome de dificultad respiratoria	M	683	6.00%	6.00%	---	---
15	791	Prematurez con problemas mayores	M	273	9.52%	9.52%	---	---
15	792	Prematurez sin problemas mayores	M	235	4.26%	4.26%	---	---
15	793	Recién nacido a término con problemas mayores	M	1307	4.44%	4.44%	---	---
15	794	Neonato con otros problemas significativos	M	522	0.38%	0.38%	---	---
15	795	Recién nacido sano	M	228	0.00%	0.00%	---	---
16	799	Esplenectomía con ccm	Q	1	0.00%	---	0.00%	---
16	801	Esplenectomía sin cc/ccm	Q	3	0.00%	---	0.00%	---
16	803	Otros procedimientos en quirófano de la sangre y órganos hematopoyéticos con cc	Q	1	0.00%	---	0.00%	---
16	804	Otros procedimientos en quirófano de la sangre y órganos hematopoyéticos sin cc/ccm	Q	8	0.00%	0.00%	0.00%	---
16	808	Diagnóstico hematológico/inmunológico mayor, excepto crisis de células falciformes y alteraciones de la coagulación con ccm	M	4	50.00%	0.00%	100.00%	100.00%
16	809	Diagnóstico hematológico/inmunológico mayor, excepto crisis de células falciformes y alteraciones de la coagulación con cc	M	7	0.00%	0.00%	0.00%	0.00%
16	810	Diagnóstico hematológico/inmunológico mayor, excepto crisis de células falciformes y alteraciones de la coagulación sin cc/ccm	M	49	4.08%	0.00%	13.33%	0.00%
16	811	Trastornos de los glóbulos rojos con ccm	M	7	42.86%	---	60.00%	0.00%
16	812	Trastornos de los glóbulos rojos sin ccm	M	137	4.38%	0.00%	5.88%	6.67%
16	813	Trastornos de la coagulación	M	142	4.23%	0.00%	15.38%	0.00%
16	814	Trastornos del sistema reticuloendotelial e inmunológico con ccm	M	3	33.33%	0.00%	100.00%	---
16	815	Trastornos del sistema reticuloendotelial e inmunológico con cc	M	1	0.00%	0.00%	---	---
16	816	Trastornos del sistema reticuloendotelial e inmunológico sin cc/ccm	M	16	0.00%	0.00%	0.00%	---
17	825	Linfoma y leucemia no aguda con otros procedimientos en quirófano sin cc/ccm	Q	3	0.00%	0.00%	0.00%	---
17	826	Trastornos mieloproliferativos o neoplasias mal diferenciadas con procedimientos mayores en quirófano con ccm	Q	1	0.00%	0.00%	---	---

CDM	GRD	Nombre	Tipo	Atenciones hospitalarias	% letalidad por GRD	% letalidad <15 años	% letalidad de 15 a 64 años	% letalidad >64 años
17	827	Trastornos mieloproliferativos o neoplasias mal diferenciadas con procedimientos mayores en quirófano con cc	Q	2	50.00%	---	50.00%	---
17	828	Trastornos mieloproliferativos o neoplasias mal diferenciadas con procedimientos mayores en quirófano sin cc/CCM	Q	5	0.00%	---	0.00%	---
17	830	Trastornos mieloproliferativos o neoplasias mal diferenciadas con otros procedimientos en quirófano sin cc/CCM	Q	20	0.00%	0.00%	0.00%	0.00%
17	834	Leucemia aguda sin procedimientos mayores en quirófano con CCM	M	7	71.43%	60.00%	100.00%	---
17	835	Leucemia aguda sin procedimientos mayores en quirófano con cc	M	3	33.33%	33.33%	---	---
17	836	Leucemia aguda sin procedimientos mayores en quirófano sin cc/CCM	M	22	0.00%	0.00%	0.00%	---
17	838	Quimioterapia con leucemia aguda como diagnóstico secundario o con empleo de altas dosis de quimioterapia con cc	M	1	0.00%	0.00%	---	---
17	841	Linfoma y leucemia no aguda con cc	M	1	100.00%	---	100.00%	---
17	842	Linfoma y leucemia no aguda sin cc/CCM	M	7	0.00%	0.00%	0.00%	---
17	843	Otro trastorno mieloproliferativo o diagnóstico de neoplasia mal diferenciada con CCM	M	3	33.33%	---	33.33%	---
17	844	Otro trastorno mieloproliferativo o diagnóstico de neoplasia mal diferenciada con cc	M	3	0.00%	---	0.00%	---
17	845	Otro trastorno mieloproliferativo o diagnóstico de neoplasia mal diferenciada sin cc/CCM	M	27	0.00%	0.00%	0.00%	0.00%
17	846	Quimioterapia sin leucemia aguda como diagnóstico secundario con CCM	M	3	0.00%	0.00%	---	---
17	847	Quimioterapia sin leucemia aguda como diagnóstico secundario con cc	M	6	0.00%	0.00%	0.00%	---
17	848	Quimioterapia sin leucemia aguda como diagnóstico secundario sin cc/CCM	M	2423	0.00%	0.00%	0.00%	---
18	853	Enfermedades infecciosas y parasitarias con procedimiento en quirófano con CCM	Q	22	86.36%	100.00%	81.25%	100.00%

CDM	GRD	Nombre	Tipo	Atenciones hospitalarias	% letalidad por GRD	% letalidad <15 años	% letalidad de 15 a 64 años	% letalidad >64 años
18	854	Enfermedades infecciosas y parasitarias con procedimiento en quirófano con cc	Q	5	40.00%	33.33%	0.00%	100.00%
18	855	Enfermedades infecciosas y parasitarias con procedimiento en quirófano sin cc/CCM	Q	22	22.73%	40.00%	18.75%	0.00%
18	857	Infección postoperatoria o postraumática con procedimiento en quirófano con cc	Q	1	0.00%	---	0.00%	---
18	858	Infección postoperatoria o postraumática con procedimiento en quirófano sin cc/CCM	Q	15	0.00%	---	0.00%	0.00%
18	863	Infecciones postoperatorias y postraumáticas sin ccm	M	28	0.00%	0.00%	0.00%	0.00%
18	864	Fiebre y afecciones inflamatorias	M	3	0.00%	0.00%	0.00%	---
18	865	Enfermedades virales con ccm	M	2	0.00%	0.00%	0.00%	---
18	866	Enfermedades virales sin ccm	M	9	0.00%	0.00%	0.00%	---
18	867	Otros diagnósticos de enfermedad infecciosa y parasitaria con ccm	M	5	0.00%	0.00%	0.00%	---
18	868	Otros diagnósticos de enfermedad infecciosa y parasitaria con cc	M	3	0.00%	0.00%	0.00%	---
18	869	Otros diagnósticos de enfermedad infecciosa y parasitaria sin cc/CCM	M	14	7.14%	0.00%	20.00%	---
18	871	Septicemia o sepsis severa sin soporte de ventilación mecánica mayor a 96 horas con ccm	M	190	93.16%	68.18%	96.26%	96.72%
18	872	Septicemia o sepsis severa sin soporte de ventilación mecánica mayor a 96 horas sin ccm	M	148	47.30%	28.13%	48.15%	62.86%
19	876	Procedimientos en quirófano con diagnóstico principal de enfermedad mental	Q	5	0.00%	0.00%	0.00%	---
19	880	Reacción aguda de adaptación y disfunción psicosocial	M	26	3.85%	0.00%	0.00%	20.00%
19	881	Neurosis depresiva	M	37	0.00%	0.00%	0.00%	---
19	883	Trastornos de la personalidad y del control de impulsos	M	6	0.00%	---	0.00%	---
19	884	Trastornos orgánicos y retraso mental	M	23	4.35%	0.00%	25.00%	0.00%
19	885	Psicosis	M	5	0.00%	---	0.00%	---

CDM	GRD	Nombre	Tipo	Atenciones hospitalarias	% letalidad por GRD	% letalidad <15 años	% letalidad de 15 a 64 años	% letalidad >64 años
19	886	Trastornos del comportamiento y desarrollo	M	7	0.00%	0.00%	---	---
19	887	Otros diagnósticos de trastornos mentales	M	3	0.00%	0.00%	---	0.00%
20	895	Abuso o dependencia de alcohol y drogas con terapia de rehabilitación	M	6	0.00%	---	0.00%	---
20	896	Abuso o dependencia de alcohol y drogas sin terapia de rehabilitación con CCM	M	56	12.50%	---	11.11%	50.00%
20	897	Abuso o dependencia de alcohol y drogas sin terapia de rehabilitación sin CCM	M	2085	1.06%	0.00%	1.03%	2.22%
21	902	Desbridamiento de heridas por lesiones con CC	Q	3	0.00%	---	0.00%	---
21	903	Desbridamiento de heridas por lesiones sin CC/CCM	Q	17	0.00%	0.00%	0.00%	0.00%
21	905	Injerto de piel por lesiones sin CC/CCM	Q	13	0.00%	0.00%	0.00%	0.00%
21	906	Procedimientos en la mano por lesiones	Q	487	0.00%	0.00%	0.00%	0.00%
21	907	Otros procedimientos en quirófano por lesiones con CCM	Q	39	12.82%	0.00%	9.38%	33.33%
21	908	Otros procedimientos en quirófano por lesiones con CC	Q	20	0.00%	0.00%	0.00%	---
21	909	Otros procedimientos en quirófano por lesiones sin CC/CCM	Q	291	1.03%	0.00%	1.11%	0.00%
21	913	Lesión traumática con CCM	M	155	34.84%	0.00%	34.65%	38.46%
21	914	Lesión traumática sin CCM	M	818	2.69%	0.00%	2.84%	5.77%
21	916	Reacciones alérgicas sin CCM	M	29	0.00%	0.00%	0.00%	---
21	917	Envenenamientos y efectos tóxicos de medicamentos con CCM	M	3	66.67%	0.00%	100.00%	---
21	918	Envenenamientos y efectos tóxicos de medicamentos sin CCM	M	313	1.60%	0.00%	3.73%	0.00%
21	919	Complicaciones de tratamiento con CCM	M	1	0.00%	---	0.00%	---
21	920	Complicaciones de tratamiento con CC	M	1	0.00%	---	0.00%	---
21	921	Complicaciones de tratamiento sin CC/CCM	M	42	0.00%	0.00%	0.00%	0.00%
21	922	Otros diagnósticos de lesiones, envenenamientos y efectos tóxicos con CCM	M	7	14.29%	16.67%	0.00%	---

CDM	GRD	Nombre	Tipo	Atenciones hospitalarias	% letalidad por GRD	% letalidad <15 años	% letalidad de 15 a 64 años	% letalidad >64 años
22	928	Quemadura de todo el espesor de la piel con injerto de piel ó lesión por inhalación con CC/CCM	Q	1	0.00%	---	0.00%	---
22	934	Quemadura de todo el espesor de la piel sin injerto de piel ó lesión por inhalación	M	18	16.67%	0.00%	20.00%	0.00%
22	935	Quemaduras no extensas	M	514	5.64%	0.68%	9.85%	36.84%
23	939	Procedimientos en quirófano con diagnóstico de otro contacto con servicios de salud con CCM	Q	3	33.33%	33.33%	---	---
23	940	Procedimientos en quirófano con diagnóstico de otro contacto con servicios de salud con CC	Q	1	0.00%	---	0.00%	---
23	941	Procedimientos en quirófano con diagnóstico de otro contacto con servicios de salud sin CC/CCM	Q	34	0.00%	0.00%	0.00%	---
23	947	Signos y síntomas con CCM	M	9	55.56%	---	57.14%	50.00%
23	948	Signos y síntomas sin CCM	M	7	14.29%	0.00%	33.33%	0.00%
23	949	Vigilancia postoperatoria con CC/CCM	M	2	0.00%	---	0.00%	0.00%
23	950	Vigilancia postoperatoria sin CC/CCM	M	23	0.00%	0.00%	0.00%	0.00%
23	951	Otros factores que influyen en el estado de salud	M	205	0.49%	0.00%	1.35%	0.00%
24	957	Otros procedimientos en quirófano por traumatismo múltiple significativo con CCM	Q	1	0.00%	---	0.00%	---
24	958	Otros procedimientos en quirófano por traumatismo múltiple significativo con CC	Q	1	0.00%	---	0.00%	---
24	959	Otros procedimientos en quirófano por traumatismo múltiple significativo sin CC/CCM	Q	14	7.14%	---	7.69%	0.00%
24	963	Otro traumatismo múltiple significativo con CCM	M	8	25.00%	0.00%	33.33%	---
24	964	Otro traumatismo múltiple significativo con CC	M	2	50.00%	---	50.00%	---
24	965	Otro traumatismo múltiple significativo sin CC/CCM	M	37	8.11%	0.00%	7.69%	100.00%
25	969	VIH con procedimientos en quirófano extensos con CCM	Q	10	40.00%	---	40.00%	---
25	970	VIH con procedimientos en quirófano extensos sin CCM	Q	7	0.00%	---	0.00%	---
25	974	VIH con condiciones mayores relacionadas con CCM	M	24	58.33%	---	59.09%	50.00%
25	975	VIH con condiciones mayores relacionadas con CC	M	3	0.00%	---	0.00%	---

CDM	GRD	Nombre	Tipo	Atenciones hospitalarias	% letalidad por GRD	% letalidad <15 años	% letalidad de 15 a 64 años	% letalidad >64 años
25	976	vih con condiciones mayores relacionadas sin cc/ccm	M	2	0.00%	---	0.00%	---
25	977	vih con o sin otras condiciones relacionadas	M	72	18.06%	---	20.31%	0.00%
AL	981	Procedimientos extensos en quirófano no relacionados al diagnóstico principal con ccm	Q	314	24.84%	14.84%	30.19%	73.08%
AL	982	Procedimientos extensos en quirófano no relacionados al diagnóstico principal con cc	Q	201	5.97%	5.77%	4.60%	20.00%
AL	983	Procedimientos extensos en quirófano no relacionados al diagnóstico principal sin cc/ccm	Q	1354	2.73%	2.38%	2.57%	6.41%
AL	987	Procedimientos no extensos en quirófano no relacionados al diagnóstico principal con ccm	Q	10	20.00%	33.33%	16.67%	0.00%
AL	988	Procedimientos no extensos en quirófano no relacionados al diagnóstico principal con cc	Q	8	0.00%	---	0.00%	---
AL	989	Procedimientos no extensos en quirófano no relacionados al diagnóstico principal sin cc/ccm	Q	156	1.92%	0.00%	1.74%	6.25%
AL	998	Diagnóstico principal inválido como diagnóstico de egreso	M	3	0.00%	---	0.00%	---

Anexo C

Listado de Complicaciones y/o Comorbilidades Mayores ccm

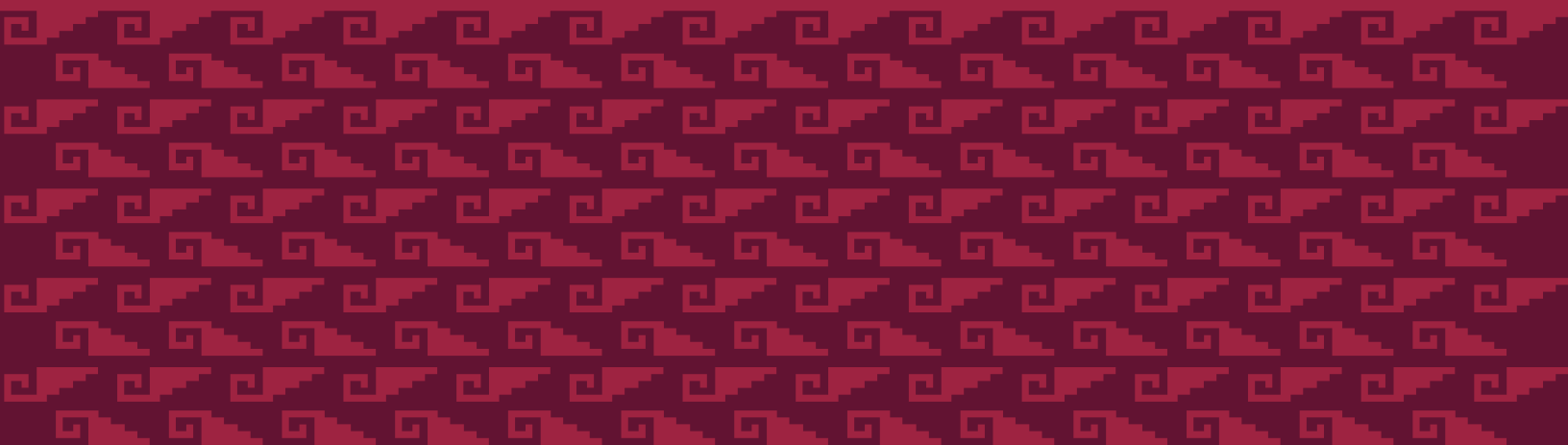

CIE-10	Descripción	CIE-10	Descripción
A170	Meningitis tuberculosa	G038	Meningitis debidas a otras causas especificadas
A179	Tuberculosis del sistema nervioso, no especificada	G039	Meningitis, no especificada
A199	Tuberculosis miliar, sin otra especificación	G042	Meningoencefalitis y meningiomielitis bacterianas, no clasificadas en otra parte
A403	Septicemia debida a Streptococcus pneumoniae	G049	Encefalitis, mielitis y encefalomielitis, no especificadas
A409	Septicemia estreptocócica, no especificada	G060	Absceso y granuloma intracraneal
A412	Septicemia debida a estafilococo no especificado	G373	Mielitis transversa aguda en enfermedad desmielinizante del sistema nervioso central
A414	Septicemia debida a anaerobios	G411	Estado de pequeño mal epiléptico
A418	Otras septicemias especificadas	G935	Compresión del encéfalo
A419	Septicemia, no especificada	G936	Edema cerebral
A840	Encefalitis del Lejano Oriente transmitida por garrapatas [encefalitis primaveraestival rusa]	I210	Infarto transmural agudo del miocardio de la pared anterior
B206	Enfermedad por VIH, resultante en neumonía por Pneumocystis carinii	I211	Infarto transmural agudo del miocardio de la pared inferior
B207	Enfermedad por VIH, resultante en infecciones múltiples	I214	Infarto subendocárdico agudo del miocardio
B208	Enfermedad por VIH, resultante en otras enfermedades infecciosas o parasitarias	I219	Infarto agudo del miocardio, sin otra especificación
B209	Enfermedad por VIH, resultante en enfermedad infecciosa o parasitaria no especificada	I260	Embolia pulmonar con mención de corazón pulmonar agudo
B210	Enfermedad por VIH, resultante en sarcoma de Kaposi	I269	Embolia pulmonar sin mención de corazón pulmonar agudo
B222	Enfermedad por VIH, resultante en síndrome caquético	I330	Endocarditis infecciosa aguda y subaguda
B227	Enfermedad por VIH, resultante en enfermedades múltiples clasificadas en otra parte	I460	Paro cardíaco con resucitación exitosa
B230	Síndrome de infección aguda debida a VIH	I461	Muerte cardíaca súbita, así descrita
B238	Enfermedad por VIH, resultante en otras afecciones especificadas	I469	Paro cardíaco, no especificado
B24X	Enfermedad por virus de la inmunodeficiencia humana [VIH], sin otra especificación	I600	Hemorragia subaracnoidea de sífon y bifurcación carotídea
B371	Candidiasis pulmonar	I601	Hemorragia subaracnoidea de arteria cerebral media
B377	Septicemia debida a candida	I604	Hemorragia subaracnoidea de arteria basilar
B59X	Neumocistosis	I607	Hemorragia subaracnoidea de arteria intracraneal no especificada
D593	Síndrome hemolítico-urémico	I608	Otras hemorragias subaracnoideas
D618	Otras anemias aplásticas especificadas	I609	Hemorragia subaracnoidea, no especificada
D65X	Coagulación intravascular diseminada [síndrome de defibrinación]	I610	Hemorragia intracerebral en hemisferio, subcortical
D66X	Deficiencia hereditaria del factor VIII	I611	Hemorragia intracerebral en hemisferio, cortical
D67X	Deficiencia hereditaria del factor IX	I612	Hemorragia intracerebral en hemisferio, no especificada
E101	Diabetes mellitus insulino dependiente, con cetoacidosis	I613	Hemorragia intraencefálica en tallo cerebral
E110	Diabetes mellitus no insulino dependiente, con coma	I614	Hemorragia intraencefálica en cerebelo
E111	Diabetes mellitus no insulino dependiente, con cetoacidosis	I615	Hemorragia intraencefálica, intraventricular
E131	Otras diabetes mellitus especificadas, con cetoacidosis	I616	Hemorragia intraencefálica de localizaciones múltiples
E140	Diabetes mellitus no especificada, con coma	I618	Otras hemorragias intraencefálicas
E141	Diabetes mellitus no especificada, con cetoacidosis	I619	Hemorragia intraencefálica, no especificada
E43X	Desnutrición proteico calórica severa, no especificada	I620	Hemorragia subdural (aguda) (no traumática)
E840	Fibrosis quística con manifestaciones pulmonares	I621	Hemorragia extradural no traumática
G002	Meningitis estreptocócica	I634	Infarto cerebral debido a embolia de arterias cerebrales
G009	Meningitis bacteriana, no especificada	I636	Infarto cerebral debido a trombosis de venas cerebrales, no piógeno
G021	Meningitis en micosis	I638	Otros infartos cerebrales
		I639	Infarto cerebral, no especificado

CIE-10	Descripción	CIE-10	Descripción
I718	Ruptura de aneurisma aórtico, sitio no especificado	K271	Úlcera péptica, de sitio no especificado, aguda con perforación
I81X	Trombosis de la vena porta	K290	Gastritis aguda hemorrágica
I850	Várices esofágicas con hemorragia	K352	Apendicitis aguda con peritonitis generalizada
J100	Influenza con neumonía, debida a otro virus de la influenza identificado	K401	Hernia inguinal bilateral, con gangrena
J110	Influenza con neumonía, virus no identificado	K404	Hernia inguinal unilateral o no especificada, con gangrena
J120	Neumonía debida a adenovirus	K432	Hernia incisional sin obstrucción o gangrena
J121	Neumonía debida a virus sincitial respiratorio	K434	Hernia paraestomal con gangrena
J128	Neumonía debida a otros virus	K550	Trastorno vascular agudo de los intestinos
J129	Neumonía viral, no especificada	K562	Vólvulo
J151	Neumonía debida a Pseudomonas	K574	Enfermedad diverticular de ambos intestinos con perforación y absceso
J152	Neumonía debida a estafilococos	K578	Enfermedad diverticular del intestino, parte no especificada, con perforación y absceso
J158	Otras neumonías bacterianas	K631	Perforación del intestino (no traumática)
J159	Neumonía bacteriana, no especificada	K650	Peritonitis aguda
J173	Neumonía en enfermedades parasitarias	K658	Otras peritonitis
J180	Bronconeumonía, no especificada	K659	Peritonitis, no especificada
J181	Neumonía lobar, no especificada	K661	Hemoperitoneo
J188	Otras neumonías, de microorganismo no especificado	K720	Insuficiencia hepática aguda o subaguda
J189	Neumonía, no especificada	K750	Absceso del hígado
J681	Edema pulmonar agudo debido a inhalación de gases, humos, vapores y sustancias químicas	K751	Flebitis de la vena porta
J690	Neumonitis debida a aspiración de alimento o vómito	K767	Síndrome hepatorenal
J698	Neumonitis debida a aspiración de otros sólidos y líquidos	K822	Perforación de la vesícula biliar
J81X	Edema pulmonar	K831	Obstrucción del conducto biliar
J851	Absceso del pulmón con neumonía	K850	Pancreatitis idiopática aguda
J852	Absceso del pulmón sin neumonía	K851	Pancreatitis biliar aguda
J860	Piotórax con fístula	K852	Pancreatitis aguda inducida por alcohol
J869	Piotórax sin fístula	K858	Otras pancreatitis agudas
J930	Neumotórax espontáneo a presión	K859	Pancreatitis aguda, no especificada
J931	Otros tipos de neumotórax espontáneo	N008	Síndrome nefrítico agudo, otras
J951	Insuficiencia pulmonar aguda consecutiva a cirugía torácica	N009	Síndrome nefrítico agudo, no especificada
K223	Perforación del esófago	N151	Absceso renal y perirrenal
K226	Síndrome de laceración y hemorragia gastroesofágicas	N170	Insuficiencia renal aguda con necrosis tubular
K250	Úlcera gástrica, aguda con hemorragia	N171	Insuficiencia renal aguda con necrosis cortical aguda
K251	Úlcera gástrica, aguda con perforación	N172	Insuficiencia renal aguda con necrosis medular
K254	Úlcera gástrica, crónica o no especificada, con hemorragia	N324	Ruptura de la vejiga, no traumática
K255	Úlcera gástrica, crónica o no especificada, con perforación	O11X	Trastornos hipertensivos preexistentes, con proteinuria agregada
K256	Úlcera gástrica, crónica o no especificada, con hemorragia y perforación	O141	Preeclampsia severa
K261	Úlcera duodenal, aguda con perforación	O142	Síndrome HELLP
K265	Úlcera duodenal, crónica o no especificada, con perforación	O150	Eclampsia en el embarazo
K270	Úlcera péptica, de sitio no especificado, aguda con hemorragia	O159	Eclampsia, en período no especificado

CIE-10	Descripción	CIE-10	Descripción
O240	Diabetes mellitus preexistente insulino dependiente, en el embarazo	P261	Hemorragia pulmonar masiva originada en el período perinatal
O241	Diabetes mellitus preexistente no insulino dependiente, en el embarazo	P268	Otras hemorragias pulmonares originadas en el período perinatal
O243	Diabetes mellitus preexistente, sin otra especificación, en el embarazo	P269	Hemorragia pulmonar no especificada, originada en el período perinatal
O244	Diabetes mellitus que se origina con el embarazo	P271	Displasia broncopulmonar originada en el período perinatal
O249	Diabetes mellitus no especificada, en el embarazo	P278	Otras enfermedades respiratorias crónicas originadas en el período perinatal
O343	Atención materna por incompetencia del cuello uterino	P279	Enfermedad respiratoria crónica no especificada originada en el período perinatal
O411	Infección de la bolsa amniótica o de las membranas	P285	Insuficiencia respiratoria del recién nacido
O441	Placenta previa con hemorragia	P351	Infección citomegalovírica congénita
O450	Desprendimiento prematuro de la placenta con defecto de la coagulación	P371	Toxoplasmosis congénita
O458	Otros desprendimientos prematuros de la placenta	P378	Otras enfermedades neonatales infecciosas o parasitarias especificadas
O459	Desprendimiento prematuro de la placenta, sin otra especificación	P543	Otras hemorragias gastrointestinales neonatales
O470	Falso trabajo de parto antes de las 37 semanas completas de gestación	P560	Hidropesía fetal debida a incompatibilidad
O471	Falso trabajo de parto a las 37 y más semanas completas de gestación	P570	Kernicterus debido a incompatibilidad
O479	Falso trabajo de parto, sin otra especificación	P578	Kernicterus debido a otras causas especificadas
O601	Trabajo de parto prematuro con parto prematuro	P579	Kernicterus, no especificado
O602	Trabajo de parto prematuro con parto a término	P591	Síndrome de la bilis espesa
O670	Hemorragia intraparto con defectos de la coagulación	P592	Ictericia neonatal debida a otra lesión hepática especificada o no
O710	Ruptura del útero antes del inicio del trabajo de parto	P60X	Coagulación intravascular diseminada en el feto y el recién nacido
O711	Ruptura del útero durante el trabajo de parto	P610	Trombocitopenia neonatal transitoria
O751	Choque durante o después del trabajo de parto y el parto	P615	Neutropenia neonatal transitoria
O85X	Sepsis puerperal	P740	Acidosis metabólica tardía del recién nacido
O904	Insuficiencia renal aguda postparto	P77X	Enterocolitis necrotizante del feto y del recién nacido
P100	Hemorragia subdural debida a traumatismo del nacimiento	P780	Perforación intestinal perinatal
P101	Hemorragia cerebral debida a traumatismo del nacimiento	P781	Otras peritonitis neonatales
P103	Hemorragia subaracnoidea debida a traumatismo del nacimiento	P832	Hidropesía fetal no debida a enfermedad hemolítica
P210	Asfixia del nacimiento, severa	P90X	Convulsiones del recién nacido
P220	Síndrome de dificultad respiratoria del recién nacido	P910	Isquemia cerebral neonatal
P228	Otras dificultades respiratorias del recién nacido	P912	Leucomalacia cerebral neonatal
P229	Dificultad respiratoria del recién nacido, no especificada	P914	Depresión cerebral neonatal
P230	Neumonía congénita debida a agente viral	P916	Encefalopatía hipoxico isquémica del recién nacido
P231	Neumonía congénita debida a Chlamydia	P918	Otras alteraciones cerebrales especificadas del recién nacido
P236	Neumonía congénita debida a otros agentes bacterianos	Q000	Anencefalia
P238	Neumonía congénita debida a otros organismos	Q043	Otras anomalías hipoplásicas del encéfalo
P239	Neumonía congénita, organismo no especificado	Q203	Discordancia de la conexión ventriculoarterial
P240	Aspiración neonatal de meconio	Q204	Ventrículo con doble entrada
P241	Aspiración neonatal de líquido amniótico y de moco	Q225	Anomalía de Ebstein
P242	Aspiración neonatal de sangre	Q228	Otras malformaciones congénitas de la válvula tricúspide
P248	Otros síndromes de aspiración neonatal	Q244	Estenosis subaórtica congénita
P251	Neumotórax originado en el período perinatal	Q256	Estenosis de la arteria pulmonar
P252	Neumomediastino originado en el período perinatal	Q257	Otras malformaciones congénitas de la arteria pulmonar
P260	Hemorragia traqueobronquial originada en el período perinatal		

CIE-10	Descripción
Q282	Malformación arteriovenosa de los vasos cerebrales
Q283	Otras malformaciones de los vasos cerebrales
Q336	Hipoplasia y displasia pulmonar
Q443	Estrechez y estenosis congénita de los conductos biliares
Q790	Hernia diafragmática congénita
Q792	Exófalos
Q793	Gastroquisis
Q795	Otras malformaciones congénitas de la pared abdominal
R092	Paro respiratorio
R402	Coma, no especificado
R570	Choque cardiogénico
R571	Choque hipovolémico
R572	Choque séptico
R578	Otras formas de choque
R579	Choque, no especificado
S062	Traumatismo cerebral difuso
S064	Hemorragia epidural
S065	Hemorragia subdural traumática
S066	Hemorragia subaracnoidea traumática
S068	Otros traumatismos intracraneales
S141	Otros traumatismos de la médula espinal cervical y los no especificados
S241	Otros traumatismos y los no especificados de la médula espinal torácica
S268	Otros traumatismos del corazón
S269	Traumatismo del corazón, no especificado
S271	Hemotórax traumático
S272	Hemoneumotórax traumático
S324	Fractura del acetábulo
S327	Fracturas múltiples de la columna lumbar y de la pelvis
S352	Traumatismo de arterias celíacas y mesentéricas
S353	Traumatismo de venas porta y esplénica
S720	Fractura del cuello de fémur
S721	Fractura pertrocanteriana
S722	Fractura subtrocanteriana
S723	Fractura de la diáfisis del fémur
S728	Fracturas de otras partes del fémur
S729	Fractura del fémur, parte no especificada
S750	Traumatismo de la arteria femoral
S751	Traumatismo de la vena femoral a nivel de la cadera y del muslo
T026	Fracturas que afectan múltiples regiones de miembro(s) superior(es) con miembro(s) inferior(es)
T794	Choque traumático
U071	COVID-19

Anexo D

Listado de
Complicaciones y/o
Comorbilidades cc

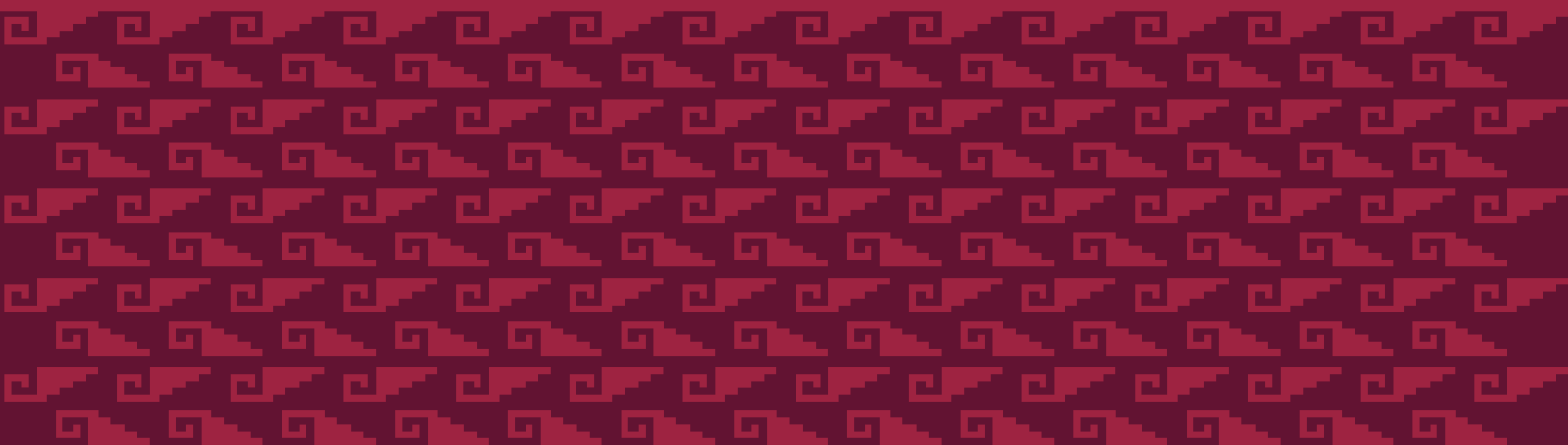

CIE-10	Descripción	CIE-10	Descripción
A040	Infección debida a Escherichia coli enteropatógena	C169	Tumor maligno del estómago, parte no especificada
A041	Infección debida a Escherichia coli enterotoxigena	C170	Tumor maligno del duodeno
A047	Enterocolitis debida a Clostridium difficile	C187	Tumor maligno del colon sigmoide
A048	Otras infecciones intestinales bacterianas especificadas	C189	Tumor maligno del colon, parte no especificada
A049	Infección intestinal bacteriana, no especificada	C20X	Tumor maligno del recto
A060	Disentería amebiana aguda	C218	Lesión de sitios contiguos del ano, del conducto anal y del recto
A071	Giardiasis [lambliasis]	C220	Carcinoma de células hepáticas
A090	Otras gastroenteritis y colitis de origen infeccioso	C221	Carcinoma de vías biliares intrahepáticas
A099	Gastroenteritis y colitis de origen no especificado	C224	Otros sarcomas del hígado
A280	Pasteurellosis	C229	Tumor maligno del hígado, no especificado
A318	Otras infecciones por micobacterias	C240	Tumor maligno de las vías biliares extrahepáticas
A319	Infección por micobacteria, no especificada	C241	Tumor maligno de la ampolla de Vater
A502	Sífilis congénita precoz, sin otra especificación	C249	Tumor maligno de las vías biliares, parte no especificada
A819	Infecciones del sistema nervioso central por virus atípico, sin otra especificación	C250	Tumor maligno de la cabeza del páncreas
A86X	Encefalitis viral, no especificada	C253	Tumor maligno del conducto pancreático
A880	Fiebre exantemática enteroviral [exantema de Boston]	C258	Lesión de sitios contiguos del páncreas
B002	Gingivostomatitis y faringoamigdalitis herpética	C259	Tumor maligno del páncreas, parte no especificada
B005	Oculopatía herpética	C342	Tumor maligno del lóbulo medio, bronquio o pulmón
B019	Varicela sin complicaciones	C349	Tumor maligno de los bronquios o del pulmón, parte no especificada
B159	Hepatitis aguda tipo A, sin coma hepático	C402	Tumor maligno de los huesos largos del miembro inferior
B171	Hepatitis aguda tipo C	C56X	Tumor maligno del ovario
B178	Otras hepatitis virales agudas especificadas	C709	Tumor maligno de las meninges, parte no especificada
B179	Hepatitis viral aguda no especificada	C710	Tumor maligno del cerebro, excepto lóbulos y ventrículos
B259	Enfermedad por virus citomegálico, no especificada	C713	Tumor maligno del lóbulo parietal
B370	Estomatitis candidiásica	C715	Tumor maligno del ventrículo cerebral
B378	Candidiasis de otros sitios	C718	Lesión de sitios contiguos del encéfalo
B447	Aspergilosis diseminada	C719	Tumor maligno del encéfalo, parte no especificada
B450	Criptococosis pulmonar	C729	Tumor maligno del sistema nervioso central, sin otra especificación
B451	Criptococosis cerebral	C780	Tumor maligno secundario del pulmón
B49X	Micosis, no especificada	C784	Tumor maligno secundario del intestino delgado
B570	Enfermedad de Chagas aguda que afecta al corazón	C785	Tumor maligno secundario del intestino grueso y del recto
B690	Cisticercosis del sistema nervioso central	C786	Tumor maligno secundario del peritoneo y del retroperitoneo
B698	Cisticercosis de otros sitios	C787	Tumor maligno secundario del hígado
B699	Cisticercosis, no especificada	C796	Tumor maligno secundario del ovario
B779	Ascariasis, no especificada	C798	Tumor maligno secundario de otros sitios especificados
B972	Coronavirus como causa de enfermedades clasificadas en otros capítulos	C799	Tumor maligno secundario, sitio no especificado
C152	Tumor maligno del esófago, porción abdominal	C819	Enfermedad de Hodgkin, no especificada
C159	Tumor maligno del esófago, parte no especificada	C859	Linfoma no Hodgkin, no especificado
C168	Lesión de sitios contiguos del estómago	C900	Mieloma múltiple
		C901	Leucemia de células plasmáticas

CIE-10	Descripción	CIE-10	Descripción
C910	Leucemia linfoblástica aguda	E872	Acidosis
C911	Leucemia linfocítica crónica	E873	Alcalosis
C914	Leucemia de células vellosas	E874	Trastornos mixtos del balance ácido-básico
C917	Otras leucemias linfoides	E888	Otros trastornos especificados del metabolismo
C919	Leucemia linfóide, sin otra especificación	F001	Demencia en la enfermedad de Alzheimer, de comienzo tardío
C920	Leucemia mieloide aguda	F009	Demencia en la enfermedad de Alzheimer, no especificada
C922	Leucemia mieloide subaguda	F03X	Demencia, no especificada
C924	Leucemia promielocítica aguda	F059	Delirio, no especificado
C929	Leucemia mieloide, sin otra especificación	F109	Trastornos mentales y del comportamiento debidos al uso de alcohol, trastorno mental y del comportamiento, no especificado
C959	Leucemia, no especificada	F113	Trastornos mentales y del comportamiento debidos al uso de opiáceos, estado de abstinencia
D460	Anemia refractaria sin sideroblastos, así descrita	F123	Trastornos mentales y del comportamiento debidos al uso de cannabinoides, estado de abstinencia
D464	Anemia refractaria, sin otra especificación	F133	Trastornos mentales y del comportamiento debidos al uso de sedantes o hipnóticos, estado de abstinencia
D469	Síndrome mielodisplásico, sin otra especificación	F143	Trastornos mentales y del comportamiento debidos al uso de cocaína, estado de abstinencia
D471	Enfermedad mieloproliferativa crónica	F153	Trastornos mentales y del comportamiento debidos al uso de otros estimulantes, incluida la cafeína, estado de abstinencia
D589	Anemia hemolítica hereditaria, sin otra especificación	F173	Trastornos mentales y del comportamiento debidos al uso de tabaco, estado de abstinencia
D590	Anemia hemolítica autoinmune inducida por drogas	F183	Trastornos mentales y del comportamiento debidos al uso de disolventes volátiles, estado de abstinencia
D599	Anemia hemolítica adquirida, sin otra especificación	F193	Trastornos mentales y del comportamiento debidos al uso de múltiples drogas y al uso de otras sustancias psicoactivas, estado de abstinencia
D619	Anemia aplásica, sin otra especificación	F200	Esquizofrenia paranoide
D62X	Anemia posthemorrágica aguda	F208	Otras esquizofrenias
D686	Otra trombofilia	F209	Esquizofrenia, no especificada
D688	Otros defectos especificados de la coagulación	F230	Trastorno psicótico agudo polimorfo, sin síntomas de esquizofrenia
D689	Defecto de la coagulación, no especificado	F231	Trastorno psicótico agudo polimorfo, con síntomas de esquizofrenia
D690	Púrpura alérgica	F232	Trastorno psicótico agudo de tipo esquizofrénico
D849	Immunodeficiencia, no especificada	F238	Otros trastornos psicóticos agudos y transitorios
E232	Diabetes insípida	F251	Trastorno esquizoafectivo de tipo depresivo
E249	Síndrome de Cushing, no especificado	F311	Trastorno afectivo bipolar, episodio maníaco presente sin síntomas psicóticos
E274	Otras insuficiencias corticoadrenales y las no especificadas	F319	Trastorno afectivo bipolar, no especificado
E440	Desnutrición proteicoenergética moderada	F729	Retraso mental grave, deterioro del comportamiento de grado no especificado
E441	Desnutrición proteicoenergética leve	F840	Autismo en la niñez
E45X	Retardo del desarrollo debido a desnutrición proteicoenergética	F841	Autismo atípico
E46X	Desnutrición proteicoenergética, no especificada	F842	Síndrome de Rett
E512	Encefalopatía de Wernicke		
E662	Obesidad extrema con hipoventilación alveolar		
E709	Trastorno del metabolismo de los aminoácidos aromáticos, no especificado		
E740	Enfermedad del almacenamiento de glucógeno		
E769	Trastorno del metabolismo de los glucosaminoglicanos, no especificado		
E850	Amiloidosis heredo-familiar no neuropática		
E854	Amiloidosis limitada a un órgano		
E870	Hiperosmolaridad e hipernatremia		
E871	Hiposmolaridad e hiponatremia		

CIE-10	Descripción	CIE-10	Descripción
G112	Ataxia cerebelosa de iniciación tardía	I019	Enfermedad reumática aguda del corazón, no especificada
G119	Ataxia hereditaria, no especificada	I120	Enfermedad renal hipertensiva con insuficiencia renal
G120	Atrofia muscular espinal infantil, tipo I (Werdnig-Hoffman)	I131	Enfermedad cardiorenal hipertensiva con insuficiencia renal
G122	Enfermedades de las neuronas motoras	I132	Enfermedad cardiorenal hipertensiva con insuficiencia cardíaca (congestiva) e insuficiencia renal
G219	Parkinsonismo secundario, no especificado	I248	Otras formas de enfermedad isquémica aguda del corazón
G259	Trastorno extrapiramidal y del movimiento, no especificado	I249	Enfermedad isquémica aguda del corazón, no especificada
G312	Degeneración del sistema nervioso debida al alcohol	I254	Aneurisma de arteria coronaria
G318	Otras enfermedades degenerativas especificadas del sistema nervioso	I270	Hipertensión pulmonar primaria
G372	Mielinólisis central pontina	I280	Fístula arteriovenosa de los vasos pulmonares
G379	Enfermedad desmielinizante del sistema nervioso central, no especificada	I281	Aneurisma de la arteria pulmonar
G400	Epilepsia y síndromes epilépticos idiopáticos relacionados con localizaciones (focales)(parciales) y con ataques de inicio localizado	I319	Enfermedad del pericardio, no especificada
G401	Epilepsia y síndromes epilépticos sintomáticos relacionados con localizaciones (focales)(parciales) y con ataques parciales simples	I38X	Endocarditis, válvula no especificada
G402	Epilepsia y síndromes epilépticos sintomáticos relacionados con localizaciones (focales)(parciales) y con ataques parciales complejos	I420	Cardiomiopatía dilatada
G403	Epilepsia y síndromes epilépticos idiopáticos generalizados	I422	Otras cardiomiopatías hipertróficas
G404	Otras epilepsias y síndromes epilépticos generalizados	I423	Enfermedad endomiocárdica (eosinofílica)
G408	Otras epilepsias	I424	Fibroelastosis endocárdica
G418	Otros estados epilépticos	I428	Otras cardiomiopatías
G466	Síndrome lacunar sensorial puro	I429	Cardiomiopatía, no especificada
G610	Síndrome de Guillain-Barré	I440	Bloqueo auriculoventricular de primer grado
G618	Otras polineuropatías inflamatorias	I442	Bloqueo auriculoventricular completo
G628	Otras polineuropatías especificadas	I447	Bloqueo de rama izquierda del haz, sin otra especificación
G710	Distrofia muscular	I458	Otros trastornos especificados de la conducción
G720	Miopatía inducida por drogas	I459	Trastorno de la conducción, no especificado
G721	Miopatía alcohólica	I471	Taquicardia supraventricular
G801	Parálisis cerebral espástica dipléjica	I472	Taquicardia ventricular
G811	Hemiplejía espástica	I629	Hemorragia intracraneal (no traumática), no especificada
G819	Hemiplejía, no especificada	I64X	Accidente vascular encefálico agudo, no especificado como hemorrágico o isquémico
G822	Paraplejía, no especificada	I674	Encefalopatía hipertensiva
G911	Hidrocefalo obstructivo	I678	Otras enfermedades cerebrovasculares especificadas
G918	Otros tipos de hidrocefalo	I749	Embolia y trombosis de arteria no especificada
G931	Lesión cerebral anóxica, no clasificada en otra parte	I801	Flebitis y tromboflebitis de la vena femoral
G958	Otras enfermedades especificadas de la médula espinal	I802	Flebitis y tromboflebitis de otros vasos profundos de los miembros inferiores
G959	Enfermedad de la médula espinal, no especificada	I808	Flebitis y tromboflebitis de otros sitios
G978	Otros trastornos del sistema nervioso consecutivos a procedimientos	I828	Embolia y trombosis de otras venas especificadas
H471	Papiledema, no especificado	I829	Embolia y trombosis de vena no especificada
I011	Endocarditis reumática aguda	I832	Venas varicosas de los miembros inferiores con úlcera e inflamación
I018	Otras enfermedades reumáticas agudas del corazón		

CIE-10	Descripción	CIE-10	Descripción
I859	Várices esofágicas sin hemorragia	K552	Angiodisplasia del colon
I979	Trastorno no especificado del sistema circulatorio consecutivo a procedimientos	K558	Otros trastornos vasculares del intestino
J182	Neumonía hipostática, no especificada	K559	Trastorno vascular del intestino, no especificado
J390	Absceso retrofaríngeo y parafaríngeo	K560	Íleo paralítico
J448	Otras enfermedades pulmonares obstructivas crónicas especificadas	K561	Invaginación
J450	Asma predominantemente alérgica	K563	Íleo por cálculo biliar
J451	Asma no alérgica	K564	Otras obstrucciones del intestino
J46X	Estado asmático	K565	Adherencias [bridas] intestinales con obstrucción
J677	Neumonitis de la ventilación debida al acondicionador y humidificador del aire	K566	Otras obstrucciones intestinales y las no especificadas
J680	Bronquitis y neumonitis debidas a inhalación de gases, humos, vapores y sustancias químicas	K567	Íleo, no especificado
J80X	Síndrome de dificultad respiratoria del adulto	K570	Enfermedad diverticular del intestino delgado con perforación y absceso
J82X	Eosinofilia pulmonar, no clasificada en otra parte	K572	Enfermedad diverticular del intestino grueso con perforación y absceso
J841	Otras enfermedades pulmonares intersticiales con fibrosis	K593	Megacolon, no clasificada en otra parte
J849	Enfermedad pulmonar intersticial, no especificada	K610	Absceso anal
J90X	Derrame pleural no clasificada en otra parte	K612	Absceso anorrectal
J91X	Derrame pleural en afecciones clasificadas en otra parte	K613	Absceso isquiorrectal
J938	Otros neumotórax	K625	Hemorragia del ano y del recto
J939	Neumotórax, no especificado	K630	Absceso del intestino
J942	Hemotórax	K632	Fístula del intestino
J981	Colapso pulmonar	K766	Hipertensión portal
K044	Periodontitis apical aguda originada en la pulpa	K800	Cálculo de la vesícula biliar con colecistitis aguda
K114	Fístula de glándula salival	K801	Cálculo de la vesícula biliar con otra colecistitis
K122	Celulitis y absceso de boca	K802	Cálculo de la vesícula biliar sin colecistitis
K263	Úlcera duodenal, aguda sin hemorragia ni perforación	K803	Cálculo de conducto biliar con colangitis
K273	Úlcera péptica, de sitio no especificado, aguda sin hemorragia ni perforación	K804	Cálculo de conducto biliar con colecistitis
K315	Obstrucción del duodeno	K805	Cálculo de conducto biliar sin colangitis ni colecistitis
K316	Fístula del estómago y del duodeno	K808	Otras colelitiasis
K400	Hernia inguinal bilateral con obstrucción, sin gangrena	K810	Colecistitis aguda
K403	Hernia inguinal unilateral o no especificada, con obstrucción, sin gangrena	K820	Obstrucción de la vesícula biliar
K413	Hernia femoral unilateral o no especificada, con obstrucción, sin gangrena	K821	Hidropesía de la vesícula biliar
K420	Hernia umbilical con obstrucción, sin gangrena	K823	Fístula de la vesícula biliar
K430	Hernia ventral con obstrucción, sin gangrena	K830	Colangitis
K436	Otras hernias ventrales y las no especificadas con obstrucción, sin gangrena	K833	Fístula del conducto biliar
K450	Otras hernias de la cavidad abdominal especificadas, con obstrucción, sin gangrena	K860	Pancreatitis crónica inducida por el alcohol
K460	Hernia abdominal no especificada, con obstrucción, sin gangrena	K861	Otras pancreatitis crónicas
K500	Enfermedad de Crohn del intestino delgado	K863	Seudoquistes del páncreas
		K904	Malabsorción debida a intolerancia, no clasificada en otra parte
		K909	Malabsorción intestinal, no especificada
		K914	Disfunción de colostomía o enterostomía
		K920	Hematemesis
		K921	Melena

CIE-10	Descripción
K922	Hemorragia gastrointestinal, no especificada
L031	Celulitis de otras partes de los miembros
L032	Celulitis de la cara
L033	Celulitis del tronco
L038	Celulitis de otros sitios
L039	Celulitis de sitio no especificado
L511	Eritema multiforme flictenular
L97X	Úlcera de miembro inferior, no clasificada en otra parte
M009	Artritis piógena, no especificada
M303	Síndrome mucocutáneo linfonodular [Kawasaki]
M314	Síndrome del cayado de la aorta [Takayasu]
M331	Otras dermatomiositis
M332	Polimiositis
M470	Síndromes de compresión de la arteria espinal o vertebral anterior
M500	Trastorno de disco cervical con mielopatía
M868	Otras osteomielitis
M869	Osteomielitis, no especificada
N039	Síndrome nefrítico crónico, no especificada
N049	Síndrome nefrítico, no especificada
N132	Hidronefrosis con obstrucción por cálculos del riñón y del uréter
N133	Otras hidronefrosis y las no especificadas
N178	Otras insuficiencias renales agudas
N179	Insuficiencia renal aguda, no especificada
N300	Cistitis aguda
N321	Fístula vesicointestinal
N360	Fístula de la uretra
N390	Infección de vías urinarias, sitio no especificado
N44X	Torsión del testículo
N450	Orquitis, epididimitis y orquiepididimitis con absceso
N700	Salpingitis y ooforitis aguda
N730	Parametritis y celulitis pélvica aguda
N751	Absceso de la glándula de Bartholín
N764	Absceso vulvar
N765	Ulceración de la vagina
N829	Fístula del tracto genital femenino, sin otra especificación
N835	Torsión de ovario, pedículo de ovario y trompa de Falopio
N994	Adherencias peritoneales pélvicas consecutivas a procedimientos
O008	Otros embarazos ectópicos
O009	Embarazo ectópico, no especificado
O033	Aborto espontáneo incompleto, con otras complicaciones especificadas y las no especificadas

CIE-10	Descripción
O063	Aborto no especificado incompleto, con otras complicaciones especificadas y las no especificadas
O080	Infección genital y pélvica consecutiva al aborto, al embarazo ectópico y al embarazo molar
O089	Complicación no especificada consecutiva al aborto, al embarazo ectópico y al embarazo molar
O100	Hipertensión esencial preexistente que complica el embarazo, el parto y el puerperio
O109	Hipertensión preexistente no especificada, que complica el embarazo, el parto y el puerperio
O140	Preeclampsia moderada
O149	Preeclampsia, no especificada
O16X	Hipertensión materna, no especificada
O200	Amenaza de aborto
O209	Hemorragia precoz del embarazo, sin otra especificación
O224	Hemorroides en el embarazo
O230	Infección del riñón en el embarazo
O231	Infección de la vejiga urinaria en el embarazo
O233	Infección de otras partes de las vías urinarias en el embarazo
O234	Infección no especificada de las vías urinarias en el embarazo
O235	Infección genital en el embarazo
O239	Otras Infecciones y las no especificadas de las vías genitourinarias en el embarazo
O266	Trastornos del hígado en el embarazo, el parto y el puerperio
O300	Embarazo doble
O364	Atención materna por muerte intrauterina
O365	Atención materna por déficit del crecimiento fetal
O40X	Polihidramnios
O410	Oligohidramnios
O418	Otros trastornos especificados del líquido amniótico y de las membranas
O440	Placenta previa con especificación de que no hubo hemorragia
O600	Trabajo de parto prematuro sin parto
O603	Parto prematuro sin trabajo de parto espontáneo
O639	Trabajo de parto prolongado, no especificado
O688	Trabajo de parto y parto complicados por otras evidencias de sufrimiento fetal
O689	Trabajo de parto y parto complicados por sufrimiento fetal, sin otra especificación

CIE-10	Descripción	CIE-10	Descripción
O702	Desgarro perineal de tercer grado durante el parto	P612	Anemia de la prematuridad
O703	Desgarro perineal de cuarto grado durante el parto	P613	Anemia congénita debida a pérdida de sangre fetal
O713	Desgarro obstétrico del cuello uterino	P614	Otras anemias congénitas, no clasificadas en otra parte
O714	Desgarro vaginal obstétrico alto, sólo	P616	Otros trastornos neonatales transitorios de la coagulación
O715	Otros traumatismos obstétricos de los órganos pelvianos	P702	Diabetes mellitus neonatal
O717	Hematoma obstétrico de la pelvis	P710	Hipocalcemia del recién nacido debida a la leche de vaca
O720	Hemorragia del tercer período del parto	P711	Otra hipocalcemia neonatal
O721	Otras hemorragias postparto inmediatas	P718	Otros trastornos neonatales transitorios del metabolismo del calcio y del magnesio
O722	Hemorragia postparto secundaria o tardía	P719	Trastorno neonatal transitorio no especificado del metabolismo del calcio y del magnesio
O723	Defecto de la coagulación postparto	P749	Trastorno metabólico transitorio del recién nacido, no especificado
O842	Parto múltiple, todos por cesárea	P761	Íleo transitorio del recién nacido
O861	Otras infecciones genitales consecutivas al parto	P93X	Reacciones e intoxicaciones debidas a drogas administradas al feto y al recién nacido
O862	Infección de las vías urinarias consecutiva al parto	P961	Síntomas neonatales de abstinencia por drogadicción materna
O868	Otras infecciones puerperales especificadas	Q010	Encefalocele frontal
O981	Sífilis que complica el embarazo, el parto y el puerperio	Q012	Encefalocele occipital
O983	Otras infecciones con un modo de transmisión predominantemente sexual que complican el embarazo, parto y puerperio	Q018	Encefalocele de otros sitios
O985	Otras enfermedades virales que complican el embarazo, el parto y el puerperio	Q040	Malformaciones congénitas del cuerpo calloso
O988	Otras enfermedades infecciosas y parasitarias maternas que complican el embarazo, el parto y el puerperio	Q042	Holoprosencefalia
O994	Enfermedades del sistema circulatorio que complican el embarazo, el parto y el puerperio	Q044	Displasia opticoseptal
P102	Hemorragia intraventricular debida a traumatismo del nacimiento	Q045	Megalencefalia
P122	Hemorragia epicraneal subaponeurótica debida a traumatismo del nacimiento	Q046	Quistes cerebrales congénitos
P280	Atelectasia primaria del recién nacido	Q048	Otras malformaciones congénitas del encéfalo, especificadas
P281	Otras atelectasias del recién nacido y las no especificadas	Q210	Defecto del tabique ventricular
P283	Apnea primaria del sueño del recién nacido	Q211	Defecto del tabique auricular
P284	Otras apneas del recién nacido	Q212	Defecto del tabique auriculoventricular
P369	Sepsis bacteriana del recién nacido, no especificada	Q232	Estenosis mitral congénita
P38X	Onfalitis del recién nacido con o sin hemorragia leve	Q250	Conducto arterioso permeable
P393	Infección neonatal de las vías urinarias	Q315	Laringomalacia congénita
P398	Otras infecciones especificadas propias del período perinatal	Q324	Otras malformaciones congénitas de los bronquios
P520	Hemorragia intraventricular (no traumática) grado 1, del feto y del recién nacido	Q330	Quiste pulmonar congénito
P521	Hemorragia intraventricular (no traumática) grado 2, del feto y del recién nacido	Q390	Atresia del esófago sin mención de fístula
P523	Hemorragia intraventricular (no traumática) del feto y del recién nacido, sin otra especificación	Q410	Ausencia, atresia y estenosis congénita del duodeno
P53X	Enfermedad hemorrágica del feto y del recién nacido	Q411	Ausencia, atresia y estenosis congénita del yeyuno
		Q422	Ausencia, atresia y estenosis congénita del ano, con fístula
		Q423	Ausencia, atresia y estenosis congénita del ano, sin fístula

CIE-10	Descripción	CIE-10	Descripción
Q429	Ausencia, atresia y estenosis congénita del intestino grueso, parte no especificada	R17X	Ictericia no especificada
Q431	Enfermedad de Hirschsprung	R18X	Ascitis
Q433	Malformaciones congénitas de la fijación del intestino	R470	Disfasia y afasia
Q434	Duplicación del intestino	R560	Convulsiones febriles
Q439	Malformación congénita del intestino, no especificada	R579	Choque, no especificado
Q441	Otras malformaciones congénitas de la vesícula biliar	R64X	Caquexia
Q444	Quiste del colédoco	S020	Fractura de la bóveda del cráneo
Q445	Otras malformaciones congénitas de los conductos biliares	S021	Fractura de la base del cráneo
Q452	Quiste congénito del páncreas	S023	Fractura del suelo de la órbita
Q600	Agenesia renal, unilateral	S024	Fractura del malar y del hueso maxilar superior
Q602	Agenesia renal, sin otra especificación	S026	Fractura del maxilar inferior
Q603	Hipoplasia renal, unilateral	S027	Fracturas múltiples que comprometen el cráneo y los huesos de la cara
Q605	Hipoplasia renal, no especificada	S028	Fractura de otros huesos del cráneo y de la cara
Q610	Quiste renal solitario congénito	S029	Fractura del cráneo y de los huesos de la cara, parte no especificada
Q612	Riñón poliquistico, autosómico dominante	S045	Traumatismo del nervio facial [VII par]
Q613	Riñón poliquistico, tipo no especificado	S046	Traumatismo del nervio acústico [VIII par]
Q620	Hidronefrosis congénita	S054	Herida penetrante de la órbita con o sin cuerpo extraño
Q621	Atresia y estenosis del uréter	S122	Fractura de otras vértebras cervicales especificadas
Q675	Deformidad congénita de la columna vertebral	S129	Fractura del cuello, parte no especificada
Q763	Escoliosis congénita debida a malformación congénita ósea	S131	Luxación de vértebra cervical
Q780	Osteogénesis imperfecta	S157	Traumatismo de múltiples vasos sanguíneos a nivel del cuello
Q859	Facomatosis, no especificada	S158	Traumatismo de otros vasos sanguíneos a nivel del cuello
Q868	Otros síndromes de malformaciones congénitas debidos a causas exógenas conocidas	S211	Herida de la pared anterior del tórax
Q870	Síndromes de malformaciones congénitas que afectan principalmente la apariencia facial	S212	Herida de la pared posterior del tórax
Q871	Síndromes de malformaciones congénitas asociadas principalmente con estatura baja	S218	Herida de otras partes del tórax
Q872	Síndromes de malformaciones congénitas que afectan principalmente los miembros	S219	Herida del tórax, parte no especificada
Q873	Síndromes de malformaciones congénitas con exceso de crecimiento precoz	S220	Fractura de vértebra torácica
Q874	Síndrome de Marfan	S221	Fracturas múltiples de columna torácica
Q878	Otros síndromes de malformaciones congénitas especificados, no clasificados en otra parte	S222	Fractura del esternón
Q893	Situs inversus	S223	Fractura de costilla
Q897	Malformaciones congénitas múltiples, no clasificadas en otra parte	S224	Fracturas múltiples de costillas
Q911	Trisomía 18, mosaico (por falta de disyunción mitótica)	S229	Fractura del tórax óseo, parte no especificada
R02X	Gangrena, no clasificada en otra parte	S255	Traumatismo de vasos sanguíneos intercostales
R048	Hemorragia de otros sitios de las vías respiratorias	S259	Traumatismo de vasos sanguíneos no especificados del tórax
R170	Hiperbilirrubinemia, con mención de ictericia, no clasificada en otra parte	S268	Otros traumatismos del corazón
		S269	Traumatismo del corazón, no especificado
		S270	Neumotórax traumático
		S273	Otros traumatismos del pulmón
		S278	Traumatismo de otros órganos intratorácicos, especificados

CIE-10	Descripción	CIE-10	Descripción
S280	Aplastamiento del tórax	T223	Quemadura del hombro y miembro superior, de tercer grado, excepto de la muñeca y de la mano
S320	Fractura de vértebra lumbar	T233	Quemadura de la muñeca y de la mano, de tercer grado
S321	Fractura del sacro	T253	Quemadura del tobillo y del pie, de tercer grado
S322	Fractura del cóccix	T273	Quemadura de las vías respiratorias, parte no especificada
S323	Fractura del hueso iliaco	T281	Quemadura del esófago
S325	Fractura del pubis	T293	Quemaduras múltiples, con mención al menos de una quemadura de tercer grado
S328	Fractura de otras partes y de las no especificadas de la columna lumbar y de la pelvis	T303	Quemadura de tercer grado, región del cuerpo no especificada
S360	Traumatismo del bazo	T311	Quemaduras que afectan del 10 al 19% de la superficie del cuerpo
S361	Traumatismo del hígado y de la vesícula biliar	T312	Quemaduras que afectan del 20 al 29% de la superficie del cuerpo
S362	Traumatismo del páncreas	T313	Quemaduras que afectan del 30 al 39% de la superficie del cuerpo
S363	Traumatismo del estómago	T314	Quemaduras que afectan del 40 al 49% de la superficie del cuerpo
S364	Traumatismo del intestino delgado	T315	Quemaduras que afectan del 50 al 59% de la superficie del cuerpo
S365	Traumatismo del colon	T316	Quemaduras que afectan del 60 al 69% de la superficie del cuerpo
S366	Traumatismo del recto	T317	Quemaduras que afectan del 70 al 79% de la superficie del cuerpo
S367	Traumatismo de múltiples órganos intraabdominales	T324	Corrosiones que afectan del 40 al 49% de la superficie del cuerpo
S368	Traumatismo de otros órganos intraabdominales	T71X	Asfixia
S369	Traumatismo de órgano intraabdominal no especificado	T741	Abuso físico
S370	Traumatismo del riñón	T742	Abuso sexual
S372	Traumatismo de la vejiga	T749	Síndrome del maltrato, no especificado
S373	Traumatismo de la uretra	T751	Ahogamiento y sumersión no mortal
S378	Traumatismo de otros órganos pélvicos	T793	Infección postraumática de herida, no clasificada en otra parte
S379	Traumatismo de órgano pélvico no especificado	T797	Enfisema subcutáneo traumático
S422	Fractura de la epífisis superior del húmero	T803	Reacción de incompatibilidad al grupo ABO
S424	Fractura de la epífisis inferior del húmero	T808	Otras complicaciones consecutivas a infusión, transfusión e inyección terapéutica
S522	Fractura de la diáfisis del cúbito	T811	Choque durante o resultante de un procedimiento, no clasificado en otra parte
S523	Fractura de la diáfisis del radio	T812	Punción o laceración accidental durante un procedimiento, no clasificadas en otra parte
S524	Fractura de la diáfisis del cúbito y del radio	T814	Infección consecutiva a procedimiento, no clasificada en otra parte
S525	Fractura de la epífisis inferior del radio	T825	Complicación mecánica de otros dispositivos e implantes cardiovasculares
S526	Fractura de la epífisis inferior del cúbito y del radio	T829	Complicación no especificada de dispositivo protésico, implante e injerto cardiovascular
S652	Traumatismo del arco palmar superficial	T842	Complicación mecánica de dispositivo de fijación interna de otros huesos
S724	Fractura de la epífisis inferior del fémur	T844	Complicación mecánica de otros dispositivos protésicos, implantes e injertos ortopédicos internos
S730	Luxación de la cadera		
S758	Traumatismo de otros vasos sanguíneos a nivel de la cadera y del muslo		
S820	Fractura de la rótula		
S821	Fractura de la epífisis superior de la tibia		
S822	Fractura de la diáfisis de la tibia		
S823	Fractura de la epífisis inferior de la tibia		
S824	Fractura del peroné solamente		
S851	Traumatismo de la arteria tibial (anterior) (posterior)		
S853	Traumatismo de la gran vena safena a nivel de la pierna		
S980	Amputación traumática del pie a nivel del tobillo		
T08X	Fractura de la columna vertebral, nivel no especificado		
T136	Amputación traumática de miembro inferior, nivel no especificado		
T203	Quemadura de la cabeza y del cuello, de tercer grado		
T213	Quemadura del tronco, de tercer grado		

T846	Infección y reacción inflamatoria debidas a dispositivo de fijación interna [cualquier sitio]
T847	Infección y reacción inflamatoria debidas a otros dispositivos protésicos, implantes e injertos ortopédicos internos
T848	Otras complicaciones de dispositivos protésicos, implantes e injertos ortopédicos internos
T849	Complicaciones no especificadas de dispositivos protésicos, implantes e injertos ortopédicos internos
T854	Complicación mecánica de prótesis e implante de mama
T857	Infección y reacción inflamatoria debidas a otros dispositivos protésicos, implantes e injertos internos
T858	Otras complicaciones de dispositivos protésicos, implantes e injertos internos, no clasificadas en otra parte
T859	Complicación no especificada de dispositivo protésico, implante e injerto interno
T886	Choque anafiláctico debido a efecto adverso de droga o medicamento correcto administrado apropiadamente
U049	Síndrome respiratorio agudo grave [srag], no especificado
Z431	Atención de gastrostomía

Anexo E

Índice del case-mix 2021

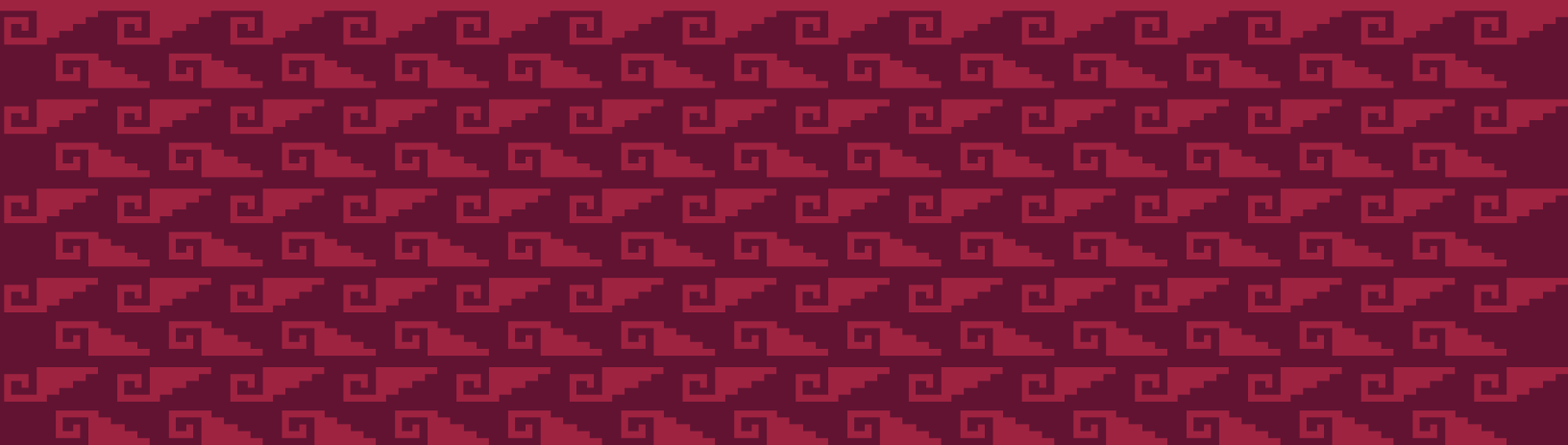

Alcaldía	Hospital	SS CDMX	Índice Case Mix
			0.996535384
Cuauhtémoc	Hospital Pediátrico Peralvillo	HP	1.6838524
Miguel Hidalgo	Hospital Pediátrico Legaria	HP	1.5288408
Gustavo A. Madero	Hospital Pediátrico Villa	HP	1.3933031
Iztapalapa	Hospital Pediátrico Iztapalapa	HP	1.1338626
Gustavo A. Madero	Hospital Pediátrico San Juan de Aragón	HP	1.0777805
Coyoacán	Hospital Pediátrico Coyoacán	HP	1.042285
Miguel Hidalgo	Hospital Pediátrico Tacubaya	HP	0.8720231
Venustiano Carranza	Hospital Pediátrico Moctezuma	HP	0.8398122
Azcapotzalco	Hospital Pediátrico Azcapotzalco	HP	0.8230948
Iztacalco	Hospital Pediátrico Iztacalco	HP	0.816655
Xochimilco	Hospital Materno Pediátrico Xochimilco	HMI	1.1463064
Tláhuac	Hospital Materno Infantil Tláhuac	HMI	0.8076314
Venustiano Carranza	Hospital Materno Infantil Inguarán	HMI	0.8055954
Gustavo A. Madero	Hospital Materno Infantil Cuauhtémoc	HMI	0.4496482
Azcapotzalco	Hospital Materno Infantil Dr. Nicolás M. Cedillo	HMI	0.4337663
Magdalena Contreras	Hospital Materno Infantil Magdalena Contreras	HMI	0.3896932
Iztapalapa	Hospital de Especialidades de la CDMX Dr. Belisario Domínguez	HE	1.5653752
Tlalpan	Hospital General Ajusco Medio	HG	2.4517266
Álvaro Obregón	Hospital General Dr. Enrique Cabrera	HG	1.4280403
Gustavo A. Madero	Hospital General Ticomán	HG	1.340074
Gustavo A. Madero	Hospital General Villa	HG	1.2171748
Tláhuac	Hospital General Tláhuac	HG	1.1259487
Venustiano Carranza	Hospital General Balbuena	HG	1.080405
Benito Juárez	Hospital General Xoco	HG	1.0647812
Milpa Alta	Hospital General Milpa Alta	HG	1.0053116
Cuauhtémoc	Hospital General Dr. Gregorio Salas Flores	HG	0.9742262
Iztapalapa	Hospital General Iztapalapa	HG	0.8062849
Tlalpan	Hospital General Topilejo	HG	0.761891
Miguel Hidalgo	Hospital General Dr. Rubén Leñero	HG	0.7170795
Venustiano Carranza	Clínica Hospital de Especialidades Toxicológicas Venustiano Carranza	CHET	0.795105
Xochimilco	Clínica Hospital de Especialidades Toxicológicas Xochimilco	CHET	0.7393186
Iztapalapa	Clínica Hospital Emiliano Zapata	CH	0.8057558
Gustavo A. Madero	Unidad de Atención Médica Temporal COVID-19 "La Pastora"	UT	3.1538527

Anexo F

Peso relativo y costo
médico-técnico
de referencia
por GRD 2021

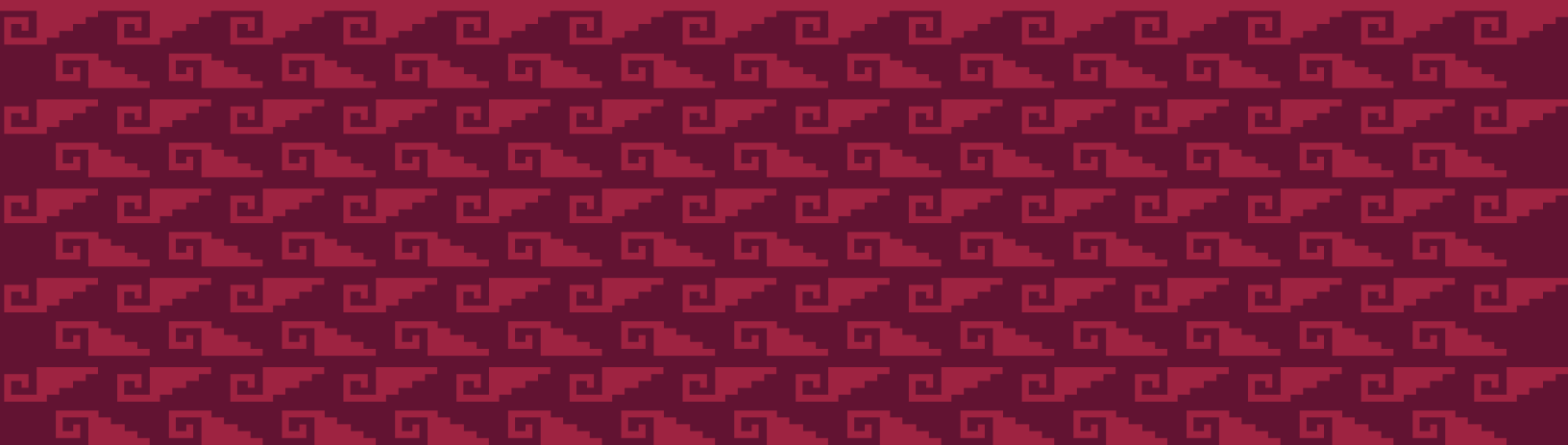

CDM	GRD	Nombre	Tipo	Peso Relativo	CMTR
PR	003	Oxigenación extracorpórea de la membrana (oecm) ó traqueostomía con ventilación mecánica mayor de 96 horas ó diagnóstico principal excepto cara, boca y cuello con procedimiento quirúrgico mayor	Q	9.976025033	\$607,909.35
PR	004	Traqueostomía con ventilación mecánica mayor de 96 horas ó diagnóstico principal excepto cara, boca y cuello sin procedimiento quirúrgico mayor	Q	6.077950028	\$370,372.23
PR	013	Traqueostomía realizada por diagnóstico en cara, boca y cuello sin cc/ccm	Q	1.377533389	\$83,942.80
01	023	Craneotomía con implantación dispositivo mayor por enfermedad compleja y aguda del sistema nervioso central como diagnóstico principal con ccm o implantación de agente quimioterapéutico	Q	5.659598063	\$344,879.10
01	024	Craneotomía con implantación de dispositivo mayor por enfermedad compleja y aguda del sistema nervioso central como diagnóstico principal sin ccm	Q	5.417048545	\$330,098.86
01	025	Craneotomía y procedimientos endovasculares intracraneales con ccm	Q	4.722327373	\$287,764.61
01	026	Craneotomía y procedimientos endovasculares intracraneales con cc	Q	2.511019731	\$153,014.09
01	027	Craneotomía y procedimientos endovasculares intracraneales sin cc/ccm	Q	2.125103982	\$129,497.53
01	029	Procedimientos espinales con cc ó colocación de un neuroestimulador espinal	Q	2.906339948	\$177,103.73
01	030	Procedimientos espinales sin cc/ccm	Q	2.187241151	\$133,283.98
01	031	Procedimientos de derivación ventricular con ccm	Q	8.628175386	\$525,775.39
01	032	Procedimientos de derivación ventricular con cc	Q	3.973201178	\$242,115.08
01	033	Procedimientos de derivación ventricular sin cc/ccm	Q	1.872096003	\$114,079.97
01	042	Procedimientos de nervios craneales y periféricos, y otros procedimientos del sistema nervioso sin cc/ccm	Q	0.798304207	\$48,646.29
01	052	Lesiones y trastornos de médula espinal con cc/ccm	M	2.790332751	\$170,034.59
01	053	Lesiones y trastornos de médula espinal sin cc/ccm	M	2.213651562	\$134,893.35
01	054	Neoplasias del sistema nervioso con ccm	M	1.581693489	\$96,383.71
01	055	Neoplasias del sistema nervioso sin ccm	M	1.126360329	\$68,637.05
01	056	Trastornos degenerativos del sistema nervioso con ccm	M	1.153886359	\$70,314.41
01	057	Trastornos degenerativos del sistema nervioso sin ccm	M	0.896869737	\$54,652.58
01	058	Esclerosis múltiple y ataxia cerebelar con ccm	M	1.946592937	\$118,619.59
01	060	Esclerosis múltiple y ataxia cerebelar sin cc/ccm	M	1.113836369	\$67,873.88
01	064	Hemorragia intracraneal o infarto cerebral con ccm	M	0.95340354	\$58,097.58
01	065	Hemorragia intracraneal o infarto cerebral con cc	M	1.050236193	\$63,998.28
01	066	Hemorragia intracraneal o infarto cerebral sin cc/ccm	M	0.952746507	\$58,057.54
01	068	Accidente cerebrovascular inespecifico y oclusión precerebral sin infarto sin ccm	M	0.850769572	\$51,843.37
01	069	Isquemia transitoria	M	0.786687612	\$47,938.41
01	070	Trastornos cerebrovasculares inespecificos con ccm	M	1.627044048	\$99,147.23

CDM	GRD	Nombre	Tipo	Peso Relativo	CMTR
01	071	Trastornos cerebrovasculares inespecíficos con cc	M	0.987005625	\$60,145.19
01	072	Trastornos cerebrovasculares inespecíficos sin cc/ccm	M	0.824244676	\$50,227.02
01	073	Trastornos de nervios craneales y periféricos con ccm	M	1.753574048	\$106,857.60
01	074	Trastornos de nervios craneales y periféricos sin ccm	M	0.614285058	\$37,432.71
01	076	Meningitis viral sin cc/ccm	M	1.208093373	\$73,617.62
01	077	Encefalopatía hipertensiva con ccm	M	3.900674964	\$237,695.55
01	078	Encefalopatía hipertensiva con cc	M	3.816343805	\$232,556.66
01	079	Encefalopatía hipertensiva sin cc/ccm	M	0.943029861	\$57,465.44
01	080	Estupor y coma no traumático con ccm	M	1.435407885	\$87,469.49
01	081	Estupor y coma no traumático sin ccm	M	0.929845016	\$56,661.99
01	085	Estupor y coma traumático, coma con duración menor a una hora con ccm	M	2.250086127	\$137,113.57
01	086	Estupor y coma traumático, coma con duración menor a una hora con cc	M	2.122974202	\$129,367.75
01	087	Estupor y coma traumático, coma con duración menor a una hora sin cc/ccm	M	0.413999417	\$25,227.90
01	091	Otros trastornos del sistema nervioso con ccm	M	3.503596998	\$213,498.80
01	092	Otros trastornos del sistema nervioso con cc	M	3.442029275	\$209,747.05
01	093	Otros trastornos del sistema nervioso sin cc/ccm	M	2.819613317	\$171,818.86
01	094	Infecciones bacteriana y tuberculosa del sistema nervioso con ccm	M	5.183038696	\$315,838.99
01	095	Infecciones bacteriana y tuberculosa del sistema nervioso con cc	M	4.882479294	\$297,523.79
01	096	Infecciones bacteriana y tuberculosa del sistema nervioso sin cc/ccm	M	1.25700302	\$76,598.03
01	097	Infecciones no bacterianas del sistema nervioso, excepto meningitis viral con ccm	M	8.582424206	\$522,987.45
01	098	Infecciones no bacterianas del sistema nervioso, excepto meningitis viral con cc	M	1.732612725	\$105,580.28
01	099	Infecciones no bacterianas del sistema nervioso, excepto meningitis viral sin cc/ccm	M	1.323978404	\$80,679.31
01	100	Convulsiones con ccm	M	1.137323779	\$69,305.13
01	101	Convulsiones sin ccm	M	0.700570532	\$42,690.69
01	102	Cefalea con ccm	M	0.983879653	\$59,954.71
01	103	Cefalea sin ccm	M	0.583619839	\$35,564.06
02	114	Procedimientos de órbita sin cc/ccm	Q	0.775533652	\$47,258.72
02	115	Procedimientos extraoculares excepto de órbita	Q	0.585288067	\$35,665.72
02	117	Procedimientos intraoculares sin cc/ccm	Q	0.543239952	\$33,103.43
02	122	Infecciones agudas mayores del ojo sin cc/ccm	M	0.649513755	\$39,579.44
02	123	Trastornos neurológicos del ojo	M	0.783846132	\$47,765.26

CDM	GRD	Nombre	Tipo	Peso Relativo	CMTR
02	124	Otros trastornos del ojo con ccm	M	1.008488731	\$61,454.31
02	125	Otros trastornos del ojo sin ccm	M	0.499596297	\$30,443.92
03	130	Procedimientos mayores de cabeza y cuello sin cc/ccm	Q	1.490472961	\$90,825.00
03	131	Procedimientos craneal ó facial con cc/ccm	Q	2.583037116	\$157,402.61
03	132	Procedimientos craneal ó facial sin cc/ccm	Q	1.31815604	\$80,324.52
03	134	Otros procedimientos en quirófano de oído, nariz, boca y garganta sin cc/ccm	Q	0.483238581	\$29,447.12
03	136	Procedimientos de senos paranasales y mastoides sin cc/ccm	Q	1.164113362	\$70,937.61
03	138	Procedimientos de boca sin cc/ccm	Q	0.544119573	\$33,157.03
03	139	Procedimientos de glándulas salivales	Q	0.965470793	\$58,832.92
03	146	Neoplasia maligna de oído, nariz, boca y garganta con ccm	M	1.453644623	\$88,580.79
03	148	Neoplasia maligna de oído, nariz, boca y garganta sin cc/ccm	M	0.702355675	\$42,799.47
03	149	Desequilibrio	M	0.585888858	\$35,702.33
03	151	Epistaxis sin ccm	M	0.496035291	\$30,226.92
03	152	Infección de vía respiratoria superior y otitis media con ccm	M	0.839166971	\$51,136.34
03	153	Infección de vía respiratoria superior y otitis media sin ccm	M	0.49471412	\$30,146.41
03	154	Otros diagnósticos de oído, nariz, boca y garganta con ccm	M	0.791184411	\$48,212.43
03	155	Otros diagnósticos de oído, nariz, boca y garganta con cc	M	0.421967577	\$25,713.45
03	156	Otros diagnósticos de oído, nariz, boca y garganta sin cc/ccm	M	0.267527798	\$16,302.35
03	157	Enfermedades oral y dental con ccm	M	1.300154813	\$79,227.57
03	158	Enfermedades oral y dental con cc	M	0.601617235	\$36,660.77
03	159	Enfermedades oral y dental sin cc/ccm	M	0.409377245	\$24,946.23
04	163	Procedimientos mayores de tórax con ccm	Q	7.089204777	\$431,995.09
04	164	Procedimientos mayores de tórax con cc	Q	6.372627126	\$388,328.98
04	165	Procedimientos mayores de tórax sin cc/ccm	Q	3.178120243	\$193,665.21
04	166	Otros procedimientos en quirófano del sistema respiratorio con ccm	Q	6.150970347	\$374,821.87
04	167	Otros procedimientos en quirófano del sistema respiratorio con cc	Q	2.484389904	\$151,391.34
04	168	Otros procedimientos en quirófano del sistema respiratorio sin cc/ccm	Q	2.106645794	\$128,372.74
04	175	Embolia pulmonar o Cor Pulmonale Agudo con ccm	M	4.314834335	\$262,933.19
04	176	Embolia pulmonar o Cor Pulmonale Agudo sin ccm	M	1.067494744	\$65,049.96
04	177	Infecciones e inflamaciones respiratorias con ccm	M	1.32001322	\$80,437.69
04	178	Infecciones e inflamaciones respiratorias con cc	M	1.310007327	\$79,827.96
04	179	Infecciones e inflamaciones respiratorias sin cc/ccm	M	1.084384838	\$66,079.19
04	180	Neoplasias respiratorias con ccm	M	1.208722365	\$73,655.95
04	182	Neoplasias respiratorias sin cc/ccm	M	0.848160011	\$51,684.35

CDM	GRD	Nombre	Tipo	Peso Relativo	CMTR
04	183	Trauma mayor de tórax con CCM	M	2.070062107	\$126,143.44
04	184	Trauma mayor de tórax con CC	M	0.721891498	\$43,989.92
04	186	Derrame pleural con CCM	M	1.290447081	\$78,636.01
04	187	Derrame pleural con CC	M	1.220770655	\$74,390.14
04	188	Derrame pleural sin CC/CCM	M	1.05608634	\$64,354.77
04	189	Edema pulmonar e insuficiencia respiratoria	M	2.063153968	\$125,722.48
04	190	Enfermedad pulmonar obstructiva crónica con CCM	M	0.847003738	\$51,613.89
04	191	Enfermedad pulmonar obstructiva crónica con CC	M	0.843763824	\$51,416.46
04	192	Enfermedad pulmonar obstructiva crónica sin CC/CCM	M	0.74971128	\$45,685.18
04	193	Neumonía simple y pleuritis con CCM	M	1.251604351	\$76,269.05
04	194	Neumonía simple y pleuritis con CC	M	1.063535655	\$64,808.71
04	195	Neumonía simple y pleuritis sin CC/CCM	M	0.809283722	\$49,315.35
04	196	Enfermedad pulmonar intersticial con CCM	M	1.667304636	\$101,600.59
04	197	Enfermedad pulmonar intersticial con CC	M	1.61176671	\$98,216.28
04	198	Enfermedad pulmonar intersticial sin CC/CCM	M	1.301569031	\$79,313.75
04	199	Neumotórax con CCM	M	1.36115789	\$82,944.92
04	200	Neumotórax con CC	M	1.08064284	\$65,851.17
04	201	Neumotórax sin CC/CCM	M	0.906217284	\$55,222.19
04	202	Bronquitis y asma con CC/CCM	M	0.572106862	\$34,862.49
04	203	Bronquitis y asma sin CC/CCM	M	0.457893298	\$27,902.66
04	204	Signos y síntomas respiratorios	M	1.112391136	\$67,785.81
04	205	Otros diagnósticos del sistema respiratorio con CCM	M	2.700112278	\$164,536.83
04	206	Otros diagnósticos del sistema respiratorio sin CCM	M	0.745873599	\$45,451.32
04	207	Diagnósticos del sistema respiratorio con ventilación asistida mayor de 96 horas	M	5.872043051	\$357,824.87
04	208	Diagnósticos del sistema respiratorio con ventilación asistida menor de 96 horas	M	6.053725856	\$368,896.08
05	215	Implante de otro sistema de asistencia cardíaca	Q	24.36985743	\$1,485,026.76
05	230	Otros procedimientos cardiotorácicos sin CC/CCM	Q	7.895382938	\$481,121.20
05	237	Procedimientos cardiovasculares mayores con CCM	Q	7.934638564	\$483,513.32
05	238	Procedimientos cardiovasculares mayores sin CCM	Q	4.878014143	\$297,251.70
05	239	Amputación por trastornos del sistema circulatorio, excepto miembro superior y dedos del pie con CCM	Q	3.540638209	\$215,755.98
05	240	Amputación por trastornos del sistema circulatorio, excepto miembro superior y dedos del pie con CC	Q	1.932889761	\$117,784.56
05	241	Amputación por trastornos del sistema circulatorio, excepto miembro superior y dedos del pie sin CC/CCM	Q	1.53888547	\$93,775.11
05	244	Implantación de marcapasos permanente sin CC/CCM	Q	2.139466673	\$130,372.75
05	245	Procedimientos de generador de cardioversor/desfibrilador automatizado implantable (cdai)	Q	1.903884972	\$116,017.10
05	249	Procedimiento cardiovascular percutáneo con prótesis endovascular (stent) sin liberación de fármacos sin CCM	Q	2.43061249	\$148,114.31
05	250	Procedimientos cardiovasculares percutáneos sin prótesis endovascular (stent) de la arteria coronaria con CCM	Q	3.178255612	\$193,673.46
05	251	Procedimientos cardiovasculares percutáneos sin prótesis endovascular (stent) de la arteria coronaria sin CCM	Q	2.118388935	\$129,088.33
05	254	Otros procedimientos vasculares sin CC/CCM	Q	1.790422005	\$109,103.00

CDM	GRD	Nombre	Tipo	Peso Relativo	CMTR
05	256	Amputación por trastornos del sistema circulatorio de miembro superior y dedos del pie con cc	Q	1.342182428	\$81,788.61
05	257	Amputación por trastornos del sistema circulatorio de miembro superior y dedos del pie sin cc/ccm	Q	1.134370446	\$69,125.17
05	259	Reemplazo de dispositivo de marcapaso sin ccm	Q	1.609288785	\$98,065.28
05	262	Revisión de marcapasos excepto reemplazo sin cc/ccm	Q	1.340917455	\$81,711.53
05	263	Ligadura y extirpación venosa	Q	0.612346242	\$37,314.56
05	264	Otros procedimientos del sistema circulatorio en quirófano	Q	1.569404737	\$95,634.87
05	280	Infarto agudo del miocardio, alta por mejoría con ccm	M	6.837089123	\$416,631.91
05	281	Infarto agudo del miocardio, alta por mejoría con cc	M	3.430556973	\$209,047.96
05	282	Infarto agudo del miocardio, alta por mejoría sin cc/ccm	M	2.63460083	\$160,544.75
05	283	Infarto agudo del miocardio, alta por defunción con ccm	M	7.067894057	\$430,696.48
05	284	Infarto agudo del miocardio, alta por defunción con cc	M	3.561178102	\$217,007.62
05	285	Infarto agudo del miocardio, alta por defunción sin cc/ccm	M	3.104829032	\$189,199.06
05	287	Trastornos circulatorios excepto infarto agudo del miocardio con cateterismo cardiaco sin ccm	M	2.131969196	\$129,915.87
05	288	Endocarditis aguda y subaguda con ccm	M	4.873005566	\$296,946.49
05	291	Insuficiencia cardiaca y choque con ccm	M	3.618716466	\$220,513.84
05	292	Insuficiencia cardiaca y choque con cc	M	1.765026227	\$107,555.46
05	293	Insuficiencia cardiaca y choque sin cc/ccm	M	1.578832987	\$96,209.39
05	294	Tromboflebitis venosa profunda con cc/ccm	M	1.035473677	\$63,098.69
05	295	Tromboflebitis venosa profunda sin cc/ccm	M	0.850028018	\$51,798.18
05	296	Paro cardiaco no explicado con ccm	M	1.673665553	\$101,988.21
05	297	Paro cardiaco no explicado con cc	M	3.118511678	\$190,032.84
05	298	Paro cardiaco no explicado sin cc/ccm	M	1.300477046	\$79,247.21
05	299	Trastornos vasculares periféricos con ccm	M	2.108094322	\$128,461.01
05	300	Trastornos vasculares periféricos con cc	M	1.535644066	\$93,577.59
05	301	Trastornos vasculares periféricos sin cc/ccm	M	1.075925191	\$65,563.69
05	302	Ateroesclerosis con ccm	M	3.363968874	\$204,990.28
05	303	Ateroesclerosis sin ccm	M	1.914599315	\$116,670.00
05	304	Hipertensión con ccm	M	2.28809373	\$139,429.64
05	305	Hipertensión sin ccm	M	1.202076401	\$73,250.97
05	306	Cardiopatía congénita y trastornos valvulares con ccm	M	2.780772043	\$169,451.99
05	307	Cardiopatía congénita y trastornos valvulares sin ccm	M	1.535398024	\$93,562.60
05	308	Arritmia cardiaca y trastornos de conducción con ccm	M	4.003607488	\$243,967.95
05	309	Arritmia cardiaca y trastornos de conducción con cc	M	2.365143833	\$144,124.84
05	310	Arritmia cardiaca y trastornos de conducción sin cc/ccm	M	0.811606704	\$49,456.90
05	311	Angina de pecho	M	2.386941726	\$145,453.14

CDM	GRD	Nombre	Tipo	Peso Relativo	CMTR
05	312	Síncope y colapso	M	2.017221939	\$122,923.52
05	313	Dolor torácico	M	0.629110997	\$38,336.16
05	314	Otros diagnósticos del sistema circulatorio con CCM	M	4.718931933	\$287,557.70
05	315	Otros diagnósticos del sistema circulatorio con CC	M	3.045478685	\$185,582.43
05	316	Otros diagnósticos del sistema circulatorio sin CC/CCM	M	0.722737042	\$44,041.45
06	326	Procedimientos en estómago, esófago y duodeno con CCM	Q	8.089788921	\$492,967.72
06	327	Procedimientos en estómago, esófago y duodeno con CC	Q	1.901185683	\$115,852.61
06	328	Procedimientos en estómago, esófago y duodeno sin CC/CCM	Q	1.198570304	\$73,037.32
06	329	Procedimientos mayores en intestino delgado y grueso con CCM	Q	2.974803768	\$181,275.71
06	330	Procedimientos mayores en intestino delgado y grueso con CC	Q	3.104775999	\$189,195.83
06	331	Procedimientos mayores en intestino delgado y grueso sin CC/CCM	Q	2.884205408	\$175,754.91
06	333	Resección rectal con CC	Q	3.068747725	\$187,000.38
06	335	Adhesiolisis peritoneal con CCM	Q	3.095295399	\$188,618.11
06	336	Adhesiolisis peritoneal con CC	Q	2.912096783	\$177,454.53
06	337	Adhesiolisis peritoneal sin CC/CCM	Q	1.982463306	\$120,805.43
06	338	Apendicectomía con diagnóstico principal complicado con CCM	Q	1.587223109	\$96,720.66
06	339	Apendicectomía con diagnóstico principal complicado con CC	Q	1.660566834	\$101,190.01
06	340	Apendicectomía con diagnóstico principal complicado sin CC/CCM	Q	1.058829907	\$64,521.95
06	341	Apendicectomía sin diagnóstico principal complicado con CCM	Q	1.501471415	\$91,495.21
06	342	Apendicectomía sin diagnóstico principal complicado con CC	Q	1.210888225	\$73,787.93
06	343	Apendicectomía sin diagnóstico principal complicado sin CC/CCM	Q	0.992438445	\$60,476.25
06	344	Procedimientos menores en intestino delgado y grueso con CCM	Q	3.80190251	\$231,676.65
06	345	Procedimientos menores en intestino delgado y grueso con CC	Q	2.614471065	\$159,318.10
06	346	Procedimientos menores en intestino delgado y grueso sin CC/CCM	Q	2.156019533	\$131,381.43
06	347	Procedimientos en ano y estomas con CCM	Q	1.779823691	\$108,457.17
06	348	Procedimientos en ano y estomas con CC	Q	1.276681443	\$77,797.18
06	349	Procedimientos en ano y estomas sin CC/CCM	Q	0.620624319	\$37,819.00
06	350	Procedimientos en hernia inguinal y femoral con CCM	Q	0.916213346	\$55,831.32
06	351	Procedimientos en hernia inguinal y femoral con CC	Q	0.74083795	\$45,144.47

CDM	GRD	Nombre	Tipo	Peso Relativo	CMTR
06	352	Procedimientos en hernia inguinal y femoral sin cc/ccm	Q	0.598986664	\$36,500.47
06	353	Procedimientos en hernia excepto inguinal y femoral con ccm	Q	2.931296033	\$178,624.48
06	354	Procedimientos en hernia excepto inguinal y femoral con cc	Q	1.562953899	\$95,241.77
06	355	Procedimientos en hernia excepto inguinal y femoral sin cc/ccm	Q	0.628760334	\$38,314.79
06	356	Otros procedimientos en quirófano del sistema digestivo con ccm	Q	2.524234044	\$153,819.33
06	357	Otros procedimientos en quirófano del sistema digestivo con cc	Q	2.286397953	\$139,326.30
06	358	Otros procedimientos en quirófano del sistema digestivo sin cc/ccm	Q	1.367621156	\$83,338.77
06	368	Trastornos esofágicos mayores con ccm	M	3.332888101	\$203,096.31
06	369	Trastornos esofágicos mayores con cc	M	1.194886742	\$72,812.85
06	370	Trastornos esofágicos mayores sin cc/ccm	M	0.582886263	\$35,519.36
06	371	Trastornos gastrointestinales mayores e infecciones peritoneales con ccm	M	1.196558443	\$72,914.72
06	372	Trastornos gastrointestinales mayores e infecciones peritoneales con cc	M	0.972338989	\$59,251.45
06	373	Trastornos gastrointestinales mayores e infecciones peritoneales sin cc/ccm	M	0.853989391	\$52,039.58
06	374	Neoplasias malignas del sistema digestivo con ccm	M	1.330146889	\$81,055.20
06	375	Neoplasias malignas del sistema digestivo con cc	M	1.090996287	\$66,482.07
06	376	Neoplasias malignas del sistema digestivo sin cc/ccm	M	0.729944468	\$44,480.65
06	377	Hemorragia gastrointestinal con ccm	M	0.966608155	\$58,902.23
06	378	Hemorragia gastrointestinal con cc	M	0.914904942	\$55,751.59
06	379	Hemorragia gastrointestinal sin cc/ccm	M	0.726267	\$44,256.55
06	380	Úlcera péptica complicada con ccm	M	3.180820834	\$193,829.78
06	382	Úlcera péptica complicada sin cc/ccm	M	0.775057596	\$47,229.71
06	383	Úlcera péptica no complicada con ccm	M	0.84498307	\$51,490.76
06	384	Úlcera péptica no complicada sin ccm	M	0.75420975	\$45,959.30
06	387	Enfermedad intestinal inflamatoria sin cc/ccm	M	2.079557996	\$126,722.09
06	388	Obstrucción gastrointestinal con ccm	M	1.150639939	\$70,116.58
06	389	Obstrucción gastrointestinal con cc	M	0.649584523	\$39,583.75
06	390	Obstrucción gastrointestinal sin cc/ccm	M	0.563969375	\$34,366.62
06	391	Esofagitis, gastroenteritis y alteraciones misceláneas digestivas con ccm	M	0.742058806	\$45,218.86
06	392	Esofagitis, gastroenteritis y alteraciones misceláneas digestivas sin ccm	M	0.415441876	\$25,315.79
06	393	Otros diagnósticos del sistema digestivo con ccm	M	1.112537248	\$67,794.72
06	394	Otros diagnósticos del sistema digestivo con cc	M	0.845895037	\$51,546.33

CDM	GRD	Nombre	Tipo	Peso Relativo	CMTR
06	395	Otros diagnósticos del sistema digestivo sin CC/CCM	M	0.556768983	\$33,927.85
07	405	Procedimientos en páncreas, hígado y vías hepáticas con CCM	Q	11.88211624	\$724,060.89
07	406	Procedimientos en páncreas, hígado y vías hepáticas con CC	Q	3.390326408	\$206,596.43
07	407	Procedimientos en páncreas, hígado y vías hepáticas sin CC/CCM	Q	2.062323381	\$125,671.86
07	409	Procedimientos en el tracto biliar excepto solo colecistectomía con o sin exploración de vías biliares con CC	Q	3.005452967	\$183,143.38
07	410	Procedimientos en el tracto biliar excepto solo colecistectomía con o sin exploración de vías biliares sin CC/CCM	Q	1.719078583	\$104,755.55
07	414	Colecistectomía no laparoscópica, sin exploración de vías biliares con CCM	Q	1.534231215	\$93,491.50
07	415	Colecistectomía no laparoscópica, sin exploración de vías biliares con CC	Q	1.361007425	\$82,935.75
07	416	Colecistectomía no laparoscópica, sin exploración de vías biliares sin CC/CCM	Q	0.79364823	\$48,362.57
07	417	Colecistectomía laparoscópica, sin exploración de vías biliares con CCM	Q	1.186046757	\$72,274.17
07	418	Colecistectomía laparoscópica, sin exploración de vías biliares con CC	Q	1.144330005	\$69,732.07
07	419	Colecistectomía laparoscópica, sin exploración de vías biliares sin CC/CCM	Q	0.745089809	\$45,403.56
07	420	Procedimientos diagnósticos hepatobiliares con CCM	Q	5.645596119	\$344,025.87
07	421	Procedimientos diagnósticos hepatobiliares con CC	Q	2.69547652	\$164,254.34
07	422	Procedimientos diagnósticos hepatobiliares sin CC/CCM	Q	1.647324533	\$100,383.07
07	424	Otros procedimientos hepatobiliares o del páncreas en quirófano con CC	Q	1.74531835	\$106,354.52
07	425	Otros procedimientos hepatobiliares o del páncreas en quirófano sin CC/CCM	Q	1.595152157	\$97,203.84
07	432	Cirrosis y hepatitis alcohólica con CCM	M	1.089710851	\$66,403.74
07	433	Cirrosis y hepatitis alcohólica con CC	M	1.011706312	\$61,650.38
07	434	Cirrosis y hepatitis alcohólica sin CC/CCM	M	0.774089415	\$47,170.71
07	435	Neoplasias malignas del sistema hepatobiliar o del páncreas con CCM	M	1.357230223	\$82,705.58
07	436	Neoplasias malignas del sistema hepatobiliar o del páncreas con CC	M	1.281559089	\$78,094.41
07	437	Neoplasias malignas del sistema hepatobiliar o del páncreas sin CC/CCM	M	1.454947662	\$88,660.19
07	438	Trastornos del páncreas, excepto neoplasias malignas con CCM	M	4.669100807	\$284,521.14
07	439	Trastornos del páncreas, excepto neoplasias malignas con CC	M	1.111372257	\$67,723.73
07	440	Trastornos del páncreas, excepto neoplasias malignas sin CC/CCM	M	0.827105382	\$50,401.35

CDM	GRD	Nombre	Tipo	Peso Relativo	CMTR
07	441	Trastornos del hígado excepto neoplasia maligna, cirrosis y hepatitis alcohólica con ccm	M	1.654888451	\$100,843.99
07	442	Trastornos del hígado excepto neoplasia maligna, cirrosis y hepatitis alcohólica con cc	M	1.125105223	\$68,560.57
07	443	Trastornos del hígado excepto neoplasia maligna, cirrosis y hepatitis alcohólica sin cc/ccm	M	0.879393291	\$53,587.62
07	444	Trastornos del tracto biliar con ccm	M	4.826576408	\$294,117.24
07	445	Trastornos del tracto biliar con cc	M	0.651367092	\$39,692.38
07	446	Trastornos del tracto biliar sin cc/ccm	M	0.529644147	\$32,274.94
08	453	Fusión espinal combinada anterior/posterior con ccm	Q	9.854044546	\$600,476.22
08	454	Fusión espinal combinada anterior/posterior con cc	Q	11.95085544	\$728,249.65
08	455	Fusión espinal combinada anterior/posterior sin cc/ccm	Q	5.878747647	\$358,233.43
08	458	Fusión espinal excepto cervical con curvatura espinal/neoplasia maligna/infección o más de 9 fusiones sin cc/ccm	Q	7.175995741	\$437,283.88
08	459	Fusión espinal excepto cervical con ccm	Q	5.173918261	\$315,283.22
08	460	Fusión espinal excepto cervical sin ccm	Q	3.659197825	\$222,980.65
08	463	Desbridamiento de herida e injerto de piel, excepto en mano, por alteraciones musculoesqueléticas y del tejido conectivo con ccm	Q	13.32048663	\$811,710.91
08	464	Desbridamiento de herida e injerto de piel, excepto en mano, por alteraciones musculoesqueléticas y del tejido conectivo con cc	Q	4.912144021	\$299,331.47
08	465	Desbridamiento de herida e injerto de piel, excepto en mano, por alteraciones musculoesqueléticas y del tejido conectivo sin cc/ccm	Q	1.722950905	\$104,991.51
08	468	Revisión de reemplazo de cadera o de rodilla sin cc/ccm	Q	3.196742435	\$194,799.99
08	469	Reemplazo de articulación mayor o reimplante de extremidad inferior con ccm	Q	4.787777823	\$291,752.97
08	470	Reemplazo de articulación mayor o reimplante de extremidad inferior sin ccm	Q	2.159622818	\$131,601.00
08	471	Fusión espinal cervical con ccm	Q	10.29924822	\$627,605.61
08	473	Fusión espinal cervical sin cc/ccm	Q	3.466025228	\$211,209.29
08	475	Amputación por trastornos del sistema musculoesquelético y tejido conectivo con cc	Q	2.080751099	\$126,794.79
08	476	Amputación por trastornos del sistema musculoesquelético y tejido conectivo sin cc/ccm	Q	1.688285386	\$102,879.10
08	477	Biopsias del sistema musculoesquelético y del tejido conectivo con ccm	Q	3.429981719	\$209,012.90
08	479	Biopsias del sistema musculoesquelético y del tejido conectivo sin cc/ccm	Q	1.952467651	\$118,977.58
08	480	Procedimientos en cadera y fémur, excepto procedimientos mayores de articulaciones con ccm	Q	2.455389171	\$149,624.13
08	481	Procedimientos en cadera y fémur, excepto procedimientos mayores de articulaciones con cc	Q	2.271007154	\$138,388.43
08	482	Procedimientos en cadera y fémur, excepto procedimientos mayores de articulaciones sin cc/ccm	Q	1.693945811	\$103,224.03
08	488	Procedimientos de rodilla sin diagnóstico principal de infección con cc/ccm	Q	1.573604684	\$95,890.80

CDM	GRD	Nombre	Tipo	Peso Relativo	CMTR
08	489	Procedimientos de rodilla sin diagnóstico principal de infección sin CC/CCM	Q	1.006332764	\$61,322.93
08	492	Procedimientos de húmero y de la extremidad inferior excepto cadera, pie y fémur con CCM	Q	4.617602246	\$281,382.97
08	493	Procedimientos de húmero y de la extremidad inferior excepto cadera, pie y fémur con CC	Q	2.923810192	\$178,168.31
08	494	Procedimientos de húmero y de la extremidad inferior excepto cadera, pie y fémur sin CC/CCM	Q	1.680682112	\$102,415.78
08	495	Escisión local y retiro de dispositivo de fijación interna, excepto cadera y fémur con CCM	Q	1.057443103	\$64,437.44
08	496	Escisión local y retiro de dispositivo de fijación interna, excepto cadera y fémur con CC	Q	0.906828526	\$55,259.44
08	497	Escisión local y retiro de dispositivo de fijación interna, excepto cadera y fémur sin CC/CCM	Q	0.68622973	\$41,816.80
08	499	Escisión local y retiro del dispositivo de fijación interna de cadera y fémur sin CC/CCM	Q	1.357570852	\$82,726.34
08	501	Procedimientos en tejidos blandos con CC	Q	2.263708081	\$137,943.65
08	502	Procedimientos en tejidos blandos sin CC/CCM	Q	0.479508511	\$29,219.83
08	504	Procedimientos en pie con CC	Q	1.58238727	\$96,425.98
08	505	Procedimientos en pie sin CC/CCM	Q	0.852204792	\$51,930.83
08	506	Procedimientos mayores en dedo pulgar y articulaciones	Q	0.520830179	\$31,737.84
08	508	Procedimientos mayores en hombro ó codo sin CC/CCM	Q	0.723144167	\$44,066.26
08	509	Artroscopia	Q	0.656893657	\$40,029.15
08	510	Procedimientos en hombro, codo o antebrazo excepto procedimientos mayores en articulación con CCM	Q	1.845152558	\$112,438.12
08	511	Procedimientos en hombro, codo o antebrazo excepto procedimientos mayores en articulación con CC	Q	1.605571582	\$97,838.77
08	512	Procedimientos en hombro, codo o antebrazo excepto procedimientos mayores en articulación con CC	Q	1.010374258	\$61,569.21
08	513	Procedimientos en hombro, codo o antebrazo excepto procedimientos mayores en articulación sin CC/CCM	Q	0.754917602	\$46,002.44
08	514	Procedimientos en mano o muñeca, excepto procedimientos mayores en articulaciones de dedo pulgar sin CC/CCM	Q	0.577469548	\$35,189.28
08	515	Otros procedimientos en quirófano del sistema musculoesquelético y tejido conectivo con CCM	Q	4.533403702	\$276,252.16
08	516	Otros procedimientos en quirófano del sistema musculoesquelético y tejido conectivo con CC	Q	2.151185213	\$131,086.84
08	517	Otros procedimientos en quirófano del sistema musculoesquelético y tejido conectivo sin CC/CCM	Q	1.334943643	\$81,347.50
08	518	Procedimientos de espalda y cuello excepto fusión espinal con CCM o dispositivo de disco/neuroestimulador	Q	2.683803085	\$163,542.99
08	519	Procedimientos de espalda y cuello excepto fusión espinal con CC	Q	1.916958842	\$116,813.78
08	520	Procedimientos de espalda y cuello excepto fusión espinal sin CC/CCM	Q	1.385821936	\$84,447.87
08	533	Fracturas de fémur con CCM	M	1.025733152	\$62,505.13

CDM	GRD	Nombre	Tipo	Peso Relativo	CMTR
08	534	Fracturas de fémur sin ccm	M	0.61634339	\$37,558.14
08	535	Fracturas de cadera y pelvis con ccm	M	2.805115929	\$170,935.44
08	536	Fracturas de cadera y pelvis sin ccm	M	0.710262729	\$43,281.30
08	537	Esguinces, luxaciones y dislocaciones de cadera, pelvis y muslo con cc/ccm	M	0.588426706	\$35,856.98
08	538	Esguinces, luxaciones y dislocaciones de cadera, pelvis y muslo sin cc/ccm	M	0.567009367	\$34,551.87
08	539	Osteomielitis con ccm	M	1.796124559	\$109,450.50
08	540	Osteomielitis con cc	M	1.233424801	\$75,161.25
08	541	Osteomielitis sin cc/ccm	M	1.047393104	\$63,825.03
08	542	Fracturas patológicas y neoplasias malignas del tejido conectivo y musculoesquelético con ccm	M	1.165556407	\$71,025.55
08	543	Fracturas patológicas y neoplasias malignas del tejido conectivo y musculoesquelético con cc	M	1.130099276	\$68,864.89
08	544	Fracturas patológicas y neoplasias malignas del tejido conectivo y musculoesquelético sin cc/ccm	M	0.860981111	\$52,465.63
08	545	Trastornos del tejido conectivo con ccm	M	1.820609322	\$110,942.53
08	546	Trastornos del tejido conectivo con cc	M	0.773936863	\$47,161.41
08	547	Trastornos del tejido conectivo sin cc/ccm	M	0.603097603	\$36,750.98
08	550	Artritis séptica sin cc/ccm	M	0.823716335	\$50,194.83
08	551	Problemas médicos de espalda con ccm	M	1.131033299	\$68,921.81
08	552	Problemas médicos de espalda sin ccm	M	0.656220007	\$39,988.10
08	553	Enfermedades óseas y artropatías con ccm	M	2.74552717	\$167,304.27
08	554	Enfermedades óseas y artropatías sin ccm	M	0.391201563	\$23,838.66
08	555	Signos y síntomas del sistema musculoesquelético y tejido conectivo con ccm	M	0.942950395	\$57,460.60
08	556	Signos y síntomas del sistema musculoesquelético y tejido conectivo sin ccm	M	0.725903108	\$44,234.38
08	557	Tendinitis, miositis y bursitis con ccm	M	0.898296675	\$54,739.53
08	558	Tendinitis, miositis y bursitis sin ccm	M	0.387794961	\$23,631.07
08	561	Vigilancia postoperatoria del sistema musculoesquelético y del tejido conectivo sin cc/ccm	M	0.629235442	\$38,343.74
08	562	Fracturas, esguinces, luxaciones y dislocaciones excepto fémur, cadera, pelvis y muslo con ccm	M	0.869600884	\$52,990.90
08	563	Fracturas, esguinces, luxaciones y dislocaciones excepto fémur, cadera, pelvis y muslo sin ccm	M	0.391595754	\$23,862.68
08	564	Otros diagnósticos del sistema musculoesquelético y tejido conectivo con ccm	M	1.770941898	\$107,915.94
08	565	Otros diagnósticos del sistema musculoesquelético y tejido conectivo con cc	M	0.704422246	\$42,925.40
08	566	Otros diagnósticos del sistema musculoesquelético y tejido conectivo sin cc/ccm	M	0.386070558	\$23,525.99

CDM	GRD	Nombre	Tipo	Peso Relativo	CMTR
09	571	Desbridamiento de piel con cc	Q	2.231267604	\$135,966.82
09	572	Desbridamiento de piel sin cc/ccm	Q	1.966584569	\$119,837.83
09	575	Injerto por úlceras de piel ó celulitis sin cc/ccm	Q	1.180319746	\$71,925.18
09	577	Injerto excepto por úlceras de piel ó celulitis con cc	Q	2.786709412	\$169,813.80
09	578	Injerto excepto por úlceras de piel ó celulitis sin cc/ccm	Q	0.701747784	\$42,762.43
09	579	Otros procedimientos en piel, tejido subcutáneo y mama con ccm	Q	1.069053673	\$65,144.96
09	580	Otros procedimientos en piel, tejido subcutáneo y mama con cc	Q	1.517272722	\$92,458.10
09	581	Otros procedimientos en piel, tejido subcutáneo y mama sin cc/ccm	Q	0.4531779	\$27,615.32
09	583	Mastectomía total por neoplasia maligna sin cc/ccm	Q	0.928225618	\$56,563.31
09	584	Biopsia de mama, escisión local y otros procedimientos de mama con cc/ccm	Q	0.492215018	\$29,994.12
09	585	Biopsia de mama, escisión local y otros procedimientos de mama sin cc/ccm	Q	0.523924643	\$31,926.41
09	592	Úlceras de la piel con ccm	M	1.100920849	\$67,086.85
09	593	Úlceras de la piel con cc	M	0.872299625	\$53,155.35
09	594	Úlceras de la piel sin cc/ccm	M	0.701112772	\$42,723.73
09	596	Trastornos mayores de piel sin ccm	M	0.600752007	\$36,608.04
09	598	Neoplasias malignas de mama con cc	M	0.778286162	\$47,426.45
09	599	Neoplasias malignas de mama sin cc/ccm	M	0.610283902	\$37,188.89
09	601	Neoplasias benignas de mama sin cc/ccm	M	0.314545745	\$19,167.48
09	602	Celulitis con ccm	M	1.053415812	\$64,192.03
09	603	Celulitis sin ccm	M	0.668443583	\$40,732.97
09	604	Traumatismos en piel, tejido subcutáneo y mama con ccm	M	0.731820154	\$44,594.95
09	605	Traumatismos en piel, tejido subcutáneo y mama sin ccm	M	0.418506041	\$25,502.52
09	607	Trastornos menores de piel sin ccm	M	0.317653245	\$19,356.85
10	616	Amputación de miembro inferior por trastornos endócrinos, nutricionales y metabólicos con ccm	Q	3.141898453	\$191,457.96
10	618	Amputación de miembro inferior por trastornos endócrinos, nutricionales y metabólicos sin cc/ccm	Q	1.424323575	\$86,794.05
10	621	Procedimientos en quirófano por obesidad sin cc/ccm	Q	1.45616938	\$88,734.64
10	622	Injertos cutáneos y desbridamiento de heridas por trastornos endócrinos, nutricionales y metabólicos con ccm	Q	10.75524161	\$655,392.49
10	623	Injertos cutáneos y desbridamiento de heridas por trastornos endócrinos, nutricionales y metabólicos con cc	Q	1.802813107	\$109,858.08
10	624	Injertos cutáneos y desbridamiento de heridas por trastornos endócrinos, nutricionales y metabólicos sin cc/ccm	Q	1.608087908	\$97,992.10

CDM	GRD	Nombre	Tipo	Peso Relativo	CMTR
10	627	Procedimientos en glándulas tiroideas, paratiroides y conducto tirogloso sin cc/ccm	Q	1.249341888	\$76,131.19
10	628	Otros procedimientos en quirófano por trastornos endócrinos, nutricionales y metabólicos con ccm	Q	5.5404436	\$337,618.18
10	629	Otros procedimientos en quirófano por trastornos endócrinos, nutricionales y metabólicos con cc	Q	4.95627172	\$302,020.48
10	630	Otros procedimientos en quirófano por trastornos endócrinos, nutricionales y metabólicos sin cc/ccm	Q	1.371382451	\$83,567.98
10	637	Diabetes con ccm	M	0.80881067	\$49,286.52
10	638	Diabetes con cc	M	0.729390822	\$44,446.91
10	639	Diabetes sin cc/ccm	M	0.688849916	\$41,976.47
10	640	Trastornos nutricionales, metabólicos, de líquidos y electrolitos con ccm	M	3.850814488	\$234,657.20
10	641	Trastornos nutricionales, metabólicos, de líquidos y electrolitos sin ccm	M	0.692139459	\$42,176.92
10	642	Errores innatos del metabolismo y otros	M	1.641697201	\$100,040.15
10	643	Trastornos endócrinos con ccm	M	1.007556421	\$61,397.50
10	644	Trastornos endócrinos con cc	M	0.786870349	\$47,949.54
10	645	Trastornos endócrinos sin cc/ccm	M	0.677097952	\$41,260.34
11	658	Procedimientos de riñón y uréter por neoplasia sin cc/ccm	Q	2.013417156	\$122,691.66
11	659	Procedimientos de riñón y uréter por enfermedad no neoplásica con ccm	Q	4.817985921	\$293,593.76
11	660	Procedimientos de riñón por enfermedad no neoplásica con cc	Q	1.87355005	\$114,168.58
11	661	Procedimientos de riñón y uréter por enfermedad no neoplásica sin cc/ccm	Q	1.60342993	\$97,708.26
11	663	Procedimientos menores de vejiga con cc	Q	1.308171943	\$79,716.11
11	664	Procedimientos menores de vejiga sin cc/ccm	Q	0.783452152	\$47,741.25
11	672	Procedimientos uretrales sin cc/ccm	Q	0.861289779	\$52,484.44
11	673	Otros procedimientos de riñón y tracto urinario con ccm	Q	2.219258194	\$135,235.01
11	674	Otros procedimientos de riñón y tracto urinario con cc	Q	1.623008857	\$98,901.34
11	675	Otros procedimientos de riñón y tracto urinario sin cc/ccm	Q	1.551332494	\$94,533.60
11	682	Insuficiencia renal con ccm	M	1.532754735	\$93,401.52
11	683	Insuficiencia renal con cc	M	1.314168624	\$80,081.53
11	684	Insuficiencia renal sin cc/ ccm	M	0.855940661	\$52,158.48

CDM	GRD	Nombre	Tipo	Peso Relativo	CMTR
11	685	Ingreso para diálisis renal	M	0.590444037	\$35,979.91
11	688	Neoplasias de riñón y tracto urinario sin cc/ccm	M	0.903976457	\$55,085.64
11	689	Infecciones de riñón y tracto urinario con ccm	M	0.947480654	\$57,736.66
11	690	Infecciones de riñón y tracto urinario sin ccm	M	0.560854273	\$34,176.79
11	692	Cálculos urinarios con litotricia extracorpórea por onda de choque sin cc/ccm	M	0.413814518	\$25,216.63
11	694	Cálculos urinarios sin litotricia extracorpórea por onda de choque sin ccm	M	0.441748419	\$26,918.84
11	696	Signos y síntomas del riñón y tracto urinario sin ccm	M	0.713218185	\$43,461.40
11	697	Estenosis uretral	M	0.422099276	\$25,721.48
11	698	Otros diagnósticos del riñón y tracto urinario con ccm	M	1.287100698	\$78,432.10
11	699	Otros diagnósticos del riñón y tracto urinario con cc	M	0.981324704	\$59,799.01
11	700	Otros diagnósticos del riñón y tracto urinario sin cc/ccm	M	0.825424384	\$50,298.91
12	707	Procedimientos mayores en pelvis masculina con cc/ccm	Q	2.020708294	\$123,135.96
12	708	Procedimientos mayores en pelvis masculina sin cc/ccm	Q	1.627628785	\$99,182.87
12	709	Procedimientos en pene con cc/ccm	Q	0.56344062	\$34,334.40
12	710	Procedimientos en pene sin cc/ccm	Q	0.475620839	\$28,982.92
12	711	Procedimientos en testículos con cc/ccm	Q	1.05158956	\$64,080.75
12	712	Procedimientos en testículos sin cc/ccm	Q	0.489915531	\$29,854.00
12	714	Prostatectomía transuretral sin cc/ccm	Q	0.848884464	\$51,728.50
12	718	Otros procedimientos en quirófano en aparato reproductor masculino excepto por neoplasia maligna sin cc/ccm	Q	1.111453069	\$67,728.65
12	723	Neoplasias malignas del aparato reproductor masculino con cc	M	1.115462049	\$67,972.95
12	724	Neoplasias malignas del aparato reproductor masculino sin cc/ccm	M	0.841932742	\$51,304.88
12	725	Hipertrofia prostática benigna con ccm	M	0.912525337	\$55,606.58
12	726	Hipertrofia prostática benigna sin ccm	M	0.369958925	\$22,544.20
12	728	Inflamación del aparato reproductor masculino sin ccm	M	0.468284617	\$28,535.87
12	729	Otros diagnósticos del aparato reproductor masculino con cc/ccm	M	0.482703493	\$29,414.52
12	730	Otros diagnósticos del aparato reproductor masculino sin cc/ccm	M	0.26328546	\$16,043.83
13	735	Evisceración pélvica, histerectomía radical y vulvectomía radical sin cc/ccm	Q	1.345017854	\$81,961.39
13	738	Procedimientos en útero y anexos por neoplasia maligna de ovario o anexos sin cc/ccm	Q	1.356660811	\$82,670.88
13	740	Procedimientos en útero y anexos por neoplasia maligna no ovárica ni de anexos con cc	Q	1.612955436	\$98,288.72

CDM	GRD	Nombre	Tipo	Peso Relativo	CMTR
13	741	Procedimientos en útero y anexos por neoplasia maligna no ovárica ni de anexos sin cc/ccm	Q	1.390318497	\$84,721.88
13	742	Procedimientos en útero y anexos por neoplasia benigna con cc/ccm	Q	1.16938699	\$71,258.97
13	743	Procedimientos en útero y anexos por neoplasia benigna sin cc/ccm	Q	0.952510181	\$58,043.14
13	744	Dilatación y legrado, conización, interrupción tubárica incisional y laparoscópica con cc/ccm	Q	0.912908943	\$55,629.96
13	745	Dilatación y legrado, conización, interrupción tubárica incisional y laparoscópica sin cc/ccm	Q	0.615810921	\$37,525.69
13	746	Procedimientos en vagina, cérvix y vulva con cc/ccm	Q	0.756600598	\$46,104.99
13	747	Procedimientos en vagina, cérvix y vulva sin cc/ccm	Q	0.353433403	\$21,537.18
13	748	Procedimientos reconstructivos del aparato reproductor femenino	Q	0.598264989	\$36,456.49
13	749	Otros procedimientos en quirófano del aparato reproductor femenino con cc/ccm	Q	1.363461266	\$83,085.28
13	750	Otros procedimientos en quirófano del aparato reproductor femenino sin cc/ccm	Q	1.106485424	\$67,425.94
13	754	Neoplasias malignas del aparato reproductor femenino con ccm	M	1.030165631	\$62,775.24
13	755	Neoplasias malignas del aparato reproductor femenino con cc	M	0.853533361	\$52,011.79
13	756	Neoplasias malignas del aparato reproductor femenino sin cc/ccm	M	0.70070368	\$42,698.80
13	757	Infecciones del aparato reproductor femenino con ccm	M	0.624507336	\$38,055.62
13	758	Infecciones del aparato reproductor femenino con cc	M	0.333304147	\$20,310.57
13	759	Infecciones del aparato reproductor femenino sin cc/ccm	M	0.31927676	\$19,455.78
13	760	Trastornos menstruales y otros del aparato reproductor femenino con cc/ccm	M	0.556847782	\$33,932.65
13	761	Trastornos menstruales y otros del aparato reproductor femenino sin cc/ccm	M	0.247362475	\$15,073.53
14	765	Cesárea con cc/ccm	Q	4.251527879	\$259,075.49
14	766	Cesárea sin cc/ccm	Q	0.486645924	\$29,654.76
14	767	Parto vaginal con esterilización y/o dilatación y legrado	Q	0.430527292	\$26,235.06
14	768	Parto vaginal con procedimientos en quirófano, excepto esterilización y/o dilatación y legrado	Q	1.140338364	\$69,488.83
14	769	Diagnóstico postparto y postaborto con procedimientos en quirófano	Q	0.559352446	\$34,085.28
14	770	Aborto con dilatación y legrado, legrado por aspiración o histerotomía	Q	0.300958745	\$18,339.53
14	774	Parto vaginal con diagnóstico complicado	M	1.102085051	\$67,157.79
14	775	Parto vaginal sin diagnóstico complicado	M	0.302803318	\$18,451.94
14	776	Diagnóstico postparto o postaborto sin procedimientos en quirófano	M	3.380018592	\$205,968.30

CDM	GRD	Nombre	Tipo	Peso Relativo	CMTR
14	777	Embarazo ectópico	M	0.259415606	\$15,808.02
14	778	Amenaza de aborto	M	0.215188082	\$13,112.92
14	779	Aborto sin dilatación y legrado	M	0.311904868	\$19,006.56
14	780	Falso trabajo de parto	M	0.502444319	\$30,617.47
14	781	Otros diagnósticos de parto con complicaciones médicas	M	0.321648322	\$19,600.29
14	782	Otros diagnósticos de parto sin complicaciones médicas	M	0.333792603	\$20,340.33
15	790	Neonato con inmadurez extrema ó con síndrome de dificultad respiratoria	M	5.135499347	\$312,942.08
15	791	Prematurez con problemas mayores	M	5.69488229	\$347,029.22
15	792	Prematurez sin problemas mayores	M	1.079053588	\$65,754.32
15	793	Recién nacido a término con problemas mayores	M	4.768014456	\$290,548.65
15	794	Neonato con otros problemas significativos	M	1.026514902	\$62,552.77
15	795	Recién nacido sano	M	0.459166434	\$27,980.24
16	799	Esplenectomía con CCM	Q	7.52377761	\$458,476.67
16	801	Esplenectomía sin CC/CCM	Q	2.218326638	\$135,178.24
16	803	Otros procedimientos en quirófano de la sangre y órganos hematopoyéticos con CC	Q	2.551987701	\$155,510.55
16	804	Otros procedimientos en quirófano de la sangre y órganos hematopoyéticos sin CC/CCM	Q	0.798089003	\$48,633.17
16	808	Diagnóstico hematológico/inmunológico mayor, excepto crisis de células falciformes y alteraciones de la coagulación con CCM	M	1.592041173	\$97,014.26
16	809	Diagnóstico hematológico/inmunológico mayor, excepto crisis de células falciformes y alteraciones de la coagulación con CC	M	1.866644876	\$113,747.80
16	810	Diagnóstico hematológico/inmunológico mayor, excepto crisis de células falciformes y alteraciones de la coagulación sin CC/CCM	M	0.932833348	\$56,844.09
16	811	Trastornos de los glóbulos rojos con CCM	M	1.125256268	\$68,569.78
16	812	Trastornos de los glóbulos rojos sin CCM	M	0.658460552	\$40,124.63
16	813	Trastornos de la coagulación	M	0.734658605	\$44,767.91
16	814	Trastornos del sistema reticuloendotelial e inmunológico con CCM	M	1.951924117	\$118,944.46
16	815	Trastornos del sistema reticuloendotelial e inmunológico con CC	M	1.114642855	\$67,923.03
16	816	Trastornos del sistema reticuloendotelial e inmunológico sin CC/CCM	M	0.694046842	\$42,293.15
17	825	Linfoma y leucemia no aguda con otros procedimientos en quirófano sin CC/CCM	Q	2.770378073	\$168,818.61
17	826	Trastornos mieloproliferativos o neoplasias mal diferenciadas con procedimientos mayores en quirófano con CCM	Q	3.691216591	\$224,931.78
17	827	Trastornos mieloproliferativos o neoplasias mal diferenciadas con procedimientos mayores en quirófano con CC	Q	2.534677923	\$154,455.75
17	828	Trastornos mieloproliferativos o neoplasias mal diferenciadas con procedimientos mayores en quirófano sin CC/CCM	Q	1.800170977	\$109,697.07
17	830	Trastornos mieloproliferativos o neoplasias mal diferenciadas con otros procedimientos en quirófano sin CC/CCM	Q	1.159879916	\$70,679.64
17	834	Leucemia aguda sin procedimientos mayores en quirófano con CCM	M	2.726538667	\$166,147.17
17	835	Leucemia aguda sin procedimientos mayores en quirófano con CC	M	3.303000035	\$201,275.02

CDM	GRD	Nombre	Tipo	Peso Relativo	CMTR
17	836	Leucemia aguda sin procedimientos mayores en quirófano sin cc/ccm	M	2.597576433	\$158,288.60
17	838	Quimioterapia con leucemia aguda como diagnóstico secundario o con empleo de altas dosis de quimioterapia con cc	M	2.259135515	\$137,665.01
17	841	Linfoma y leucemia no aguda con cc	M	1.491427348	\$90,883.15
17	842	Linfoma y leucemia no aguda sin cc/ccm	M	1.366340759	\$83,260.75
17	843	Otro trastorno mieloproliferativo o diagnóstico de neoplasia mal diferenciada con ccm	M	1.658413825	\$101,058.81
17	844	Otro trastorno mieloproliferativo o diagnóstico de neoplasia mal diferenciada con cc	M	1.103327939	\$67,233.53
17	845	Otro trastorno mieloproliferativo o diagnóstico de neoplasia mal diferenciada sin cc/ccm	M	0.636418411	\$38,781.45
17	846	Quimioterapia sin leucemia aguda como diagnóstico secundario con ccm	M	4.333070371	\$264,044.44
17	847	Quimioterapia sin leucemia aguda como diagnóstico secundario con cc	M	0.861364204	\$52,488.98
17	848	Quimioterapia sin leucemia aguda como diagnóstico secundario sin cc/ccm	M	0.66317043	\$40,411.64
18	853	Enfermedades infecciosas y parasitarias con procedimiento en quirófano con ccm	Q	7.514396226	\$457,905.00
18	854	Enfermedades infecciosas y parasitarias con procedimiento en quirófano con cc	Q	7.54868115	\$459,994.22
18	855	Enfermedades infecciosas y parasitarias con procedimiento en quirófano sin cc/ccm	Q	4.505104792	\$274,527.71
18	857	Infección postoperatoria o postraumática con procedimiento en quirófano con cc	Q	2.480242909	\$151,138.64
18	858	Infección postoperatoria o postraumática con procedimiento en quirófano sin cc/ccm	Q	2.221998485	\$135,401.99
18	863	Infecciones postoperatorias y postraumáticas sin ccm	M	0.780873035	\$47,584.08
18	864	Fiebre y afecciones inflamatorias	M	0.951054142	\$57,954.42
18	865	Enfermedades virales con ccm	M	4.64098204	\$282,807.67
18	866	Enfermedades virales sin ccm	M	0.49652215	\$30,256.59
18	867	Otros diagnósticos de enfermedad infecciosa y parasitaria con ccm	M	1.093687439	\$66,646.07
18	868	Otros diagnósticos de enfermedad infecciosa y parasitaria con cc	M	0.86683083	\$52,822.10
18	869	Otros diagnósticos de enfermedad infecciosa y parasitaria sin cc/ccm	M	0.75707322	\$46,133.79
18	871	Septicemia o sepsis severa sin soporte de ventilación mecánica de más de 96 horas con ccm	M	3.05320809	\$186,053.44
18	872	Septicemia o sepsis severa sin soporte de ventilación mecánica de más de 96 horas sin ccm	M	1.173738152	\$71,524.12
19	876	Procedimientos en quirófano con diagnóstico principal de enfermedad mental	Q	1.865377305	\$113,670.55
19	880	Reacción aguda de adaptación y disfunción psicosocial	M	0.639052537	\$38,941.96

CDM	GRD	Nombre	Tipo	Peso Relativo	CMTR
19	881	Neurosis depresiva	M	0.745477169	\$45,427.17
19	883	Trastornos de la personalidad y del control de impulsos	M	0.837103063	\$51,010.58
19	884	Trastornos orgánicos y retraso mental	M	0.874419665	\$53,284.54
19	885	Psicosis	M	1.072886597	\$65,378.52
19	886	Trastornos del comportamiento y desarrollo	M	0.596669828	\$36,359.29
19	887	Otros diagnósticos de trastornos mentales	M	0.512376333	\$31,222.69
20	895	Abuso o dependencia de alcohol y drogas con terapia de rehabilitación	M	0.695710064	\$42,394.51
20	896	Abuso o dependencia de alcohol y drogas sin terapia de rehabilitación con CCM	M	3.546157478	\$216,092.31
20	897	Abuso o dependencia de alcohol y drogas sin terapia de rehabilitación sin CCM	M	0.751902602	\$45,818.71
21	902	Desbridamiento de heridas por lesiones con CC	Q	3.193955933	\$194,630.19
21	903	Desbridamiento de heridas por lesiones sin CC/CCM	Q	1.335516969	\$81,382.44
21	905	Injerto de piel por lesiones sin CC/CCM	Q	0.788018901	\$48,019.53
21	906	Procedimientos en la mano por lesiones	Q	0.596361877	\$36,340.52
21	907	Otros procedimientos en quirófano por lesiones con CCM	Q	2.212157256	\$134,802.30
21	908	Otros procedimientos en quirófano por lesiones con CC	Q	2.149521844	\$130,985.48
21	909	Otros procedimientos en quirófano por lesiones sin CC/CCM	Q	1.214432119	\$74,003.89
21	913	Lesión traumática con CCM	M	1.050948095	\$64,041.66
21	914	Lesión traumática sin CCM	M	0.521103757	\$31,754.52
21	916	Reacciones alérgicas sin CCM	M	0.346157149	\$21,093.79
21	917	Envenenamientos y efectos tóxicos de medicamentos con CCM	M	2.151962513	\$131,134.21
21	918	Envenenamientos y efectos tóxicos de medicamentos sin CCM	M	0.397609465	\$24,229.14
21	919	Complicaciones de tratamiento con CCM	M	1.460807323	\$89,017.26
21	920	Complicaciones de tratamiento con CC	M	0.679067565	\$41,380.36
21	921	Complicaciones de tratamiento sin CC/CCM	M	0.511797957	\$31,187.45
21	922	Otros diagnósticos de lesiones, envenenamientos y efectos tóxicos con CCM	M	4.444645218	\$270,843.48
21	923	Otros diagnósticos de lesiones, envenenamientos y efectos tóxicos sin CCM	M	2.51506582	\$153,260.64
22	928	Quemadura de todo el espesor de la piel con injerto de piel ó lesión por inhalación con CC/CCM	Q	5.64833427	\$344,192.72
22	934	Quemadura de todo el espesor de la piel sin injerto de piel ó lesión por inhalación	M	1.055520494	\$64,320.29
22	935	Quemaduras no extensas	M	0.963321115	\$58,701.93
23	939	Procedimientos en quirófano con diagnóstico de otro contacto con servicios de salud con CCM	Q	7.76808482	\$473,364.03
23	940	Procedimientos en quirófano con diagnóstico de otro contacto con servicios de salud con CCM	Q	1.436363184	\$87,527.71
23	941	Procedimientos en quirófano con diagnóstico de otro contacto con servicios de salud sin CC/CCM	Q	0.831363416	\$50,660.82

CDM	GRD	Nombre	Tipo	Peso Relativo	CMTR
23	947	Signos y síntomas con ccm	M	1.023690774	\$62,380.68
23	948	Signos y síntomas sin ccm	M	0.663870478	\$40,454.30
23	949	Vigilancia postoperatoria con cc/ccm	M	0.765071195	\$46,621.17
23	950	Vigilancia postoperatoria sin cc/ccm	M	0.776209943	\$47,299.93
23	951	Otros factores que influyen en el estado de salud	M	0.564955401	\$34,426.70
24	957	Otros procedimientos en quirófano por traumatismo múltiple significativo con ccm	Q	23.89156876	\$1,455,881.27
24	958	Otros procedimientos en quirófano por traumatismo múltiple significativo con cc	Q	4.31942197	\$263,212.75
24	959	Otros procedimientos en quirófano por traumatismo múltiple significativo sin cc/ccm	Q	1.886895222	\$114,981.79
24	963	Otro traumatismo múltiple significativo con ccm	M	3.64774199	\$222,282.57
24	964	Otro traumatismo múltiple significativo con cc	M	1	\$60,937.03
24	965	Otro traumatismo múltiple significativo sin cc/ccm	M	0.601561357	\$36,657.36
25	969	VIH con procedimientos en quirófano extensos con ccm	Q	4.750212559	\$289,463.85
25	970	VIH con procedimientos en quirófano extensos sin ccm	Q	1.874381544	\$114,219.25
25	974	VIH con condiciones mayores relacionadas con ccm	M	2.325356267	\$141,700.31
25	975	VIH con condiciones mayores relacionadas con cc	M	1.602720964	\$97,665.06
25	976	VIH con condiciones mayores relacionadas sin cc/ccm	M	1.33499141	\$81,350.41
25	977	VIH con o sin otras condiciones relacionadas	M	1.329376096	\$81,008.23
AL	981	Procedimientos extensos en quirófano no relacionados al diagnóstico principal con ccm	Q	5.093357262	\$310,374.07
AL	982	Procedimientos extensos en quirófano no relacionados al diagnóstico principal con cc	Q	2.16833024	\$132,131.61
AL	983	Procedimientos extensos en quirófano no relacionados al diagnóstico principal sin cc/ccm	Q	1.107892264	\$67,511.67
AL	987	Procedimientos no extensos en quirófano no relacionados al diagnóstico principal con ccm	Q	2.96698176	\$180,799.06
AL	988	Procedimientos no extensos en quirófano no relacionados al diagnóstico principal con cc	Q	2.121319954	\$129,266.94
AL	989	Procedimientos no extensos en quirófano no relacionados al diagnóstico principal sin cc/ccm	Q	0.943516674	\$57,495.10
AL	998	Diagnóstico principal inválido como diagnóstico de egreso	M	0.236288725	\$14,398.73

Anexo G

Número de atenciones,
días-paciente y promedio
días-paciente por GRD 2021

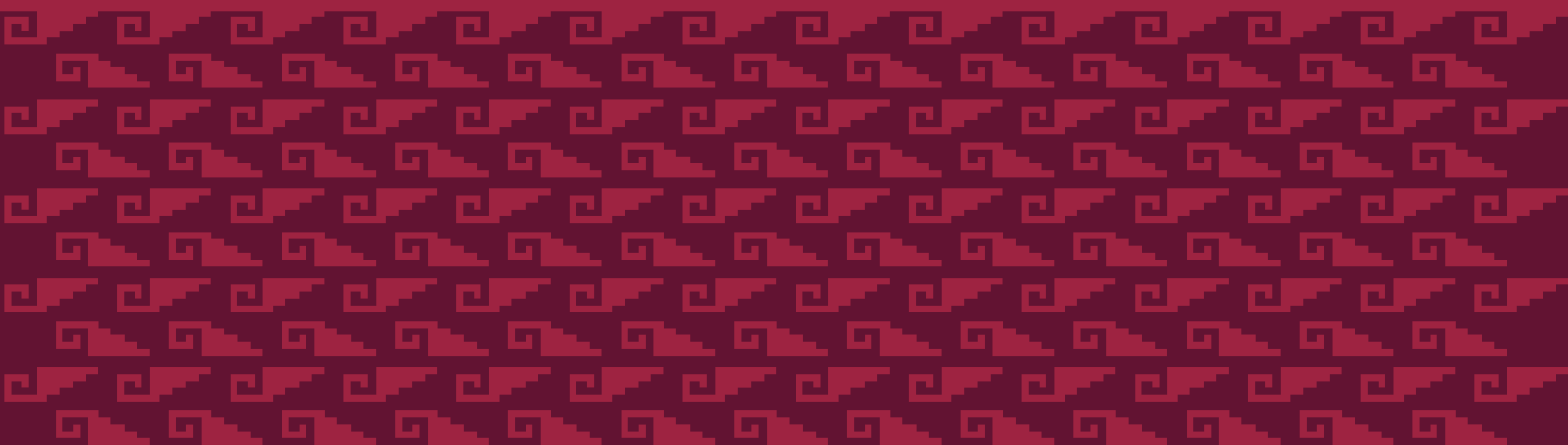

CDM	GRD	Nombre	Tipo	Número de atenciones	Días paciente	PDP
PR	003	Oxigenación extracorpórea de la membrana (oECM) ó traqueostomía con ventilación mecánica mayor de 96 horas ó diagnóstico principal excepto cara, boca y cuello con procedimiento quirúrgico mayor	Q	6	194	32.33
PR	004	Traqueostomía con ventilación mecánica mayor de 96 horas ó diagnóstico principal excepto cara, boca y cuello sin procedimiento quirúrgico mayor	Q	59	1,979	33.54
PR	13	Traqueostomía realizada por diagnóstico en cara, boca y cuello sin cc/ccm	Q	2	44	22
1	23	Craneotomía con implantación de dispositivo mayor por enfermedad compleja y aguda del sistema nervioso central como diagnóstico principal con ccm ó implantación de agente quimioterapéutico	Q	14	138	9.86
1	24	Craneotomía con implantación de dispositivo mayor por enfermedad compleja y aguda del sistema nervioso central como diagnóstico principal sin ccm	Q	122	1,123	9.2
1	25	Craneotomía y procedimientos endovasculares intracraneales con ccm	Q	45	424	9.42
1	26	Craneotomía y procedimientos endovasculares intracraneales con cc	Q	9	116	12.89
1	27	Craneotomía y procedimientos endovasculares intracraneales sin cc/ccm	Q	82	730	8.9
1	29	Procedimientos espinales con cc ó colocación de un neuroestimulador espinal	Q	3	33	11
1	30	Procedimientos espinales sin cc/ccm	Q	7	18	2.57
1	31	Procedimientos de derivación ventricular con ccm	Q	12	171	14.25
1	32	Procedimientos de derivación ventricular con cc	Q	10	135	13.5
1	33	Procedimientos de derivación ventricular sin cc/ccm	Q	23	218	9.48
1	42	Procedimientos de nervios craneales y periféricos, y otros procedimientos del sistema nervioso sin cc/ccm	Q	10	27	2.7
1	52	Lesiones y trastornos de médula espinal con cc/ccm	M	4	88	22
1	53	Lesiones y trastornos de médula espinal sin cc/ccm	M	16	239	14.94
1	54	Neoplasias del sistema nervioso con ccm	M	6	95	15.83
1	55	Neoplasias del sistema nervioso sin ccm	M	27	239	8.85
1	56	Trastornos degenerativos del sistema nervioso con ccm	M	6	96	16
1	57	Trastornos degenerativos del sistema nervioso sin ccm	M	27	218	8.07
1	58	Esclerosis múltiple y ataxia cerebelar con ccm	M	1	3	3
1	60	Esclerosis múltiple y ataxia cerebelar sin cc/ccm	M	9	63	7
1	64	Hemorragia intracraneal o infarto cerebral con ccm	M	37	483	13.05
1	65	Hemorragia intracraneal o infarto cerebral con cc	M	19	173	9.11
1	66	Hemorragia intracraneal o infarto cerebral sin cc/ccm	M	204	1668	8.18
1	68	Accidente cerebrovascular inespecífico y oclusión precerebral sin infarto sin ccm	M	18	94	5.22
1	69	Isquemia transitoria	M	247	1872	7.58
1	70	Trastornos cerebrovasculares inespecíficos con ccm	M	16	147	9.19
1	71	Trastornos cerebrovasculares inespecíficos con cc	M	16	141	8.81
1	72	Trastornos cerebrovasculares inespecíficos sin cc/ccm	M	68	671	9.87
1	73	Trastornos de nervios craneales y periféricos con ccm	M	10	84	8.4
1	74	Trastornos de nervios craneales y periféricos sin ccm	M	53	265	5
1	76	Meningitis viral sin cc/ccm	M	1	13	13

CDM	GRD	Nombre	Tipo	Número de atenciones	Días paciente	PDP
1	77	Encefalopatía hipertensiva con ccm	M	2	19	9.5
1	78	Encefalopatía hipertensiva con cc	M	1	4	4
1	79	Encefalopatía hipertensiva sin cc/ccm	M	3	17	5.67
1	80	Estupor y coma no traumático con ccm	M	19	141	7.42
1	81	Estupor y coma no traumático sin ccm	M	11	94	8.55
1	85	Estupor y coma traumático, coma con duración menor a una hora con ccm	M	189	1255	6.64
1	86	Estupor y coma traumático, coma con duración menor a una hora con cc	M	134	566	4.22
1	87	Estupor y coma traumático, coma con duración menor a una hora sin cc/ccm	M	715	3863	5.4
1	91	Otros trastornos del sistema nervioso con ccm	M	18	202	11.22
1	92	Otros trastornos del sistema nervioso con cc	M	19	85	4.47
1	93	Otros trastornos del sistema nervioso sin cc/ccm	M	64	428	6.69
1	94	Infecciones bacteriana y tuberculosa del sistema nervioso con ccm	M	7	111	15.86
1	95	Infecciones bacteriana y tuberculosa del sistema nervioso con cc	M	6	88	14.67
1	96	Infecciones bacteriana y tuberculosa del sistema nervioso sin cc/ccm	M	19	240	12.63
1	97	Infecciones no bacterianas del sistema nervioso, excepto meningitis viral con ccm	M	2	26	13
1	98	Infecciones no bacterianas del sistema nervioso, excepto meningitis viral con cc	M	6	99	16.5
1	99	Infecciones no bacterianas del sistema nervioso, excepto meningitis viral sin cc/ccm	M	19	206	10.84
1	100	Convulsiones con ccm	M	32	204	6.38
1	101	Convulsiones sin ccm	M	549	2365	4.31
1	102	Cefalea con ccm	M	2	44	22
1	103	Cefalea sin ccm	M	18	84	4.67
2	114	Procedimientos de órbita sin cc/ccm	Q	3	5	1.67
2	115	Procedimientos extraoculares excepto de órbita	Q	41	42	1.02
2	117	Procedimientos intraoculares sin cc/ccm	Q	5	5	1
2	122	Infecciones agudas mayores del ojo sin cc/ccm	M	1	1	1
2	123	Trastornos neurológicos del ojo	M	2	6	3
2	124	Otros trastornos del ojo con ccm	M	2	29	14.5
2	125	Otros trastornos del ojo sin ccm	M	125	282	2.26
3	130	Procedimientos mayores de cabeza y cuello sin cc/ccm	Q	1	4	4
3	131	Procedimientos craneal ó facial con cc/ccm	Q	2	28	14
3	132	Procedimientos craneal ó facial sin cc/ccm	Q	73	252	3.45
3	134	Otros procedimientos en quirófano de oído, nariz, boca y garganta sin cc/ccm	Q	143	362	2.53
3	136	Procedimientos de senos paranasales y mastoides sin cc/ccm	Q	3	3	1
3	138	Procedimientos de boca sin cc/ccm	Q	25	113	4.52
3	139	Procedimientos de glándulas salivales	Q	1	3	3
3	146	Neoplasia maligna de oído, nariz, boca y garganta con ccm	M	1	11	11
3	148	Neoplasia maligna de oído, nariz, boca y garganta sin cc/ccm	M	1	2	2

CDM	GRD	Nombre	Tipo	Número de atenciones	Días paciente	PDP
3	149	Desequilibrio	M	2	5	2.5
3	151	Epistaxis sin CCM	M	3	3	1
3	152	Infección de vía respiratoria superior y otitis media con CCM	M	3	10	3.33
3	153	Infección de vía respiratoria superior y otitis media sin CCM	M	134	479	3.57
3	154	Otros diagnósticos de oído, nariz, boca y garganta con CCM	M	2	26	13
3	155	Otros diagnósticos de oído, nariz, boca y garganta con CC	M	6	57	9.5
3	156	Otros diagnósticos de oído, nariz, boca y garganta sin CC/CCM	M	872	1190	1.36
3	157	Enfermedades oral y dental con CCM	M	1	6	6
3	158	Enfermedades oral y dental con CC	M	15	156	10.4
3	159	Enfermedades oral y dental sin CC/CCM	M	272	1094	4.02
4	163	Procedimientos mayores de tórax con CCM	Q	2	25	12.5
4	164	Procedimientos mayores de tórax con CC	Q	1	31	31
4	165	Procedimientos mayores de tórax sin CC/CCM	Q	10	196	19.6
4	166	Otros procedimientos en quirófano del sistema respiratorio con CCM	Q	9	111	12.33
4	167	Otros procedimientos en quirófano del sistema respiratorio con CC	Q	5	27	5.4
4	168	Otros procedimientos en quirófano del sistema respiratorio sin CC/CCM	Q	7	57	8.14
4	175	Embolia pulmonar o Cor Pulmonale Agudo con CCM	M	3	36	12
4	176	Embolia pulmonar o Cor Pulmonale Agudo sin CCM	M	11	68	6.18
4	177	Infecciones e inflamaciones respiratorias con CCM	M	3017	29226	9.69
4	178	Infecciones e inflamaciones respiratorias con CC	M	262	2353	8.98
4	179	Infecciones e inflamaciones respiratorias sin CC/CCM	M	976	9016	9.24
4	180	Neoplasias respiratorias con CCM	M	2	29	14.5
4	182	Neoplasias respiratorias sin CC/CCM	M	3	22	7.33
4	183	Trauma mayor de tórax con CCM	M	1	6	6
4	184	Trauma mayor de tórax con CC	M	1	8	8
4	186	Derrame pleural con CCM	M	9	121	13.44
4	187	Derrame pleural con CC	M	11	96	8.73
4	188	Derrame pleural sin CC/CCM	M	50	583	11.66
4	189	Edema pulmonar e insuficiencia respiratoria	M	9	95	10.56
4	190	Enfermedad pulmonar obstructiva crónica con CCM	M	14	79	5.64
4	191	Enfermedad pulmonar obstructiva crónica con CC	M	7	51	7.29
4	192	Enfermedad pulmonar obstructiva crónica sin CC/CCM	M	35	252	7.2
4	193	Neumonía simple y pleuritis con CCM	M	2690	29058	10.8
4	194	Neumonía simple y pleuritis con CC	M	128	1228	9.59
4	195	Neumonía simple y pleuritis sin CC/CCM	M	635	4762	7.5
4	196	Enfermedad pulmonar intersticial con CCM	M	16	899	56.19
4	197	Enfermedad pulmonar intersticial con CC	M	11	342	31.09
4	198	Enfermedad pulmonar intersticial sin CC/CCM	M	19	523	27.53
4	199	Neumotórax con CCM	M	3	28	9.33
4	200	Neumotórax con CC	M	23	127	5.52
4	201	Neumotórax sin CC/CCM	M	93	510	5.48
4	202	Bronquitis y asma con CC/CCM	M	84	467	5.56
4	203	Bronquitis y asma sin CC/CCM	M	594	2525	4.25

CDM	GRD	Nombre	Tipo	Número de atenciones	Días paciente	PDP
4	204	Signos y síntomas respiratorios	M	122	1,183	9.7
4	205	Otros diagnósticos del sistema respiratorio con ccm	M	666	7181	10.78
4	206	Otros diagnósticos del sistema respiratorio sin ccm	M	126	974	7.73
4	207	Diagnósticos del sistema respiratorio con ventilación asistida mayor de 96 horas	M	4	170	42.5
4	208	Diagnósticos del sistema respiratorio con ventilación asistida menor de 96 horas	M	860	9,464	11
5	215	Implante de otro sistema de asistencia cardíaca	Q	9	9	1
5	230	Otros procedimientos cardiotorácicos sin cc/ccm	Q	5	17	3.4
5	237	Procedimientos cardiovasculares mayores con ccm	Q	2	9	4.5
5	238	Procedimientos cardiovasculares mayores sin ccm	Q	16	64	4
5	239	Amputación por trastornos del sistema circulatorio, excepto miembro superior y dedos del pie con ccm	Q	2	70	35
5	240	Amputación por trastornos del sistema circulatorio, excepto miembro superior y dedos del pie con cc	Q	4	39	9.75
5	241	Amputación por trastornos del sistema circulatorio, excepto miembro superior y dedos del pie sin cc/ccm	Q	233	1380	5.92
5	244	Implantación de marcapasos permanente sin cc/ccm	Q	2	2	1
5	245	Procedimientos de generador de cardioversor/desfibrilador automatizado implantable (cdai)	Q	1	1	1
5	249	Procedimiento cardiovascular percutáneo con prótesis endovascular (stent) sin liberación de fármacos sin ccm	Q	2	5	2.5
5	250	Procedimientos cardiovasculares percutáneos sin prótesis endovascular (stent) de la arteria coronaria con ccm	Q	2	10	5
5	251	Procedimientos cardiovasculares percutáneos sin prótesis endovascular (stent) de la arteria coronaria sin ccm	Q	25	42	1.68
5	254	Otros procedimientos vasculares sin cc/ccm	Q	1	1	1
5	256	Amputación por trastornos del sistema circulatorio de miembro superior y dedos del pie con cc	Q	2	7	3.5
5	257	Amputación por trastornos del sistema circulatorio de miembro superior y dedos del pie sin cc/ccm	Q	115	655	5.7
5	259	Reemplazo de dispositivo de marcapasos sin ccm	Q	24	50	2.08
5	262	Revisión de marcapasos excepto reemplazo sin cc/ccm	Q	6	11	1.83
5	263	Ligadura y extirpación venosa	Q	1	4	4
5	264	Otros procedimientos del sistema circulatorio en quirófano	Q	15	142	9.47
5	280	Infarto agudo del miocardio, alta por mejoría con ccm	M	28	203	7.25
5	281	Infarto agudo del miocardio, alta por mejoría con cc	M	10	63	6.3
5	282	Infarto agudo del miocardio, alta por mejoría sin cc/ccm	M	96	447	4.66
5	283	Infarto agudo del miocardio, alta por defunción con ccm	M	30	190	6.33
5	284	Infarto agudo del miocardio, alta por defunción con cc	M	4	30	7.5
5	285	Infarto agudo del miocardio, alta por defunción sin cc/ccm	M	26	179	6.88
5	287	Trastornos circulatorios excepto infarto agudo del miocardio con cateterismo cardíaco sin ccm	M	73	122	1.67
5	288	Endocarditis aguda y subaguda con ccm	M	1	13	13
5	291	Insuficiencia cardíaca y choque con ccm	M	29	299	10.31
5	292	Insuficiencia cardíaca y choque con cc	M	27	173	6.41
5	293	Insuficiencia cardíaca y choque sin cc/ccm	M	123	1037	8.43
5	294	Tromboflebitis venosa profunda con cc/ccm	M	2	14	7
5	295	Tromboflebitis venosa profunda sin cc/ccm	M	2	19	9.5
5	296	Paro cardíaco no explicado con ccm	M	1	4	4
5	297	Paro cardíaco no explicado con cc	M	1	9	9
5	298	Paro cardíaco no explicado sin cc/ccm	M	1	27	27
5	299	Trastornos vasculares periféricos con ccm	M	20	275	13.75
5	300	Trastornos vasculares periféricos con cc	M	21	127	6.05
5	301	Trastornos vasculares periféricos sin cc/ccm	M	242	1818	7.51
5	302	Aterosclerosis con ccm	M	5	40	8
5	303	Aterosclerosis sin ccm	M	30	207	6.9
5	304	Hipertensión con ccm	M	55	602	10.95
5	305	Hipertensión sin ccm	M	159	950	5.97
5	306	Cardiopatía congénita y trastornos valvulares con ccm	M	20	397	19.85

CDM	GRD	Nombre	Tipo	Número de atenciones	Días paciente	PDP
5	307	Cardiopatía congénita y trastornos valvulares sin ccm	M	48	596	12.42
5	308	Arritmia cardiaca y trastornos de conducción con ccm	M	11	72	6.55
5	309	Arritmia cardiaca y trastornos de conducción con cc	M	8	50	6.25
5	310	Arritmia cardiaca y trastornos de conducción sin cc/ccm	M	35	166	4.74
5	311	Angina de pecho	M	36	182	5.06
5	312	Síncope y colapso	M	2	4	2
5	313	Dolor torácico	M	1	15	15
5	314	Otros diagnósticos del sistema circulatorio con ccm	M	3	43	14.33
5	315	Otros diagnósticos del sistema circulatorio con cc	M	6	126	21
5	316	Otros diagnósticos del sistema circulatorio sin cc/ccm	M	26	257	9.88
6	326	Procedimientos en estómago, esófago y duodeno con ccm	Q	10	145	14.5
6	327	Procedimientos en estómago, esófago y duodeno con cc	Q	8	104	13
6	328	Procedimientos en estómago, esófago y duodeno sin cc/ccm	Q	142	706	4.97
6	329	Procedimientos mayores en intestino delgado y grueso con ccm	Q	10	146	14.6
6	330	Procedimientos mayores en intestino delgado y grueso con cc	Q	7	225	32.14
6	331	Procedimientos mayores en intestino delgado y grueso sin cc/ccm	Q	68	579	8.51
6	333	Resección rectal con cc	Q	1	1	1
6	335	Adhesiolisis peritoneal con ccm	Q	1	3	3
6	336	Adhesiolisis peritoneal con cc	Q	1	10	10
6	337	Adhesiolisis peritoneal sin cc/ccm	Q	10	66	6.6
6	338	Apendicectomía con diagnóstico principal complicado con ccm	Q	3	53	17.67
6	339	Apendicectomía con diagnóstico principal complicado con cc	Q	4	72	18
6	340	Apendicectomía con diagnóstico principal complicado sin cc/ccm	Q	443	2,394	5.4
6	341	Apendicectomía sin diagnóstico principal complicado con ccm	Q	29	198	6.83
6	342	Apendicectomía sin diagnóstico principal complicado con cc	Q	21	221	10.52
6	343	Apendicectomía sin diagnóstico principal complicado sin cc/ccm	Q	2,623	9,829	3.75
6	344	Procedimientos menores en intestino delgado y grueso con ccm	Q	9	119	13.22
6	345	Procedimientos menores en intestino delgado y grueso con cc	Q	1	6	6
6	346	Procedimientos menores en intestino delgado y grueso sin cc/ccm	Q	22	285	12.95
6	347	Procedimientos en ano y estomas con ccm	Q	1	3	3
6	348	Procedimientos en ano y estomas con cc	Q	1	18	18
6	349	Procedimientos en ano y estomas sin cc/ccm	Q	40	205	5.13
6	350	Procedimientos en hernia inguinal y femoral con ccm	Q	1	8	8
6	351	Procedimientos en hernia inguinal y femoral con cc	Q	4	10	2.5
6	352	Procedimientos en hernia inguinal y femoral sin cc/ccm	Q	542	1,083	2
6	353	Procedimientos en hernia excepto inguinal y femoral con ccm	Q	3	10	3.33
6	354	Procedimientos en hernia excepto inguinal y femoral con cc	Q	6	52	8.67
6	355	Procedimientos en hernia excepto inguinal y femoral sin cc/ccm	Q	277	853	3.08
6	356	Otros procedimientos en quirófano del sistema digestivo con ccm	Q	48	709	14.77
6	357	Otros procedimientos en quirófano del sistema digestivo con cc	Q	49	570	11.63
6	358	Otros procedimientos en quirófano del sistema digestivo sin cc/ccm	Q	508	4,320	8.5

CDM	GRD	Nombre	Tipo	Número de atenciones	Días paciente	PDP
6	368	Trastornos esofágicos mayores con ccm	M	7	63	9
6	369	Trastornos esofágicos mayores con cc	M	10	99	9.9
6	370	Trastornos esofágicos mayores sin cc/ccm	M	24	180	7.5
6	371	Trastornos gastrointestinales mayores e infecciones peritoneales con ccm	M	15	177	11.8
6	372	Trastornos gastrointestinales mayores e infecciones peritoneales con cc	M	18	201	11.17
6	373	Trastornos gastrointestinales mayores e infecciones peritoneales sin cc/ccm	M	62	475	7.66
6	374	Neoplasias malignas del sistema digestivo con ccm	M	5	108	21.6
6	375	Neoplasias malignas del sistema digestivo con cc	M	5	47	9.4
6	376	Neoplasias malignas del sistema digestivo sin cc/ccm	M	14	151	10.79
6	377	Hemorragia gastrointestinal con ccm	M	94	679	7.22
6	378	Hemorragia gastrointestinal con cc	M	94	586	6.23
6	379	Hemorragia gastrointestinal sin cc/ccm	M	300	1,978	6.59
6	380	Úlcera péptica complicada con ccm	M	1	10	10
6	382	Úlcera péptica complicada sin cc/ccm	M	6	32	5.33
6	383	Úlcera péptica no complicada con ccm	M	1	8	8
6	384	Úlcera péptica no complicada sin ccm	M	13	155	11.92
6	387	Enfermedad intestinal inflamatoria sin cc/ccm	M	15	34	2.27
6	388	Obstrucción gastrointestinal con ccm	M	2	3	1.5
6	389	Obstrucción gastrointestinal con cc	M	12	113	9.42
6	390	Obstrucción gastrointestinal sin cc/ccm	M	232	1145	4.94
6	391	Esofagitis, gastroenteritis y alteraciones misceláneas digestivas con ccm	M	28	180	6.43
6	392	Esofagitis, gastroenteritis y alteraciones misceláneas digestivas sin ccm	M	842	3026	3.59
6	393	Otros diagnósticos del sistema digestivo con ccm	M	15	92	6.13
6	394	Otros diagnósticos del sistema digestivo con cc	M	21	107	5.1
6	395	Otros diagnósticos del sistema digestivo sin cc/ccm	M	626	2895	4.62
7	405	Procedimientos en páncreas, hígado y vías hepáticas con ccm	Q	2	29	14.5
7	406	Procedimientos en páncreas, hígado y vías hepáticas con cc	Q	2	46	23
7	407	Procedimientos en páncreas, hígado y vías hepáticas sin cc/ccm	Q	14	221	15.79
7	409	Procedimientos en el tracto biliar excepto solo colecistectomía con o sin exploración de vías biliares con cc	Q	2	13	6.5
7	410	Procedimientos en el tracto biliar excepto solo colecistectomía con o sin exploración de vías biliares sin cc/ccm	Q	14	122	8.71
7	414	Colecistectomía no laparoscópica, sin exploración de vías biliares con ccm	Q	39	372	9.54
7	415	Colecistectomía no laparoscópica, sin exploración de vías biliares con cc	Q	84	845	10.06
7	416	Colecistectomía no laparoscópica, sin exploración de vías biliares sin cc/ccm	Q	702	3053	4.35
7	417	Colecistectomía laparoscópica, sin exploración de vías biliares con ccm	Q	33	277	8.39
7	418	Colecistectomía laparoscópica, sin exploración de vías biliares con cc	Q	51	436	8.55
7	419	Colecistectomía laparoscópica, sin exploración de vías biliares sin cc/ccm	Q	826	3241	3.92
7	420	Procedimientos diagnósticos hepatobiliares con ccm	Q	14	198	14.14
7	421	Procedimientos diagnósticos hepatobiliares con cc	Q	5	54	10.8
7	422	Procedimientos diagnósticos hepatobiliares sin cc/ccm	Q	39	384	9.85

CDM	GRD	Nombre	Tipo	Número de atenciones	Días paciente	PDP
7	424	Otros procedimientos hepatobiliares o del páncreas en quirófano con cc	Q	1	10	10
7	425	Otros procedimientos hepatobiliares o del páncreas en quirófano sin cc/CCM	Q	11	163	14.82
7	432	Cirrosis y hepatitis alcohólica con CCM	M	19	138	7.26
7	433	Cirrosis y hepatitis alcohólica con cc	M	24	194	8.08
7	434	Cirrosis y hepatitis alcohólica sin cc/CCM	M	81	596	7.36
7	435	Neoplasias malignas del sistema hepatobiliar o del páncreas con CCM	M	5	66	13.2
7	436	Neoplasias malignas del sistema hepatobiliar o del páncreas con cc	M	2	21	10.5
7	437	Neoplasias malignas del sistema hepatobiliar o del páncreas sin cc/CCM	M	18	110	6.11
7	438	Trastornos del páncreas, excepto neoplasias malignas con CCM	M	21	281	13.38
7	439	Trastornos del páncreas, excepto neoplasias malignas con cc	M	74	485	6.55
7	440	Trastornos del páncreas, excepto neoplasias malignas sin cc/CCM	M	320	2224	6.95
7	441	Trastornos del hígado excepto neoplasia maligna, cirrosis y hepatitis alcohólica con CCM	M	80	690	8.63
7	442	Trastornos del hígado excepto neoplasia maligna, cirrosis y hepatitis alcohólica con cc	M	113	869	7.69
7	443	Trastornos del hígado excepto neoplasia maligna, cirrosis y hepatitis alcohólica sin cc/CCM	M	258	1939	7.52
7	444	Trastornos del tracto biliar con CCM	M	33	286	8.67
7	445	Trastornos del tracto biliar con cc	M	42	340	8.1
7	446	Trastornos del tracto biliar sin cc/CCM	M	381	2161	5.67
8	453	Fusión espinal combinada anterior/posterior con CCM	Q	1	45	45
8	454	Fusión espinal combinada anterior/posterior con cc	Q	2	91	45.5
8	455	Fusión espinal combinada anterior/posterior sin cc/CCM	Q	8	187	23.38
8	458	Fusión espinal excepto cervical con curvatura espinal/neoplasia maligna/infección o más de 9 fusiones sin cc/CCM	Q	1	19	19
8	459	Fusión espinal excepto cervical con CCM	Q	1	21	21
8	460	Fusión espinal excepto cervical sin CCM	Q	25	633	25.32
8	463	Desbridamiento de herida e injerto de piel, excepto en mano, por alteraciones musculoesqueléticas y del tejido conectivo con CCM	Q	2	87	43.5
8	464	Desbridamiento de herida e injerto de piel, excepto en mano, por alteraciones musculoesqueléticas y del tejido conectivo con cc	Q	2	117	58.5
8	465	Desbridamiento de herida e injerto de piel, excepto en mano, por alteraciones musculoesqueléticas y del tejido conectivo sin cc/CCM	Q	74	698	9.43
8	468	Revisión de reemplazo de cadera o de rodilla sin cc/CCM	Q	1	42	42
8	469	Reemplazo de articulación mayor o reimplante de extremidad inferior con CCM	Q	1	50	50
8	470	Reemplazo de articulación mayor o reimplante de extremidad inferior sin CCM	Q	48	794	16.54
8	471	Fusión espinal cervical con CCM	Q	1	21	21
8	473	Fusión espinal cervical sin cc/CCM	Q	8	158	19.75
8	475	Amputación por trastornos del sistema musculoesquelético y tejido conectivo con cc	Q	1	8	8
8	476	Amputación por trastornos del sistema musculoesquelético y tejido conectivo sin cc/CCM	Q	17	212	12.47
8	477	Biopsias del sistema musculoesquelético y del tejido conectivo con CCM	Q	1	8	8
8	479	Biopsias del sistema musculoesquelético y del tejido conectivo sin cc/CCM	Q	9	53	5.89
8	480	Procedimientos en cadera y fémur, excepto procedimientos mayores de articulaciones con CCM	Q	9	238	26.44

CDM	GRD	Nombre	Tipo	Número de atenciones	Días paciente	PDP
8	481	Procedimientos en cadera y fémur, excepto procedimientos mayores de articulaciones con cc	Q	13	257	19.77
8	482	Procedimientos en cadera y fémur, excepto procedimientos mayores de articulaciones sin cc/ccm	Q	293	4,560	15.56
8	488	Procedimientos de rodilla sin diagnóstico principal de infección con cc/ccm	Q	1	17	17
8	489	Procedimientos de rodilla sin diagnóstico principal de infección sin cc/ccm	Q	57	226	3.96
8	492	Procedimientos de húmero y de la extremidad inferior excepto cadera, pie y fémur con ccm	Q	6	70	11.67
8	493	Procedimientos de húmero y de la extremidad inferior excepto cadera, pie y fémur con cc	Q	15	138	9.2
8	494	Procedimientos de húmero y de la extremidad inferior excepto cadera, pie y fémur sin cc/ccm	Q	625	4713	7.54
8	495	Escisión local y retiro de dispositivo de fijación interna, excepto cadera y fémur con ccm	Q	2	24	12
8	496	Escisión local y retiro de dispositivo de fijación interna, excepto cadera y fémur con cc	Q	2	16	8
8	497	Escisión local y retiro de dispositivo de fijación interna, excepto cadera y fémur sin cc/ccm	Q	166	594	3.58
8	499	Escisión local y retiro del dispositivo de fijación interna de cadera y fémur sin cc/ccm	Q	29	118	4.07
8	501	Procedimientos en tejidos blandos con cc	Q	1	20	20
8	502	Procedimientos en tejidos blandos sin cc/ccm	Q	54	226	4.19
8	504	Procedimientos en pie con cc	Q	1	9	9
8	505	Procedimientos en pie sin cc/ccm	Q	135	1168	8.65
8	506	Procedimientos mayores en dedo pulgar y articulaciones	Q	7	7	1
8	508	Procedimientos mayores en hombro ó codo sin cc/ccm	Q	5	27	5.4
8	509	Artroscopia	Q	24	109	4.54
8	510	Procedimientos en hombro, codo o antebrazo excepto procedimientos mayores en articulación con ccm	Q	1	6	6
8	511	Procedimientos en hombro, codo o antebrazo excepto procedimientos mayores en articulación con cc	Q	10	68	6.8
8	512	Procedimientos en hombro, codo o antebrazo excepto procedimientos mayores en articulación sin cc/ccm	Q	387	2055	5.31
8	513	Procedimientos en mano o muñeca, excepto procedimientos mayores en articulaciones de dedo pulgar con cc/ccm	Q	1	5	5
8	514	Procedimientos en mano o muñeca, excepto procedimientos mayores en articulaciones de dedo pulgar sin cc/ccm	Q	532	724	1.36
8	515	Otros procedimientos en quirófano del sistema musculoesquelético y tejido conectivo con ccm	Q	6	98	16.33
8	516	Otros procedimientos en quirófano del sistema musculoesquelético y tejido conectivo con cc	Q	19	206	10.84
8	517	Otros procedimientos en quirófano del sistema musculoesquelético y tejido conectivo sin cc/ccm	Q	907	6,068	6.69
8	518	Procedimientos de espalda y cuello excepto fusión espinal con ccm o dispositivo de disco/neuroestimulador	Q	1	23	23
8	519	Procedimientos de espalda y cuello excepto fusión espinal con cc	Q	1	3	3
8	520	Procedimientos de espalda y cuello excepto fusión espinal sin cc/ccm	Q	19	244	12.84
8	533	Fracturas de fémur con ccm	M	5	80	16
8	534	Fracturas de fémur sin ccm	M	128	1227	9.59
8	535	Fracturas de cadera y pelvis con ccm	M	9	216	24
8	536	Fracturas de cadera y pelvis sin ccm	M	221	2943	13.32
8	537	Esguinces, luxaciones y dislocaciones de cadera, pelvis y muslo con cc/ccm	M	1	10	10
8	538	Esguinces, luxaciones y dislocaciones de cadera, pelvis y muslo sin cc/ccm	M	15	131	8.73
8	539	Osteomielitis con ccm	M	1	1	1

CDM	GRD	Nombre	Tipo	Número de atenciones	Días paciente	PDP
8	540	Osteomielitis con cc	M	1	9	9
8	541	Osteomielitis sin cc/ccm	M	9	49	5.44
8	542	Fracturas patológicas y neoplasias malignas del tejido conectivo y musculoesquelético con ccm	M	1	5	5
8	543	Fracturas patológicas y neoplasias malignas del tejido conectivo y musculoesquelético con cc	M	1	28	28
8	544	Fracturas patológicas y neoplasias malignas del tejido conectivo y musculoesquelético sin cc/ccm	M	6	20	3.33
8	545	Trastornos del tejido conectivo con ccm	M	4	180	45
8	546	Trastornos del tejido conectivo, con cc	M	5	37	7.4
8	547	Trastornos del tejido conectivo, sin cc/ccm	M	26	128	4.92
8	550	Artritis séptica sin cc/ccm	M	9	86	9.56
8	551	Problemas médicos de espalda con ccm	M	3	44	14.67
8	552	Problemas médicos de espalda sin ccm	M	39	288	7.38
8	553	Enfermedades óseas y artropatías con ccm	M	2	39	19.5
8	554	Enfermedades óseas y artropatías sin ccm	M	43	384	8.93
8	555	Signos y síntomas del sistema musculoesquelético y tejido conectivo con ccm	M	6	25	4.17
8	556	Signos y síntomas del sistema musculoesquelético y tejido conectivo sin ccm	M	33	291	8.82
8	557	Tendinitis, miositis y bursitis con ccm	M	5	50	10
8	558	Tendinitis, miositis y bursitis sin ccm	M	73	290	3.97
8	561	Vigilancia postoperatoria del sistema musculoesquelético y del tejido conectivo sin cc/ccm	M	37	298	8.05
8	562	Fracturas, esguinces, luxaciones y dislocaciones excepto fémur, cadera, pelvis y muslo con ccm	M	11	202	18.36
8	563	Fracturas, esguinces, luxaciones y dislocaciones excepto fémur, cadera, pelvis y muslo sin ccm	M	2162	9836	4.55
8	564	Otros diagnósticos del sistema musculoesquelético y tejido conectivo con ccm	M	6	51	8.5
8	565	Otros diagnósticos del sistema musculoesquelético y tejido conectivo con cc	M	8	62	7.75
8	566	Otros diagnósticos del sistema musculoesquelético y tejido conectivo sin cc/ccm	M	123	498	4.05
9	571	Desbridamiento de piel con cc	Q	2	28	14
9	572	Desbridamiento de piel sin cc/ccm	Q	114	670	5.88
9	575	Injerto por úlceras de piel ó celulitis sin cc/ccm	Q	1	1	1
9	577	Injerto excepto por úlceras de piel ó celulitis con cc	Q	1	11	11
9	578	Injerto excepto por úlceras de piel ó celulitis sin cc/ccm	Q	198	473	2.39
9	579	Otros procedimientos en piel, tejido subcutáneo y mama con ccm	Q	25	236	9.44
9	580	Otros procedimientos en piel, tejido subcutáneo y mama con cc	Q	36	244	6.78
9	581	Otros procedimientos en piel, tejido subcutáneo y mama sin cc/ccm	Q	770	3224	4.19
9	583	Mastectomía total por neoplasia maligna sin cc/ccm	Q	1	1	1
9	584	Biopsia de mama, escisión local y otros procedimientos de mama con cc/ccm	Q	1	1	1
9	585	Biopsia de mama, escisión local y otros procedimientos de mama sin cc/ccm	Q	28	61	2.18

CDM	GRD	Nombre	Tipo	Número de atenciones	Días paciente	PDP
9	592	Úlceras de la piel con ccm	M	5	69	13.8
9	593	Úlceras de la piel con cc	M	3	16	5.33
9	594	Úlceras de la piel sin cc/ccm	M	19	178	9.37
9	596	Trastornos mayores de piel sin ccm	M	19	159	8.37
9	598	Neoplasias malignas de mama con cc	M	2	8	4
9	599	Neoplasias malignas de mama sin cc/ccm	M	3	18	6
9	601	Neoplasias benignas de mama sin cc/ccm	M	20	64	3.2
9	602	Celulitis con ccm	M	11	120	10.91
9	603	Celulitis sin ccm	M	397	3024	7.62
9	604	Traumatismos en piel, tejido subcutáneo y mama con ccm	M	53	442	8.34
9	605	Traumatismos en piel, tejido subcutáneo y mama sin ccm	M	2324	4763	2.05
9	607	Trastornos menores de piel sin ccm	M	164	461	2.81
10	616	Amputación de miembro inferior por trastornos endócrinos, nutricionales y metabólicos con ccm	Q	1	2	2
10	618	Amputación de miembro inferior por trastornos endócrinos, nutricionales y metabólicos sin cc/ccm	Q	23	161	7
10	621	Procedimientos en quirófano por obesidad sin cc/ccm	Q	9	21	2.33
10	622	Injertos cutáneos y desbridamiento de heridas por trastornos endócrinos, nutricionales y metabólicos con ccm	Q	1	3	3
10	623	Injertos cutáneos y desbridamiento de heridas por trastornos endócrinos, nutricionales y metabólicos con cc	Q	4	60	15
10	624	Injertos cutáneos y desbridamiento de heridas por trastornos endócrinos, nutricionales y metabólicos sin cc/ccm	Q	3	76	25.33
10	627	Procedimientos en glándulas tiroideas, paratiroides y conducto tirogloso sin cc/ccm	Q	5	21	4.2
10	628	Otros procedimientos en quirófano por trastornos endócrinos, nutricionales y metabólicos con ccm	Q	5	114	22.8
10	629	Otros procedimientos en quirófano por trastornos endócrinos, nutricionales y metabólicos con cc	Q	2	23	11.5
10	630	Otros procedimientos en quirófano por trastornos endócrinos, nutricionales y metabólicos sin cc/ccm	Q	3	14	4.67
10	637	Diabetes con ccm	M	186	1690	9.09
10	638	Diabetes con cc	M	196	1379	7.04
10	639	Diabetes sin cc/ccm	M	451	3003	6.66
10	640	Trastornos nutricionales, metabólicos, de líquidos y electrolitos con ccm	M	132	1241	9.4
10	641	Trastornos nutricionales, metabólicos, de líquidos y electrolitos sin ccm	M	324	1756	5.42
10	642	Errores innatos del metabolismo y otros	M	13	111	8.54
10	643	Trastornos endócrinos con ccm	M	5	62	12.4
10	644	Trastornos endócrinos con cc	M	5	81	16.2
10	645	Trastornos endócrinos sin cc/ccm	M	45	329	7.31

CDM	GRD	Nombre	Tipo	Número de atenciones	Días paciente	PDP
11	658	Procedimientos de riñón y uréter por neoplasia sin cc/ccm	Q	1	5	5
11	659	Procedimientos de riñón y uréter por enfermedad no neoplásica con ccm	Q	3	19	6.33
11	660	Procedimientos de riñón y uréter por enfermedad no neoplásica con cc	Q	2	19	9.5
11	661	Procedimientos de riñón y uréter por enfermedad no neoplásica sin cc/ccm	Q	13	96	7.38
11	663	Procedimientos menores de vejiga con cc	Q	1	1	1
11	664	Procedimientos menores de vejiga sin cc/ccm	Q	6	29	4.83
11	672	Procedimientos uretrales sin cc/ccm	Q	4	12	3
11	673	Otros procedimientos de riñón y tracto urinario con ccm	Q	10	125	12.5
11	674	Otros procedimientos de riñón y tracto urinario con cc	Q	6	63	10.5
11	675	Otros procedimientos de riñón y tracto urinario sin cc/ccm	Q	53	413	7.79
11	682	Insuficiencia renal con ccm	M	145	739	5.1
11	683	Insuficiencia renal con cc	M	81	554	6.84
11	684	Insuficiencia renal sin cc/ccm	M	992	3,631	3.66
11	685	Ingreso para diálisis renal	M	1,299	2,792	2.15
11	688	Neoplasias de riñón y tracto urinario sin cc/ccm	M	10	55	5.5
11	689	Infecciones de riñón y tracto urinario con ccm	M	52	456	8.77
11	690	Infecciones de riñón y tracto urinario sin ccm	M	437	2,816	6.44
11	692	Cálculos urinarios con litotricia extracorpórea por onda de choque sin cc/ccm	M	1	4	4
11	694	Cálculos urinarios sin ccm	M	28	96	3.43
11	696	Signos y síntomas del riñón y tracto urinario sin ccm	M	6	20	3.33
11	697	Estenosis uretral	M	1	4	4
11	698	Otros diagnósticos del riñón y tracto urinario con ccm	M	156	636	4.08
11	699	Otros diagnósticos del riñón y tracto urinario con cc	M	75	719	9.59
11	700	Otros diagnósticos del riñón y tracto urinario sin cc/ccm	M	1,108	3,529	3.19
12	707	Procedimientos mayores en pelvis masculina con cc/ccm	Q	1	7	7
12	708	Procedimientos mayores en pelvis masculina sin cc/ccm	Q	2	4	2
12	709	Procedimientos en pene con cc/ccm	Q	2	2	1
12	710	Procedimientos en pene sin cc/ccm	Q	100	137	1.37
12	711	Procedimientos en testículos con cc/ccm	Q	2	2	1
12	712	Procedimientos en testículos sin cc/ccm	Q	304	384	1.26
12	714	Prostatectomía transuretral sin cc/ccm	Q	4	4	1
12	718	Otros procedimientos en quirófano en aparato reproductor masculino excepto por neoplasia maligna sin cc/ccm	Q	7	72	10.29
12	723	Neoplasias malignas del aparato reproductor masculino con cc	M	2	2	1
12	724	Neoplasias malignas del aparato reproductor masculino sin cc/ccm	M	3	24	8
12	725	Hipertrofia prostática benigna con ccm	M	1	28	28
12	726	Hipertrofia prostática benigna sin ccm	M	6	32	5.33
12	728	Inflamación del aparato reproductor masculino sin ccm	M	46	339	7.37

CDM	GRD	Nombre	Tipo	Número de atenciones	Días paciente	PDP
12	729	Otros diagnósticos del aparato reproductor masculino con cc/ccm	M	2	22	11
12	730	Otros diagnósticos del aparato reproductor masculino sin cc/ccm	M	58	171	2.95
13	735	Evisceración pélvica, histerectomía radical y vulvectomía radical sin cc/ccm	Q	1	6	6
13	738	Procedimientos en útero y anexos por neoplasia maligna de ovario o anexos sin cc/ccm	Q	9	36	4
13	740	Procedimientos en útero y anexos por neoplasia maligna no ovárica ni de anexos con cc	Q	1	1	1
13	741	Procedimientos en útero y anexos por neoplasia maligna no ovárica ni de anexos sin cc/ccm	Q	11	42	3.82
13	742	Procedimientos en útero y anexos por neoplasia benigna con cc/ccm	Q	6	36	6
13	743	Procedimientos en útero y anexos por neoplasia benigna sin cc/ccm	Q	349	1241	3.56
13	744	Dilatación y legrado, conización, interrupción tubárica incisional y laparoscópica con cc/ccm	Q	2	6	3
13	745	Dilatación y legrado, conización, interrupción tubárica incisional y laparoscópica sin cc/ccm	Q	143	281	1.97
13	746	Procedimientos en vagina, cérvix y vulva con cc/ccm	Q	1	1	1
13	747	Procedimientos en vagina, cérvix y vulva sin cc/ccm	Q	27	59	2.19
13	748	Procedimientos reconstructivos del aparato reproductor femenino	Q	1	1	1
13	749	Otros procedimientos en quirófano del aparato reproductor femenino con cc/ccm	Q	11	141	12.82
13	750	Otros procedimientos en quirófano del aparato reproductor femenino sin cc/ccm	Q	150	501	3.34
13	754	Neoplasias malignas del aparato reproductor femenino con ccm	M	2	22	11
13	755	Neoplasias malignas del aparato reproductor femenino con cc	M	3	47	15.67
13	756	Neoplasias malignas del aparato reproductor femenino sin cc/ccm	M	30	106	3.53
13	757	Infecciones del aparato reproductor femenino con ccm	M	1	12	12
13	758	Infecciones del aparato reproductor femenino con cc	M	4	13	3.25
13	759	Infecciones del aparato reproductor femenino sin cc/ccm	M	50	164	3.28
13	760	Trastornos menstruales y otros del aparato reproductor femenino con cc/ccm	M	25	78	3.12
13	761	Trastornos menstruales y otros del aparato reproductor femenino sin cc/ccm	M	445	1159	2.6
14	765	Cesárea con cc/ccm	Q	1038	3310	3.19
14	766	Cesárea sin cc/ccm	Q	7,650	18,414	2.41
14	767	Parto vaginal con esterilización y/o dilatación y legrado	Q	1394	2368	1.7
14	768	Parto vaginal con procedimientos en quirófano, excepto esterilización y/o dilatación y legrado	Q	55	255	4.64
14	769	Diagnóstico postparto y postaborto con procedimientos en quirófano	Q	154	583	3.79
14	770	Aborto con dilatación y legrado, legrado por aspiración o histerotomía	Q	2,524	4,143	1.64
14	774	Parto vaginal con diagnóstico complicado	M	452	1124	2.49
14	775	Parto vaginal sin diagnóstico complicado	M	14,803	20,498	1.38
14	776	Diagnóstico postparto o postaborto sin procedimientos en quirófano	M	246	575	2.34
14	777	Embarazo ectópico	M	10	15	1.5
14	778	Amenaza de aborto	M	692	1428	2.06
14	779	Aborto sin dilatación y legrado	M	105	174	1.66
14	780	Falso trabajo de parto	M	297	678	2.28

CDM	GRD	Nombre	Tipo	Número de atenciones	Días paciente	PDP
14	781	Otros diagnósticos de parto con complicaciones médicas	M	728	2239	3.08
14	782	Otros diagnósticos de parto sin complicaciones médicas	M	252	503	2
15	790	Neonato con inmadurez extrema ó con síndrome de dificultad respiratoria	M	683	9,014	13.2
15	791	Prematurez con problemas mayores	M	273	5,539	20.29
15	792	Prematurez sin problemas mayores	M	235	2,771	11.79
15	793	Recién nacido a término con problemas mayores	M	1307	13,752	10.52
15	794	Neonato con otros problemas significativos	M	522	3,207	6.14
15	795	Recién nacido sano	M	228	979	4.29
16	799	Esplenectomía con ccm	Q	1	9	9
16	801	Esplenectomía sin cc/ccm	Q	3	14	4.67
16	803	Otros procedimientos en quirófano de la sangre y órganos hematopoyéticos con cc	Q	1	5	5
16	804	Otros procedimientos en quirófano de la sangre y órganos hematopoyéticos sin cc/ccm	Q	8	30	3.75
16	808	Diagnóstico hematológico/inmunológico mayor, excepto crisis de células falciformes y alteraciones de la coagulación con ccm	M	4	32	8
16	809	Diagnóstico hematológico/inmunológico mayor, excepto crisis de células falciformes y alteraciones de la coagulación con cc	M	7	52	7.43
16	810	Diagnóstico hematológico/inmunológico mayor, excepto crisis de células falciformes y alteraciones de la coagulación sin cc/ccm	M	49	285	5.82
16	811	Trastornos de los glóbulos rojos con ccm	M	7	48	6.86
16	812	Trastornos de los glóbulos rojos sin ccm	M	137	640	4.67
16	813	Trastornos de la coagulación	M	142	572	4.03
16	814	Trastornos del sistema reticuloendotelial e inmunológico con ccm	M	3	13	4.33
16	815	Trastornos del sistema reticuloendotelial e inmunológico con cc	M	1	1	1
16	816	Trastornos del sistema reticuloendotelial e inmunológico sin cc/ccm	M	16	81	5.06
17	825	Linfoma y leucemia no aguda con otros procedimientos en quirófano sin cc/ccm	Q	3	57	19
17	826	Trastornos mieloproliferativos o neoplasias mal diferenciadas con procedimientos mayores en quirófano con ccm	Q	1	13	13
17	827	Trastornos mieloproliferativos o neoplasias mal diferenciadas con procedimientos mayores en quirófano con cc	Q	2	9	4.5
17	828	Trastornos mieloproliferativos o neoplasias mal diferenciadas con procedimientos mayores en quirófano sin cc/ccm	Q	5	25	5
17	830	Trastornos mieloproliferativos o neoplasias mal diferenciadas con otros procedimientos en quirófano sin cc/ccm	Q	20	58	2.9
17	834	Leucemia aguda sin procedimientos mayores en quirófano con ccm	M	7	175	25
17	835	Leucemia aguda sin procedimientos mayores en quirófano con cc	M	3	53	17.67
17	836	Leucemia aguda sin procedimientos mayores en quirófano sin cc/ccm	M	22	213	9.68
17	838	Quimioterapia con leucemia aguda como diagnóstico secundario o con empleo de altas dosis de quimioterapia con cc	M	1	8	8
17	841	Linfoma y leucemia no aguda con cc	M	1	9	9
17	842	Linfoma y leucemia no aguda sin cc/ccm	M	7	50	7.14
17	843	Otro trastorno mieloproliferativo o diagnóstico de neoplasia mal diferenciada con ccm	M	3	35	11.67
17	844	Otro trastorno mieloproliferativo o diagnóstico de neoplasia mal diferenciada con cc	M	3	31	10.33
17	845	Otro trastorno mieloproliferativo o diagnóstico de neoplasia mal diferenciada sin cc/ccm	M	27	137	5.07
17	846	Quimioterapia sin leucemia aguda como diagnóstico secundario con ccm	M	3	31	10.33

CDM	GRD	Nombre	Tipo	Número de atenciones	Días paciente	PDP
17	847	Quimioterapia sin leucemia aguda como diagnóstico secundario con cc	M	6	33	5.5
17	848	Quimioterapia sin leucemia aguda como diagnóstico secundario sin cc/ccm	M	2,423	3,567	1.47
18	853	Enfermedades infecciosas y parasitarias con procedimiento en quirófano con ccm	Q	22	193	8.77
18	854	Enfermedades infecciosas y parasitarias con procedimiento en quirófano con cc	Q	5	56	11.2
18	855	Enfermedades infecciosas y parasitarias con procedimiento en quirófano sin cc/ccm	Q	22	300	13.64
18	857	Infección postoperatoria o postraumática con procedimiento en quirófano con cc	Q	1	5	5
18	858	Infección postoperatoria o postraumática con procedimiento en quirófano sin cc/ccm	Q	15	120	8
18	863	Infecciones postoperatorias y postraumáticas sin ccm	M	28	329	11.75
18	864	Fiebre y afecciones inflamatorias	M	3	21	7
18	865	Enfermedades virales con ccm	M	2	16	8
18	866	Enfermedades virales sin ccm	M	9	53	5.89
18	867	Otros diagnósticos de enfermedad infecciosa y parasitaria con ccm	M	5	143	28.6
18	868	Otros diagnósticos de enfermedad infecciosa y parasitaria con cc	M	3	43	14.33
18	869	Otros diagnósticos de enfermedad infecciosa y parasitaria sin cc/ccm	M	14	135	9.64
18	871	Septicemia o sepsis severa sin soporte de ventilación mecánica de más de 96 horas con ccm	M	190	2,129	11.21
18	872	Septicemia o sepsis severa sin soporte de ventilación mecánica de más de 96 horas sin ccm	M	148	1,238	8.36
19	876	Procedimientos en quirófano con diagnóstico principal de enfermedad mental	Q	5	13	2.6
19	880	Reacción aguda de adaptación y disfunción psicosocial	M	26	106	4.08
19	881	Neurosis depresiva	M	37	204	5.51
19	883	Trastornos de la personalidad y del control de impulsos	M	6	7	1.17
19	884	Trastornos orgánicos y retraso mental	M	23	152	6.61
19	885	Psicosis	M	5	35	7
19	886	Trastornos del comportamiento y desarrollo	M	7	32	4.57
19	887	Otros diagnósticos de trastornos mentales	M	3	17	5.67
20	895	Abuso o dependencia de alcohol y drogas con terapia de rehabilitación	M	6	11	1.83
20	896	Abuso o dependencia de alcohol y drogas sin terapia de rehabilitación con ccm	M	56	302	5.39
20	897	Abuso o dependencia de alcohol y drogas sin terapia de rehabilitación sin ccm	M	2085	4293	2.06
21	902	Desbridamiento de heridas por lesiones con cc	Q	3	59	19.67
21	903	Desbridamiento de heridas por lesiones sin cc/ccm	Q	17	62	3.65
21	905	Injerto de piel por lesiones sin cc/ccm	Q	13	21	1.62
21	906	Procedimientos en la mano por lesiones	Q	487	561	1.15
21	907	Otros procedimientos en quirófano por lesiones con ccm	Q	39	552	14.15
21	908	Otros procedimientos en quirófano por lesiones con cc	Q	20	135	6.75
21	909	Otros procedimientos en quirófano por lesiones sin cc/ccm	Q	291	929	3.19
21	913	Lesión traumática con ccm	M	155	1581	10.2
21	914	Lesión traumática sin ccm	M	818	3198	3.91
21	916	Reacciones alérgicas sin ccm	M	29	117	4.03
21	917	Envenenamientos y efectos tóxicos de medicamentos con ccm	M	3	21	7
21	918	Envenenamientos y efectos tóxicos de medicamentos sin ccm	M	313	1084	3.46
21	919	Complicaciones de tratamiento con ccm	M	1	1	1

CDM	GRD	Nombre	Tipo	Número de atenciones	Días paciente	PDP
21	920	Complicaciones de tratamiento con cc	M	1	21	21
21	921	Complicaciones de tratamiento sin cc/CCM	M	42	278	6.62
21	922	Otros diagnósticos de lesiones, envenenamientos y efectos tóxicos con CCM	M	7	100	14.29
21	923	Otros diagnósticos de lesiones, envenenamientos y efectos tóxicos sin CCM	M	56	271	4.84
22	928	Quemadura de todo el espesor de la piel con injerto de piel ó lesión por inhalación con cc/CCM	Q	1	45	45
22	934	Quemadura de todo el espesor de la piel sin injerto de piel ó lesión por inhalación	M	18	91	5.06
22	935	Quemaduras no extensas	M	514	7600	14.79
23	939	Procedimientos en quirófano con diagnóstico de otro contacto con servicios de salud con CCM	Q	3	31	10.33
23	940	Procedimientos en quirófano con diagnóstico de otro contacto con servicios de salud con cc	Q	1	1	1
23	941	Procedimientos en quirófano con diagnóstico de otro contacto con servicios de salud sin cc/CCM	Q	34	403	11.85
23	947	Signos y síntomas con CCM	M	9	55	6.11
23	948	Signos y síntomas sin CCM	M	7	28	4
23	949	Vigilancia postoperatoria con cc/CCM	M	2	56	28
23	950	Vigilancia postoperatoria sin cc/CCM	M	23	180	7.83
23	951	Otros factores que influyen en el estado de salud	M	205	939	4.58
24	957	Otros procedimientos en quirófano por traumatismo múltiple significativo con CCM	Q	1	5	5
24	958	Otros procedimientos en quirófano por traumatismo múltiple significativo con cc	Q	1	1	1
24	959	Otros procedimientos en quirófano por traumatismo múltiple significativo sin cc/CCM	Q	14	91	6.5
24	963	Otro traumatismo múltiple significativo con CCM	M	8	66	8.25
24	964	Otro traumatismo múltiple significativo con cc	M	2	27	13.5
24	965	Otro traumatismo múltiple significativo sin cc/CCM	M	37	114	3.08
25	969	VIH con procedimientos en quirófano extensos con CCM	Q	10	103	10.3
25	970	VIH con procedimientos en quirófano extensos sin CCM	Q	7	90	12.86
25	974	VIH con condiciones mayores relacionadas con CCM	M	24	236	9.83
25	975	VIH con condiciones mayores relacionadas con cc	M	3	33	11
25	976	VIH con condiciones mayores relacionadas sin cc/CCM	M	2	18	9
25	977	VIH con o sin otras condiciones relacionadas	M	72	623	8.65
AL	981	Procedimientos extensos en quirófano no relacionados al diagnóstico principal con CCM	Q	314	5663	18.04
AL	982	Procedimientos extensos en quirófano no relacionados al diagnóstico principal con cc	Q	201	2763	13.75
AL	983	Procedimientos extensos en quirófano no relacionados al diagnóstico principal sin cc/CCM	Q	1354	10290	7.6
AL	987	Procedimientos no extensos en quirófano no relacionados al diagnóstico principal con CCM	Q	10	164	16.4
AL	988	Procedimientos no extensos en quirófano no relacionados al diagnóstico principal con cc	Q	8	74	9.25
AL	989	Procedimientos no extensos en quirófano no relacionados al diagnóstico principal sin cc/CCM	Q	156	564	3.62
AL	998	Diagnóstico principal inválido como diagnóstico de egreso	M	3	8	2.67



GOBIERNO DE LA
CIUDAD DE MÉXICO

SECRETARÍA
DE SALUD



SECRETARÍA
DE SALUD

CIUDAD **INNOVADORA**
Y DE **DERECHOS**

