

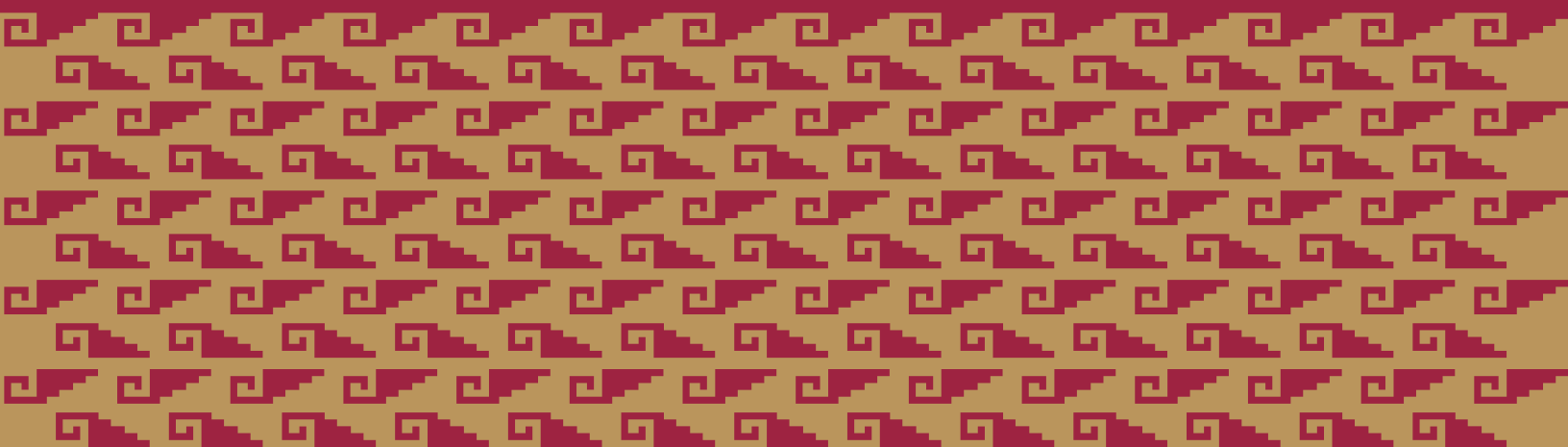

GOBIERNO DE LA
CIUDAD DE MÉXICO

SECRETARÍA
DE SALUD

Grupos Relacionados con el Diagnóstico GRD-Sedesa 2020





GOBIERNO DE LA
CIUDAD DE MÉXICO

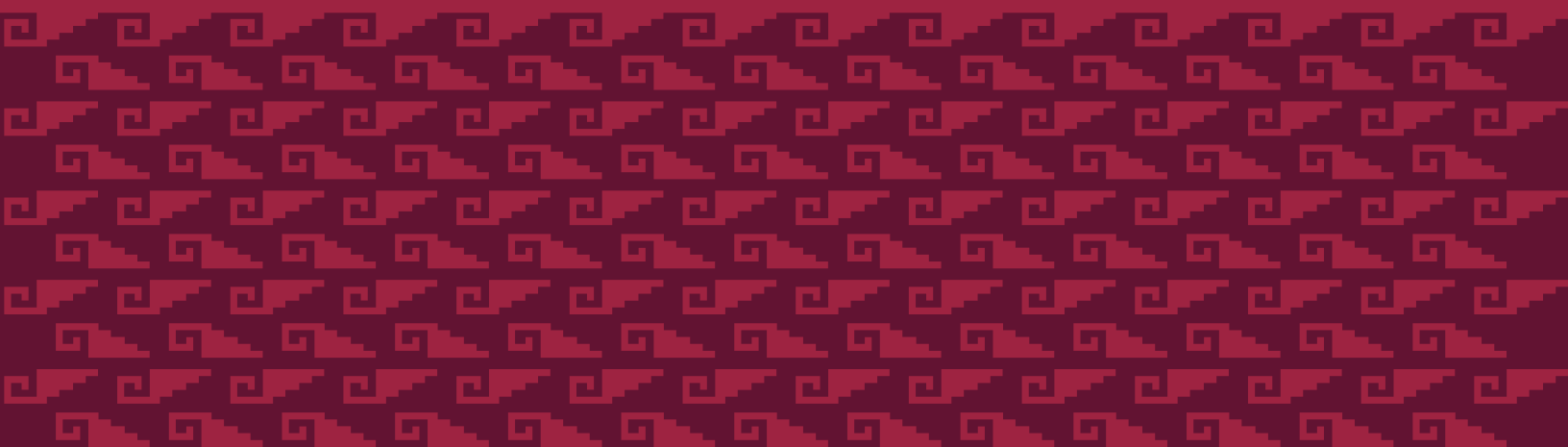

**Grupos Relacionados
con el Diagnóstico
GRD-Sedeses 2020**

Dra. Oliva López Arellano
Secretaría de Salud de la Ciudad de México

Dr. Ricardo Arturo Barreiro Perera
Subsecretaría de Prestación de Servicios Médicos e Insumos

Dr. José Alejandro Ávalos Bracho
Dirección General de Prestación de Servicios Médicos y Urgencias

Dr. Francisco Javier Garrido Latorre
Dirección General de Diseño de Políticas, Planeación y Coordinación Sectorial

Mtra. Emma Luz López Juárez.
Dirección General de Administración y Finanzas en la Secretaría de Salud

© **Derechos Reservados: Secretaría de Salud de la Ciudad de México**

El contenido de este libro es responsabilidad de las autoras
Mtra. María Gilma Arroyave Loaiza
Dra. Consuelo Estephani Arellano Navarro

Grupos Relacionados con el Diagnóstico GRD-Sedesa 2020
Secretaría de Salud de la Ciudad De México
Av. Insurgentes 423, Piso 22, Nonoalco, Tlatelolco
Cuauhtémoc, 06900, Ciudad de México

ABREVIATURAS

Abreviaturas	Descripción
ALL	GRD asociados con todas las CDM
CC	Complicaciones y/o comorbilidades
CCM	Complicaciones y/o comorbilidades mayores
CDM	Categoría Diagnóstica Mayor
CME	Cédula Médico-Económica
GRD	Grupos Relacionados con el Diagnóstico
H	Total de pacientes hombres
IAM	Infarto agudo de miocardio
LH	Porcentaje de letalidad en hombres
LM	Porcentaje de letalidad en mujeres
L	Porcentaje de letalidad en mujeres y hombres
M	Total de pacientes mujeres
M + H	Total de pacientes mujeres y hombres
NCOP	No clasificado en otra parte
P	Pacientes
PDP H	Promedio de días-paciente en hombres
PDP M	Promedio de días-paciente en mujeres
PDP	Promedio de días-paciente en mujeres y hombres
PR	Peso relativo
PR sin TI	Peso relativo sin terapia intensiva
PRE	CDM previa
TH H	Tasa de hospitalización en hombres
TH M	Tasa de hospitalización en mujeres
TH	Tasa de hospitalización en mujeres y hombres
VIH	Virus de la Inmunodeficiencia Humana

PRÓLOGO

La salud es una meta-capacidad humana y es condición necesaria para el florecimiento de las personas y las colectividades. El Derecho a la Salud es un Derecho Humano fundamental reconocido desde 1948 por la Organización de las Naciones Unidas, por múltiples tratados regionales y numerosas constituciones nacionales. En México, fue incorporado en 1983 en el Artículo 4º de la Constitución Política de los Estados Unidos Mexicanos, como el Derecho a la Protección de la Salud y la Reforma Constitucional de Derechos Humanos de 2011, que modifica el Artículo 1º Constitucional, posibilita su reconocimiento como Derecho a la Salud. Lo anterior supone un reconocimiento amplio de dos componentes del derecho; por un lado, la protección de la salud, centrada en la atención médico-sanitaria, suficiente infraestructura, servicios e insumos médicos; y por el otro, los determinantes sociales de la salud, como el acceso al agua limpia potable y a condiciones sanitarias adecuadas, el suministro de alimentos sanos, una nutrición y vivienda apropiados, condiciones sanas en el trabajo y el medio ambiente. Asimismo, el acceso a la educación e información sobre cuestiones relacionadas con la salud, incluida la sexual y reproductiva.

La Constitución Política de la Ciudad de México¹, en el articulado sobre Derecho a la Salud señala:

Toda persona tiene derecho al más alto nivel posible de salud física y mental, con las mejores prácticas médicas, lo más avanzado del conocimiento científico y políticas activas de prevención, así como al acceso a servicios de salud de calidad. A nadie le será negada la atención médica de urgencia.

Las personas que residen en la ciudad tienen derecho de acceso a un sistema de salud público local, que tenga por objeto mejorar la calidad de la vida humana y su duración, la reducción de los riesgos a la salud, la morbilidad y la mortalidad. Además, deberá incluir medidas de promoción de la salud, prevención, atención y rehabilitación de las enfermedades y discapacidades mediante la prestación de servicios médico-sanitarios universales, equitativos, gratuitos, seguros, de calidad y al alcance de todas las personas.

En consecuencia, la visión de la Secretaría de Salud de la Ciudad de México (Sedesa), es garantizar el Derecho a la Salud en la capital, y su misión es establecer un sistema público de salud universal, integral, integrado, incluyente, equitativo y solidario para lograrlo.

La Sedesa, constituye un bien público colectivo y un patrimonio para los habitantes de la Ciudad de México. En el actual gobierno de la Cuarta Transformación, se cuenta con las condiciones para consolidar el logro de la salud como un derecho reconocido directamente por el hecho de ser mexicana o mexicano, y no un privilegio de unos cuantos. Cada día se invierte y trabaja para incrementar el acceso y la cobertura de servicios con mejor calidad; para este efecto, sus trabajadores aportan conocimiento y experiencia para avanzar en el proceso de transformación del sistema público de salud, con énfasis en las personas, familias y comunidades.

¹ Constitución Política de la Ciudad de México. Artículo 9. Inciso. D. Numeral 1: [Internet]. [Consultado el 28 de marzo de 2023]. Disponible en: https://infocdmx.org.mx/documentospdf/constitucion_cdmx/Constitucion_%20Politica_CDMX.pdf

El Derecho a la Salud, depende de la concurrencia de condiciones que, en conjunto determinan la situación de salud. Se trata pues de un derecho complejo, estrechamente vinculado al cumplimiento de otros Derechos Humanos, que deben ser considerados como determinantes sociales de la salud. Así, la garantía del Derecho a la Salud, alude a la creación de condiciones estructurales que incidan sobre los determinantes sociales que, simultáneamente posibilite a las personas el disponer de la más amplia, suficiente y oportuna protección mediante un sistema público universal, equitativo, integral y de calidad reconociendo su condición de sujetos de derechos y alentando su participación.

Para implementar esta perspectiva del Derecho a la Salud en servicios sanitarios con calidad, equidad y justicia, la Sedesa, puso en marcha el modelo de Salud en tu Vida, basado en la Atención Primaria de la Salud y las Redes Integrales e Integradas de Servicios. Este Modelo asume la perspectiva de garantizar el Derecho a la Salud a partir de la promoción de la salud, la prevención y tratamiento de la enfermedad durante todo el curso de vida de una persona, así como también, para una muerte digna. Todo ello, articulado en una red de servicios que permita a las personas transitar entre la atención ambulatoria y hospitalaria como un sólo mecanismo de la atención médico-sanitaria.

En este contexto que, se ha hecho más complejo por la pandemia generada por el SARS-COV2, que produce el Covid-19, la Sedesa optó por desarrollar y aplicar los Grupos Relacionados con el Diagnóstico (GRD), con la finalidad de asignar con mayor acierto los recursos que requieren sus hospitales. Los GRD son una herramienta que agrupa los diagnósticos clínicos y quirúrgicos de los hospitales son útiles para conocer con mayor precisión los diagnósticos por los que se atiende a los pacientes, el número de ellos y los costos implicados. Tienen el propósito de mejorar la práctica médica, económica, financiera y tecnológica, con el fin de avanzar por escenarios en la sostenibilidad y el mejoramiento de la calidad de los servicios.

Los GRD, constituyen a un sólido paso de la Sedesa, en el proceso de reducción de las asimetrías en la distribución de los recursos² disponibles entre sus hospitales. Asimismo, proporcionan información valiosa sobre la cobertura, costo específico por enfermedad y facilitan la toma de decisiones en materia de servicios de salud. Complementan y fortalecen herramientas de análisis y evaluación al interior de un mismo hospital, entre hospitales semejantes de la ciudad y del país para identificar mejores prácticas. Asimismo, facilitan la identificación de fortalezas y debilidades en la operación médica y financiera de los hospitales.

Así, los GRD constituyen un proyecto significativo en la vida institucional de la Sedesa, y una importante contribución al proceso del sistema público de salud, lo cual es clave para diseñar estrategias y cumplir con los objetivos generales del Gobierno de la Ciudad de México.

² Principalmente, medicamentos, materiales médicos y de curación, pruebas de laboratorio clínico, estudios de patología, capacidades instaladas entre otros.

En este contexto, la Sedesa publica este libro que contiene el costo médico-técnico de referencia o estándar de los 3,408 diagnósticos y los 1,301 procedimientos quirúrgicos por los que se otorgaron 90,129 atenciones hospitalarias en 2020. La articulación y ordenamiento de esta información, que tiene su origen en la operación diaria de los hospitales de la Sedesa, permite calcular el presupuesto base cero especificado por diagnóstico para que las atenciones de los pacientes que se internan se otorguen sin faltantes y sin excesos, lo cual constituye una base sólida para prever escenarios de sostenibilidad financiera de la Sedesa.

El libro proporciona información de los usuarios de los hospitales de la Sedesa, la cual cubre 3 897 856 personas que carecen, por su situación laboral, de acceso al Instituto Mexicano del Seguro Social, al Instituto de Seguridad y Servicios Sociales de los Trabajadores del Estado entre otras instituciones. De la población en mención incluye indicadores como la tasa de hospitalización, morbilidad especificada por grupos de edad y sexo, su porcentaje de letalidad, días-paciente y el costo por GRD; estos datos constituyen una fortaleza frente al gran desafío de ofrecer de manera sostenida y en su punto óptimo el modelo de atención con personal, infraestructura física, equipamiento, medicamentos, materiales médicos, laboratorios, gabinetes, etc., en congruencia con las necesidades de la población y con ello identificar mejores resultados en la operación de los servicios, en la práctica clínica y en la asignación financiera, en un entorno caracterizado por la tendencia creciente de las enfermedades crónicas no transmisibles de alto impacto.

La información contenida en este libro revela una perspectiva innovadora y refinada de la situación actual en los hospitales para cualquier profesional interesado en el tema; fomentará y mejorará la investigación médico-económica, facilitará y hará más eficiente la distribución de los recursos disponibles entre las necesidades de salud de la población

Dra. Oliva López Arellano

³ El costo médico-técnico de referencia, corresponde al que debería ser cuando no faltan ni sobran recursos y los mismos se usan en niveles de eficiencia razonables.

⁴ En la operación real de los servicios de salud, el presupuesto base cero consiste en actualizar los programas existentes e incorporar nuevos, lo cual permite determinar con base médica y económica el presupuesto que efectivamente satisface las necesidades de salud y en forma paralela contribuye a precisar los cálculos del presupuesto histórico e inercial.

⁵ Secretaría de Salud. Dirección General de Información en Salud. Cubos Dinámicos. Proyecciones de población por condición de derechohabiencia 2019-2024. [Internet]. [Consultado el 28 de marzo de 2023]. Disponible en: http://dgis.salud.gob.mx/contenidos/basesdedatos/BD_Cubos_gobmx.html

⁶ El valor de tasa de hospitalización presenta sesgo por la cantidad de pacientes atendidos que no residen en la Ciudad de México.

CONTENIDO

CDM	Descripción	Página
	Introducción	12
	Listado Numérico de GRD	20
PRE	CDM previa	42
01	Enfermedades y trastornos del sistema nervioso	43
02	Enfermedades y trastornos del ojo	61
03	Enfermedades y trastornos del oído, nariz, boca y garganta	64
04	Enfermedades y trastornos del sistema respiratorio	71
05	Enfermedades y trastornos del sistema circulatorio	82
06	Enfermedades y trastornos del aparato digestivo	96
07	Enfermedades y trastornos del sistema hepatobiliar y páncreas	114
08	Enfermedades y trastornos del sistema musculoesquelético y tejido conectivo	124
09	Enfermedades y trastornos de la piel, tejido subcutáneo y mama	150
10	Enfermedades y trastornos endocrinos, de la nutrición y metabólicos	162
11	Enfermedades y trastornos del riñón y tracto urinario	170
12	Enfermedades y trastornos del aparato reproductor masculino	179
13	Enfermedades y trastornos del aparato reproductor femenino	182
14	Embarazo, parto y puerperio	188
15	Recién nacidos y otros neonatos con condiciones originadas en el periodo perinatal	200
16	Enfermedades y trastornos de la sangre, sistema hematopoyético e inmunológico	204
17	Enfermedades y trastornos mieloproliferativos y neoplasias mal diferenciadas	208
18	Enfermedades infecciosas y parasitarias	214

CONTENIDO

CDM	Descripción	Página
19	Enfermedades y trastornos mentales	217
20	Uso de alcohol y drogas, y trastornos mentales orgánicos inducidos por alcohol y drogas	219
21	Lesiones, envenenamientos y efectos tóxicos de drogas	222
22	Quemaduras	231
23	Factores que influyen en el estado de salud y otros contactos con servicios de salud	233
24	Trauma múltiple significativo	235
25	Infecciones por el virus de la inmunodeficiencia humana	238
ALL	GRD asociados con todas las CDM	241
Anexo A	Tasa de hospitalización, número de atenciones y porcentaje de letalidad por GRD 2020	244
Anexo B	Porcentaje de letalidad por GRD y por grupo de edad 2020	265
Anexo C	Listado de Complicaciones y/o Comorbilidades Mayores (CCM)	293
Anexo D	Listado de Complicaciones y/o Comorbilidades (CC)	298
Anexo E	Índice del case-mix 2020	308
Anexo F	Peso Relativo y costo médico- técnico de referencia por GRD 2020	310
Anexo G	Número de atenciones, días-paciente y promedio días-paciente por GRD 2020	330

INTRODUCCIÓN

La actual Secretaría de Salud de la Ciudad de México (Sedesa) tiene sus raíces en varios organismos conformados de acuerdo con las necesidades y circunstancias de cada momento histórico a lo largo de más de un siglo. Su antecedente más remoto en términos institucionales puede ubicarse el 15 de diciembre de 1909 cuando se crea una dependencia de la policía con el nombre de “Puesto Central de Socorros de las Comisarías de la Policía” mismo año de la inauguración del primer puesto de socorro para el tratamiento de lesiones, bajo la dirección del Doctor Leopoldo Castro.

Cambia el nombre por Servicios Médicos de la Cruz Verde en 1911, en referencia a la calle donde se encontraba el primer puesto de socorros, el cual estaba ubicado entre las calles Las Verdes (actualmente Victoria) y Revillagigedo. Los médicos dejan de depender de la Comisaría de la Policía en 1931 y son adscritos a la Dirección General de Acción Social del Departamento del Distrito Federal, y en 1935 toma el nombre de Jefatura de los Servicios Médicos y durante 1937 se forma el Sindicato de los Trabajadores de los Servicios Médicos del Departamento del Distrito Federal.

El actual Hospital Doctor Rubén Leñero es el primer hospital de la Sedesa en inaugurarse lo cual sucede en 1943 cuando recibe el nombre de Hospital de la Cruz Verde. Luego en 1946 se establece la Escuela de Enfermería de la Secretaría de la Ciudad de México, con el nombre de Escuela de Enfermería de la Cruz Verde. Posteriormente, en 1953 se funda la Clínica para los Trabajadores no Asalariados, convertida hoy en el Hospital General Gregorio Salas.

En el periodo 1958 y 1964 se integran a la Sedesa 12 hospitales materno-infantiles y en 1959 la Institución asume la responsabilidad de otorgar atención a todo tipo de pacientes, lo cual se convierte en el antecedente de los hospitales generales, mucho más adelante en 1984 los hospitales de urgencias de Xoco y Balbuena se transforman en hospitales generales de segundo nivel dentro de la estructura institucional.

En el proceso de descentralización de los servicios de salud iniciado en 1983 se otorga autonomía a los servicios de Salud Pública, luego en 1997 se crea el Instituto de Servicios de Salud del Distrito Federal instancia que controla los Servicios de Salud Pública del Distrito Federal; con estos antecedentes, se realiza en 1999 la fusión de los Servicios de Salud Pública y el Instituto de Salud del Distrito Federal lo que da lugar a la Secretaría de Salud del Distrito Federal.

En el programa de gobierno del licenciado Andrés Manuel López Obrador como Jefe de Gobierno del Distrito Federal durante el periodo 2001 a 2006 se establece que, la Secretaría de Salud del Distrito Federal bajo la responsabilidad de la Doctora Asa Cristina Laurell, lleve a cabo el Programa de Gratuidad de los Servicios Médicos y los Medicamentos para toda la población de la Ciudad, así como el Programa de Apoyo Alimentario, Atención Médica y Medicamentos Gratuitos para Adultos Mayores de 70 años, el cual inicia en 2001.

Asimismo, en 2003 se aprueba por el Jefe de Gobierno la pensión alimentaria ciudadana como derecho social universal.

En 2007 se aprueba la interrupción legal del embarazo, la muerte asistida y la protección a los no fumadores y espacios libres de humo de tabaco y se crean programas de medicina a distancia. En 2008 se construyen 32 clínicas para el tratamiento integral de las adicciones, siete para la atención del síndrome de obesidad, riesgo cardiovascular y diabetes mellitus.

Con la reforma política del Distrito Federal de México en 2015, se cambia Distrito Federal por Ciudad de México el 29 de enero del 2016, con lo cual el nombre se actualiza por Secretaría de Salud de la Ciudad de México.

El proceso de federalización de los servicios de salud en la Ciudad de México inicia con los liderazgos de las Doctoras Claudia Sheinbaum Pardo, Jefa de Gobierno y Oliva López Arellano, Secretaria de Salud; a partir del 2 de enero de 2019 se implanta en su modelo sanitario el programa **Salud en tu Vida** con la visión de concretar la salud como un derecho humano universal exigible, solidario e integral, incluyente y equitativo.

Durante 2019, tiene lugar la apertura de consulta externa los fines de semana en 68 centros de salud, asimismo el hospital materno-infantil de Topilejo es convertido en hospital general y se inicia la construcción del hospital general de Cuajimalpa; se destaca además la reactivación de los comités y consejos de salud, y en general se avanza en el proceso de reorganizar y estabilizar la prestación de los servicios.^{7,8,9}

Por el surgimiento en 2020 de la pandemia del SARS-COV-2 que produce el Covid-19 se establecen nuevas prioridades en todos los gobiernos y sistemas de salud del mundo, en consecuencia, la Sedesa instala servicios de pruebas rápidas en quioscos, centros de triage, convierte 14 de sus hospitales en hospitales

híbridos de atención Covid, apertura de servicios temporales entre los que se destaca las Unidades Temporales Covid-19 del Hospital General Ajusco Medio, del Hospital General La Pastora y del Centro Citibanamex. Suministra el kit de medicamentos y oxígeno ambos en el domicilio del paciente Covid-19, vacuna a la población de la Ciudad de México y aplica el semáforo epidemiológico. Como se observa, la Sedesa durante su historia ha cambiado cinco veces de nombre, también sus funciones y su complejidad. Uno de sus retos en estos momentos es transformar la administración de los hospitales; para este efecto entre otras acciones se propone desarrollar y aplicar los Grupos Relacionados con el Diagnóstico (GRD).

Los GRD son una herramienta reconocida e implementada a nivel internacional por su gran utilidad en la financiación de hospitales y porque constituyen un referente para elevar la eficiencia de los servicios, mejorar la calidad de la atención médica y calcular el presupuesto base cero (PBC) el cual consiste en evaluar cuidadosamente de los resultados de los programas existentes y sus gastos e introducir los nuevos, este tipo de presupuesto es útil para innovar y planear el futuro de la institución porque contiene bases epidemiológicas, médicas, tecnológicas y económicas; es por ello que la Sedesa inicia el desarrollo y aplicación de sus GRD. Los GRD contienen la evidencia de los diagnósticos que efectivamente atiende un sistema de salud y un hospital en particular. Un sistema de gestión con GRD permite innovar la administración médica y económica de los hospitales con indicadores que hacen posible calcular su PBC en forma paralela al presupuesto histórico e inercial; asimismo, contribuyen a mejorar la calidad de la información, especialmente la relacionada con el diagnóstico principal, comorbilidades, complicaciones, procedimientos médicos y quirúrgicos que se registran en el expediente

⁷ Secretaría de Salud de la Ciudad de México. Historia [Internet]. [Consultado el 28 de marzo de 2023]. Disponible en: <https://www.salud.cdmx.gob.mx/secretaria/historia>.

⁸ Serna de la Garza, José Ma. El sistema federal mexicano: trayectoria y características. Presentación Miguel Ángel Osorio Chong, México, Ciudad de México: Secretaría de Gobernación, Secretaría de Cultura, Instituto Nacional de Estudios Históricos de las Revoluciones de México, UNAM, Instituto de Investigaciones Jurídicas, 2016. [Internet]. [Consultado 28 de marzo de 2023]. Disponible en: <https://www.inehrm.gob.mx/recursos/Libros/SistemaFederalMexicano.pdf>

⁹ Gobierno de la Ciudad de México. Covid-19 CDMX [Internet]. [Consultado el 28 de marzo de 2023]. Disponible en: <https://covid19.cdmx.gob.mx/>

clínico de los pacientes, con esta visión la Sedesa inicia el desarrollo y posterior aplicación de los GRD en sus 31¹⁰ hospitales. Es importante que la Sedesa cuente con GRD porque actualmente vivimos un momento coyuntural profundizado por la pandemia del SARS-COV-2 que produce la Covid-19, además de grandes y acelerados cambios demográficos, epidemiológicos, económicos, tecnológicos, políticos y sociales, incremento en la esperanza de vida y el consecuente envejecimiento de la población, aumento de enfermedades de alto impacto, crisis económicas recurrentes, reorganización de bienes y servicios públicos, acentuación de la desigualdad y la pobreza, cambios culturales en los estilos de vida y alimentación, etcétera, donde surgen nuevas necesidades sociales. Estos factores en conjunto propician que crezca la demanda por los servicios de salud más complejos en todos sus niveles y, a partir de ello, se hace necesario optimizar los recursos disponibles para generar condiciones que garanticen la atención médica oportuna y adecuada a quienes la requieren, pues es función de las instituciones públicas salvaguardar el derecho a la salud. Actualmente, los GRD son valiosos por hacer posible el cálculo de las previsiones financieras necesarias para hacer efectivo el derecho a la salud, la sostenibilidad con calidad y eficiencia de los servicios de salud de la Sedesa, concretar la realización del PBC y la innovación en la administración médica y económica de los hospitales.

Técnicamente, los GRD son un sistema de clasificación y agrupación de los diagnósticos clínicos y tratamientos médicos y quirúrgicos de los pacientes internados para recibir atención médica.

Cada GRD se construye con los diagnósticos y la combinación de las diversas características clínicas, contenidas en la Clasificación Estadística Internacional de Enfermedades y Problemas Relacionados con la Salud¹¹ (CIE-10), y los procedimientos quirúrgicos realizados al paciente durante su estancia hospitalaria, con base en la Clasificación Estadística Internacional de Procedimientos de la Modificación Clínica¹² (CIE-9-MC) e incluye, de manera sistemática e importante, el tipo y cantidad de recursos necesarios para su función de producción.

En cada GRD se integran diagnósticos afines por su naturaleza clínica y por el tipo de tratamiento que requieren para su atención, así como por los procesos e insumos semejantes involucrados. Con todo ello, los GRD constituyen para los sistemas de salud, la base de la medición que como afirma el premio nobel de economía, Deaton (2015)¹³ “cuán poco podemos decir sin ella y cuán importante es medir bien” por ello las mediciones realizadas a partir de los GRD ayudarían en la sostenibilidad de los servicios de salud de la Ciudad de México y al logro de los objetivos de la Sedesa como mejorar el acceso, cobertura y equidad, asimismo promocionar el uso apropiado de los recursos y avanzar en la contención de costos innecesarios, igualmente servirían para elaborar escenarios de presupuesto de acuerdo con el tipo y cantidad de atenciones que efectivamente se otorguen para proporcionar mejores beneficios al paciente, sostenibilidad para la institución y mayor certeza en la toma de decisiones.

¹⁰ Para los GRD-Sedesa 2020 se consideran los internamientos de 31 hospitales (10 pediátricos, 1 materno-pediátrico, 5 materno-infantiles, 1 de especialidades, 11 generales, 2 clínicas de especialidades toxicológicas y una clínica hospital). No incluye la Unidad Médica de la Penitenciaría del Distrito Federal, las unidades médicas de los reclusorios preventivos varoniles norte, sur y oriente y el Hospital General Torre Médica Tepepan. El Hospital materno-infantil Cuajimalpa continúa en reconstrucción y el Hospital materno-infantil de Topilejo cierra operaciones en julio de 2019, ambos se convertirán en hospitales generales.

¹¹ World Health Organization (WHO). International Statistical Classification of Diseases and Related Health Problems. [Internet]. [Consultado el 28 de marzo de 2023]. 10th Revision, 2016. Disponible en: <https://www.who.int/publications/m/item/international-statistical-classification-of-diseases-and-related-health-problems---volume-2>

¹² Secretaría de Salud. Acciones y programas. Clasificación de Enfermedades/dgis. [Internet]. [Consultado el 28 de marzo de 2023]. Disponible en: <https://www.gob.mx/salud/acciones-y-programas/menu-clasificacion-de-enfermedades-dgis?state=published>

¹³ Deaton, Angus; trad. De Ignacio Perrotini; rev. De la trad. De Fausto José Trejo. El gran escape. Salud, riqueza y los orígenes de la desigualdad. México, Ciudad de México: FCE, 2015. Pág. 403.

Para elaborar sus GRD la Sedesa inicia con la experiencia y resultados del Instituto Mexicano del Seguro Social (IMSS)¹⁴ y luego a través de la revisión y análisis de su propia morbilidad hospitalaria, clasifica¹⁵ en el GRD correspondiente los diagnósticos y procedimientos de las 90,129 atenciones¹⁶ hospitalarias otorgadas en el año 2020. En esta cantidad de atenciones se identifican 538 GRD¹⁷, los cuales conforman la cartera de servicios hospitalarios que otorgan los 31 hospitales de la Sedesa durante el año en mención. Igualmente, para calcular la intensidad de consumo de recursos que correspondería por GRD se utiliza como base la información del IMSS.

La población total que la Sedesa tiene bajo responsabilidad durante 2020 se sitúa en 3 897 856¹⁸. Al relacionar este valor con el número total de atenciones hospitalarias otorgadas en el año en mención se encuentra que en la Sedesa se atienden 231¹⁹ hospitalizaciones por 10 mil personas sin acceso a instituciones de seguridad social en la Ciudad de México. En el anexo A: Tasa de hospitalización, número de atenciones y porcentaje de letalidad por GRD 2020 se presenta el valor de estos tres indicadores. En el cuerpo del libro se encuentra la tasa de hospitalización por grandes grupos de edad y sexo²⁰. La tasa de hospitalización específica por GRD revela la probabilidad que tiene una persona de hospitalizarse en la Sedesa de acuerdo con su diagnóstico, edad y sexo. El valor de este indicador es indispensable para calcular el PBC, el cual introduce mayor

certeza en la toma de decisiones médicas relacionadas con el tipo y cantidad de camas, equipamiento, personal y consumibles que son necesarios para atender las necesidades específicas de los pacientes internados en los hospitales. Como se observa, la tasa de hospitalización por GRD que aquí se presenta incluye la totalidad de los diagnósticos atendidos, en lugar de las primeras causas; además, esta tasa es básica para estudios comparados de epidemiología hospitalaria y en la planeación del tipo y cantidad de recursos necesarios para los tratamientos. Para contribuir en el mejoramiento de la calidad de la atención en los hospitales, este libro presenta el porcentaje de letalidad por GRD, especificado por grupo de edad y sexo, registrado en la Sedesa durante 2020, el cual se puede observar en el anexo B: Porcentaje de letalidad por GRD 2020, este aporte ofrece valores de referencia para identificar y analizar por GRD, las diferencias entre hospitales, lo cual coadyuvará en la calidad de los tratamientos médicos.

El análisis conjunto de la tasa de hospitalización y el porcentaje de letalidad constituye un referente en el proceso de toma de decisiones relacionadas con la adecuación de la oferta de camas hospitalarias, personal, tecnología, capacitación, consumibles médicos, etcétera, en congruencia con las necesidades de los derechohabientes. Los valores de estos dos indicadores podrían utilizarse en el contexto de transformación del sistema público de salud.

¹⁴ El IMSS realiza la agrupación de la morbilidad en CDM, GRD, las complicaciones y comorbilidades con base en el INGENIX (OptumInsight. DRG Expert. A comprehensive guidebook to the MS-DRG classification system. Changes effective with discharges on or after October 1, 2014), 31st Edition.

¹⁵ La Sedesa utiliza para sus GRD el libro de Arroyave, M.G., Ramírez, J.F., Siqueff, J.A., Amador, L. Grupos relacionados con el diagnóstico: producto hospitalario GRD-IMSS: 2018. México: Instituto Mexicano del Seguro Social. (En prensa)

¹⁶ ss.CDMX. Dirección General de Diseño de Políticas, Planeación y Coordinación Sectorial. El número en mención se integra por las atenciones hospitalarias a las que se asigna GRD e incluye puerperio de bajo riesgo y cirugía de corta estancia.

¹⁷ El universo de los 538 GRD se integra por 311 médicos y 227 quirúrgicos, cada uno con el respectivo número de atenciones, la tasa de hospitalización, porcentaje de letalidad y promedio de días-paciente, todo desagregado por edad y sexo.

¹⁸ Secretaría de Salud. Dirección General de Información en Salud. Op.cit. Proyecciones de población por condición de derechohabiencia 2019-2024.

¹⁹ Este valor tiene el sesgo originado en la gran cantidad de personas que son atendidas en los hospitales de la Sedesa con lugar de residencia en otras entidades federativas, principalmente del Estado de México.

²⁰ Para estudios de género y salud, esta tasa de hospitalización por GRD especificada por sexo, edad con la correspondiente letalidad aporta información relevante.

Constituye una gran fortaleza que la Sedesa cubra a su población con los 14 905 códigos de la clasificación internacional de enfermedades, de estos 10 566²¹ corresponden a diagnósticos médicos y 4 339 son procedimientos. De este universo Sedesa atiende efectivamente 4 709²² (32%)²³ en el año 2020. Al respecto es importante y oportuno mencionar que no sucede necesariamente un incremento del gasto cuando los médicos tienen libertad para registrar los diagnósticos y procedimientos con base en la CIE-10 y CIE-9-MC. Tampoco se reduce el gasto cuando se considera un catálogo restringido de diagnósticos y procedimientos, como lo fue en su momento con el Seguro Popular que incluyó solamente 1 356²⁴ de códigos de las dos CIE. Los catálogos restringidos, además generan sesgos y desvirtúan el perfil epidemiológico. El gasto se optimiza cuando se aplica un modelo de atención congruente con las necesidades de la población y con bases epidemiológicas, médicas, tecnológicas, económicas y organizacionales.

El conjunto articulado de todos los diagnósticos médicos y procedimientos quirúrgicos por los que se internan y son tratados los pacientes que reciben atención médica en la red de hospitales de la Sedesa expresa la complejidad de su **case-mix** o casuística hospitalaria. Para convertir el **case-mix** en GRD se ordena la información del total de las atenciones hospitalarias y se analizan a profundidad las variables que conforman el conjunto de datos siguientes: diagnóstico principal, diagnósticos secundarios, presencia y tipo de comorbilidades y complicaciones; anexo C: Listado de complicaciones y/o comorbilidades mayores (ccm) y anexo D: Listado de complicaciones y/o comorbilidades (cc); procedimientos realizados durante la estancia

hospitalaria, número de días-paciente y motivo de alta, para los recién nacidos se considera también el peso y sexo al nacer.

Los diagnósticos clínicos están codificados en la CIE-10 y los procedimientos en la CIE-9-MC; necesariamente todo diagnóstico pertenece a una Categoría Diagnóstica Mayor (CDM) la cual es un conjunto de GRD. Como se ha mencionado, en el DRG Expert se consideran 25 CDM organizadas de acuerdo con los sistemas y aparatos del cuerpo humano o bien, están asociadas con alguna especialidad médica. Hay dos grupos de GRD que no están asociados en particular con alguna de las 25 CDM específicas. El primero integra la CDM PRE, la cual se compone por GRD de trasplantes, oxigenación extracorpórea y traqueotomías. El segundo grupo corresponde a la CDM ALL, en la que se agrupan los GRD quirúrgicos, caracterizados por procedimientos realizados en el quirófano central sin estar relacionados con el diagnóstico principal y que, por esta condición, no pertenecen a alguna de las 25 CDM específicas.

El conjunto articulado de los 4 709 diagnósticos diferentes por los que efectivamente se otorga tratamiento a 90,129 atenciones hospitalarias determina el **case-mix** de la Sedesa en el año 2020. Este conjunto articulado de diagnósticos y atenciones permite calcular el índice **case-mix** (ICM). El ICM mide la complejidad médica de los hospitales y su relación con la intensidad del consumo de recursos; además, constituye la base más sólida para tipificar los hospitales de acuerdo con los tratamientos que efectivamente otorgan e incluye, también, las características de los pacientes. El ICM es el indicador por excelencia para el análisis de la complejidad hospitalaria, y se define como el cociente de la suma de los productos (número de pacientes por el peso relativo de cada GRD) entre el número total de pacientes.

²¹ No se consideran las 3,686 causas externas de morbilidad y mortalidad.

²² Incluye, diagnóstico principal, diagnósticos secundarios, complicaciones y/o comorbilidades, procedimientos quirúrgicos y causa básica de defunción.

²³ Este número de diagnósticos efectivamente atendidos en 2020 da cuenta de la cobertura de padecimientos atendidos en la Sedesa. La meta no es llegar al 100% porque la historia epidemiológica revela que no todos los diagnósticos de la CIE-10 se presentan durante un mismo año y otros no requieren hospitalización.

²⁴ López-Arellano O., Jarillo-Soto EC. La reforma neoliberal de un sistema de salud: evidencia del caso mexicano. Scielo. *Cadernos de Saúde Pública*. 2017; 33 (Sup 2):1: S114-S125. [Internet]. [Consultado el 28 de marzo de 2023]. Disponible en: <https://www.scielosp.org/article/csp/2017.v33suppl2/e00087416/>

El ICM se integra, en primer lugar, por cuatro ejes médicos:

- a) Gravedad de las enfermedades, con base en la pérdida de funciones y letalidad asociada
- b) Pronóstico, por el cual se entiende el resultado probable del tratamiento
- c) Dificultad del tratamiento
- d) Necesidad de intervención inmediata o continua

En segundo lugar, se ubica el componente económico, el cual considera la identificación y medición del tipo y cantidad de recursos necesarios para otorgar el tratamiento adecuado a los pacientes.

El valor del ICM de la Sedesa correspondiente a 2020 es 1.00266952090217, y en el anexo E: Índice **case-mix** 2020 se presenta el valor específico de este indicador por hospital. El contenido de este índice es principalmente médico y su uso es esencial para evaluar comparativamente la complejidad de los hospitales con relación a los tratamientos efectivamente otorgados, asimismo es un indicador valioso para las decisiones médicas, económicas, financieras y administrativas.

Cada GRD tiene un costo médico-técnico de referencia (CMTR) o costo estándar específico. Para calcular el CMTR de los 538 GRD de este año se toma como base el correspondiente del año 2018²⁵ con su respectiva inflación y se calcula su peso relativo. El CMTR se integra en primer lugar por el costo del uso que hace el paciente de la capacidad hospitalaria instalada. El costo de esta capacidad instalada se integra principalmente por todos los pagos al personal, depreciaciones, conservaciones y servicios generales. El segundo componente se integra con los medicamentos, materiales médicos y de curación, pruebas de laboratorio clínico, estudios de gabinete, productos y pruebas de banco de sangre, patología y otros bienes consumibles. Este CMTR es útil para evaluar desviaciones de la operación de los servicios porque establece los límites razonables de

los tiempos e insumos óptimos (sin faltantes y sin excesos) para otorgar con oportunidad y calidad la atención médica en los hospitales de acuerdo con su perfil epidemiológico; de esta forma se podría disminuir la incertidumbre originada en los cálculos derivados del presupuesto histórico, el cual tiene el gran límite de no permitir calcular el costo unitario por diagnóstico.

El CMTR considera los servicios hospitalarios en su eficiencia óptima, la cual sucede cuando, dentro de los límites razonablemente establecidos -con holguras-, se observa que:

- a) El tiempo laboral se aplica en su totalidad al trabajo
- b) Los equipos e instalaciones funcionan sin interrupciones
- c) Los medicamentos, material médico y de curación, pruebas de laboratorio, estudios por imágenes, pruebas y productos de banco de sangre, patología y otros insumos se abastecen con oportunidad, características y cantidad necesarias

En la Sedesa el GRD 343 Apendicectomía sin diagnóstico principal complicado sin CC/CCM corresponde en 2020 al GRD conocido como el GRD-unidad, porque su PR es uno. El CMTR unitario de este GRD es \$57,002.24 y es indispensable para obtener el PR de los demás GRD, para este efecto es suficiente con dividir el costo unitario del GRD que se considere entre \$57,002.24. El conjunto ordenado y articulado de los PR de los 538 GRD de la Sedesa en 2020, determina un rango en el cual se observa que 25 es el mayor valor del PR y corresponde al GRD 215 (Implante de otro sistema de asistencia cardiaca), lo cual equivale a 25 veces el GRD-unidad. En el extremo opuesto de este rango se encuentra el GRD con menor PR (0.21), del GRD 778 Amenaza de aborto, su PR equivale a menos de la cuarta parte del GRD-Unidad. El análisis comparado del PR de los GRD ofrece información útil para fortalecer toma de decisiones relacionadas con el tipo de atenciones, la calidad médica, eficiencia, asignación de recursos e innovación en la

²⁵ Arroyave, M.G. Grupos relacionados con el diagnóstico GRD-Sedesa 2018. Secretaría de Salud de la Ciudad de México: 2022.

administración de hospitales. Asimismo, estos 538 GRD constituyen para el año 2020 la cartera de servicios de salud de la Sedesa y aquí es donde se encuentra la complejidad de su case-mix. Se destaca una vez más la importancia del PR y el CMTR, indicadores indispensables que se encuentran en el anexo F: Peso relativo y costo médico-técnico de referencia por GRD 2020. Contar por GRD con el número de atenciones, total de días-paciente y promedio de días-paciente, como se presenta en el anexo G: Número de atenciones, días paciente y promedio de días-paciente por GRD 2020 tiene gran utilidad para simplificar la gestión médica y administrativa de los hospitales, puesto que facilita homogenizar entre hospitales los días de internamiento de las patologías semejantes lo cual contribuye a optimizar el uso de la cama hospitalaria.

La información por GRD presentada en este libro incluye:

- a) El valor del PR, que aporta valores de referencia para la aplicación de los recursos con criterio de impacto del diagnóstico y es indispensable para obtener el ICM
- b) El valor del ICM, que evalúa la complejidad de los hospitales
- c) La tasa de hospitalización específica por GRD, indicador que revela la probabilidad que tiene una persona de hospitalizarse en los hospitales de la Sedesa de acuerdo con su edad y sexo
- d) El porcentaje de letalidad observado por GRD en la Sedesa, especificado por grupo de edad y sexo, el valor de la letalidad es útil para mejorar la calidad en la atención hospitalaria mediante evaluaciones comparadas que tengan por objetivo reducir el número de muertes evitables
- e) El número absoluto de atenciones por GRD, especificados por edad y sexo, lo cual agrega valor en el establecimiento de las previsiones en la Sedesa y, adicionalmente, para plantear escenarios para México
- f) El promedio de días-paciente por GRD observado en la Sedesa, especificado por edad y sexo
- g) Todos los diagnósticos clínicos y

procedimientos quirúrgicos hospitalarios que efectivamente se atendieron en la Sedesa agrupados en el GRD correspondiente, lo cual constituye información relevante para profundizar estudios de epidemiología hospitalaria

La visión de futuro de la Sedesa es aplicar los GRD para otorgar mayores beneficios a la población y transformar la administración de los servicios de salud mediante la generación de evidencia, específicamente avanzar en la evaluación del **case-mix**, establecer tipos de hospital con base en el ICM para incrementar la eficiencia y mejorar la calidad, por lo que la aplicación de los GRD es deseable como una herramienta que ayudaría a la integración del sector salud de México. Con los resultados de sus GRD, la Sedesa podría plantear con mayor certeza escenarios de PBC y, también planear el abastecimiento de insumos para otorgar las atenciones hospitalarias de acuerdo con las necesidades de las personas de la Ciudad de México que carecen de la cobertura de instituciones de seguridad social. La información aquí presentada corresponde al total del producto hospitalario de la Sedesa de 2020, expresado en 538 GRD que atienden en conjunto sus 31 hospitales, de los que, a su vez, se cuenta con información específica de sus GRD. Además, se prevé desarrollar las mediciones de las atenciones ambulatorias que otorgan los hospitales, lo cual haría posible calcular, de acuerdo con su morbilidad, el número de médicos por especialidad, equipos tecnológicos, medicamentos y otros consumibles necesarios y precisar el tipo y cantidad de camas hospitalarias todo ello para optimizar y actualizar su gestión médica y económica lo cual va más allá de los usos exclusivamente financieros que a nivel internacional se ha otorgado a los GRD.

Se reconoce que, desde el punto de vista financiero, el uso más importante de los GRD es establecer el PBC, el cual hace predecible los resultados de la administración de los hospitales e incrementa la certeza en la toma de decisiones. Para este efecto, es completamente necesario contar con un sistema de costos que revele el valor financiero **sin faltantes y sin excesos** en el que se incurre al atender a los pacientes. En la actualidad, obtener el valor de los costos unitarios de producción es uno de los retos que enfrenta el

proceso de elaboración y aplicación de los GRD en los servicios de salud de México y otros países.

Se observa en general, que la estructura del presupuesto histórico de operación de los hospitales no está directamente relacionada con los diagnósticos que efectivamente atiende; además este presupuesto requiere un sólido control administrativo el cual es deficiente por carencias en la información de la producción de los servicios de salud, asimismo en este tipo de presupuesto es muy difícil determinar la combinación más eficiente entre partidas presupuestales y la suma presupuestal lejanamente está relacionada con los beneficios que produce. Esta situación explica la falta de costos unitarios históricos por diagnóstico. En este espacio, los GRD constituyen la alternativa que hace posible calcular los CMTR por diagnóstico y evaluar comparadamente entre hospitales los resultados de la operación. Técnicamente, los GRD son necesarios porque hacen predecibles y sostenibles los servicios hospitalarios, y sobre todo porque constituyen la base para transformar e innovar la forma tradicional de administrar servicios de salud; para su implementación se requiere capacitar al personal médico y de enfermería, profesionales afines, personal administrativo y directivo de los hospitales. Adicionalmente, en la Sedesa, los GRD podrían convertirse en un referente sólido para establecer prioridades en materia de educación e investigación en salud, ya que proporcionan información sobre la epidemiología hospitalaria, tendencia de la demanda, calidad de los servicios, eficiencia y costos.

Para facilitar su lectura, se presentan las abreviaturas indispensables; asimismo, el libro cuenta con una tabla de contenido que ubica las CDM y los siete anexos descritos previamente. Igualmente, contiene el listado de los 538 GRD con su número y descripción, la CDM a la que pertenecen y la página en la que se encuentra la información específica. El usuario de este libro puede localizar fácilmente el GRD de su interés y en él puede encontrar: el

número del GRD, su descripción, tipo (médico [M] o quirúrgico [Q]), PR y un cuadro que presenta, especificados por grupo de edad y sexo, los datos siguientes:

- a) número de atenciones
- b) tasa de hospitalización
- c) porcentaje de letalidad
- d) promedio de días-paciente.

La información por GRD especificada por sexo que ofrece este libro contribuirá en estudios para la equidad de género en salud; también se presentan los diagnósticos y procedimientos que integran los GRD de la Sedesa, de los cuales se especifica su código y descripción de acuerdo con la CIE-10 o la CIE-9-MC.

Este es un libro especializado, multidisciplinario que genera conocimiento y es útil para todo profesional interesado en mejorar los servicios de salud. Todos los profesionales médicos, estomatólogos, de enfermería, psicólogos, nutricionistas, ingenieros, químicos, administradores, antropólogos, sociólogos, economistas, politólogos, etcétera, encontrarán en este trabajo información para sustentar toma de decisiones con énfasis en el bienestar de las personas que utilizan los servicios. Este proyecto involucra de manera específica a personal de todos los niveles de la Sedesa. De la alta dirección es necesaria la visión y el apoyo; del equipo de dirección de los hospitales es indispensable el empeño y de los profesionales de los servicios, el compromiso. A todos ellos el más sincero agradecimiento, puesto que su participación hace posible los GRD-Sedesa proyecto para el que es necesario sumar esfuerzos.

Es la oportunidad para expresar reconocimientos especiales a la Dra. Rocío Galicia Zacapantzi y a la Lic. Mónica Aguilar Domínguez por la revisión cuidadosa de los contenidos de este libro.

Mtra. María Gilma Arroyave Loaiza
Dra. Victoria Ixshel Delgado Campos

LISTADO NUMÉRICO DE GRD

GRD	Descripción	CDM	Página
011	Traqueostomía realizada por diagnóstico en cara, boca y cuello con CCM	PR	42
013	Traqueostomía realizada por diagnóstico en cara, boca y cuello sin CC/CCM	PR	42
017	Trasplante autólogo de médula ósea sin CC/CCM	PR	42
023	Craneotomía con implante de dispositivo mayor o diagnóstico principal agudo y complejo del sistema nervioso central con CCM o implante quimioterapéutico o epilepsia con neuroestimulador	01	43
024	Craneotomía con implante de dispositivo mayor o diagnóstico principal agudo y complejo del sistema nervioso central sin CCM	01	43
025	Craneotomía y procedimientos endovasculares intracraneales con CCM	01	44
026	Craneotomía y procedimientos endovasculares intracraneales con CC	01	44
027	Craneotomía y procedimientos endovasculares intracraneales sin CC/CCM	01	44
028	Procedimientos espinales con CCM	01	45
029	Procedimientos espinales con CC o colocación de un neuroestimulador espinal	01	45
030	Procedimientos espinales sin CC/CCM	01	45
031	Procedimientos de derivación ventricular con CCM	01	45
032	Procedimientos de derivación ventricular con CC	01	46
033	Procedimientos de derivación ventricular sin CC/CCM	01	46
042	Procedimientos de nervios craneales y periféricos, y otros procedimientos del sistema nervioso sin CC/CCM	01	46
053	Lesiones y trastornos de médula espinal sin CC/CCM	01	46
054	Neoplasias del sistema nervioso con CCM	01	47
055	Neoplasias del sistema nervioso sin CCM	01	47
056	Trastornos degenerativos del sistema nervioso con CCM	01	48
057	Trastornos degenerativos del sistema nervioso sin CCM	01	48
059	Esclerosis múltiple y ataxia cerebelar con CC	01	49
060	Esclerosis múltiple y ataxia cerebelar sin CC/CCM	01	49

GRD	Descripción	CDM	Página
064	Hemorragia intracraneal o infarto cerebral con CCM	01	49
065	Hemorragia intracraneal o infarto cerebral con CC	01	50
066	Hemorragia intracraneal o infarto cerebral sin CC/CCM	01	50
067	Accidente cerebrovascular inespecífico y oclusión precerebral sin infarto con CCM	01	51
068	Accidente cerebrovascular inespecífico y oclusión precerebral sin infarto sin CCM	01	51
069	Isquemia transitoria	01	51
070	Trastornos cerebrovasculares inespecíficos con CCM	01	51
071	Trastornos cerebrovasculares inespecíficos con CC	01	52
072	Trastornos cerebrovasculares inespecíficos sin CC/CCM	01	52
073	Trastornos de nervios craneales y periféricos con CCM	01	52
074	Trastornos de nervios craneales y periféricos sin CCM	01	53
076	Meningitis viral sin CC/CCM	01	53
077	Encefalopatía hipertensiva con CCM	01	53
078	Encefalopatía hipertensiva con CC	01	54
079	Encefalopatía hipertensiva sin CC/CCM	01	54
080	Estupor y coma no traumático con CCM	01	54
081	Estupor y coma no traumático sin CCM	01	54
085	Estupor y coma traumático, coma con duración menor a una hora con CCM	01	55
086	Estupor y coma traumático, coma con duración menor a una hora con CC	01	55
087	Estupor y coma traumático, coma con duración menor a una hora sin CC/CCM	01	56
091	Otros trastornos del sistema nervioso con CCM	01	56
092	Otros trastornos del sistema nervioso con CC	01	57
093	Otros trastornos del sistema nervioso sin CC/CCM	01	57
094	Infecciones bacteriana y tuberculosa del sistema nervioso con CCM	01	58
095	Infecciones bacteriana y tuberculosa del sistema nervioso con CC	01	58
096	Infecciones bacteriana y tuberculosa del sistema nervioso sin CC/CCM	01	58
097	Infecciones no bacterianas del sistema nervioso, excepto meningitis viral con CCM	01	58

GRD	Descripción	CDM	Página
098	Infecciones no bacterianas del sistema nervioso, excepto meningitis viral con CC	01	59
099	Infecciones no bacterianas del sistema nervioso, excepto meningitis viral sin CC/CCM	01	59
100	Convulsiones con CCM	01	59
101	Convulsiones sin CCM	01	60
103	Cefalea sin CCM	01	60
113	Procedimientos de órbita con CC/CCM	02	61
114	Procedimientos de órbita sin CC/CCM	02	61
115	Procedimientos extraoculares excepto de órbita	02	61
116	Procedimientos intraoculares con CC/CCM	02	62
117	Procedimientos intraoculares sin CC/CCM	02	62
123	Trastornos neurológicos del ojo	02	62
124	Otros trastornos del ojo con CCM	02	62
125	Otros trastornos del ojo sin CCM	02	63
130	Procedimientos mayores de cabeza y cuello sin CC/CCM	03	64
131	Procedimientos craneal ó facial con CC/CCM	03	64
132	Procedimientos craneal ó facial sin CC/CCM	03	64
133	Otros procedimientos en quirófano de oído, nariz, boca y garganta con CC/CCM	03	65
134	Otros procedimientos en quirófano de oído, nariz, boca y garganta sin CC/CCM	03	65
136	Procedimientos de senos paranasales y mastoides sin CC/CCM	03	66
138	Procedimientos de boca sin CC/CCM	03	66
139	Procedimientos de glándulas salivales	03	66
147	Neoplasia maligna de oído, nariz, boca y garganta con CC	03	66
148	Neoplasia maligna de oído, nariz, boca y garganta sin CC/CCM	03	67
149	Desequilibrio	03	67
151	Epistaxis sin CCM	03	67
152	Infección de vía respiratoria superior y otitis media con CCM	03	67
153	Infección de vía respiratoria superior y otitis media sin CCM	03	68

GRD	Descripción	CDM	Página
154	Otros diagnósticos de oído, nariz, boca y garganta con CCM	03	68
155	Otros diagnósticos de oído, nariz, boca y garganta con CC	03	68
156	Otros diagnósticos de oído, nariz, boca y garganta sin CC/CCM	03	69
157	Enfermedades oral y dental con CCM	03	69
158	Enfermedades oral y dental con CC	03	69
159	Enfermedades oral y dental sin CC/CCM	03	70
163	Procedimientos mayores de tórax con CCM	04	71
164	Procedimientos mayores de tórax con CC	04	71
165	Procedimientos mayores de tórax sin CC/CCM	04	71
166	Otros procedimientos en quirófano del sistema respiratorio con CCM	04	72
167	Otros procedimientos en quirófano del sistema respiratorio con CC	04	72
168	Otros procedimientos en quirófano del sistema respiratorio sin CC/CCM	04	72
175	Embolia pulmonar con CCM	04	72
176	Embolia pulmonar sin CCM	04	73
177	Infecciones e inflamaciones respiratorias con CCM	04	73
178	Infecciones e inflamaciones respiratorias con CC	04	73
179	Infecciones e inflamaciones respiratorias sin CC/CCM	04	74
180	Neoplasias respiratorias con CCM	04	74
181	Neoplasias respiratorias con CC	04	74
182	Neoplasias respiratorias sin CC/CCM	04	75
183	Trauma mayor de tórax con CCM	04	75
184	Trauma mayor de tórax con CC	04	75
186	Derrame pleural con CCM	04	75
187	Derrame pleural con CC	04	76
188	Derrame pleural sin CC/CCM	04	76
189	Edema pulmonar e insuficiencia respiratoria	04	76
190	Enfermedad pulmonar obstructiva crónica con CCM	04	76

GRD	Descripción	CDM	Página
191	Enfermedad pulmonar obstructiva crónica con cc	04	77
192	Enfermedad pulmonar obstructiva crónica sin cc/ccm	04	77
193	Neumonía simple y pleuritis con ccm	04	77
194	Neumonía simple y pleuritis con cc	04	78
195	Neumonía simple y pleuritis sin cc/ccm	04	78
196	Enfermedad pulmonar intersticial con ccm	04	78
197	Enfermedad pulmonar intersticial con cc	04	79
198	Enfermedad pulmonar intersticial sin cc/ccm	04	79
199	Neumotórax con ccm	04	79
200	Neumotórax con cc	04	79
201	Neumotórax sin cc/ccm	04	80
202	Bronquitis y asma con cc/ccm	04	80
203	Bronquitis y asma sin cc/ccm	04	80
204	Signos y síntomas respiratorios	04	80
205	Otros diagnósticos del sistema respiratorio con ccm	04	81
206	Otros diagnósticos del sistema respiratorio sin ccm	04	81
215	Implante de otro sistema de asistencia cardiaca	05	82
230	Otros procedimientos cardiorácicos sin cc/ccm	05	82
237	Procedimientos cardiovasculares mayores con ccm	05	82
238	Procedimientos cardiovasculares mayores sin ccm	05	83
239	Amputación por trastornos del sistema circulatorio, excepto miembro superior y dedos del pie con ccm	05	83
240	Amputación por trastornos del sistema circulatorio, excepto miembro superior y dedos del pie con cc	05	83
241	Amputación por trastornos del sistema circulatorio, excepto miembro superior y dedos del pie sin cc/ccm	05	83
244	Implantación de marcapasos permanente sin cc/ccm	05	84
249	Procedimiento cardiovascular percutáneo con prótesis endovascular (stent) sin liberación de fármacos sin ccm	05	84

GRD	Descripción	CDM	Página
250	Procedimientos cardiovasculares percutáneos sin prótesis endovascular (stent) de la arteria coronaria con CCM	05	84
251	Procedimientos cardiovasculares percutáneos sin prótesis endovascular (stent) de la arteria coronaria sin CCM	05	84
252	Otros procedimientos vasculares con CCM	05	85
254	Otros procedimientos vasculares sin CC/CCM	05	85
255	Amputación por trastornos del sistema circulatorio de miembro superior y dedos del pie con CCM	05	85
257	Amputación por trastornos del sistema circulatorio de miembro superior y dedos del pie sin CC/CCM	05	85
258	Reemplazo de dispositivo de marcapaso con CCM	05	86
259	Reemplazo de dispositivo de marcapaso sin CCM	05	86
262	Revisión de marcapasos excepto reemplazo sin CC/CCM	05	86
263	Ligadura y extirpación venosa	05	86
264	Otros procedimientos del sistema circulatorio en quirófano	05	87
265	Procedimientos de guía de cardioversor/desfibrilador automatizado implantable (CAI)	05	87
280	Infarto agudo del miocardio, alta por mejoría con CCM	05	87
281	Infarto agudo del miocardio, alta por mejoría con CC	05	87
282	Infarto agudo del miocardio, alta por mejoría sin CC/CCM	05	88
283	Infarto agudo del miocardio, alta por defunción con CCM	05	88
284	Infarto agudo del miocardio, alta por defunción con CC	05	88
285	Infarto agudo del miocardio, alta por defunción sin CC/CCM	05	88
287	Trastornos circulatorios excepto infarto agudo del miocardio con cateterismo cardiaco sin CCM	05	89
291	Insuficiencia cardiaca y choque con CCM	05	89
292	Insuficiencia cardiaca y choque con CC	05	89
293	Insuficiencia cardiaca y choque sin CC/CCM	05	89
294	Tromboflebitis venosa profunda con CC/CCM	05	90
295	Tromboflebitis venosa profunda sin CC/CCM	05	90

GRD	Descripción	CDM	Página
299	Trastornos vasculares periféricos con CCM	05	90
300	Trastornos vasculares periféricos con CC	05	90
301	Trastornos vasculares periféricos sin CC/CCM	05	91
302	Aterosclerosis con CCM	05	91
303	Aterosclerosis sin CCM	05	91
304	Hipertensión con CCM	05	92
305	Hipertensión sin CCM	05	92
306	Cardiopatía congénita y trastornos valvulares con CCM	05	92
307	Cardiopatía congénita y trastornos valvulares sin CCM	05	93
308	Arritmia cardiaca y trastornos de conducción con CCM	05	93
309	Arritmia cardiaca y trastornos de conducción con CC	05	93
310	Arritmia cardiaca y trastornos de conducción sin CC/CCM	05	94
311	Angina de pecho	05	94
312	Síncope y colapso	05	94
314	Otros diagnósticos del sistema circulatorio con CCM	05	95
315	Otros diagnósticos del sistema circulatorio con CC	05	95
316	Otros diagnósticos del sistema circulatorio sin CC/CCM	05	95
326	Procedimientos en estómago, esófago y duodeno con CCM	06	96
327	Procedimientos en estómago, esófago y duodeno con CC	06	96
328	Procedimientos en estómago, esófago y duodeno sin CC/CCM	06	96
329	Procedimientos mayores en intestino delgado y grueso con CCM	06	97
330	Procedimientos mayores en intestino delgado y grueso con CC	06	97
331	Procedimientos mayores en intestino delgado y grueso sin CC/CCM	06	97
332	Resección rectal con CCM	06	98
335	Adhesiolisis peritoneal con CCM	06	98
337	Adhesiolisis peritoneal sin CC/CCM	06	98
338	Apendicectomía con diagnóstico principal complicado con CCM	06	98

GRD	Descripción	CDM	Página
339	Apendicectomía con diagnóstico principal complicado con cc	06	99
340	Apendicectomía con diagnóstico principal complicado sin cc/ccm	06	99
341	Apendicectomía sin diagnóstico principal complicado con ccm	06	99
342	Apendicectomía sin diagnóstico principal complicado con cc	06	99
343	Apendicectomía sin diagnóstico principal complicado sin cc/ccm	06	100
344	Procedimientos menores en intestino delgado y grueso con ccm	06	100
345	Procedimientos menores en intestino delgado y grueso con cc	06	100
346	Procedimientos menores en intestino delgado y grueso sin cc/ccm	06	100
349	Procedimientos en ano y estomas sin cc/ccm	06	101
350	Procedimientos en hernia inguinal y femoral con ccm	06	101
351	Procedimientos en hernia inguinal y femoral con cc	06	101
352	Procedimientos en hernia inguinal y femoral sin cc/ccm	06	102
353	Procedimientos en hernia excepto inguinal y femoral con ccm	06	102
354	Procedimientos en hernia excepto inguinal y femoral con cc	06	102
355	Procedimientos en hernia excepto inguinal y femoral sin cc/ccm	06	103
356	Otros procedimientos en quirófano del sistema digestivo con ccm	06	103
357	Otros procedimientos en quirófano del sistema digestivo con cc	06	103
358	Otros procedimientos en quirófano del sistema digestivo sin cc/ccm	06	104
368	Trastornos esofágicos mayores con ccm	06	104
369	Trastornos esofágicos mayores con cc	06	104
370	Trastornos esofágicos mayores sin cc/ccm	06	105
371	Trastornos gastrointestinales mayores e infecciones peritoneales con ccm	06	105
372	Trastornos gastrointestinales mayores e infecciones peritoneales con cc	06	105
373	Trastornos gastrointestinales mayores e infecciones peritoneales sin cc/ccm	06	105
374	Neoplasias malignas del sistema digestivo con ccm	06	106
375	Neoplasias malignas del sistema digestivo con cc	06	106
376	Neoplasias malignas del sistema digestivo sin cc/ccm	06	106

GRD	Descripción	CDM	Página
377	Hemorragia gastrointestinal con CCM	06	107
378	Hemorragia gastrointestinal con CC	06	107
379	Hemorragia gastrointestinal sin CC/CCM	06	107
380	Úlcera péptica complicada con CCM	06	107
381	Úlcera péptica complicada con CC	06	108
382	Úlcera péptica complicada sin CC/CCM	06	108
383	Úlcera péptica no complicada con CCM	06	108
384	Úlcera péptica no complicada sin CCM	06	108
386	Enfermedad intestinal inflamatoria con CC	06	109
387	Enfermedad intestinal inflamatoria sin CC/CCM	06	109
388	Obstrucción gastrointestinal con CCM	06	109
389	Obstrucción gastrointestinal con CC	06	109
390	Obstrucción gastrointestinal sin CC/CCM	06	110
391	Esofagitis, gastroenteritis y alteraciones misceláneas digestivas con CCM	06	110
392	Esofagitis, gastroenteritis y alteraciones misceláneas digestivas sin CCM	06	111
393	Otros diagnósticos del sistema digestivo con CCM	06	112
394	Otros diagnósticos del sistema digestivo con CC	06	112
395	Otros diagnósticos del sistema digestivo sin CC/CCM	06	113
405	Procedimientos en páncreas, hígado y vías hepáticas con CCM	07	114
406	Procedimientos en páncreas, hígado y vías hepáticas con CC	07	114
407	Procedimientos en páncreas, hígado y vías hepáticas sin CC/CCM	07	114
408	Procedimientos en el tracto biliar excepto solo colecistectomía con o sin exploración de vías biliares con CCM	07	114
409	Procedimientos en el tracto biliar excepto solo colecistectomía con o sin exploración de vías biliares con CC	07	115
410	Procedimientos en el tracto biliar excepto solo colecistectomía con o sin exploración de vías biliares sin CC/CCM	07	115
414	Colecistectomía no laparoscópica, sin exploración de vías biliares con CCM	07	115

GRD	Descripción	CDM	Página
415	Colecistectomía no laparoscópica, sin exploración de vías biliares con cc	07	115
416	Colecistectomía no laparoscópica, sin exploración de vías biliares sin cc/ccm	07	116
417	Colecistectomía laparoscópica, sin exploración de vías biliares con ccm	07	116
418	Colecistectomía laparoscópica, sin exploración de vías biliares con cc	07	116
419	Colecistectomía laparoscópica, sin exploración de vías biliares sin cc/ccm	07	116
420	Procedimientos diagnósticos hepatobiliares con ccm	07	117
421	Procedimientos diagnósticos hepatobiliares con cc	07	117
422	Procedimientos diagnósticos hepatobiliares sin cc/ccm	07	117
424	Otros procedimientos hepatobiliares o del páncreas en quirófano con cc	07	117
425	Otros procedimientos hepatobiliares o del páncreas en quirófano sin cc/ccm	07	118
432	Cirrosis y hepatitis alcohólica con ccm	07	118
433	Cirrosis y hepatitis alcohólica con cc	07	118
434	Cirrosis y hepatitis alcohólica sin cc/ccm	07	118
435	Neoplasias malignas del sistema hepatobiliar o del páncreas con ccm	07	119
436	Neoplasias malignas del sistema hepatobiliar o del páncreas con cc	07	119
437	Neoplasias malignas del sistema hepatobiliar o del páncreas sin cc/ccm	07	119
438	Trastornos del páncreas, excepto neoplasias malignas con ccm	07	120
439	Trastornos del páncreas, excepto neoplasias malignas con cc	07	120
440	Trastornos del páncreas, excepto neoplasias malignas sin cc/ccm	07	120
441	Trastornos del hígado excepto neoplasia maligna, cirrosis y hepatitis alcohólica con ccm	07	121
442	Trastornos del hígado excepto neoplasia maligna, cirrosis y hepatitis alcohólica con cc	07	121
443	Trastornos del hígado excepto neoplasia maligna, cirrosis y hepatitis alcohólica sin cc/ccm	07	122
444	Trastornos del tracto biliar con ccm	07	122
445	Trastornos del tracto biliar con cc	07	123
446	Trastornos del tracto biliar sin cc/ccm	07	123
459	Fusión espinal excepto cervical con ccm	08	124
460	Fusión espinal excepto cervical sin ccm	08	124

GRD	Descripción	CDM	Página
463	Desbridamiento de herida e injerto de piel, excepto en mano, por alteraciones musculoesqueléticas y del tejido conectivo con CCM	08	125
464	Desbridamiento de herida e injerto de piel, excepto en mano, por alteraciones musculoesqueléticas y del tejido conectivo con CC	08	125
465	Desbridamiento de herida e injerto de piel, excepto en mano, por alteraciones musculoesqueléticas y del tejido conectivo sin CC/CCM	08	125
470	Reemplazo de articulación mayor o reimplante de extremidad inferior sin CCM	08	125
471	Fusión espinal cervical con CCM	08	126
472	Fusión espinal cervical con CC	08	126
473	Fusión espinal cervical sin CC/CCM	08	126
474	Amputación por trastornos del sistema musculoesquelético y tejido conectivo con CCM	08	126
475	Amputación por trastornos del sistema musculoesquelético y tejido conectivo con CC	08	127
476	Amputación por trastornos del sistema musculoesquelético y tejido conectivo sin CC/CCM	08	127
479	Biopsias del sistema musculoesquelético y del tejido conectivo sin CC/CCM	08	127
480	Procedimientos en cadera y fémur, excepto procedimientos mayores de articulaciones con CCM	08	127
481	Procedimientos en cadera y fémur, excepto procedimientos mayores de articulaciones con CC	08	128
482	Procedimientos en cadera y fémur, excepto procedimientos mayores de articulaciones sin CC/CCM	08	128
489	Procedimientos de rodilla sin diagnóstico principal de infección sin CC/CCM	08	129
492	Procedimientos de húmero y de la extremidad inferior excepto cadera, pie y fémur con CCM	08	129
493	Procedimientos de húmero y de la extremidad inferior excepto cadera, pie y fémur con CC	08	130
494	Procedimientos de húmero y de la extremidad inferior excepto cadera, pie y fémur sin CC/CCM	08	130
496	Escisión local y retiro de dispositivo de fijación interna, excepto cadera y fémur con CC	08	131
497	Escisión local y retiro de dispositivo de fijación interna, excepto cadera y fémur sin CC/CCM	08	131
499	Escisión local y retiro del dispositivo de fijación interna de cadera y fémur sin CC/CCM	08	132
501	Procedimientos en tejidos blandos con CC	08	132
502	Procedimientos en tejidos blandos sin CC/CCM	08	132
504	Procedimientos en pie con CC	08	133

GRD	Descripción	CDM	Página
505	Procedimientos en pie sin CC/CCM	08	133
506	Procedimientos mayores en dedo pulgar y articulaciones	08	134
508	Procedimientos mayores en hombro ó codo sin CC/CCM	08	134
509	Artroscopia	08	134
510	Procedimientos en hombro, codo o antebrazo excepto procedimientos mayores en articulación con CCM	08	134
511	Procedimientos en hombro, codo o antebrazo excepto procedimientos mayores en articulación con CC	08	135
512	Procedimientos en hombro, codo o antebrazo excepto procedimientos mayores en articulación sin CC/CCM	08	135
513	Procedimientos en mano o muñeca, excepto procedimientos mayores en articulaciones de dedo pulgar con CC/CCM	08	136
514	Procedimientos en mano o muñeca, excepto procedimientos mayores en articulaciones de dedo pulgar sin CC/CCM	08	136
515	Otros procedimientos en quirófano del sistema musculoesquelético y tejido conectivo con CCM	08	137
516	Otros procedimientos en quirófano del sistema musculoesquelético y tejido conectivo con CC	08	137
517	Otros procedimientos en quirófano del sistema musculoesquelético y tejido conectivo sin CC/CCM	08	138
519	Procedimientos de espalda y cuello excepto fusión espinal con CC	08	139
520	Procedimientos de espalda y cuello excepto fusión espinal sin CC/CCM	08	139
533	Fracturas de fémur con CCM	08	139
534	Fracturas de fémur sin CCM	08	139
535	Fracturas de cadera y pelvis con CCM	08	140
536	Fracturas de cadera y pelvis sin CCM	08	140
538	Esguinces, luxaciones y dislocaciones de cadera, pelvis y muslo sin CC/CCM	08	140
540	Osteomielitis con CC	08	140
541	Osteomielitis sin CC/CCM	08	141
542	Fracturas patológicas y neoplasias malignas del tejido conectivo y musculoesquelético con CCM	08	141
544	Fracturas patológicas y neoplasias malignas del tejido conectivo y musculoesquelético sin CC/CCM	08	141

GRD	Descripción	CDM	Página
545	Trastornos del tejido conectivo con CCM	08	141
546	Trastornos del tejido conectivo con CC	08	142
547	Trastornos del tejido conectivo sin CC/CCM	08	142
548	Artritis séptica con CCM	08	142
550	Artritis séptica sin CC/CCM	08	142
551	Problemas médicos de espalda con CCM	08	143
552	Problemas médicos de espalda sin CCM	08	143
554	Enfermedades óseas y artropatías sin CCM	08	144
555	Signos y síntomas del sistema musculoesquelético y tejido conectivo con CCM	08	144
556	Signos y síntomas del sistema musculoesquelético y tejido conectivo sin CCM	08	144
557	Tendinitis, miositis y bursitis con CCM	08	145
558	Tendinitis, miositis y bursitis sin CCM	08	145
561	Vigilancia postoperatoria del sistema musculoesquelético y del tejido conectivo sin CC/CCM	08	146
562	Fracturas, esguinces, luxaciones y dislocaciones excepto fémur, cadera, pelvis y muslo con CCM	08	146
563	Fracturas, esguinces, luxaciones y dislocaciones excepto fémur, cadera, pelvis y muslo sin CCM	08	147
564	Otros diagnósticos del sistema musculoesquelético y tejido conectivo con CCM	08	148
565	Otros diagnósticos del sistema musculoesquelético y tejido conectivo con CC	08	148
566	Otros diagnósticos del sistema musculoesquelético y tejido conectivo sin CC/CCM	08	149
570	Desbridamiento de piel con CCM	09	150
571	Desbridamiento de piel con CC	09	150
572	Desbridamiento de piel sin CC/CCM	09	150
575	Injerto por úlceras de piel ó celulitis sin CC/CCM	09	151
578	Injerto excepto por úlceras de piel ó celulitis sin CC/CCM	09	151
579	Otros procedimientos en piel, tejido subcutáneo y mama con CCM	09	152
580	Otros procedimientos en piel, tejido subcutáneo y mama con CC	09	152
581	Otros procedimientos en piel, tejido subcutáneo y mama sin CC/CCM	09	153

GRD	Descripción	CDM	Página
583	Mastectomía total por neoplasia maligna sin cc/ccm	09	154
585	Biopsia de mama, escisión local y otros procedimientos de mama sin cc/ccm	09	154
592	Úlceras de la piel con ccm	09	154
593	Úlceras de la piel con cc	09	155
594	Úlceras de la piel sin cc/ccm	09	155
596	Trastornos mayores de piel sin ccm	09	155
597	Neoplasias malignas de mama con ccm	09	155
598	Neoplasias malignas de mama con cc	09	156
599	Neoplasias malignas de mama sin cc/ccm	09	156
600	Neoplasias benignas de mama con cc/ccm	09	156
601	Neoplasias benignas de mama sin cc/ccm	09	156
602	Celulitis con ccm	09	157
603	Celulitis sin ccm	09	157
604	Traumatismos en piel, tejido subcutáneo y mama con ccm	09	158
605	Traumatismos en piel, tejido subcutáneo y mama sin ccm	09	159
606	Trastornos menores de piel con ccm	09	160
607	Trastornos menores de piel sin ccm	09	161
616	Amputación de miembro inferior por trastornos endócrinos, nutricionales y metabólicos con ccm	10	162
617	Amputación de miembro inferior por trastornos endócrinos, nutricionales y metabólicos con cc	10	162
618	Amputación de miembro inferior por trastornos endócrinos, nutricionales y metabólicos sin cc/ccm	10	162
619	Procedimientos en quirófano por obesidad con ccm	10	163
620	Procedimientos en quirófano por obesidad con cc	10	163
621	Procedimientos en quirófano por obesidad sin cc/ccm	10	163
622	Injertos cutáneos y desbridamiento de heridas por trastornos endócrinos, nutricionales y metabólicos con ccm	10	164
623	Injertos cutáneos y desbridamiento de heridas por trastornos endócrinos, nutricionales y metabólicos con cc	10	164

GRD	Descripción	CDM	Página
624	Injertos cutáneos y desbridamiento de heridas por trastornos endócrinos, nutricionales y metabólicos sin CC/CCM	10	164
627	Procedimientos en glándulas tiroideas, paratiroides y conducto tirogloso sin CC/CCM	10	164
628	Otros procedimientos en quirófano por trastornos endócrinos, nutricionales y metabólicos con CCM	10	165
629	Otros procedimientos en quirófano por trastornos endócrinos, nutricionales y metabólicos con CC	10	165
630	Otros procedimientos en quirófano por trastornos endócrinos, nutricionales y metabólicos sin CC/CCM	10	165
637	Diabetes con CCM	10	166
638	Diabetes con CC	10	166
639	Diabetes sin CC/CCM	10	167
640	Trastornos nutricionales, metabólicos, de líquidos y electrolitos con CCM	10	167
641	Trastornos nutricionales, metabólicos, de líquidos y electrolitos sin CCM	10	168
642	Errores innatos del metabolismo y otros	10	168
643	Trastornos endócrinos con CCM	10	168
644	Trastornos endócrinos con CC	10	169
645	Trastornos endócrinos sin CC/CCM	10	169
655	Procedimientos mayores de vejiga sin CC/CCM	11	170
659	Procedimientos de riñón y uréter por enfermedad no neoplásica con CCM	11	170
661	Procedimientos de riñón y uréter por enfermedad no neoplásica sin CC/CCM	11	170
663	Procedimientos menores de vejiga con CC	11	171
664	Procedimientos menores de vejiga sin CC/CCM	11	171
667	Prostatectomía sin CC/CCM	11	171
670	Procedimientos transuretrales sin CC/CCM	11	171
672	Procedimientos uretrales sin CC/CCM	11	172
673	Otros procedimientos de riñón y tracto urinario con CCM	11	172
674	Otros procedimientos de riñón y tracto urinario con CC	11	172
675	Otros procedimientos de riñón y tracto urinario sin CC/CCM	11	172

GRD	Descripción	CDM	Página
682	Insuficiencia renal con CCM	11	173
683	Insuficiencia renal con CC	11	173
684	Insuficiencia renal sin CC/CCM	11	174
685	Ingreso para diálisis renal	11	174
687	Neoplasias de riñón y tracto urinario con CC	11	174
688	Neoplasias de riñón y tracto urinario sin CC/CCM	11	174
689	Infecciones de riñón y tracto urinario con CCM	11	175
690	Infecciones de riñón y tracto urinario sin CCM	11	175
693	Cálculos urinarios sin litotripsia extracorpórea por onda de choque con CCM	11	176
694	Cálculos urinarios sin litotripsia extracorpórea por onda de choque sin CCM	11	176
696	Signos y síntomas del riñón y tracto urinario sin CCM	11	176
697	Estenosis uretral	11	176
698	Otros diagnósticos del riñón y tracto urinario con CCM	11	177
699	Otros diagnósticos del riñón y tracto urinario con CC	11	177
700	Otros diagnósticos del riñón y tracto urinario sin CC/CCM	11	178
708	Procedimientos mayores en pelvis masculina sin CC/CCM	12	179
710	Procedimientos en pene sin CC/CCM	12	179
711	Procedimientos en testículos con CC/CCM	12	179
712	Procedimientos en testículos sin CC/CCM	12	179
714	Prostatectomía transuretral sin CC/CCM	12	179
718	Otros procedimientos en quirófano en aparato reproductor masculino excepto por neoplasia maligna sin CC/CCM	12	180
722	Neoplasias malignas del aparato reproductor masculino con CCM	12	180
724	Neoplasias malignas del aparato reproductor masculino sin CC/CCM	12	180
726	Hipertrofia prostática benigna sin CCM	12	180
727	Inflamación del aparato reproductor masculino con CCM	12	180
728	Inflamación del aparato reproductor masculino sin CCM	12	180

GRD	Descripción	CDM	Página
730	Otros diagnósticos del aparato reproductor masculino sin CC/CCM	12	181
738	Procedimientos en útero y anexos por neoplasia maligna de ovario o anexos sin CC/CCM	13	182
741	Procedimientos en útero y anexos por neoplasia maligna no ovárica ni de anexos sin CC/CCM	13	182
742	Procedimientos en útero y anexos por neoplasia benigna con CC/CCM	13	182
743	Procedimientos en útero y anexos por neoplasia benigna sin CC/CCM	13	183
744	Dilatación y legrado, conización, interrupción tubárica incisional y laparoscópica con CC/CCM	13	184
745	Dilatación y legrado, conización, interrupción tubárica incisional y laparoscópica sin CC/CCM	13	184
747	Procedimientos en vagina, cérvix y vulva sin CC/CCM	13	184
748	Procedimientos reconstructivos del aparato reproductor femenino	13	185
749	Otros procedimientos en quirófano del aparato reproductor femenino con CC/CCM	13	185
750	Otros procedimientos en quirófano del aparato reproductor femenino sin CC/CCM	13	185
754	Neoplasias malignas del aparato reproductor femenino con CCM	13	185
755	Neoplasias malignas del aparato reproductor femenino con CC	13	185
756	Neoplasias malignas del aparato reproductor femenino sin CC/CCM	13	186
758	Infecciones del aparato reproductor femenino con CC	13	186
759	Infecciones del aparato reproductor femenino sin CC/CCM	13	186
760	Trastornos menstruales y otros del aparato reproductor femenino con CC/CCM	13	186
761	Trastornos menstruales y otros del aparato reproductor femenino sin CC/CCM	13	187
765	Cesárea con CC/CCM	14	188
766	Cesárea sin CC/CCM	14	190
767	Parto vaginal con esterilización y/o dilatación y legrado	14	192
768	Parto vaginal con procedimientos en quirófano, excepto esterilización y/o dilatación y legrado	14	192
769	Diagnóstico postparto y postaborto con procedimientos en quirófano	14	193
770	Aborto con dilatación y legrado, legrado por aspiración o histerotomía	14	193
774	Parto vaginal con diagnóstico complicado	14	194
775	Parto vaginal sin diagnóstico complicado	14	195

GRD	Descripción	CDM	Página
776	Diagnóstico postparto o postaborto sin procedimientos en quirófano	14	196
777	Embarazo ectópico	14	197
778	Amenaza de aborto	14	197
779	Aborto sin dilatación y legrado	14	197
780	Falso trabajo de parto	14	198
781	Otros diagnósticos de parto con complicaciones médicas	14	198
782	Otros diagnósticos de parto sin complicaciones médicas	14	199
789	Recién nacidos, muertos o trasladados a otra unidad de cuidados intensivos	15	200
790	Neonato con inmadurez extrema ó con síndrome de dificultad respiratoria	15	201
791	Prematurez con problemas mayores	15	201
792	Prematurez sin problemas mayores	15	201
793	Recién nacido a término con problemas mayores	15	202
794	Neonato con otros problemas significativos	15	203
795	Recién nacido sano	15	203
800	Esplenectomía con cc	16	204
801	Esplenectomía sin cc/ccm	16	204
804	Otros procedimientos en quirófano de la sangre y órganos hematopoyéticos sin cc/ccm	16	204
808	Diagnóstico hematológico/inmunológico mayor, excepto crisis de células falciformes y alteraciones de la coagulación con ccm	16	204
809	Diagnóstico hematológico/inmunológico mayor, excepto crisis de células falciformes y alteraciones de la coagulación con cc	16	205
810	Diagnóstico hematológico/inmunológico mayor, excepto crisis de células falciformes y alteraciones de la coagulación sin cc/ccm	16	205
811	Trastornos de los glóbulos rojos con ccm	16	205
812	Trastornos de los glóbulos rojos sin ccm	16	206
813	Trastornos de la coagulación	16	206
814	Trastornos del sistema reticuloendotelial e inmunológico con ccm	16	207
815	Trastornos del sistema reticuloendotelial e inmunológico con cc	16	207

GRD	Descripción	CDM	Página
816	Trastornos del sistema reticuloendotelial e inmunológico sin cc/ccm	16	207
822	Linfoma y leucemia con procedimientos mayores en quirófano sin cc/ccm	17	208
823	Linfoma y leucemia no aguda con otros procedimientos en quirófano con ccm	17	208
824	Linfoma y leucemia no aguda con otros procedimientos en quirófano con cc	17	209
825	Linfoma y leucemia no aguda con otros procedimientos en quirófano sin cc/ccm	17	209
828	Trastornos mieloproliferativos o neoplasias mal diferenciadas con procedimientos mayores en quirófano sin cc/ccm	17	209
829	Trastornos mieloproliferativos o neoplasias mal diferenciadas con otros procedimientos en quirófano con cc/ccm	17	209
830	Trastornos mieloproliferativos o neoplasias mal diferenciadas con otros procedimientos en quirófano sin cc/ccm	17	210
834	Leucemia aguda sin procedimientos mayores en quirófano con ccm	17	210
835	Leucemia aguda sin procedimientos mayores en quirófano con cc	17	210
836	Leucemia aguda sin procedimientos mayores en quirófano sin cc/ccm	17	211
840	Linfoma y leucemia no aguda con ccm	17	211
841	Linfoma y leucemia no aguda con cc	17	211
842	Linfoma y leucemia no aguda sin cc/ccm	17	211
844	Otro trastorno mieloproliferativo o diagnóstico de neoplasia mal diferenciada con cc	17	212
845	Otro trastorno mieloproliferativo o diagnóstico de neoplasia mal diferenciada sin cc/ccm	17	212
846	Quimioterapia sin leucemia aguda como diagnóstico secundario con ccm	17	212
847	Quimioterapia sin leucemia aguda como diagnóstico secundario con cc	17	212
848	Quimioterapia sin leucemia aguda como diagnóstico secundario sin cc/ccm	17	213
863	Infecciones postoperatorias y postraumáticas sin ccm	18	214
864	Fiebre	18	214
865	Enfermedades virales con ccm	18	214
866	Enfermedades virales sin ccm	18	215
867	Otros diagnósticos de enfermedad infecciosa y parasitaria con ccm	18	215
868	Otros diagnósticos de enfermedad infecciosa y parasitaria con cc	18	215

GRD	Descripción	CDM	Página
869	Otros diagnósticos de enfermedad infecciosa y parasitaria sin cc/ccm	18	215
871	Septicemia o sepsis severa sin soporte de ventilación mecánica de más de 96 horas con ccm	18	216
872	Septicemia o sepsis severa sin soporte de ventilación mecánica de más de 96 horas sin ccm	18	216
880	Reacción aguda de adaptación y disfunción psicosocial	19	217
881	Neurosis depresiva	19	217
882	Neurosis excepto depresiva	19	217
883	Trastornos de la personalidad y del control de impulsos	19	218
884	Trastornos orgánicos y retraso mental	19	218
885	Psicosis	19	218
886	Trastornos del comportamiento y desarrollo	19	218
894	Abuso o dependencia de alcohol y drogas, alta voluntaria en contra de consejo médico	20	219
895	Abuso o dependencia de alcohol y drogas con terapia de rehabilitación	20	219
896	Abuso o dependencia de alcohol y drogas sin terapia de rehabilitación con ccm	20	220
897	Abuso o dependencia de alcohol y drogas sin terapia de rehabilitación sin ccm	20	221
902	Desbridamiento de heridas por lesiones con cc	21	222
903	Desbridamiento de heridas por lesiones sin cc/ccm	21	222
905	Injerto de piel por lesiones sin cc/ccm	21	222
906	Procedimientos en la mano por lesiones	21	223
907	Otros procedimientos en quirófano por lesiones con ccm	21	223
908	Otros procedimientos en quirófano por lesiones con cc	21	224
909	Otros procedimientos en quirófano por lesiones sin cc/ccm	21	225
913	Lesión traumática con ccm	21	226
914	Lesión traumática sin ccm	21	226
916	Reacciones alérgicas sin ccm	21	227
917	Envenenamientos y efectos tóxicos de medicamentos con ccm	21	228
918	Envenenamientos y efectos tóxicos de medicamentos sin ccm	21	228
919	Complicaciones de tratamiento con ccm	21	229

GRD	Descripción	CDM	Página
921	Complicaciones de tratamiento sin cc/ccm	21	229
922	Otros diagnósticos de lesiones, envenenamientos y efectos tóxicos con ccm	21	230
923	Otros diagnósticos de lesiones, envenenamientos y efectos tóxicos sin ccm	21	230
928	Quemadura de todo el espesor de la piel con injerto de piel ó lesión por inhalación con cc/ccm	22	231
929	Quemadura de todo el espesor de la piel con injerto de piel ó lesión por inhalación sin cc/ccm	22	231
934	Quemadura de todo el espesor de la piel sin injerto de piel ó lesión por inhalación	22	231
935	Quemaduras no extensas	22	232
948	Signos y síntomas sin ccm	23	233
950	Vigilancia postoperatoria sin cc/ccm	23	233
951	Otros factores que influyen en el estado de salud	23	234
956	Reimplantación de miembro, procedimientos de cadera y fémur por traumatismo múltiple significativo	24	235
958	Otros procedimientos en quirófano por traumatismo múltiple significativo con cc	24	235
959	Otros procedimientos en quirófano por traumatismo múltiple significativo sin cc/ccm	24	236
963	Otro traumatismo múltiple significativo con ccm	24	236
964	Otro traumatismo múltiple significativo con cc	24	236
965	Otro traumatismo múltiple significativo sin cc/ccm	24	237
969	VIH con procedimientos en quirófano extensos con ccm	25	238
970	VIH con procedimientos en quirófano extensos sin ccm	25	238
974	VIH con condiciones mayores relacionadas con ccm	25	239
975	VIH con condiciones mayores relacionadas con cc	25	239
977	VIH con o sin otras condiciones relacionadas	25	240
981	Procedimientos extensos en quirófano no relacionados al diagnóstico principal con ccm	AL	241
982	Procedimientos extensos en quirófano no relacionados al diagnóstico principal con cc	AL	241
983	Procedimientos extensos en quirófano no relacionados al diagnóstico principal sin cc/ccm	AL	241
984	Procedimientos de próstata en quirófano no relacionados al diagnóstico principal con ccm	AL	241

GRD	Descripción	CDM	Página
987	Procedimientos no extensos en quirófano no relacionados al diagnóstico principal con CCM	AL	242
988	Procedimientos no extensos en quirófano no relacionados al diagnóstico principal con CC	AL	242
989	Procedimientos no extensos en quirófano no relacionados al diagnóstico principal sin CC/CCM	AL	243

CDM PRE

Quirúrgico

GRD 011	Traqueostomía realizada por diagnóstico en cara, boca y cuello con ccm		
Quirúrgico	PR: 8.7860985		
	PR sin TI: 5.5322634		
Edad	< 15 años	15-64 años	> 64 años
M	0	0	0
H	0	1	0
M+H	0	1	0
TH M	0	0	0
TH H	0	0.0073444	0
TH	0	0.0036221	0
LM	0	0	0
LH	0	0	0
L	0	0	0
PDP M	0	0	0
PDP H	0	18	0
PDP	0	18	0
Diagnóstico principal			
S099	Traumatismo de la cabeza, no especificado		
Y cualquier procedimiento no quirúrgico			
3129	Otra traqueostomía permanente		

GRD 013	Traqueostomía realizada por diagnóstico en cara, boca y cuello sin cc/ccm		
Quirúrgico	PR: 1.3880290		
Edad	< 15 años	15-64 años	> 64 años
M	0	2	0
H	0	1	0
M+H	0	3	0
TH M	0	0.0142933	0
TH H	0	0.0073444	0
TH	0	0.0108663	0
LM	0	0	0
LH	0	0	0
L	0	0	0
PDP M	0	22	0
PDP H	0	5	0
PDP	0	16.33	0
Diagnóstico principal			
E055	Crisis o tormenta tirotóxica		
S119	Herida de cuello, parte no especificada		
Y cualquier procedimiento no quirúrgico			
311X	Traqueostomía temporal		

GRD 017	Trasplante autólogo de médula ósea sin cc/ccm		
Quirúrgico	PR: 7.1243553		
Edad	< 15 años	15-64 años	> 64 años
M	0	0	0
H	0	4	0
M+H	0	4	0
TH M	0	0	0
TH H	0	0.0293777	0
TH	0	0.0144884	0
LM	0	0	0
LH	0	0	0
L	0	0	0
PDP M	0	0	0
PDP H	0	1	0
PDP	0	1	0
Procedimiento quirúrgico			
4100	Trasplante de médula ósea, no especificado de otra manera		
4101	Trasplante autólogo de médula ósea sin purgado		

CDM 01 ENFERMEDADES Y TRASTORNOS DEL SISTEMA NERVIOSO

Quirúrgico

GRD 023	Craneotomía con implante de dispositivo mayor o diagnóstico principal agudo y complejo del sistema nervioso central con ccm o implante quimioterapéutico o epilepsia con neuroestimulador
---------	---

Quirúrgico

PR: 5.7027195

PR sin TI: 3.6847319

Edad	< 15 años	15-64 años	> 64 años
M	0	6	0
H	0	10	5
M+H	0	16	5
TH M	0	0.0428799	0
TH H	0	0.0734444	0.3613944
TH	0	0.0579536	0.1485376
L M	0	0	0
L H	0	0	20
L	0	0	20
PDP M	0	11	0
PDP H	0	17.7	6.4
PDP	0	15.19	6.4

Procedimiento quirúrgico

0123	Reapertura de craneotomía
0124	Otras craneotomías
0125	Otras craniectomías
0139	Otras incisiones cerebrales
022X	Ventriculostomía

Y cualquiera de los siguientes

Diagnóstico principal de enfermedad compleja y aguda del sistema nervioso central

I619	Hemorragia intraencefálica, no especificada
S062	Traumatismo cerebral difuso
S064	Hemorragia epidural
S065	Hemorragia subdural traumática
S068	Otros traumatismos intracraneales especificados

GRD 024	Craneotomía con implante de dispositivo mayor o diagnóstico principal agudo y complejo del sistema nervioso central sin ccm
---------	---

PR: 5.4583219

Quirúrgico

PR sin TI: 2.4384281

Edad	< 15 años	15-64 años	> 64 años
M	6	17	10
H	5	80	28
M+H	11	97	38
TH M	0.1520053	0.1214933	0.504383
TH H	0.1232465	0.5875557	2.0238086
TH	0.1374289	0.351344	1.1288861
L M	0	0	30
L H	0	3.75	3.57
L	0	3.09	10.53
PDP M	3.5	14.47	11
PDP H	10	12.69	9.71
PDP	6.45	13	10.05

Procedimiento quirúrgico

0124	Otras craneotomías
0139	Otras incisiones cerebrales
0206	Otras osteoplastias craneales
0212	Otras reparaciones de meninges cerebrales
022X	Ventriculostomía

Y cualquiera de los siguientes

Diagnóstico principal de enfermedad compleja y aguda del sistema nervioso central

G049	Encefalitis, mielitis y encefalomielitis, no especificada
G060	Absceso y granuloma intracraneal
I609	Hemorragia subaracnoidea, no especificada
I619	Hemorragia intraencefálica, no especificada
S062	Traumatismo cerebral difuso
S064	Hemorragia epidural
S065	Hemorragia subdural traumática
S066	Hemorragia subaracnoidea traumática
S068	Otros traumatismos intracraneales especificados

GRD 025	Craneotomía y procedimientos endovasculares intracraneales con ccm
----------------	---

Quirúrgico PR: 4.7583076

PR sin TI: 3.0487819

Edad	< 15 años	15-64 años	> 64 años
M	9	0	0
H	14	9	3
M+H	23	9	3
TH M	0.2280079	0	0
TH H	0.3450902	0.0661	0.2168366
TH	0.2873513	0.0325989	0.0891226
L M	11.11	0	0
L H	21.43	11.11	66.67
L	17.39	11.11	66.67
PDP M	10.67	0	0
PDP H	11.29	11.33	10
PDP	11.04	11.33	10

Procedimiento quirúrgico

0124	Otras craneotomías
0202	Elevación de fragmentos de fractura de cráneo
0212	Otras reparaciones de meninges cerebrales
022X	Ventriculostomía

GRD 026	Craneotomía y procedimientos endovasculares intracraneales con cc
----------------	--

Quirúrgico PR: 2.5301516

Edad	< 15 años	15-64 años	> 64 años
M	2	1	0
H	4	4	0
M+H	6	5	0
TH M	0.0506684	0.0071466	0
TH H	0.0985972	0.0293777	0
TH	0.0749612	0.0181105	0
L M	0	0	0
L H	25	25	0
L	16.67	20	0
PDP M	17.5	11	0
PDP H	13.25	6.5	0
PDP	14.67	7.4	0

Procedimiento quirúrgico

0124	Otras craneotomías
0202	Elevación de fragmentos de fractura de cráneo
0212	Otras reparaciones de meninges cerebrales
022X	Ventriculostomía

GRD 027	Craneotomía y procedimientos endovasculares intracraneales sin cc/ccm
----------------	--

Quirúrgico PR: 2.1412955

Edad	< 15 años	15-64 años	> 64 años
M	18	12	2
H	17	19	5
M+H	35	31	7
TH M	0.4560159	0.0857599	0.1008766
TH H	0.4190381	0.1395444	0.3613944
TH	0.4372737	0.1122852	0.2079527
L M	0	0	0
L H	0	0	0
L	0	0	0
PDP M	7.89	8.5	10.5
PDP H	13.41	12.63	13.2
PDP	10.57	11.03	12.43

Procedimiento quirúrgico

0124	Otras craneotomías
0139	Otras incisiones cerebrales
0159	Otras escisiones o destrucciones de lesión o tejido cerebral
0202	Elevación de fragmentos de fractura de cráneo
0206	Otras osteoplastias craneales
0212	Otras reparaciones de meninges cerebrales
022X	Ventriculostomía

GRD 028 Procedimientos de espinales con ccm

Quirúrgico PR: 4.3897551

Edad	< 15 años	15-64 años	> 64 años
M	0	0	0
H	0	2	0
M+H	0	2	0
TH M	0	0	0
TH H	0	0.0146888	0
TH	0	0.0072442	0
L M	0	0	0
L H	0	0	0
L	0	0	0
PDP M	0	0	0
PDP H	0	20.5	0
PDP	0	20.5	0

Procedimiento quirúrgico

8105	Fusión dorsal y dorsolumbar, técnica posterior
8108	Fusión lumbar y lumbosacra, técnica posterior

GRD 029 Procedimientos espinales con cc o colocación de un neuroestimulador espinal

Quirúrgico PR: 2.9284838

Edad	< 15 años	15-64 años	> 64 años
M	0	0	0
H	0	3	0
M+H	0	3	0
TH M	0	0	0
TH H	0	0.0220333	0
TH	0	0.0108663	0
L M	0	0	0
L H	0	0	0
L	0	0	0
PDP M	0	0	0
PDP H	0	26	0
PDP	0	26	0

Procedimiento quirúrgico

8102	Otra fusión cervical, técnica anterior
8105	Fusión dorsal y dorsolumbar, técnica posterior

GRD 030 Procedimientos de espinales sin cc/ccm

Quirúrgico PR: 2.2039061

Edad	< 15 años	15-64 años	> 64 años
M	0	2	0
H	0	1	0
M+H	0	3	0
TH M	0	0.0142933	0
TH H	0	0.0073444	0
TH	0	0.0108663	0
L M	0	0	0
L H	0	0	0
L	0	0	0
PDP M	0	6	0
PDP H	0	5	0
PDP	0	5.67	0

Procedimiento quirúrgico

0309	Otra exploración y descompresión del conducto espinal
8051	Escisión de disco intervertebral

GRD 031 Procedimientos de derivación ventricular con ccm

Quirúrgico PR: 8.6939149 PR sin TI: 4.4767669

Edad	< 15 años	15-64 años	> 64 años
M	5	0	0
H	7	0	0
M+H	12	0	0
TH M	0.1266711	0	0
TH H	0.1725451	0	0
TH	0.1499224	0	0
L M	0	0	0
L H	0	0	0
L	0	0	0
PDP M	10.4	0	0
PDP H	16.57	0	0
PDP	14	0	0

Procedimiento quirúrgico

0231	Derivación ventricular a estructuras en cabeza y cuello
0242	Sustitución de derivación ventricular
0243	Extracción de derivación ventricular

GRD 032	Procedimientos de derivación ventricular con cc
----------------	--

Quirúrgico **PR: 4.0034737**
PR sin TI: 2.2654052

Edad	< 15 años	15-64 años	> 64 años
M	3	1	0
H	2	0	0
M+H	5	1	0
TH M	0.0760026	0.0071466	0
TH H	0.0492986	0	0
TH	0.0624677	0.0036221	0
L M	0	0	0
L H	0	0	0
L	0	0	0
PDP M	12.33	17	0
PDP H	2	0	0
PDP	8.2	17	0

Procedimiento quirúrgico

0231	Derivación ventricular a estructuras en cabeza y cuello
0242	Sustitución de derivación ventricular
0243	Extracción de derivación ventricular

GRD 033	Procedimientos de derivación ventricular sin cc/ccm
----------------	--

Quirúrgico **PR: 1.8863598**

Edad	< 15 años	15-64 años	> 64 años
M	6	1	0
H	4	1	0
M+H	10	2	0
TH M	0.1520053	0.0071466	0
TH H	0.0985972	0.0073444	0
TH	0.1249353	0.0072442	0
L M	0	0	0
L H	0	0	0
L	0	0	0
PDP M	6.5	39	0
PDP H	5.5	5	0
PDP	6.1	22	0

Procedimiento quirúrgico

0231	Derivación ventricular a estructuras en cabeza y cuello
0242	Sustitución de derivación ventricular
5494	Creación de derivación peritoneo-vascular [shunt]

GRD 042	Procedimientos de nervios craneales y periféricos, y otros procedimientos del sistema nervioso sin cc/ccm
----------------	--

Quirúrgico **PR: 0.8043866**

Edad	< 15 años	15-64 años	> 64 años
M	1	6	3
H	0	5	0
M+H	1	11	3
TH M	0.0253342	0.0428799	0.1513149
TH H	0	0.0367222	0
TH	0.0124935	0.0398431	0.0891226
L M	0	0	0
L H	0	0	0
L	0	0	0
PDP M	2	3.17	9.67
PDP H	0	10.6	0
PDP	2	6.55	9.67

Procedimiento quirúrgico

043X	Sutura de nervios craneales y periféricos
0443	Liberación de túnel carpiano
8375	Transferencia o trasplante de tendón
8385	Otro cambio en longitud de músculo o tendón
8388	Otras operaciones plásticas sobre tendón
8622	Desbridamiento escisional de herida, infección o quemadura

Médico

GRD 053	Lesiones y trastornos de médula espinal sin cc/ccm
----------------	---

Médico **PR: 2.2305177**

Edad	< 15 años	15-64 años	> 64 años
M	1	0	0
H	1	4	0
M+H	2	4	0
TH M	0.0253342	0	0
TH H	0.0246493	0.0293777	0
TH	0.0249871	0.0144884	0
L M	0	0	0
L H	0	0	0
L	0	0	0
PDP M	2	0	0
PDP H	1	20	0
PDP	1.5	20	0

Diagnóstico principal

G825	Cuadruplejía, no especificada
S327	Fracturas múltiples de la columna lumbar y de la pelvis
T093	Traumatismo de la médula espinal, nivel no especificado

GRD 054		Neoplasias del sistema nervioso con ccm		
Médico		PR: 1.5937447		
Edad	< 15 años	15-64 años	> 64 años	
M	1	0	0	
H	1	0	0	
M+H	2	0	0	
TH M	0.0253342	0	0	
TH H	0.0246493	0	0	
TH	0.0249871	0	0	
LM	0	0	0	
LH	100	0	0	
L	50	0	0	
PDP M	15	0	0	
PDP H	1	0	0	
PDP	8	0	0	
Diagnóstico principal				
D430	Tumor de comportamiento incierto o desconocido del encéfalo, supratentorial			

GRD 055		Neoplasias del sistema nervioso sin ccm		
Médico		PR: 1.1349423		
Edad	< 15 años	15-64 años	> 64 años	
M	2	3	4	
H	4	4	0	
M+H	6	7	4	
TH M	0.0506684	0.0214399	0.2017532	
TH H	0.0985972	0.0293777	0	
TH	0.0749612	0.0253547	0.1188301	
LM	0	0	25	
LH	0	25	0	
L	0	14.29	25	
PDP M	4.5	7	23.25	
PDP H	1.25	4.5	0	
PDP	2.33	5.57	23.25	
Diagnóstico principal				
C709	Tumor maligno de las meninges, parte no especificada			
C716	Tumor maligno del cerebelo			
C719	Tumor maligno del encéfalo, parte no especificada			
C793	Tumor maligno secundario del encéfalo y de las meninges cerebrales			
D329	Tumor benigno de las meninges, parte no especificada			
D330	Tumor benigno del encéfalo, supratentorial			
D332	Tumor benigno del encéfalo, parte no especificada			
D430	Tumor de comportamiento incierto o desconocido del encéfalo, supratentorial			
D431	Tumor de comportamiento incierto o desconocido del encéfalo, infratentorial			
D432	Tumor de comportamiento incierto o desconocido del encéfalo, parte no especificada			
D439	Tumor de comportamiento incierto o desconocido del sistema nervioso central, sitio no especificado			

GRD 056		Trastornos degenerativos del sistema nervioso con CCM		
Médico		PR: 1.1626780		
Edad	< 15 años	15-64 años	> 64 años	
M	4	0	0	
H	4	1	0	
M+H	8	1	0	
TH M	0.1013368	0	0	
TH H	0.0985972	0.0073444	0	
TH	0.0999483	0.0036221	0	
L M	0	0	0	
L H	0	100	0	
L	0	100	0	
PDP M	20.25	0	0	
PDP H	13	80	0	
PDP	16.63	80	0	
Diagnóstico principal				
G913	Hidrocefalo postraumático, sin otra especificación			
G918	Otros tipos de hidrocefalo			

GRD 057		Trastornos degenerativos del sistema nervioso sin CCM		
Médico		PR: 0.9037031		
Edad	< 15 años	15-64 años	> 64 años	
M	4	5	1	
H	10	6	1	
M+H	14	11	2	
TH M	0.1013368	0.0357333	0.0504383	
TH H	0.246493	0.0440666	0.0722788	
TH	0.1749095	0.0398431	0.0594151	
L M	0	0	0	
L H	0	0	0	
L	0	0	0	
PDP M	6	3.2	19	
PDP H	4.3	15	22	
PDP	4.79	9.64	20.5	
Diagnóstico principal				
G20X	Enfermedad de Parkinson			
G258	Otros trastornos extrapiramidales y del movimiento			
G259	Trastorno extrapiramidal y del movimiento, no especificado			
G309	Enfermedad de Alzheimer, no especificada			
G319	Degeneración del sistema nervioso, no especificada			
G811	Hemiplejía espástica			
G819	Hemiplejía, no especificada			
G911	Hidrocefalo obstructivo			
G918	Otros tipos de hidrocefalo			
G919	Hidrocefalo, no especificado			
I698	Secuelas de otras enfermedades cerebrovasculares especificadas o no			

GRD 059	Esclerosis múltiple y ataxia cerebelar con cc		
---------	---	--	--

Médico		PR: 1.1564632		
Edad	< 15 años	15-64 años	> 64 años	
M	0	0	0	
H	1	1	0	
M+H	1	1	0	
TH M	0	0	0	
TH H	0.0246493	0.0073444	0	
TH	0.0124935	0.0036221	0	
L M	0	0	0	
L H	0	0	0	
L	0	0	0	
PDP M	0	0	0	
PDP H	6	6	0	
PDP	6	6	0	

Diagnóstico principal

G35X	Esclerosis múltiple
------	---------------------

GRD 060	Esclerosis múltiple y ataxia cerebelar sin cc/CCM		
---------	---	--	--

Médico		PR: 1.1223229		
Edad	< 15 años	15-64 años	> 64 años	
M	5	0	0	
H	1	0	0	
M+H	6	0	0	
TH M	0.1266711	0	0	
TH H	0.0246493	0	0	
TH	0.0749612	0	0	
L M	0	0	0	
L H	0	0	0	
L	0	0	0	
PDP M	3	0	0	
PDP H	7	0	0	
PDP	3.67	0	0	

Diagnóstico principal

G113	Ataxia cerebelosa con reparación defectuosa del ADN
G118	Otras ataxias hereditarias
G119	Ataxia hereditaria, no especificada

GRD 064	Hemorragia intracraneal o infarto cerebral con ccm		
---------	--	--	--

Médico		PR: 0.9606677		
Edad	< 15 años	15-64 años	> 64 años	
M	3	6	3	
H	3	14	5	
M+H	6	20	8	
TH M	0.0760026	0.0428799	0.1513149	
TH H	0.0739479	0.1028222	0.3613944	
TH	0.0749612	0.0724421	0.2376602	
L M	66.67	100	100	
L H	33.33	71.43	100	
L	50	80	100	
PDP M	5.67	12.67	12	
PDP H	5.67	9	6.6	
PDP	5.67	10.1	8.63	

Diagnóstico principal

I609	Hemorragia subaracnoidea, no especificada
I615	Hemorragia intraencefálica, intraventricular
I618	Otras hemorragias intraencefálicas
I619	Hemorragia intraencefálica, no especificada
I620	Hemorragia subdural (aguda) (no traumática)
I629	Hemorragia intracraneal (no traumática), no especificada
I630	Infarto cerebral debido a trombosis de arterias precerebrales
I639	Infarto cerebral, no especificado

GRD 065 Hemorragia intracraneal o infarto cerebral con cc

Médico PR: 1.0582381

Edad	< 15 años	15-64 años	> 64 años
M	0	3	2
H	1	6	0
M+H	1	9	2
TH M	0	0.0214399	0.1008766
TH H	0.0246493	0.0440666	0
TH	0.0124935	0.0325989	0.0594151
L M	0	0	50
L H	0	50	0
L	0	33.33	50
PDP M	0	9	11.5
PDP H	6	9	0
PDP	6	9	11.5

Diagnóstico principal

I602	Hemorragia subaracnoidea de arteria comunicante anterior
I608	Otras hemorragias subaracnoideas
I609	Hemorragia subaracnoidea, no especificada
I619	Hemorragia intraencefálica, no especificada
I629	Hemorragia intracraneal (no traumática), no especificada
I638	Otros infartos cerebrales
I639	Infarto cerebral, no especificado

GRD 066 Hemorragia intracraneal o infarto cerebral sin cc/ccm

Médico PR: 0.9600056

Edad	< 15 años	15-64 años	> 64 años
M	0	23	17
H	1	33	5
M+H	1	56	22
TH M	0	0.1643733	0.8574512
TH H	0.0246493	0.2423667	0.3613944
TH	0.0124935	0.2028378	0.6535656
L M	0	30.43	64.71
L H	0	33.33	60
L	0	32.14	63.64
PDP M	0	7	7
PDP H	1	9.85	5.6
PDP	1	8.68	6.68

Diagnóstico principal

I601	Hemorragia subaracnoidea de arteria cerebral media
I602	Hemorragia subaracnoidea de arteria comunicante anterior
I608	Otras hemorragias subaracnoideas
I609	Hemorragia subaracnoidea, no especificada
I610	Hemorragia intracerebral en hemisferio, subcortical
I612	Hemorragia intracerebral en hemisferio, no especificada
I614	Hemorragia intraencefálica en cerebelo
I616	Hemorragia intraencefálica de localizaciones múltiples
I618	Otras hemorragias intraencefálicas
I619	Hemorragia intraencefálica, no especificada
I620	Hemorragia subdural (aguda) (no traumática)
I629	Hemorragia intracraneal (no traumática), no especificada
I630	Infarto cerebral debido a trombosis de arterias precerebrales
I638	Otros infartos cerebrales
I639	Infarto cerebral, no especificado

GRD 067	Accidente cerebrovascular inespecífico y oclusión precerebral sin infarto con ccm		
----------------	--	--	--

Médico		PR: 0.9508641		
Edad	< 15 años	15-64 años	> 64 años	
M	0	0	3	
H	0	0	0	
M+H	0	0	3	
TH M	0	0	0.1513149	
TH H	0	0	0	
TH	0	0	0.0891226	
L M	0	0	33.33	
L H	0	0	0	
L	0	0	33.33	
PDP M	0	0	7.33	
PDP H	0	0	0	
PDP	0	0	7.33	

Diagnóstico principal

I64X	Accidente vascular encefálico agudo, no especificado como hemorrágico o isquémico
------	---

GRD 068	Accidente cerebrovascular inespecífico y oclusión precerebral sin infarto sin ccm		
----------------	--	--	--

Médico		PR: 0.8572517		
Edad	< 15 años	15-64 años	> 64 años	
M	0	4	7	
H	0	6	1	
M+H	0	10	8	
TH M	0	0.0285866	0.3530681	
TH H	0	0.0440666	0.0722788	
TH	0	0.036221	0.2376602	
L M	0	50	57.14	
L H	0	0	100	
L	0	20	62.5	
PDP M	0	2.25	5.71	
PDP H	0	5	1	
PDP	0	3.9	5.13	

Diagnóstico principal

I64X	Accidente vascular encefálico agudo, no especificado como hemorrágico o isquémico
I660	Oclusión y estenosis de la arteria cerebral media

GRD 069	Isquemia transitoria		
----------------	-----------------------------	--	--

Médico		PR: 0.7926815		
Edad	< 15 años	15-64 años	> 64 años	
M	2	19	25	
H	0	29	23	
M+H	2	48	48	
TH M	0.0506684	0.1357866	1.2609577	
TH H	0	0.2129889	1.6624142	
TH	0.0249871	0.1738609	1.4259614	
L M	50	10.53	36	
L H	0	10.34	39.13	
L	50	10.42	37.5	
PDP M	13	7	10.08	
PDP H	0	8.38	6.35	
PDP	13	7.83	8.29	

Diagnóstico principal

G459	Isquemia cerebral transitoria, sin otra especificación
G463	Síndromes apopléticos del tallo encefálico
G467	Otros síndromes lacunares
I678	Otras enfermedades cerebrovasculares especificadas

GRD 070	Trastornos cerebrovasculares inespecíficos con ccm		
----------------	---	--	--

Médico		PR: 1.6394408		
Edad	< 15 años	15-64 años	> 64 años	
M	1	3	3	
H	4	7	8	
M+H	5	10	11	
TH M	0.0253342	0.0214399	0.1513149	
TH H	0.0985972	0.0514111	0.578231	
TH	0.0624677	0.036221	0.3267828	
L M	0	100	100	
L H	25	57.14	25	
L	20	70	45.45	
PDP M	13	6.33	5.67	
PDP H	26.5	7	9	
PDP	23.8	6.8	8.09	

Diagnóstico principal

G934	Encefalopatía no especificada
G938	Otros trastornos especificados del encéfalo
I679	Enfermedad cerebrovascular, no especificada

GRD 071	Trastornos cerebrovasculares inespecíficos con cc		
----------------	--	--	--

Médico PR: 0.9945258

Edad	< 15 años	15-64 años	> 64 años
M	0	4	5
H	0	7	5
M+H	0	11	10
TH M	0	0.0285866	0.2521915
TH H	0	0.0514111	0.3613944
TH	0	0.0398431	0.2970753
L M	0	25	20
L H	0	14.29	20
L	0	18.18	20
PDP M	0	6.75	2.6
PDP H	0	3.71	8.2
PDP	0	4.82	5.4

Diagnóstico principal

G934	Encefalopatía no especificada
G938	Otros trastornos especificados del encéfalo
I679	Enfermedad cerebrovascular, no especificada

GRD 072	Trastornos cerebrovasculares inespecíficos sin cc/ccm		
----------------	--	--	--

Médico PR: 0.8305247

Edad	< 15 años	15-64 años	> 64 años
M	1	24	15
H	4	21	22
M+H	5	45	37
TH M	0.0253342	0.1715199	0.7565746
TH H	0.0985972	0.1542333	1.5901353
TH	0.0624677	0.1629946	1.0991786
L M	0	4.17	26.67
L H	25	33.33	18.18
L	20	17.78	21.62
PDP M	4	7.33	5.67
PDP H	7.5	7.52	8.27
PDP	6.8	7.42	7.22

Diagnóstico principal

G934	Encefalopatía no especificada
G938	Otros trastornos especificados del encéfalo
G960	Pérdida de líquido cefalorraquídeo
I679	Enfermedad cerebrovascular, no especificada

GRD 073	Trastornos de nervios craneales y periféricos con ccm		
----------------	--	--	--

Médico PR: 1.7669348

Edad	< 15 años	15-64 años	> 64 años
M	0	4	1
H	0	20	6
M+H	0	24	7
TH M	0	0.0285866	0.0504383
TH H	0	0.1468889	0.4336732
TH	0	0.0869305	0.2079527
L M	0	0	100
L H	0	40	50
L	0	33.33	57.14
PDP M	0	11	10
PDP H	0	9.2	11
PDP	0	9.5	10.86

Diagnóstico principal

S049	Traumatismo de nervios craneales, no especificado
S246	Traumatismo de nervio no especificado del tórax
T060	Traumatismos del encéfalo y de nervios craneales con traumatismo de nervios y médula espinal a nivel del cuello

GRD 074 Trastornos de nervios craneales y periféricos sin ccm

Médico PR: 0.6189654			
Edad	< 15 años	15-64 años	> 64 años
M	1	6	2
H	2	21	2
M+H	3	27	4
TH M	0.0253342	0.0428799	0.1008766
TH H	0.0492986	0.1542333	0.1445577
TH	0.0374806	0.0977968	0.1188301
L M	0	0	0
L H	0	0	50
L	0	0	25
PDP M	1	7.5	5
PDP H	4.5	5.95	5.5
PDP	3.33	6.3	5.25

Diagnóstico principal

E114	Diabetes mellitus no insulino dependiente, con complicaciones neurológicas
E144	Diabetes mellitus no especificada, con complicaciones neurológicas
G510	Parálisis de Bell
G519	Trastorno del nervio facial, no especificado
G560	Síndrome del túnel carpiano
G563	Lesión del nervio radial
G603	Neuropatía progresiva idiopática
G618	Otras polineuropatías inflamatorias
G629	Polineuropatía, no especificada
G701	Trastornos tóxicos neuromusculares
G998	Otros trastornos especificados del sistema nervioso en enfermedades clasificadas en otra parte
M541	Radiculopatía
S242	Traumatismo de raíces nerviosas de la columna torácica
S246	Traumatismo de nervio no especificado del tórax
S342	Traumatismo de raíz nerviosa de la columna lumbar y sacra
S442	Traumatismo del nervio radial a nivel del brazo
S647	Traumatismo de múltiples nervios a nivel de la muñeca y de la mano
S649	Traumatismo de nervio no especificado a nivel de la muñeca y de la mano

GRD 076 Meningitis viral sin cc/ccm

Médico PR: 1.2172980			
Edad	< 15 años	15-64 años	> 64 años
M	1	0	0
H	1	0	0
M+H	2	0	0
TH M	0.0253342	0	0
TH H	0.0246493	0	0
TH	0.0249871	0	0
L M	0	0	0
L H	0	0	0
L	0	0	0
PDP M	10	0	0
PDP H	1	0	0
PDP	5.5	0	0

Diagnóstico principal

A879	Meningitis viral, sin otra especificación
A880	Fiebre exantemática enteroviral [exantema de Boston]

GRD 077 Encefalopatía hipertensiva con ccm

Médico PR: 3.9303949 PR sin TI: 0.9251417			
Edad	< 15 años	15-64 años	> 64 años
M	0	0	0
H	0	1	0
M+H	0	1	0
TH M	0	0	0
TH H	0	0	0
TH	0	0	0
L M	0	0	0
TH H	0	0.0073444	0
TH	0	0.0036221	0
PDP M	0	0	0
PDP H	0	4	0
PDP	0	4	0

Diagnóstico principal

I674	Encefalopatía hipertensiva
------	----------------------------

GRD 078		Encefalopatía hipertensiva con cc		
Médico		PR: 3.8454212		
		PR sin TI: 0.9211709		
Edad	< 15 años	15-64 años	> 64 años	
M	0	0	0	
H	0	1	0	
M+H	0	1	0	
TH M	0	0	0	
TH H	0	0.0073444	0	
TH	0	0.0036221	0	
L M	0	0	0	
L H	0	0	0	
L	0	0	0	
PDP M	0	0	0	
PDP H	0	2	0	
PDP	0	2	0	
Diagnóstico principal				
I674	Encefalopatía hipertensiva			

GRD 079		Encefalopatía hipertensiva sin cc/ccm		
Médico		PR: 0.9502150		
Edad	< 15 años	15-64 años	> 64 años	
M	0	0	0	
H	0	1	1	
M+H	0	1	1	
TH M	0	0	0	
TH H	0	0.0073444	0.0722788	
TH	0	0.0036221	0.0297075	
L M	0	0	0	
L H	0	0	0	
L	0	0	0	
PDP M	0	0	0	
PDP H	0	45	1	
PDP	0	45	1	
Diagnóstico principal				
I674	Encefalopatía hipertensiva			

GRD 080		Estupor y coma no traumático con ccm		
Médico		PR: 1.4463445		
Edad	< 15 años	15-64 años	> 64 años	
M	0	0	0	
H	1	3	1	
M+H	1	3	1	
TH M	0	0	0	
TH H	0.0246493	0.0220333	0.0722788	
TH	0.0124935	0.0108663	0.0297075	
L M	0	0	0	
L H	100	66.67	0	
L	100	66.67	0	
PDP M	0	0	0	
PDP H	4	1.67	12	
PDP	4	1.67	12	
Diagnóstico principal				
G936	Edema cerebral			

GRD 081		Estupor y coma no traumático sin ccm		
Médico		PR: 0.9369297		
Edad	< 15 años	15-64 años	> 64 años	
M	1	1	0	
H	2	3	1	
M+H	3	4	1	
TH M	0.0253342	0.0071466	0	
TH H	0.0492986	0.0220333	0.0722788	
TH	0.0374806	0.0144884	0.0297075	
L M	0	100	0	
L H	100	100	100	
L	66.67	100	100	
PDP M	3	30	0	
PDP H	9.5	5	1	
PDP	7.33	11.25	1	
Diagnóstico principal				
G936	Edema cerebral			

GRD 085	Estupor y coma traumático, coma con duración menor a una hora con ccm
----------------	--

PR: 2.2672299

Médico

PR sin TI: 0.5797990

Edad	< 15 años	15-64 años	> 64 años
M	33	4	1
H	62	50	4
M+H	95	54	5
TH M	0.8360293	0.0285866	0.0504383
TH H	1.5282567	0.3672223	0.2891155
TH	1.1868858	0.1955936	0.1485376
L M	9.09	0	0
L H	8.06	16	50
L	8.42	14.81	40
PDP M	2.94	8.75	5
PDP H	4.05	9.5	16.5
PDP	3.66	9.44	14.2

Diagnóstico principal o secundario

S020	Fractura de la bóveda del cráneo
S021	Fractura de la base del cráneo
S029	Fractura del cráneo y de los huesos de la cara, parte no especificada
S061	Edema cerebral traumático
S062	Traumatismo cerebral difuso
S063	Traumatismo cerebral focal
S064	Hemorragia epidural
S065	Hemorragia subdural traumática
S066	Hemorragia subaracnoidea traumática
S068	Otros traumatismos intracraneales especificados
S069	Traumatismo intracraneal, no especificado

GRD 086	Estupor y coma traumático, coma con duración menor a una hora con cc
----------------	---

PR: 2.1391495

Médico

PR sin TI: 0.4517186

Edad	< 15 años	15-64 años	> 64 años
M	19	8	0
H	24	32	3
M+H	43	40	3
TH M	0.4813502	0.0571733	0
TH H	0.5915832	0.2350222	0.2168366
TH	0.537222	0.1448841	0.0891226
L M	0	0	0
L H	0	3.13	33.33
L	0	2.5	33.33
PDP M	3.68	6.5	0
PDP H	4.25	6.47	10
PDP	4	6.48	10

Diagnóstico principal

S020	Fractura de la bóveda del cráneo
S021	Fractura de la base del cráneo
S027	Fracturas múltiples que comprometen el cráneo y los huesos de la cara
S029	Fractura del cráneo y de los huesos de la cara, parte no especificada
S063	Traumatismo cerebral focal
S064	Hemorragia epidural
S065	Hemorragia subdural traumática
S066	Hemorragia subaracnoidea traumática
S068	Otros traumatismos intracraneales especificados
S069	Traumatismo intracraneal, no especificado

GRD 087	Estupor y coma traumático, coma con duración menor a una hora sin cc/ccm		
----------------	---	--	--

Médico		PR: 0.4171537		
Edad	< 15 años	15-64 años	> 64 años	
M	133	41	16	
H	190	200	17	
M+H	323	241	33	
TH M	3.3694514	0.2930132	0.8070129	
TH H	4.6833673	1.4688892	1.2287409	
TH	4.0354117	0.8729268	0.9803485	
L M	0	0	6.25	
L H	0.53	12.5	35.29	
L	0.31	10.37	21.21	
PDP M	2.41	10.68	7.13	
PDP H	2.92	7.96	11.18	
PDP	2.71	8.42	9.21	

Diagnóstico principal

S020	Fractura de la bóveda del cráneo
S021	Fractura de la base del cráneo
S027	Fracturas múltiples que comprometen el cráneo y los huesos de la cara
S029	Fractura del cráneo y de los huesos de la cara, parte no especificada
S061	Edema cerebral traumático
S062	Traumatismo cerebral difuso
S063	Traumatismo cerebral focal
S064	Hemorragia epidural
S065	Hemorragia subdural traumática
S066	Hemorragia subaracnoidea traumática
S068	Otros traumatismos intracraneales especificados
S069	Traumatismo intracraneal, no especificado

GRD 091	Otros trastornos del sistema nervioso con ccm		
----------------	--	--	--

Médico		PR: 3.5302915		
Edad	< 15 años	15-64 años	> 64 años	
M	5	1	0	
H	8	3	0	
M+H	13	4	0	
TH M	0.1266711	0.0071466	0	
TH H	0.1971944	0.0220333	0	
TH	0.1624159	0.0144884	0	
L M	20	100	0	
L H	25	66.67	0	
L	23.08	75	0	
PDP M	10.4	2	0	
PDP H	8.38	30.33	0	
PDP	9.15	23.25	0	

Diagnóstico principal

G09X	Secuelas de enfermedades inflamatorias del sistema nervioso central
G809	Parálisis cerebral, sin otra especificación
G931	Lesión cerebral anóxica, no clasificada en otra parte
Q039	Hidrocefalo congénito, no especificado
Q042	Holoprosencefalia
Q043	Otras anomalías hipoplásicas del encéfalo
Q059	Espina bífida, no especificada

GRD 092	Otros trastornos del sistema nervioso con cc		
---------	--	--	--

Médico	PR: 3.4682547		
Edad	< 15 años	15-64 años	> 64 años
M	5	2	0
H	7	1	0
M+H	12	3	0
TH M	0.1266711	0.0142933	0
TH H	0.1725451	0.0073444	0
TH	0.1499224	0.0108663	0
L M	0	0	0
L H	0	0	0
L	0	0	0
PDP M	2.4	1.5	0
PDP H	6.14	1	0
PDP	4.58	1.33	0

Diagnóstico principal

G09X	Secuelas de enfermedades inflamatorias del sistema nervioso central
G800	Parálisis cerebral espástica cuadriléjica
G808	Otros tipos de parálisis cerebral
G930	Quiste cerebral
Q039	Hidrocefalo congénito, no especificado
Q040	Malformaciones congénitas del cuerpo calloso
Q046	Quistes cerebrales congénitos
Q059	Espina bífida, no especificada
Q283	Otras malformaciones de los vasos cerebrales

GRD 093	Otros trastornos del sistema nervioso sin cc/ccm		
---------	--	--	--

Médico	PR: 2.8410964		
Edad	< 15 años	15-64 años	> 64 años
M	22	1	1
H	24	5	1
M+H	46	6	2
TH M	0.5573528	0.0071466	0.0504383
TH H	0.5915832	0.0367222	0.0722788
TH	0.5747026	0.0217326	0.0594151
L M	0	0	0
L H	0	20	0
L	0	16.67	0
PDP M	7	1	5
PDP H	6.5	6.6	1
PDP	6.74	5.67	3

Diagnóstico principal

F958	Otros trastornos por tics
G09X	Secuelas de enfermedades inflamatorias del sistema nervioso central
G710	Distrofia muscular
G712	Miopatías congénitas
G719	Trastorno primario del músculo, tipo no especificado
G800	Parálisis cerebral espástica cuadriléjica
G808	Otros tipos de parálisis cerebral
G809	Parálisis cerebral, sin otra especificación
G839	Síndrome paralítico, no especificado
G92X	Encefalopatía tóxica
G930	Quiste cerebral
G931	Lesión cerebral anóxica, no clasificada en otra parte
G952	Compresión medular, no especificada
Q019	Encefalocelo, no especificado
Q031	Atresia de los agujeros de Magendie y de Luschka
Q038	Otros hidrocefalos congénitos
Q039	Hidrocefalo congénito, no especificado
Q040	Malformaciones congénitas del cuerpo calloso
Q042	Holoprosencefalia
Q043	Otras anomalías hipoplásicas del encéfalo
Q046	Quistes cerebrales congénitos
Q054	Espina bífida con hidrocefalo, sin otra especificación
Q059	Espina bífida, no especificada
Q069	Malformación congénita de la médula espinal, no especificada
Q070	Síndrome de Arnold-Chiari
Q283	Otras malformaciones de los vasos cerebrales
Q760	Espina bífida oculta
R252	Calambres y espasmos

GRD 094		Infecciones bacteriana y tuberculosa del sistema nervioso con CCM		
Médico		PR: 5.2225291		
		PR sin TI: 1.9121728		
Edad	< 15 años	15-64 años	> 64 años	
M	3	0	0	
H	3	2	0	
M+H	6	2	0	
TH M	0.0760026	0	0	
TH H	0.0739479	0.0146888	0	
TH	0.0749612	0.0072442	0	
L M	33.33	0	0	
L H	0	50	0	
L	16.67	50	0	
PDP M	14	0	0	
PDP H	13.33	53	0	
PDP	13.67	53	0	
Diagnóstico principal				
G042	Meningoencefalitis y meningomielitis bacterianas, no clasificadas en otra parte			
G060	Absceso y granuloma intracraneal			
G610	Síndrome de Guillain-Barré			

GRD 095		Infecciones bacteriana y tuberculosa del sistema nervioso con cc		
Médico		PR: 4.9196797		
		PR sin TI: 1.4820187		
Edad	< 15 años	15-64 años	> 64 años	
M	0	0	0	
H	6	0	0	
M+H	6	0	0	
TH M	0	0	0	
TH H	0.1478958	0	0	
TH	0.0749612	0	0	
L M	0	0	0	
L H	0	0	0	
L	0	0	0	
PDP M	0	0	0	
PDP H	7.83	0	0	
PDP	7.83	0	0	
Diagnóstico principal				
G610	Síndrome de Guillain-Barré			

GRD 096		Infecciones bacteriana y tuberculosa del sistema nervioso sin CC/CCM		
Médico		PR: 1.2665803		
Edad	< 15 años	15-64 años	> 64 años	
M	5	2	0	
H	12	1	1	
M+H	17	3	1	
TH M	0.1266711	0.0142933	0	
TH H	0.2957916	0.0073444	0.0722788	
TH	0.2123901	0.0108663	0.0297075	
L M	0	0	0	
L H	0	100	0	
L	0	33.33	0	
PDP M	7.8	20.5	0	
PDP H	5.08	31	21	
PDP	5.88	24	21	
Diagnóstico principal				
G009	Meningitis bacteriana, no especificada			
G042	Meningoencefalitis y meningomielitis bacterianas, no clasificadas en otra parte			
G060	Absceso y granuloma intracraneal			
G610	Síndrome de Guillain-Barré			

GRD 097		Infecciones no bacterianas del sistema nervioso, excepto meningitis viral con CCM		
Médico		PR: 8.6478151		
		PR sin TI: 6.5252741		
Edad	< 15 años	15-64 años	> 64 años	
M	2	2	0	
H	4	4	0	
M+H	6	6	0	
TH M	0.0506684	0.0142933	0	
TH H	0.0985972	0.0293777	0	
TH	0.0749612	0.0217326	0	
L M	0	50	0	
L H	50	50	0	
L	33.33	50	0	
PDP M	23.5	19.5	0	
PDP H	10.25	18	0	
PDP	14.67	18.5	0	
Diagnóstico principal				
A86X	Encefalitis viral, no especificada			
G030	Meningitis apiógena			
G039	Meningitis, no especificada			
G048	Otras encefalitis, mielitis y encefalomiélitis			
G049	Encefalitis, mielitis y encefalomiélitis, no especificadas			

GRD 098	Infecciones no bacterianas del sistema nervioso, excepto meningitis viral con cc		
---------	--	--	--

Médico			
PR: 1.7458138			
Edad	< 15 años	15-64 años	> 64 años
M	2	2	0
H	3	2	0
M+H	5	4	0
TH M	0.0506684	0.0142933	0
TH H	0.0739479	0.0146888	0
TH	0.0624677	0.0144884	0
L M	0	0	0
L H	0	50	0
L	0	25	0
PDP M	20.5	10.5	0
PDP H	10	10	0
PDP	14.2	10.25	0

Diagnóstico principal

A86X	Encefalitis viral, no especificada
G030	Meningitis apiógena
G039	Meningitis, no especificada
G048	Otras encefalitis, mielitis y encefalomiелitis
G049	Encefalitis, mielitis y encefalomiелitis, no especificadas

GRD 099	Infecciones no bacterianas del sistema nervioso, excepto meningitis viral sin cc/ccm		
---------	--	--	--

Médico			
PR: 1.3340660			
Edad	< 15 años	15-64 años	> 64 años
M	10	0	0
H	10	7	0
M+H	20	7	0
TH M	0.2533422	0	0
TH H	0.246493	0.0514111	0
TH	0.2498707	0.0253547	0
L M	10	0	0
L H	0	14.29	0
L	5	14.29	0
PDP M	8.8	0	0
PDP H	10.2	9.43	0
PDP	9.5	9.43	0

Diagnóstico principal

A86X	Encefalitis viral, no especificada
G039	Meningitis, no especificada
G048	Otras encefalitis, mielitis y encefalomiелitis
G049	Encefalitis, mielitis y encefalomiелitis, no especificadas
G373	Mielitis transversa aguda en enfermedad desmielinizante del sistema nervioso central

GRD 100	Convulsiones con ccm		
---------	----------------------	--	--

Médico			
PR: 1.1459892			
Edad	< 15 años	15-64 años	> 64 años
M	7	1	0
H	6	7	1
M+H	13	8	1
TH M	0.1773395	0.0071466	0
TH H	0.1478958	0.0514111	0.0722788
TH	0.1624159	0.0289768	0.0297075
L M	14.29	0	0
L H	0	28.57	100
L	7.69	25	100
PDP M	17.29	7	0
PDP H	10.67	6.29	44
PDP	14.23	6.38	44

Diagnóstico principal

G403	Epilepsia y síndromes epilépticos idiopáticos generalizados
G408	Otras epilepsias
G409	Epilepsia, tipo no especificado
G419	Estado de mal epiléptico de tipo no especificado

GRD 101	Convulsiones sin ccm		
Médico	PR: 0.7059083		
Edad	< 15 años	15-64 años	> 64 años
M	123	27	2
H	146	48	4
M+H	269	75	6
TH M	3.1161092	0.1929599	0.1008766
TH H	3.5987981	0.3525334	0.2891155
TH	3.3607608	0.2716577	0.1782452
L M	0	3.7	0
L H	0	2.08	0
L	0	2.67	0
PDP M	6.35	5.93	3
PDP H	3.99	6.42	4.75
PDP	5.07	6.24	4.17

Diagnóstico principal

G400	Epilepsia y síndromes epilépticos idiopáticos relacionados con localizaciones (focales)(parciales) y con ataques de inicio localizado
G401	Epilepsia y síndromes epilépticos sintomáticos relacionados con localizaciones (focales)(parciales) y con ataques parciales simples
G402	Epilepsia y síndromes epilépticos sintomáticos relacionados con localizaciones (focales)(parciales) y con ataques parciales complejos
G403	Epilepsia y síndromes epilépticos idiopáticos generalizados
G404	Otras epilepsias y síndromes epilépticos generalizados
G405	Síndromes epilépticos especiales
G407	Pequeño mal, no especificado (sin ataque de gran mal)
G408	Otras epilepsias
G409	Epilepsia, tipo no especificado
G419	Estado de mal epiléptico de tipo no especificado
R560	Convulsiones febriles
R568	Otras convulsiones y las no especificadas

GRD 103	Cefalea sin ccm		
Médico	PR: 0.5880665		
Edad	< 15 años	15-64 años	> 64 años
M	5	3	0
H	3	5	1
M+H	8	8	1
TH M	0.1266711	0.0214399	0
TH H	0.0739479	0.0367222	0.0722788
TH	0.0999483	0.0289768	0.0297075
L M	0	0	0
L H	0	20	0
L	0	12.5	0
PDP M	4.2	3.33	0
PDP H	1.67	5.2	33
PDP	3.25	4.5	33

Diagnóstico principal

G439	Migraña, no especificada
G932	Hipertensión intracraneal benigna
G971	Otra reacción a la punción espinal y lumbar
I677	Arteritis cerebral, no clasificada en otra parte
R51X	Cefalea

CDM 02 ENFERMEDADES Y TRASTORNOS DEL OJO

Quirúrgico

GRD 113	Procedimientos de órbita con cc/ccm		
Quirúrgico	PR: 1.2732141		
Edad	< 15 años	15-64 años	> 64 años
M	0	0	0
H	0	1	0
M+H	0	1	0
TH M	0	0	0
TH H	0	0.0073444	0
TH	0	0.0036221	0
L M	0	0	0
L H	0	0	0
L	0	0	0
PDP M	0	0	0
PDP H	0	3	0
PDP	0	3	0

Procedimiento quirúrgico

7679	Otra reducción abierta de fractura facial
------	---

GRD 114	Procedimientos de órbita sin cc/ccm		
Quirúrgico	PR: 0.7814426		
Edad	< 15 años	15-64 años	> 64 años
M	0	1	0
H	0	6	0
M+H	0	7	0
TH M	0	0.0071466	0
TH H	0	0.0440666	0
TH	0	0.0253547	0
L M	0	0	0
L H	0	0	0
L	0	0	0
PDP M	0	12	0
PDP H	0	10.17	0
PDP	0	10.43	0

Procedimiento quirúrgico

1639	Otra evisceración del globo ocular
7679	Otra reducción abierta de fractura facial

GRD 115	Procedimientos extraoculares excepto de órbita		
Quirúrgico	PR: 0.5897475		
Edad	< 15 años	15-64 años	> 64 años
M	4	10	2
H	11	6	1
M+H	15	16	3
TH M	0.1013368	0.0714666	0.1008766
TH H	0.2711423	0.0440666	0.0722788
TH	0.187403	0.0579536	0.0891226
L M	0	0	0
L H	0	0	0
L	0	0	0
PDP M	1	1.5	1
PDP H	1.45	1.5	1
PDP	1.33	1.5	1

Procedimiento quirúrgico

811	Biopsia de párpado
820	Eliminación de lesión de párpado, no especificada de otra manera
821	Escisión de chalazión
825	Destrucción de lesión de párpado
852	Blefarorrafia
870	Reconstrucción de párpado, no especificada de otra manera
899	Otra operación sobre párpados
941	Sondaje del punto lagrimal
944	Intubación de conducto nasolagrimal
951	Incisión de punto lagrimal
1131	Transposición de pterigión
1139	Otra escisión de pterigión
1149	Otra extirpación o destrucción de lesión corneal
1511	Recesión de un músculo extraocular
1513	Resección de un músculo extraocular
1522	Procedimiento de acortamiento sobre un músculo extraocular
8622	Desbridamiento escisional de herida, infección o quemadura
863X	Otra extirpación local o destrucción de lesión o tejido de piel y tejido subcutáneo

GRD 116		Procedimientos intraoculares con cc/ccm		
Quirúrgico		PR: 0.6744656		
Edad	< 15 años	15-64 años	> 64 años	
M	0	0	1	
H	0	0	0	
M+H	0	0	1	
TH M	0	0	0.0504383	
TH H	0	0	0	
TH	0	0	0.0297075	
L M	0	0	0	
L H	0	0	0	
L	0	0	0	
PDP M	0	0	1	
PDP H	0	0	0	
PDP	0	0	0	
Procedimiento quirúrgico				
1164	Otra queratoplastia penetrante			

GRD 117		Procedimientos intraoculares sin cc/ccm		
Quirúrgico		PR: 0.5473790		
Edad	< 15 años	15-64 años	> 64 años	
M	0	4	7	
H	0	7	2	
M+H	0	11	9	
TH M	0	0.0285866	0.3530681	
TH H	0	0.0514111	0.1445577	
TH	0	0.0398431	0.2673678	
L M	0	0	0	
L H	0	0	0	
L	0	0	0	
PDP M	0	5.75	1.14	
PDP H	0	1.14	1	
PDP	0	2.82	1.11	
Procedimiento quirúrgico				
1164	Otra queratoplastia penetrante			
1200	Extracción de cuerpo extraño intraocular del segmento anterior del ojo, no especificada de otra manera			
1202	Extracción de cuerpo extraño del segmento anterior del ojo sin empleo de imán			
1259	Otra facilitación de la circulación intraocular			
1264	Trabeculectomía desde el exterior			
133X	Extracción extracapsular de cristalino mediante técnica simple sencilla de aspiración [e irrigación]			
1359	Otra extracción extracapsular de cristalino			

Médico

GRD 123		Trastornos neurológicos del ojo		
Médico		PR: 0.7898184		
Edad	< 15 años	15-64 años	> 64 años	
M	1	0	0	
H	0	0	0	
M+H	1	0	0	
TH M	0.0253342	0	0	
TH H	0	0	0	
TH	0.0124935	0	0	
L M	0	0	0	
L H	0	0	0	
L	0	0	0	
PDP M	3	0	0	
PDP H	0	0	0	
PDP	3	0	0	
Diagnóstico principal				
H46X	Neuritis óptica			

GRD 124		Otros trastornos del ojo con ccm		
Médico		PR: 1.0161726		
Edad	< 15 años	15-64 años	> 64 años	
M	0	0	0	
H	1	0	0	
M+H	1	0	0	
TH M	0	0	0	
TH H	0.0253342	0	0	
TH	0.0124935	0	0	
L M	0	0	0	
L H	0	0	0	
L	0	0	0	
PDP M	0	0	0	
PDP H	3	0	0	
PDP	3	0	0	
Diagnóstico principal				
S023	Fractura del suelo de la órbita			

GRD 125	Otros trastornos del ojo sin ccm		
---------	----------------------------------	--	--

Médico PR: 0.5034028

Edad	< 15 años	15-64 años	> 64 años
M	16	11	0
H	7	67	8
M+H	23	78	8
TH M	0.4053475	0.0786133	0
TH H	0.1725451	0.4920779	0.578231
TH	0.2873513	0.282524	0.2376602
LM	0	0	0
LH	0	0	0
L	0	0	0
PDP M	3.56	1.09	0
PDP H	3	1.93	1.13
PDP	3.39	1.81	1.13

Diagnóstico principal

D310	Tumor benigno de la conjuntiva
E143	Diabetes mellitus no especificada, con complicaciones oftálmicas
H001	Calacio [chalazión]
H010	Blefaritis
H029	Trastorno del párpado, no especificado
H043	Inflamación aguda y la no especificada de las vías lagrimales
H045	Estenosis e insuficiencia de las vías lagrimales
H050	Inflamación aguda de la órbita
H059	Trastorno de la órbita, no especificado
H063	Otros trastornos de la órbita en enfermedades clasificadas en otra parte
H104	Conjuntivitis crónica
H109	Conjuntivitis, no especificada
H163	Queratitis intersticial y profunda
H408	Otros glaucomas
H500	Estrabismo concomitante convergente
H501	Estrabismo concomitante divergente
H503	Heterotropía intermitente
H506	Estrabismo mecánico
Q120	Catarata congénita
S001	Contusión de los párpados y de la región periocular
S002	Otros traumatismos superficiales del párpado y de la región periocular
S011	Herida del párpado y de la región periocular
S023	Fractura del suelo de la órbita
S051	Contusión del globo ocular y del tejido orbitario
S058	Otros traumatismos del ojo y de la órbita
T150	Cuerpo extraño en la córnea

CDM 03 ENFERMEDADES Y TRASTORNOS DEL OÍDO, NARIZ, BOCA Y GARGANTA

Quirúrgico

GRD 130	Procedimientos mayores de cabeza y cuello sin CC/CCM		
Quirúrgico	PR: 1.5018291		
Edad	< 15 años	15-64 años	> 64 años
M	1	0	0
H	0	0	0
M+H	1	0	0
TH M	0.0253342	0	0
TH H	0	0	0
TH	0.0124935	0	0
LM	0	0	0
LH	0	0	0
L	0	0	0
PDP M	1	0	0
PDP H	0	0	0
PDP	1	0	0

Procedimiento quirúrgico

253X	Glosectomía total
------	-------------------

GRD 131	Procedimientos craneal ó facial con CC/CCM		
Quirúrgico	PR: 2.6027177		
Edad	< 15 años	15-64 años	> 64 años
M	0	0	0
H	0	1	0
M+H	0	1	0
TH M	0	0	0
TH H	0	0.0073444	0
TH	0	0.0036221	0
LM	0	0	0
LH	0	0	0
L	0	0	0
PDP M	0	0	0
PDP H	0	1	0
PDP	0	1	0

Procedimiento quirúrgico

7674	Reducción abierta de fractura maxilar
------	---------------------------------------

GRD 132	Procedimientos craneal ó facial sin CC/CCM		
Quirúrgico	PR: 1.3281993		
Edad	< 15 años	15-64 años	> 64 años
M	0	25	0
H	1	87	1
M+H	1	112	1
TH M	0	0.1786666	0
TH H	0.0246493	0.6389668	0.0722788
TH	0.0124935	0.4056755	0.0297075
LM	0	0	0
LH	0	0	0
L	0	0	0
PDP M	0	6.24	0
PDP H	7	6.7	26
PDP	7	6.6	26

Procedimiento quirúrgico

202	Elevación de fragmentos de fractura de cráneo
2172	Reducción abierta de fractura nasal
7643	Otra reconstrucción de mandíbula
7665	Osteoplastia [osteotomía] segmentaria de maxilar
7669	Otra reparación de hueso facial
7672	Reducción abierta de fractura malar y cigomática
7674	Reducción abierta de fractura maxilar
7676	Reducción abierta de fractura mandibular
7699	Otra operación sobre huesos y articulaciones faciales

GRD 133 Otros procedimientos en quirófano de oído, nariz, boca y garganta con cc/ccm

Quirúrgico PR: 0.6539826

Edad	< 15 años	15-64 años	> 64 años
M	0	0	0
H	0	2	0
M+H	0	2	0
TH M	0	0	0
TH H	0	0.0146888	0
TH	0	0.0072442	0
L M	0	0	0
L H	0	0	0
L	0	0	0
PDP M	0	0	0
PDP H	0	3.5	0
PDP	0	3.5	0

Procedimiento quirúrgico

3179	Otras operaciones de reconstrucción y plástica sobre tráquea
8622	Desbridamiento escisional de herida, infección o quemadura

GRD 134 Otros procedimientos en quirófano de oído, nariz, boca y garganta sin cc/ccm

Quirúrgico PR: 0.4869205

Edad	< 15 años	15-64 años	> 64 años
M	38	21	0
H	38	39	0
M+H	76	60	0
TH M	0.9627004	0.1500799	0
TH H	0.9366734	0.2864334	0
TH	0.9495086	0.2173262	0
L M	0	0	0
L H	0	0	0
L	0	0	0
PDP M	1.5	2.1	0
PDP H	1.63	3.08	0
PDP	1.57	2.73	0

Procedimiento quirúrgico

1821	Escisión de fístula preauricular
1871	Reconstrucción del pabellón del oído
1879	Otra reparación plástica de oído externo
189X	Otras operaciones sobre el oído externo
2001	Miringotomía con inserción de tubo
2099	Otras operaciones sobre el oído medio y el oído interno
2183	Reconstrucción nasal total
2184	Revisión de rinoplastia [rinoplastia secundaria]

2185	Rinoplastia de aumento
2186	Rinoplastia limitada
2187	Otra rinoplastia
2188	Otra septoplastia
2762	Corrección de paladar fisurado [estafilorrafia]
2763	Revisión de reparación de paladar fisurado
2769	Otra reparación plástica de paladar
282X	Amigdalectomía sin adenoidectomía
283X	Amigdalectomía con adenoidectomía
7740	Biopsia de hueso, sitio no especificado
7939	Reducción abierta de fractura con fijación interna, otros huesos específicos
8339	Escisión de lesión de otro tejido blando
8609	Otra incisión de piel y tejido subcutáneo
8622	Desbridamiento escisional de herida, infección o quemadura
863X	Otra extirpación local o destrucción de lesión o tejido de piel y tejido subcutáneo
8669	Otro injerto cutáneo a otros sitios
8670	Injerto de pedículo o colgajo, no especificado de otra manera
8674	Fijación de injerto de pedículo o colgajo a otros sitios
8684	Relajación de cicatriz o de contractura reticulada de piel
8689	Otra reparación y reconstrucción de piel y tejido subcutáneo
8693	Inserción de expansor de tejidos

GRD 136		Procedimientos de senos paranasales y mastoides sin cc/cM		
Quirúrgico		PR: 1.1729829		
Edad	< 15 años	15-64 años	> 64 años	
M	2	0	0	
H	2	0	0	
M+H	4	0	0	
TH M	0.0506684	0	0	
TH H	0.0492986	0	0	
TH	0.0499741	0	0	
L M	0	0	0	
L H	0	0	0	
L	0	0	0	
PDP M	1.5	0	0	
PDP H	3.5	0	0	
PDP	2.5	0	0	

Procedimiento quirúrgico	
2279	Otra reparación de seno maxilar

GRD 138		Procedimientos de boca sin cc/cM		
Quirúrgico		PR: 0.5482653		
Edad	< 15 años	15-64 años	> 64 años	
M	7	5	1	
H	15	27	0	
M+H	22	32	1	
TH M	0.1773395	0.0357333	0.0504383	
TH H	0.3697395	0.1983	0	
TH	0.2748578	0.1159073	0.0297075	
L M	0	0	0	
L H	0	0	0	
L	0	0	0	
PDP M	1.57	3.4	8	
PDP H	1.4	4.96	0	
PDP	1.45	4.72	8	

Procedimiento quirúrgico	
242X	Gingivoplastia
244X	Escisión de lesión maxilar de origen dentario
2592	Frenectomía lingual
270X	Drenaje de cara y suelo de la boca
2749	Otra escisión de boca
2753	Cierre de fístula de boca
2759	Otra reparación plástica de la boca
2771	Incisión de úvula

GRD 139		Procedimientos de glándulas salivales		
Quirúrgico		PR: 0.9728269		
Edad	< 15 años	15-64 años	> 64 años	
M	1	1	0	
H	0	1	0	
M+H	1	2	0	
TH M	0.0253342	0.0071466	0	
TH H	0	0.0073444	0	
TH	0.0124935	0.0072442	0	
L M	0	0	0	
L H	0	0	0	
L	0	0	0	
PDP M	7	2	0	
PDP H	0	2	0	
PDP	7	2	0	

Procedimiento quirúrgico	
2630	Sialoadenectomía, no especificada de otra manera
2631	Sialoadenectomía parcial
2699	Otra operación sobre glándula o conducto salival

Médico

GRD 147		Neoplasia maligna de oído, nariz, boca y garganta con cc		
Médico		PR: 0.9564313		
Edad	< 15 años	15-64 años	> 64 años	
M	0	0	0	
H	0	1	0	
M+H	0	1	0	
TH M	0	0	0	
TH H	0	0.0073444	0	
TH	0	0.0036221	0	
L M	0	0	0	
L H	0	0	0	
L	0	0	0	
PDP M	0	0	0	
PDP H	0	8	0	
PDP	0	8	0	

Diagnóstico principal	
C089	Tumor maligno de glándula salival mayor, no especificada

GRD 148		Neoplasia maligna de oído, nariz, boca y garganta sin cc/ccm		
Médico		PR: 0.7077070		
Edad	< 15 años	15-64 años	> 64 años	
M	0	0	0	
H	0	1	0	
M+H	0	1	0	
TH M	0	0	0	
TH H	0	0.0073444	0	
TH	0	0.0036221	0	
L M	0	0	0	
L H	0	0	0	
L	0	0	0	
PDP M	0	0	0	
PDP H	0	2	0	
PDP	0	2	0	

Diagnóstico principal

C009	Tumor maligno del labio, parte no especificada
------	--

GRD 149		Desequilibrio		
Médico		PR: 0.5903528		
Edad	< 15 años	15-64 años	> 64 años	
M	2	0	0	
H	0	0	0	
M+H	2	0	0	
TH M	0.0506684	0	0	
TH H	0	0	0	
TH	0.0249871	0	0	
L M	0	0	0	
L H	0	0	0	
L	0	0	0	
PDP M	3	0	0	
PDP H	0	0	0	
PDP	3	0	0	

Diagnóstico principal

H811	Vértigo paroxístico benigno
H818	Otros trastornos de la función vestibular

GRD 151		Epistaxis sin ccm		
Médico		PR: 0.4998147		
Edad	< 15 años	15-64 años	> 64 años	
M	0	1	0	
H	0	0	0	
M+H	0	1	0	
TH M	0	0.0071466	0	
TH H	0	0	0	
TH	0	0.0036221	0	
L M	0	0	0	
L H	0	0	0	
L	0	0	0	
PDP M	0	2	0	
PDP H	0	0	0	
PDP	0	2	0	

Diagnóstico principal

R040	Epistaxis
------	-----------

GRD 152		Infección de vía respiratoria superior y otitis media con ccm		
Médico		PR: 0.8455607		
Edad	< 15 años	15-64 años	> 64 años	
M	6	0	0	
H	3	1	0	
M+H	9	1	0	
TH M	0.1520053	0	0	
TH H	0.0739479	0.0073444	0	
TH	0.1124418	0.0036221	0	
L M	0	0	0	
L H	0	0	0	
L	0	0	0	
PDP M	5.17	0	0	
PDP H	6	9	0	
PDP	5.44	9	0	

Diagnóstico principal

J00X	Rinofaringitis aguda [resfriado común]
J029	Faringitis aguda, no especificada
J042	Laringotraqueítis aguda
J068	Otras infecciones agudas de sitios múltiples de las vías respiratorias superiores
J069	Infección aguda de las vías respiratorias superiores, no especificada
J111	Influenza con otras manifestaciones respiratorias, virus no identificado

GRD 153	Infección de vía respiratoria superior y otitis media sin ccm		
---------	---	--	--

Médico	PR: 0.4984834		
Edad	< 15 años	15-64 años	> 64 años
M	49	1	0
H	76	14	0
M+H	125	15	0
TH M	1.2413768	0.0071466	0
TH H	1.8733469	0.1028222	0
TH	1.5616918	0.0543315	0
L M	0	0	0
L H	0	0	0
L	0	0	0
PDP M	2.84	1	0
PDP H	3.67	5.79	0
PDP	3.34	5.47	0

Diagnóstico principal

A545	Faringitis gonocócica
H700	Mastoiditis aguda
J00X	Rinofaringitis aguda [resfriado común]
J018	Otras sinusitis agudas
J028	Faringitis aguda debida a otros microorganismos especificados
J029	Faringitis aguda, no especificada
J039	Amigdalitis aguda, no especificada
J042	Laringotraqueítis aguda
J050	Laringitis obstructiva, aguda [CRUP]
J060	Laringofaringitis aguda
J068	Otras infecciones agudas de sitios múltiples de las vías respiratorias superiores
J069	Infección aguda de las vías respiratorias superiores, no especificada
J101	Influenza con otras manifestaciones respiratorias, debida a otro virus de la influenza identificado
J111	Influenza con otras manifestaciones respiratorias, virus no identificado
J304	Rinitis alérgica, no especificada
J311	Rinofaringitis crónica
J320	Sinusitis maxilar crónica
J350	Amigdalitis crónica
J36X	Absceso periamigdalino
J398	Otras enfermedades especificadas de las vías respiratorias superiores
J399	Enfermedad de las vías respiratorias superiores, no especificada

GRD 154	Otros diagnósticos de oído, nariz, boca y garganta con ccm		
---------	--	--	--

Médico	PR: 0.7972126		
Edad	< 15 años	15-64 años	> 64 años
M	0	0	0
H	1	1	0
M+H	1	1	0
TH M	0	0	0
TH H	0.0246493	0.0073444	0
TH	0.0124935	0.0036221	0
L M	0	0	0
L H	0	100	0
L	0	100	0
PDP M	0	0	0
PDP H	20	5	0
PDP	20	5	0

Diagnóstico principal

K113	Absceso de glándula salival
Q315	Laringomalacia congénita

GRD 155	Otros diagnósticos de oído, nariz, boca y garganta con cc		
---------	---	--	--

Médico	PR: 0.4251826		
Edad	< 15 años	15-64 años	> 64 años
M	2	1	0
H	0	3	0
M+H	2	4	0
TH M	0.0506684	0.0071466	0
TH H	0	0.0220333	0
TH	0.0249871	0.0144884	0
L M	0	0	0
L H	0	0	0
L	0	0	0
PDP M	6.5	12	0
PDP H	0	3.67	0
PDP	6.5	5.75	0

Diagnóstico principal

H749	Trastorno del oído medio y de la apófisis mastoides, no especificado
J386	Estenosis laríngea
K116	Mucocele de glándula salival
S022	Fractura de los huesos de la nariz

GRD 156	Otros diagnósticos de oído, nariz, boca y garganta sin cc/ccm		
---------	---	--	--

Médico PR: 0.2695661			
Edad	< 15 años	15-64 años	> 64 años
M	18	159	2
H	20	438	12
M+H	38	597	14
TH M	0.4560159	1.1363197	0.1008766
TH H	0.492986	3.2168675	0.8673465
TH	0.4747543	2.1623955	0.4159054
L M	0	0.63	0
L H	0	0	0
L	0	0.17	0
PDP M	3.11	1.21	1
PDP H	2.1	1.08	1
PDP	2.58	1.11	1

Diagnóstico principal

D110	Tumor benigno de la glándula parótida
G473	Apnea del sueño
H601	Celulitis del oído externo
H604	Colesteatoma del oído externo
H609	Otitis externa, sin otra especificación
H71X	Colesteatoma del oído medio
H720	Perforación central de la membrana timpánica
J342	Desviación del tabique nasal
J343	Hipertrofia de los cornetes nasales
J351	Hipertrofia de las amígdalas
J353	Hipertrofia de las amígdalas con hipertrofia de las adenoides
K113	Absceso de glándula salival
Q170	Oreja supernumeraria
Q171	Macrotia
Q172	Microtia
Q181	Seno y quiste preauricular
Q300	Atresia de las coanas
Q315	Laringomalacia congénita
Q320	Traqueomalacia congénita
S012	Herida de la nariz
S013	Herida del oído
S022	Fractura de los huesos de la nariz
S081	Amputación traumática de la oreja

GRD 157	Enfermedades oral y dental con ccm		
---------	------------------------------------	--	--

Médico PR: 1.3100609			
Edad	< 15 años	15-64 años	> 64 años
M	1	0	0
H	0	3	0
M+H	1	3	0
TH M	0.0253342	0	0
TH H	0	0.0220333	0
TH	0.0124935	0.0108663	0
L M	0	0	0
L H	0	33.33	0
L	0	33.33	0
PDP M	1	0	0
PDP H	0	25.67	0
PDP	1	25.67	0

Diagnóstico principal

K061	Hiperplasia gingival
K102	Afecciones inflamatorias de los maxilares
K122	Celulitis y absceso de boca
S024	Fractura del malar y del hueso maxilar superior

GRD 158	Enfermedades oral y dental con cc		
---------	-----------------------------------	--	--

Médico PR: 0.6062011			
Edad	< 15 años	15-64 años	> 64 años
M	5	2	0
H	0	7	0
M+H	5	9	0
TH M	0.1266711	0.0142933	0
TH H	0	0.0514111	0
TH	0.0624677	0.0325989	0
L M	0	0	0
L H	0	0	0
L	0	0	0
PDP M	4.6	1.5	0
PDP H	0	7.86	0
PDP	4.6	6.44	0

Diagnóstico principal

K047	Absceso periapical sin fístula
K052	Periodontitis aguda
K090	Quistes originados por el desarrollo de los dientes
K122	Celulitis y absceso de boca
Q369	Labio leporino, unilateral
S025	Fractura de los dientes
S026	Fractura del maxilar inferior
S030	Luxación del maxilar

GRD 159	Enfermedades oral y dental sin cc/CCM		
----------------	--	--	--

Médico		PR: 0.4124964		
Edad	< 15 años	15-64 años	> 64 años	
M	21	38	2	
H	29	147	2	
M+H	50	185	4	
TH M	0.5320186	0.2715732	0.1008766	
TH H	0.7148297	1.0796336	0.1445577	
TH	0.6246767	0.6700891	0.1188301	
L M	0	0	0	
L H	0	0	0	
L	0	0	0	
PDP M	5.9	2.63	1	
PDP H	3.9	3.28	2	
PDP	4.74	3.15	1.5	

Diagnóstico principal

K001	Dientes supernumerarios
K011	Dientes impactados
K025	Caries con exposición pulpar
K029	Caries dental, no especificada
K045	Periodontitis apical crónica
K047	Absceso periapical sin fístula
K048	Quiste radicular
K051	Gingivitis crónica
K052	Periodontitis aguda
K081	Perdida de dientes debida a accidente, extracción o enfermedad periodontal local
K092	Otros quistes de los maxilares
K102	Afecciones inflamatorias de los maxilares
K108	Otras enfermedades especificadas de los maxilares
K122	Celulitis y absceso de boca
K137	Otras lesiones y las no especificadas de la mucosa bucal
K140	Glositis
Q184	Macrostomía
Q355	Fisura del paladar duro y del paladar blando
Q360	Labio leporino, bilateral
Q378	Fisura del paladar con labio leporino bilateral sin otra especificación
Q379	Fisura del paladar con labio leporino unilateral sin otra especificación
S015	Herida del labio y de la cavidad bucal
S024	Fractura del malar y del hueso maxilar superior
S026	Fractura del maxilar inferior
S030	Luxación del maxilar

CDM 04 ENFERMEDADES Y TRASTORNOS DEL SISTEMA RESPIRATORIO

Quirúrgico

GRD 163	Procedimientos mayores de tórax con ccm		
Quirúrgico	PR: 7.1432186		
	PR sin TI: 4.1974678		
Edad	< 15 años	15-64 años	> 64 años
M	0	0	0
H	0	2	0
M+H	0	2	0
TH M	0	0	0
TH H	0	0.0146888	0
TH	0	0.0072442	0
LM	0	0	0
LH	0	50	0
L	0	50	0
PDP M	0	0	0
PDP H	0	3.5	0
PDP	0	3.5	0
Procedimiento quirúrgico			
3402	Toracotomía exploratoria		
3482	Sutura de laceración de diafragma		

GRD 165	Procedimientos mayores de tórax sin cc/ccm		
Quirúrgico	PR: 3.2023349		
Edad	< 15 años	15-64 años	> 64 años
M	0	0	0
H	0	3	1
M+H	0	3	1
TH M	0	0	0
TH H	0	0.0220333	0.0722788
TH	0	0.0108663	0.0297075
LM	0	0	0
LH	0	0	0
L	0	0	0
PDP M	0	0	0
PDP H	0	21	8
PDP	0	21	8
Procedimiento quirúrgico			
3402	Toracotomía exploratoria		
3493	Reparación de pleura		

GRD 164	Procedimientos mayores de tórax con cc		
Quirúrgico	PR: 6.4211812		
	PR sin TI: 3.2305320		
Edad	< 15 años	15-64 años	> 64 años
M	0	1	0
H	0	2	0
M+H	0	3	0
TH M	0	0.0071466	0
TH H	0	0.0146888	0
TH	0	0.0108663	0
LM	0	0	0
LH	0	0	0
L	0	0	0
PDP M	0	2	0
PDP H	0	7.5	0
PDP	0	5.67	0
Procedimiento quirúrgico			
326X	Diseción radical de estructuras torácicas		
3402	Toracotomía exploratoria		

GRD 166		Otros procedimientos en quirófano del sistema respiratorio con ccm		
Quirúrgico		PR: 6.1978356		
		PR sin TI: 3.1278031		
Edad	< 15 años	15-64 años	> 64 años	
M	0	0	0	
H	0	1	0	
M+H	0	1	0	
TH M	0	0	0	
TH H	0	0.0073444	0	
TH	0	0.0036221	0	
LM	0	0	0	
LH	0	100	0	
L	0	100	0	
PDP M	0	0	0	
PDP H	0	12	0	
PDP	0	12	0	
Procedimiento quirúrgico				
5411	Laparotomía exploradora			

GRD 167		Otros procedimientos en quirófano del sistema respiratorio con cc		
Quirúrgico		PR: 2.5033189		
Edad	< 15 años	15-64 años	> 64 años	
M	0	0	0	
H	0	2	0	
M+H	0	2	0	
TH M	0	0	0	
TH H	0	0.0146888	0	
TH	0	0.0072442	0	
LM	0	0	0	
LH	0	0	0	
L	0	0	0	
PDP M	0	0	0	
PDP H	0	10.5	0	
PDP	0	10.5	0	
Procedimiento quirúrgico				
5411	Laparotomía exploradora			
7841	Otra reparación u operaciones plásticas en el hueso, escápula, clavícula, y tórax [costilla y esternón]			

GRD 168		Otros procedimientos en quirófano del sistema respiratorio sin cc/ccm		
Quirúrgico		PR: 2.1226967		
Edad	< 15 años	15-64 años	> 64 años	
M	1	3	0	
H	0	11	0	
M+H	1	14	0	
TH M	0.0253342	0.0214399	0	
TH H	0	0.0807889	0	
TH	0.0124935	0.0507094	0	
LM	0	0	0	
LH	0	0	0	
L	0	0	0	
PDP M	12	22.33	0	
PDP H	0	9.27	0	
PDP	12	12.07	0	
Procedimiento quirúrgico				
3421	Toroscopia transpleural			
344X	Escisión o destrucción de lesión de pared torácica			
5411	Laparotomía exploradora			
5419	Otra laparotomía			
8622	Desbridamiento escisional de herida, infección o quemadura			

Médico

GRD 175		Embolia pulmonar con ccm		
Médico		PR: 4.3477098		
		PR sin TI: 1.1289149		
Edad	< 15 años	15-64 años	> 64 años	
M	0	0	0	
H	0	0	1	
M+H	0	0	1	
TH M	0	0	0	
TH H	0	0	0.0722788	
TH	0	0	0.0297075	
LM	0	0	0	
LH	0	0	100	
L	0	0	100	
PDP M	0	0	0	
PDP H	0	0	11	
PDP	0	0	11	
Diagnóstico principal				
I260	Embolia pulmonar con mención de corazón pulmonar agudo			

GRD 176 **Embolia pulmonar sin ccm**

Médico **PR: 1.0756282**

Edad	< 15 años	15-64 años	> 64 años
M	0	0	1
H	0	5	1
M+H	0	5	2
TH M	0	0	0.0504383
TH H	0	0.0367222	0.0722788
TH	0	0.0181105	0.0594151
L M	0	0	0
L H	0	20	100
L	0	20	50
PDP M	0	0	17
PDP H	0	10	1
PDP	0	10	9

Diagnóstico principal

I260	Embolia pulmonar con mención de corazón pulmonar agudo
I269	Embolia pulmonar sin mención de corazón pulmonar agudo

GRD 177 **Infecciones e inflamaciones respiratorias con ccm**

Médico **PR: 1.3300706**

Edad	< 15 años	15-64 años	> 64 años
M	31	1050	538
H	33	2067	755
M+H	64	3117	1293
TH M	0.7853608	7.5039985	27.1358101
TH H	0.8134269	15.1809708	54.570555
TH	0.7995862	11.2900953	38.4118355
L M	22.58	46.57	66.73
L H	15.15	59.26	75.63
L	18.75	54.99	71.93
PDP M	8.29	7.78	7.69
PDP H	8.67	8.23	7.65
PDP	8.48	8.08	7.67

Diagnóstico principal

A153	Tuberculosis del pulmón, confirmada por medios no especificados
A162	Tuberculosis de pulmón, sin mención de confirmación bacteriológica o histológica
B59X	Neumocistosis
J860	Piotórax con fístula
J869	Piotórax sin fístula
U071	COVID-19
U072	Sospecha de Coronavirus SARS-CoV-2

GRD 178 **Infecciones e inflamaciones respiratorias con cc**

Médico **PR: 1.3199885**

Edad	< 15 años	15-64 años	> 64 años
M	13	24	4
H	10	33	10
M+H	23	57	14
TH M	0.3293448	0.1715199	0.2017532
TH H	0.246493	0.2423667	0.7227888
TH	0.2873513	0.2064599	0.4159054
L M	0	0	0
L H	0	0	0
L	0	0	0
PDP M	5.85	9.58	7.25
PDP H	5.9	11.73	8.3
PDP	5.87	10.82	8

Diagnóstico principal

A169	Tuberculosis respiratoria no especificada, sin mención de confirmación bacteriológica o histológica
J150	Neumonía debida a Klebsiella pneumoniae
J690	Neumonitis debida a aspiración de alimento o vómito
J852	Absceso del pulmón sin neumonía
J869	Piotórax sin fístula
U071	COVID-19
U072	Sospecha de Coronavirus SARS-CoV-2

GRD 179 **Infecciones e inflamaciones respiratorias sin cc/ccm**

Médico		PR: 1.0926469		
Edad	< 15 años	15-64 años	> 64 años	
M	12	371	56	
H	18	589	113	
M+H	30	960	169	
TH M	0.3040106	2.6514128	2.8245452	
TH H	0.4436874	4.3258789	8.1675135	
TH	0.374806	3.477219	5.0205725	
L M	0	0.27	0	
L H	0	0.17	0	
L	0	0.21	0	
PDP M	5.17	8.36	7.84	
PDP H	9.44	10.31	11.39	
PDP	7.73	9.55	10.21	

Diagnóstico principal

A150	Tuberculosis del pulmón, confirmada por hallazgo microscópico del bacilo tuberculoso en esputo, con o sin cultivo
A153	Tuberculosis del pulmón, confirmada por medios no especificados
A162	Tuberculosis de pulmón, sin mención de confirmación bacteriológica o histológica
J690	Neumonitis debida a aspiración de alimento o vómito
J850	Gangrena y necrosis del pulmón
J852	Absceso del pulmón sin neumonía
J853	Absceso del mediastino
J869	Piotórax sin fístula
U071	COVID-19
U072	Sospecha de Coronavirus SARS-CoV-2

GRD 180 **Neoplasias respiratorias con ccm**

Médico		PR: 1.2179318		
Edad	< 15 años	15-64 años	> 64 años	
M	0	0	0	
H	0	1	0	
M+H	0	1	0	
TH M	0	0	0	
TH H	0	0.0073444	0	
TH	0	0.0036221	0	
L M	0	0	0	
L H	0	100	0	
L	0	100	0	
PDP M	0	0	0	
PDP H	0	9	0	
PDP	0	9	0	

Diagnóstico principal

C349	Tumor maligno de los bronquios o del pulmón, parte no especificada
------	--

GRD 181 **Neoplasias respiratorias con cc**

Médico		PR: 1.0793701		
Edad	< 15 años	15-64 años	> 64 años	
M	0	0	0	
H	0	1	1	
M+H	0	1	1	
TH M	0	0	0	
TH H	0	0.0073444	0.0722788	
TH	0	0.0036221	0.0297075	
L M	0	0	0	
L H	0	0	0	
L	0	0	0	
PDP M	0	0	0	
PDP H	0	7	33	
PDP	0	7	33	

Diagnóstico principal

D381	Tumor de comportamiento incierto o desconocido de la tráquea, de los bronquios y del pulmón
------	---

GRD 182		Neoplasias respiratorias sin cc/ccm		
Médico		PR: 0.8546223		
Edad	< 15 años	15-64 años	> 64 años	
M	0	0	1	
H	0	2	1	
M+H	0	2	2	
TH M	0	0	0.0504383	
TH H	0	0.0146888	0.0722788	
TH	0	0.0072442	0.0594151	
L M	0	0	0	
L H	0	50	100	
L	0	50	50	
PDP M	0	0	1	
PDP H	0	21	7	
PDP	0	21	4	

Diagnóstico principal

C349	Tumor maligno de los bronquios o del pulmón, parte no especificada
C450	Mesotelioma de la pleura
D144	Tumor benigno del sistema respiratorio, sitio no especificado

GRD 183		Trauma mayor de tórax con ccm		
Médico		PR: 2.0858343		
Edad	< 15 años	15-64 años	> 64 años	
M	0	0	0	
H	0	2	0	
M+H	0	2	0	
TH M	0	0	0	
TH H	0	0.0146888	0	
TH	0	0.0072442	0	
L M	0	0	0	
L H	0	0	0	
L	0	0	0	
PDP M	0	0	0	
PDP H	0	6	0	
PDP	0	6	0	

Diagnóstico principal

S224	Fracturas múltiples de costillas
------	----------------------------------

GRD 184		Trauma mayor de tórax con cc		
Médico		PR: 0.7273917		
Edad	< 15 años	15-64 años	> 64 años	
M	0	0	0	
H	0	0	1	
M+H	0	0	1	
TH M	0	0	0	
TH H	0	0	0.0722788	
TH	0	0	0.0297075	
L M	0	0	0	
L H	0	0	0	
L	0	0	0	
PDP M	0	0	0	
PDP H	0	0	6	
PDP	0	0	6	

Diagnóstico principal

S224	Fracturas múltiples de costillas
------	----------------------------------

GRD 186		Derrame pleural con ccm		
Médico		PR: 1.3002792		
Edad	< 15 años	15-64 años	> 64 años	
M	0	1	0	
H	0	1	0	
M+H	0	2	0	
TH M	0	0.0071466	0	
TH H	0	0.0073444	0	
TH	0	0.0072442	0	
L M	0	0	0	
L H	0	0	0	
L	0	0	0	
PDP M	0	1	0	
PDP H	0	8	0	
PDP	0	4.5	0	

Diagnóstico principal

J90X	Derrame pleural no clasificado en otra parte
------	--

GRD 187	Derrame pleural con cc		
Médico	PR: 1.2300719		
Edad	< 15 años	15-64 años	> 64 años
M	0	2	0
H	0	2	0
M+H	0	4	0
TH M	0	0.0142933	0
TH H	0	0.0146888	0
TH	0	0.0144884	0
L M	0	0	0
L H	0	0	0
L	0	0	0
PDP M	0	17.5	0
PDP H	0	14.5	0
PDP	0	16	0

Diagnóstico principal

J90X	Derrame pleural no clasificado en otra parte
J91X	Derrame pleural en afecciones clasificadas en otra parte
J942	Hemotórax

GRD 188	Derrame pleural sin cc/ccm		
Médico	PR: 1.0641328		
Edad	< 15 años	15-64 años	> 64 años
M	0	2	4
H	0	21	4
M+H	0	23	8
TH M	0	0.0142933	0.2017532
TH H	0	0.1542333	0.2891155
TH	0	0.0833084	0.2376602
L M	0	0	25
L H	0	4.76	25
L	0	4.35	25
PDP M	0	20.5	9.75
PDP H	0	9.9	17
PDP	0	10.83	13.38

Diagnóstico principal

J90X	Derrame pleural no clasificado en otra parte
J942	Hemotórax

GRD 189	Edema pulmonar e insuficiencia respiratoria		
Médico	PR: 2.0788735		
Edad	< 15 años	15-64 años	> 64 años
M	0	2	1
H	1	2	1
M+H	1	4	2
TH M	0	0.0142933	0.0504383
TH H	0.0246493	0.0146888	0.0722788
TH	0.0124935	0.0144884	0.0594151
L M	0	50	100
L H	0	100	100
L	0	75	100
PDP M	0	10.5	1
PDP H	4	17	7
PDP	4	13.75	4

Diagnóstico principal

J182	Neumonía hipostática, no especificada
J81X	Edema pulmonar

GRD 190	Enfermedad pulmonar obstructiva crónica con ccm		
Médico	PR: 0.8534572		
Edad	< 15 años	15-64 años	> 64 años
M	0	2	3
H	0	2	1
M+H	0	4	4
TH M	0	0.0142933	0.1513149
TH H	0	0.0146888	0.0722788
TH	0	0.0144884	0.1188301
L M	0	0	66.67
L H	0	0	100
L	0	0	75
PDP M	0	5	2.67
PDP H	0	3	2
PDP	0	4	2.5

Diagnóstico principal

J440	Enfermedad pulmonar obstructiva crónica con infección aguda de las vías respiratorias inferiores
J449	Enfermedad pulmonar obstructiva crónica, no especificada

GRD 191 Enfermedad pulmonar obstructiva crónica con cc

Médico		PR: 0.8501926		
Edad	< 15 años	15-64 años	> 64 años	
M	0	0	2	
H	0	0	1	
M+H	0	0	3	
TH M	0	0	0.1008766	
TH H	0	0	0.0722788	
TH	0	0	0.0891226	
L M	0	0	50	
L H	0	0	0	
L	0	0	33.33	
PDP M	0	0	6	
PDP H	0	0	8	
PDP	0	0	6.67	

Diagnóstico principal

J449	Enfermedad pulmonar obstructiva crónica, no especificada
------	--

GRD 192 Enfermedad pulmonar obstructiva crónica sin cc/ccm

Médico		PR: 0.7554235		
Edad	< 15 años	15-64 años	> 64 años	
M	0	11	6	
H	0	3	4	
M+H	0	14	10	
TH M	0	0.0786133	0.3026298	
TH H	0	0.0220333	0.2891155	
TH	0	0.0507094	0.2970753	
L M	0	9.09	0	
L H	0	0	50	
L	0	7.14	20	
PDP M	0	5.91	5.17	
PDP H	0	4.67	9.5	
PDP	0	5.64	6.9	

Diagnóstico principal

J42X	Bronquitis crónica no especificada
J439	Enfisema, no especificado
J440	Enfermedad pulmonar obstructiva crónica con infección aguda de las vías respiratorias inferiores
J441	Enfermedad pulmonar obstructiva crónica con exacerbación aguda, no especificada
J449	Enfermedad pulmonar obstructiva crónica, no especificada

GRD 193 Neumonía simple y pleuritis con ccm

Médico		PR: 1.2611405		
Edad	< 15 años	15-64 años	> 64 años	
M	16	28	20	
H	22	44	10	
M+H	38	72	30	
TH M	0.4053475	0.2001066	1.0087661	
TH H	0.5422846	0.3231556	0.7227888	
TH	0.4747543	0.2607914	0.8912259	
L M	31.25	75	90	
L H	18.18	79.55	90	
L	23.68	77.78	90	
PDP M	17.69	13.93	6.95	
PDP H	13.32	9.2	8.6	
PDP	15.16	11.04	7.5	

Diagnóstico principal

J110	Influenza con neumonía, virus no identificado
J128	Neumonía debida a otros virus
J159	Neumonía bacteriana, no especificada
J180	Bronconeumonía, no especificada
J188	Otras neumonías, de microorganismo no especificado
J189	Neumonía, no especificada

GRD 194	Neumonía simple y pleuritis con cc		
Médico	PR: 1.0716389		
Edad	< 15 años	15-64 años	> 64 años
M	36	20	15
H	48	42	19
M+H	84	62	34
TH M	0.9120319	0.1429333	0.7565746
TH H	1.1831664	0.3084667	1.3732987
TH	1.0494569	0.2245704	1.010056
L M	0	30	40
L H	2.08	40.48	68.42
L	1.19	37.1	55.88
PDP M	12.78	11.35	11.53
PDP H	8.71	13.33	10.53
PDP	10.45	12.69	10.97

Diagnóstico principal

J110	Influenza con neumonía, virus no identificado
J129	Neumonía viral, no especificada
J159	Neumonía bacteriana, no especificada
J180	Bronconeumonía, no especificada
J181	Neumonía lobar, no especificada
J188	Otras neumonías, de microorganismo no especificado
J189	Neumonía, no especificada
J929	Paquipleuritis sin asbestosis

GRD 195	Neumonía simple y pleuritis sin cc/CCM		
Médico	PR: 0.8154498		
Edad	< 15 años	15-64 años	> 64 años
M	130	103	48
H	208	193	67
M+H	338	296	115
TH M	3.2934488	0.7361065	2.4210388
TH H	5.1270548	1.4174781	4.842685
TH	4.2228147	1.0721425	3.4163659
L M	0	17.48	39.58
L H	0	27.46	44.78
L	0	23.99	42.61
PDP M	7.28	9.68	9.31
PDP H	7.08	9.2	10.06
PDP	7.16	9.36	9.75

Diagnóstico principal

J100	Influenza con neumonía, debida a otro virus de la influenza identificado
J110	Influenza con neumonía, virus no identificado
J129	Neumonía viral, no especificada
J13X	Neumonía debida a Streptococcus pneumoniae
J159	Neumonía bacteriana, no especificada
J168	Neumonía debida a otros microorganismos infecciosos especificados
J180	Bronconeumonía, no especificada
J181	Neumonía lobar, no especificada
J188	Otras neumonías, de microorganismo no especificado
J189	Neumonía, no especificada

GRD 196	Enfermedad pulmonar intersticial con ccm		
Médico	PR: 1.6800081		
Edad	< 15 años	15-64 años	> 64 años
M	4	0	0
H	4	0	0
M+H	8	0	0
TH M	0.1013368	0	0
TH H	0.0985972	0	0
TH	0.0999483	0	0
L M	0	0	0
L H	25	0	0
L	12.5	0	0
PDP M	33	0	0
PDP H	61.75	0	0
PDP	47.38	0	0

Diagnóstico principal

P271	Displasia broncopulmonar originada en el periodo perinatal
------	--

GRD 197 Enfermedad pulmonar intersticial con cc

Médico		PR: 1.6240470		
Edad	< 15 años	15-64 años	> 64 años	
M	1	0	0	
H	5	0	0	
M+H	6	0	0	
TH M	0.0253342	0	0	
TH H	0.1232465	0	0	
TH	0.0749612	0	0	
L M	0	0	0	
L H	0	0	0	
L	0	0	0	
PDP M	76	0	0	
PDP H	46.8	0	0	
PDP	51.67	0	0	

Diagnóstico principal

P271 Displasia broncopulmonar originada en el período perinatal

GRD 198 Enfermedad pulmonar intersticial sin cc/ccm

Médico		PR: 1.3114859		
Edad	< 15 años	15-64 años	> 64 años	
M	8	0	1	
H	7	1	1	
M+H	15	1	2	
TH M	0.2026737	0	0.0504383	
TH H	0.1725451	0.0073444	0.0722788	
TH	0.187403	0.0036221	0.0594151	
L M	0	0	100	
L H	0	100	0	
L	0	100	50	
PDP M	30.63	0	3	
PDP H	24.43	19	4	
PDP	27.73	19	3.5	

Diagnóstico principal

J841 Otras enfermedades pulmonares intersticiales con fibrosis
 J849 Enfermedad pulmonar intersticial, no especificada
 P271 Displasia broncopulmonar originada en el período perinatal

GRD 199 Neumotórax con ccm

Médico		PR: 1.3715288		
Edad	< 15 años	15-64 años	> 64 años	
M	0	0	0	
H	1	4	2	
M+H	1	4	2	
TH M	0	0	0	
TH H	0.0246493	0.0293777	0.1445577	
TH	0.0124935	0.0144884	0.0594151	
L M	0	0	0	
L H	100	25	0	
L	100	25	0	
PDP M	0	0	0	
PDP H	49	9.25	5	
PDP	49	9.25	5	

Diagnóstico principal

J939 Neumotórax, no especificado
 S270 Neumotórax traumático
 S271 Hemotórax traumático
 S272 Hemoneumotórax traumático

GRD 200 Neumotórax con cc

Médico		PR: 1.0888764		
Edad	< 15 años	15-64 años	> 64 años	
M	0	2	1	
H	1	11	0	
M+H	1	13	1	
TH M	0	0.0142933	0.0504383	
TH H	0.0246493	0.0807889	0	
TH	0.0124935	0.0470873	0.0297075	
L M	0	0	0	
L H	0	0	0	
L	0	0	0	
PDP M	0	4	8	
PDP H	6	6.45	0	
PDP	6	6.08	8	

Diagnóstico principal

J931 Otros tipos de neumotórax espontáneo
 J938 Otros neumotórax
 J939 Neumotórax, no especificado
 S270 Neumotórax traumático
 S272 Hemoneumotórax traumático
 T797 Enfisema subcutáneo traumático

GRD 201	Neumotórax sin cc/ccm		
Médico	PR: 0.9131219		
Edad	< 15 años	15-64 años	> 64 años
M	0	4	1
H	1	39	5
M+H	1	43	6
TH M	0	0.0285866	0.0504383
TH H	0.0246493	0.2864334	0.3613944
TH	0.0124935	0.1557504	0.1782452
L M	0	0	0
L H	0	2.56	40
L	0	2.33	33.33
PDP M	0	4.25	5
PDP H	1	5.46	3.4
PDP	1	5.35	3.67

Diagnóstico principal

J938	Otros neumotórax
J939	Neumotórax, no especificado
J982	Enfisema intersticial
S270	Neumotórax traumático
S271	Hemotórax traumático
S272	Hemoneumotórax traumático

GRD 202	Bronquitis y asma con cc/ccm		
Médico	PR: 0.5764658		
Edad	< 15 años	15-64 años	> 64 años
M	26	3	1
H	17	2	0
M+H	43	5	1
TH M	0.6586897	0.0214399	0.0504383
TH H	0.4190381	0.0146888	0
TH	0.537222	0.0181105	0.0297075
L M	0	33.33	0
L H	0	0	0
L	0	20	0
PDP M	5.42	7.33	26
PDP H	4.71	10.5	0
PDP	5.14	8.6	26

Diagnóstico principal

J219	Bronquiolitis aguda, no especificada
J40X	Bronquitis, no especificada como aguda o crónica
J450	Asma predominantemente alérgica
J459	Asma, no especificado
J46X	Estado asmático
J980	Enfermedades de la tráquea y de los bronquios, no clasificadas en otra parte

GRD 203	Bronquitis y asma sin cc/ccm		
Médico	PR: 0.4613821		
Edad	< 15 años	15-64 años	> 64 años
M	168	11	0
H	254	6	1
M+H	422	17	1
TH M	4.2561492	0.0786133	0
TH H	6.2609227	0.0440666	0.0722788
TH	5.2722716	0.0615758	0.0297075
L M	0	0	0
L H	0	0	0
L	0	0	0
PDP M	3.91	5	0
PDP H	4.01	4.33	27
PDP	3.97	4.76	27

Diagnóstico principal

J209	Bronquitis aguda, no especificada
J219	Bronquiolitis aguda, no especificada
J410	Bronquitis crónica simple
J450	Asma predominantemente alérgica
J459	Asma, no especificado
J46X	Estado asmático
J980	Enfermedades de la tráquea y de los bronquios, no clasificadas en otra parte

GRD 204	Signos y síntomas respiratorios		
Médico	PR: 1.1208666		
Edad	< 15 años	15-64 años	> 64 años
M	12	3	1
H	10	2	1
M+H	22	5	2
TH M	0.3040106	0.0214399	0.0504383
TH H	0.246493	0.0146888	0.0722788
TH	0.2748578	0.0181105	0.0594151
L M	0	0	0
L H	0	100	0
L	0	40	0
PDP M	8.67	19.67	14
PDP H	10.1	6	3
PDP	9.32	14.2	8.5

Diagnóstico principal

J80X	Síndrome de dificultad respiratoria del adulto
R062	Silbido
R068	Otras anomalías de la respiración y las no especificadas

GRD 205	Otros diagnósticos del sistema respiratorio con CCM		
---------	---	--	--

Médico PR: 2.7206849
PR sin TI: 0.9308523

Edad	< 15 años	15-64 años	> 64 años
M	2	26	12
H	5	76	20
M+H	7	102	32
TH M	0.0506684	0.1858132	0.6052597
TH H	0.1232465	0.5581779	1.4455776
TH	0.0874547	0.3694545	0.9506409
L M	0	42.31	75
L H	40	52.63	65
L	28.57	50	68.75
PDP M	5	8.19	5.58
PDP H	12	6.46	5.65
PDP	10	6.9	5.63

Diagnóstico principal

J22X	Infección aguda no especificada de las vías respiratorias inferiores
J960	Insuficiencia respiratoria aguda
J961	Insuficiencia respiratoria crónica
J969	Insuficiencia respiratoria, no especificada
J984	Otros trastornos del pulmón
J988	Otros trastornos respiratorios especificados
Q336	Hipoplasia y displasia pulmonar
S223	Fractura de costilla
T273	Quemadura de las vías respiratorias, parte no especificada

GRD 206	Otros diagnósticos del sistema respiratorio sin CCM		
---------	---	--	--

Médico PR: 0.7515565

Edad	< 15 años	15-64 años	> 64 años
M	9	8	3
H	17	25	6
M+H	26	33	9
TH M	0.2280079	0.0571733	0.1513149
TH H	0.4190381	0.1836111	0.4336732
TH	0.3248319	0.1195294	0.2673678
L M	0	25	33.33
L H	5.88	24	66.67
L	3.85	24.24	55.56
PDP M	9.89	5.25	18.67
PDP H	6.24	7.64	13.67
PDP	7.5	7.06	15.33

Diagnóstico principal

J22X	Infección aguda no especificada de las vías respiratorias inferiores
J960	Insuficiencia respiratoria aguda
J969	Insuficiencia respiratoria, no especificada
J986	Trastornos del diafragma
J988	Otros trastornos respiratorios especificados
Q336	Hipoplasia y displasia pulmonar
Q339	Malformación congénita del pulmón, no especificada
S223	Fractura de costilla
S273	Otros traumatismos del pulmón
T174	Cuerpo extraño en la tráquea
T179	Cuerpo extraño en las vías respiratorias, parte no especificada

CDM 05 ENFERMEDADES Y TRASTORNOS DEL APARATO CIRCULATORIO

Quirúrgico

GRD 215		Implante de otro sistema de asistencia cardíaca		
Quirúrgico				
PR: 24.5555355				
PR sin TI: 17.3379479				
Edad	< 15 años	15-64 años	> 64 años	
M	0	5	4	
H	0	0	2	
M+H	0	5	6	
TH M	0	0.0357333	0.2017532	
TH H	0	0	0.1445577	
TH	0	0.0181105	0.1782452	
L M	0	0	0	
L H	0	0	0	
L	0	0	0	
PDP M	0	2.8	2	
PDP H	0	0	5	
PDP	0	2.8	3	
Procedimiento quirúrgico				
3754	Sustitución o reparación de otro componente implantable del sistema de sustitución cardíaca (total)			

GRD 237		Procedimientos cardiovasculares mayores con ccm		
Quirúrgico				
PR: 7.9950939				
PR sin TI: 3.5662345				
Edad	< 15 años	15-64 años	> 64 años	
M	0	0	1	
H	0	0	0	
M+H	0	0	1	
TH M	0	0	0.0504383	
TH H	0	0	0	
TH	0	0	0.0297075	
L M	0	0	100	
L H	0	0	0	
L	0	0	100	
PDP M	0	0	1	
PDP H	0	0	0	
PDP	0	0	1	
Procedimiento quirúrgico				
3952	Otra reparación de aneurisma			

GRD 230		Otros procedimientos cardiorráquicos sin cc/ccm		
Quirúrgico				
PR: 7.9555392				
PR sin TI: 5.1826626				
Edad	< 15 años	15-64 años	> 64 años	
M	0	0	1	
H	0	0	0	
M+H	0	0	1	
TH M	0	0	0.0504383	
TH H	0	0	0	
TH	0	0	0.0297075	
L M	0	0	0	
L H	0	0	0	
L	0	0	0	
PDP M	0	0	1	
PDP H	0	0	0	
PDP	0	0	1	
Procedimiento quirúrgico				
3571	Otra reparación no especificada de tabique interauricular			

GRD 238		Procedimientos cardiovasculares mayores sin ccm		
Quirúrgico		PR: 4.9151806		
		PR sin TI: 3.5142638		
Edad	< 15 años	15-64 años	> 64 años	
M	0	0	0	
H	1	0	1	
M+H	1	0	1	
TH M	0	0	0	
TH H	0.0246493	0	0.0722788	
TH	0.0124935	0	0.0297075	
L M	0	0	0	
L H	0	0	0	
L	0	0	0	
PDP M	0	0	0	
PDP H	1	0	1	
PDP	1	0	1	
Procedimiento quirúrgico				
3885	Otra oclusión quirúrgica de vasos, vasos torácicos			
3971	Implante endovascular de injerto en aorta abdominal			

GRD 239		Amputación por trastornos del sistema circulatorio, excepto miembro superior y dedos del pie con ccm		
Quirúrgico		PR: 3.5676149		
		PR sin TI: 1.9641085		
Edad	< 15 años	15-64 años	> 64 años	
M	0	2	1	
H	0	3	0	
M+H	0	5	1	
TH M	0	0.0142933	0.0504383	
TH H	0	0.0220333	0	
TH	0	0.0181105	0.0297075	
L M	0	100	100	
L H	0	66.67	0	
L	0	80	100	
PDP M	0	12	5	
PDP H	0	24	0	
PDP	0	19.2	5	
Procedimiento quirúrgico				
8410	Amputación de miembro inferior, no especificada de otra manera			
8417	Amputación por encima de la rodilla			
8491	Amputación no especificada de otra manera			

GRD 240		Amputación por trastornos del sistema circulatorio, excepto miembro superior y dedos del pie con cc		
Quirúrgico		PR: 1.9476168		
Edad	< 15 años	15-64 años	> 64 años	
M	0	0	1	
H	0	5	0	
M+H	0	5	1	
TH M	0	0	0.0504383	
TH H	0	0.0367222	0	
TH	0	0.0181105	0.0297075	
L M	0	0	0	
L H	0	20	0	
L	0	20	0	
PDP M	0	0	8	
PDP H	0	17.4	0	
PDP	0	17.4	8	
Procedimiento quirúrgico				
8410	Amputación de miembro inferior, no especificada de otra manera			
8415	Otra amputación debajo de la rodilla			
8417	Amputación por encima de la rodilla			

GRD 241		Amputación por trastornos del sistema circulatorio, excepto miembro superior y dedos del pie sin cc/ccm		
Quirúrgico		PR: 1.5506105		
Edad	< 15 años	15-64 años	> 64 años	
M	0	32	25	
H	0	82	27	
M+H	0	114	52	
TH M	0	0.2286932	1.2609577	
TH H	0	0.6022446	1.9515297	
TH	0	0.4129198	1.5447915	
L M	0	0	12	
L H	0	0	0	
L	0	0	5.77	
PDP M	0	6.16	7.16	
PDP H	0	5.84	4.85	
PDP	0	5.93	5.96	
Procedimiento quirúrgico				
8410	Amputación de miembro inferior, no especificada de otra manera			
8412	Amputación a través de pie			
8414	Amputación de tobillo a través de maléolos de tibia y peroné			
8415	Otra amputación debajo de la rodilla			
8417	Amputación por encima de la rodilla			
8491	Amputación no especificada de otra manera			

GRD 244		Implantación de marcapasos permanente sin cc/cM		
Quirúrgico		PR: 2.1557676		
		PR sin TI: 0.8036320		
Edad	< 15 años	15-64 años	> 64 años	
M	0	0	0	
H	0	0	1	
M+H	0	0	1	
TH M	0	0	0	
TH H	0	0	0.0722788	
TH	0	0	0.0297075	
LM	0	0	0	
LH	0	0	0	
L	0	0	0	
PDP M	0	0	0	
PDP H	0	0	1	
PDP	0	0	1	
Combinación de procedimiento quirúrgico				
50	Implantación de marcapasos de resincronización cardiaca sin mención de desfibrilación sistema total [CRT-P]			
Y				
3789	Revisión o extracción de marcapasos			

GRD 249		Procedimiento cardiovascular percutáneo con prótesis endovascular (stent) sin liberación de fármacos sin cM		
Quirúrgico		PR: 2.4491317		
		PR sin TI: 1.7028647		
Edad	< 15 años	15-64 años	> 64 años	
M	0	0	2	
H	0	1	0	
M+H	0	1	2	
TH M	0	0	0.1008766	
TH H	0	0.0073444	0	
TH	0	0.0036221	0.0594151	
LM	0	0	0	
LH	0	0	0	
L	0	0	0	
PDP M	0	0	1	
PDP H	0	6	0	
PDP	0	6	1	
Procedimiento quirúrgico				
3606	Inserción de sents [s] de arteria coronaria no liberador de fármacos			

GRD 250		Procedimiento cardiovascular percutáneo sin prótesis endovascular (stent) de la arteria coronaria con cM		
Quirúrgico		PR: 3.2024713		
		PR sin TI: 1.1382166		
Edad	< 15 años	15-64 años	> 64 años	
M	0	0	0	
H	0	1	0	
M+H	0	1	0	
TH M	0	0	0	
TH H	0	0.0073444	0	
TH	0	0.0036221	0	
LM	0	0	0	
LH	0	0	0	
L	0	0	0	
PDP M	0	0	0	
PDP H	0	5	0	
PDP	0	5	0	
Procedimiento quirúrgico				
0066	Angioplastia coronaria transluminal percutánea [ACTP]			
3609	Otra eliminación de obstrucción de arteria coronaria			

GRD 251		Procedimiento cardiovascular percutáneo sin prótesis endovascular (stent) de la arteria coronaria sin cM		
Quirúrgico		PR: 2.1345293		
		PR sin TI: 0.6924401		
Edad	< 15 años	15-64 años	> 64 años	
M	0	2	2	
H	0	8	7	
M+H	0	10	9	
TH M	0	0.0142933	0.1008766	
TH H	0	0.0587555	0.5059521	
TH	0	0.036221	0.2673678	
LM	0	0	0	
LH	0	0	0	
L	0	0	0	
PDP M	0	1	7	
PDP H	0	4.13	3	
PDP	0	3.5	3.89	
Procedimiento quirúrgico				
0066	Angioplastia coronaria transluminal percutánea [ACTP]			

GRD 252 Otros procedimientos vasculares con ccm

Quirúrgico PR: 11.7981881
PR sin TI: 6.9536144

Edad	< 15 años	15-64 años	> 64 años
M	0	0	0
H	0	1	0
M+H	0	1	0
TH M	0	0	0
TH H	0	0.0073444	0
TH	0	0.0036221	0
L M	0	0	0
L H	0	0	0
L	0	0	0
PDP M	0	0	0
PDP H	0	1	0
PDP	0	1	0

Procedimiento quirúrgico

3950 Angioplastia o aterectomía de vasos no coronarios

GRD 254 Otros procedimientos vasculares sin cc/ccm

Quirúrgico PR: 1.8040635

Edad	< 15 años	15-64 años	> 64 años
M	0	1	0
H	0	3	0
M+H	0	4	0
TH M	0	0.0071466	0
TH H	0	0.0220333	0
TH	0	0.0144884	0
L M	0	0	0
L H	0	0	0
L	0	0	0
PDP M	0	8	0
PDP H	0	4.67	0
PDP	0	5.5	0

Procedimiento quirúrgico

3803 Incisión de vaso, vasos de miembros superiores
3808 Incisión de vaso, arterias de miembros inferiores
3950 Angioplastia o aterectomía de vasos no coronarios

GRD 255 Amputación por trastornos del sistema circulatorio de miembro superior y dedos del pie con ccm

Quirúrgico PR: 1.8852400

Edad	< 15 años	15-64 años	> 64 años
M	0	0	1
H	0	1	0
M+H	0	1	1
TH M	0	0	0.0504383
TH H	0	0.0073444	0
TH	0	0.0036221	0.0297075
L M	0	0	100
L H	0	100	0
L	0	100	100
PDP M	0	0	3
PDP H	0	29	0
PDP	0	29	3

Procedimiento quirúrgico

8401 Amputación y desarticulación de dedo de mano

GRD 257 Amputación por trastornos del sistema circulatorio de miembro superior y dedos del pie sin cc/ccm

Quirúrgico PR: 1.1430134

Edad	< 15 años	15-64 años	> 64 años
M	0	24	11
H	0	59	20
M+H	0	83	31
TH M	0	0.1715199	0.5548213
TH H	0	0.4333223	1.4455776
TH	0	0.3006346	0.9209334
L M	0	0	0
L H	0	3.39	5
L	0	2.41	3.23
PDP M	0	6.63	6.55
PDP H	0	6.64	8.65
PDP	0	6.64	7.9

Procedimiento quirúrgico

8401 Amputación y desarticulación de dedo de mano
8403 Amputación a través de mano
8405 Amputación a través de antebrazo
8411 Amputación de dedo de pie

GRD 258		Reemplazo de dispositivo de marcapaso con ccm		
Quirúrgico		PR: 4.2624048		
		PR sin TI: 1.9338345		
Edad	< 15 años	15-64 años	> 64 años	
M	0	0	0	
H	0	0	1	
M+H	0	0	1	
TH M	0	0	0	
TH H	0	0	0.0722788	
TH	0	0	0.0297075	
LM	0	0	0	
LH	0	0	0	
L	0	0	0	
PDP M	0	0	0	
PDP H	0	0	20	
PDP	0	0	20	
Procedimiento quirúrgico				
3780	Inserción de marcapaso permanente, inicial o sustituido, sin especificar tipo de aparato			

GRD 259		Reemplazo de dispositivo de marcapaso sin ccm		
Quirúrgico		PR: 1.6215502		
		PR sin TI: 0.8393003		
Edad	< 15 años	15-64 años	> 64 años	
M	0	1	4	
H	0	2	5	
M+H	0	3	9	
TH M	0	0.0071466	0.2017532	
TH H	0	0.0146888	0.3613944	
TH	0	0.0108663	0.2673678	
LM	0	0	0	
LH	0	0	0	
L	0	0	0	
PDP M	0	1	1.75	
PDP H	0	8.5	5.4	
PDP	0	6	3.78	
Procedimiento quirúrgico				
3780	Inserción de marcapaso permanente, inicial o sustituido, sin especificar tipo de aparato			

GRD 262		Revisión de marcapaso excepto reemplazo sin cc/ccm		
Quirúrgico		PR: 1.3511341		
		PR sin TI: 0.8356656		
Edad	< 15 años	15-64 años	> 64 años	
M	0	0	1	
H	0	1	1	
M+H	0	1	2	
TH M	0	0	0.0504383	
TH H	0	0.0073444	0.0722788	
TH	0	0.0036221	0.0594151	
LM	0	0	0	
LH	0	0	0	
L	0	0	0	
PDP M	0	0	1	
PDP H	0	1	1	
PDP	0	1	1	
Procedimiento quirúrgico				
3775	Revisión de electrodo			
3779	Revisión o reubicación de bolsa de marcapaso			
3789	Revisión o extracción de marcapaso			

GRD 263		Ligadura y extirpación venosa		
Quirúrgico		PR: 0.6170118		
Edad	< 15 años	15-64 años	> 64 años	
M	0	0	2	
H	0	1	0	
M+H	0	1	2	
TH M	0	0	0.1008766	
TH H	0	0.0073444	0	
TH	0	0.0036221	0.0594151	
LM	0	0	0	
LH	0	0	0	
L	0	0	0	
PDP M	0	0	1.5	
PDP H	0	3	0	
PDP	0	3	1.5	
Procedimiento quirúrgico				
3809	Incidión de vaso, venas de miembros inferiores			
3859	Ligadura y extirpación de venas varicosas, venas de miembros inferiores			

GRD 264		Otros procedimientos del sistema circulatorio en quirófano		
Quirúrgico		PR: 1.5813623		
Edad	< 15 años	15-64 años	> 64 años	
M	1	4	1	
H	0	14	3	
M+H	1	18	4	
TH M	0.0253342	0.0285866	0.0504383	
TH H	0	0.1028222	0.2168366	
TH	0.0124935	0.0651979	0.1188301	
L M	0	50	0	
L H	0	14.29	0	
L	0	22.22	0	
PDP M	1	9.25	1	
PDP H	0	8.29	19	
PDP	1	8.5	14.5	
Procedimiento quirúrgico				
4573	Hemicolectomía derecha			
5411	Laparotomía exploradora			
5419	Otra laparotomía			
5493	Creación de fístula cutáneooperitoneal			
8622	Desbridamiento escisional de herida, infección o quemadura			
863X	Otra extirpación local o destrucción de lesión o tejido de piel y tejido subcutáneo			
8660	Injerto cutáneo libre no especificado de otra manera			

GRD 265		Procedimientos de guía de cardioversor/desfibrilador automatizado implantable (CDAI)		
Quirúrgico		PR: 1.7078145		
		PR sin TI: 1.2047503		
Edad	< 15 años	15-64 años	> 64 años	
M	0	0	0	
H	0	0	1	
M+H	0	0	1	
TH M	0	0	0	
TH H	0	0	0.0722788	
TH	0	0	0.0297075	
L M	0	0	0	
L H	0	0	0	
L	0	0	0	
PDP M	0	0	0	
PDP H	0	0	2	
PDP	0	0	2	
Procedimiento quirúrgico				
3795	Implantación de cardioversor/desfibrilador automático, solo electrodos			

Médico

GRD 280		Infarto agudo del miocardio, alta por mejoría con ccm		
Médico		PR: 6.8891821		
		PR sin TI: 1.3285388		
Edad	< 15 años	15-64 años	> 64 años	
M	0	1	0	
H	0	7	2	
M+H	0	8	2	
TH M	0	0.0071466	0	
TH H	0	0.0514111	0.1445577	
TH	0	0.0289768	0.0594151	
L M	0	0	0	
L H	0	0	0	
L	0	0	0	
PDP M	0	5	0	
PDP H	0	6.57	9	
PDP	0	6.38	9	
Diagnóstico principal o secundario				
I219	Infarto agudo del miocardio, sin otra especificación			

GRD 281		Infarto agudo del miocardio, alta por mejoría con cc		
Médico		PR: 3.4566950		
		PR sin TI: 1.2641875		
Edad	< 15 años	15-64 años	> 64 años	
M	0	0	0	
H	0	3	0	
M+H	0	3	0	
TH M	0	0	0	
TH H	0	0.0220333	0	
TH	0	0.0108663	0	
L M	0	0	0	
L H	0	0	0	
L	0	0	0	
PDP M	0	0	0	
PDP H	0	6	0	
PDP	0	6	0	
Diagnóstico principal o secundario				
I219	Infarto agudo del miocardio, sin otra especificación			

GRD 282 **Infarto agudo del miocardio, alta por mejoría sin cc/ccm**

PR: 2.6546743

Médico

PR sin TI: 1.0071235

Edad	< 15 años	15-64 años	> 64 años
M	0	8	4
H	0	20	10
M+H	0	28	14
TH M	0	0.0571733	0.2017532
TH H	0	0.1468889	0.7227888
TH	0	0.1014189	0.4159054
LM	0	0	0
LH	0	0	0
L	0	0	0
PDP M	0	5.75	6.5
PDP H	0	5.1	7.6
PDP	0	5.29	7.29

Diagnóstico principal o secundario

I210	Infarto transmural agudo del miocardio de la pared anterior
I219	Infarto agudo del miocardio, sin otra especificación

GRD 283 **Infarto agudo del miocardio, alta por defunción con ccm**

PR: 7.1217455

Médico

PR sin TI: 2.4480844

Edad	< 15 años	15-64 años	> 64 años
M	0	1	1
H	0	4	0
M+H	0	5	1
TH M	0	0.0071466	0.0504383
TH H	0	0.0293777	0
TH	0	0.0181105	0.0297075
LM	0	100	100
LH	0	100	0
L	0	100	100
PDP M	0	1	2
PDP H	0	24.75	0
PDP	0	20	2

Diagnóstico principal o secundario

I219	Infarto agudo del miocardio, sin otra especificación
------	--

GRD 284 **Infarto agudo del miocardio, alta por defunción con cc**

PR: 3.5883113

Médico

PR sin TI: 1.4103517

Edad	< 15 años	15-64 años	> 64 años
M	0	0	0
H	0	0	1
M+H	0	0	1
TH M	0	0	0
TH H	0	0	0.0504383
TH	0	0	0.0297075
LM	0	0	0
LH	0	0	100
L	0	0	100
PDP M	0	0	0
PDP H	0	0	15
PDP	0	0	15

Diagnóstico principal o secundario

I219	Infarto agudo del miocardio, sin otra especificación
------	--

GRD 285 **Infarto agudo del miocardio, alta por defunción sin cc/ccm**

PR: 3.1284852

Médico

PR sin TI: 1.2215898

Edad	< 15 años	15-64 años	> 64 años
M	0	1	6
H	0	6	3
M+H	0	7	9
TH M	0	0.0071466	0.3026298
TH H	0	0.0440666	0.2168366
TH	0	0.0253547	0.2673678
LM	0	100	100
LH	0	100	100
L	0	100	100
PDP M	0	4	3.83
PDP H	0	10	2
PDP	0	9.14	3.22

Diagnóstico principal o secundario

I219	Infarto agudo del miocardio, sin otra especificación
------	--

GRD 287 Trastornos circulatorios excepto infarto agudo del miocardio con cateterismo cardiaco sin ccm

Médico PR: 2.1482130
PR sin TI: 1.1193387

Edad	< 15 años	15-64 años	> 64 años
M	0	0	1
H	0	7	2
M+H	0	7	3
TH M	0	0	0.0504383
TH H	0	0.0514111	0.1445577
TH	0	0.0253547	0.0891226
LM	0	0	0
LH	0	0	0
L	0	0	0
PDP M	0	0	1
PDP H	0	1.14	1.5
PDP	0	1.14	1.33

Diagnóstico principal de la CDM 5 excluyendo IAM

Procedimientos no quirúrgicos

3721	Cateterismo cardiaco del lado derecho del corazón
8854	Angiocardiógrafa combinada de las cavidades derechas e izquierdas
8855	Arteriografía coronaria con empleo de un solo catéter

GRD 291 Insuficiencia cardiaca y choque con ccm

Médico PR: 3.6462881
PR sin TI: 0.9284575

Edad	< 15 años	15-64 años	> 64 años
M	0	3	2
H	0	6	3
M+H	0	9	5
TH M	0	0.0214399	0.1008766
TH H	0	0.0440666	0.2168366
TH	0	0.0325989	0.1485376
LM	0	66.67	50
LH	0	100	66.67
L	0	88.89	60
PDP M	0	4.67	7
PDP H	0	6.67	11
PDP	0	6	9.4

Diagnóstico principal

I500	Insuficiencia cardiaca congestiva
I509	Insuficiencia cardiaca, no especificada

GRD 292 Insuficiencia cardiaca y choque con cc

Médico PR: 1.7784743

Edad	< 15 años	15-64 años	> 64 años
M	0	2	5
H	1	3	5
M+H	1	5	10
TH M	0	0.0142933	0.2521915
TH H	0.0246493	0.0220333	0.3613944
TH	0.0124935	0.0181105	0.2970753
LM	0	0	0
LH	100	0	40
L	100	0	20
PDP M	0	2	9
PDP H	10	15.67	7.4
PDP	10	10.2	8.2

Diagnóstico principal

I110	Enfermedad cardiaca hipertensiva con insuficiencia cardiaca (congestiva)
I130	Enfermedad cardiorenal hipertensiva con insuficiencia cardiaca (congestiva)
I500	Insuficiencia cardiaca congestiva
I509	Insuficiencia cardiaca, no especificada

GRD 293 Insuficiencia cardiaca y choque sin cc/ccm

Médico PR: 1.5908624

Edad	< 15 años	15-64 años	> 64 años
M	0	19	12
H	0	29	7
M+H	0	48	19
TH M	0	0.1357866	0.6052597
TH H	0	0.2129889	0.5059521
TH	0	0.1738609	0.5644431
LM	0	10.53	16.67
LH	0	3.45	0
L	0	6.25	10.53
PDP M	0	7.26	9.58
PDP H	0	9.79	8.71
PDP	0	8.79	9.26

Diagnóstico principal

I110	Enfermedad cardiaca hipertensiva con insuficiencia cardiaca (congestiva)
I500	Insuficiencia cardiaca congestiva
I509	Insuficiencia cardiaca, no especificada

GRD 294 Tromboflebitis venosa profunda con cc/ccm

Médico		PR: 1.0433631		
Edad	< 15 años	15-64 años	> 64 años	
M	0	0	1	
H	0	0	0	
M+H	0	0	1	
TH M	0	0	0.0504383	
TH H	0	0	0	
TH	0	0	0.0297075	
L M	0	0	0	
L H	0	0	0	
L	0	0	0	
PDP M	0	0	16	
PDP H	0	0	0	
PDP	0	0	16	

Diagnóstico principal

I802	Flebitis y tromboflebitis de otros vasos profundos de los miembros inferiores
------	---

GRD 295 Tromboflebitis venosa profunda sin cc/ccm

Médico		PR: 0.8565045		
Edad	< 15 años	15-64 años	> 64 años	
M	0	2	0	
H	0	2	0	
M+H	0	4	0	
TH M	0	0.0142933	0	
TH H	0	0.0146888	0	
TH	0	0.0144884	0	
L M	0	0	0	
L H	0	0	0	
L	0	0	0	
PDP M	0	5	0	
PDP H	0	19	0	
PDP	0	12	0	

Diagnóstico principal

I802	Flebitis y tromboflebitis de otros vasos profundos de los miembros inferiores
I803	Flebitis y tromboflebitis de los miembros inferiores, no especificada

GRD 299 Trastornos vasculares periféricos con ccm

Médico		PR: 2.1241562		
Edad	< 15 años	15-64 años	> 64 años	
M	1	1	1	
H	0	1	1	
M+H	1	2	2	
TH M	0.0253342	0.0071466	0.0504383	
TH H	0	0.0073444	0.0722788	
TH	0.0124935	0.0072442	0.0594151	
L M	0	100	100	
L H	0	100	0	
L	0	100	50	
PDP M	5	34	7	
PDP H	0	10	10	
PDP	5	22	8.5	

Diagnóstico principal

E145	Diabetes mellitus no especificada, con complicaciones circulatorias periféricas
Q279	Malformación congénita del sistema vascular periférico, no especificada

GRD 300 Trastornos vasculares periféricos con cc

Médico		PR: 1.5473444		
Edad	< 15 años	15-64 años	> 64 años	
M	0	0	2	
H	0	0	0	
M+H	0	0	2	
TH M	0	0	0.1008766	
TH H	0	0	0	
TH	0	0	0.0594151	
L M	0	0	0	
L H	0	0	0	
L	0	0	0	
PDP M	0	0	7.5	
PDP H	0	0	0	
PDP	0	0	7.5	

Diagnóstico principal

I739	Enfermedad vascular periférica, no especificada
I872	Insuficiencia venosa (crónica) (periférica)

GRD 301 **Trastornos vasculares periféricos sin cc/ccm**

Médico		PR: 1.0841228		
Edad	< 15 años	15-64 años	> 64 años	
M	1	18	17	
H	1	70	19	
M+H	2	88	36	
TH M	0.0253342	0.1286399	0.8574512	
TH H	0.0246493	0.5141112	1.3732987	
TH	0.0249871	0.3187451	1.0694711	
L M	0	11.11	5.88	
L H	0	1.43	5.26	
L	0	3.41	5.56	
PDP M	3	9.67	8.82	
PDP H	1	7.71	4.42	
PDP	2	8.11	6.5	

Diagnóstico principal

E105	Diabetes mellitus insulino dependiente, con complicaciones circulatorias periféricas
E115	Diabetes mellitus no insulino dependiente, con complicaciones circulatorias periféricas
E145	Diabetes mellitus no especificada, con complicaciones circulatorias periféricas
I702	Aterosclerosis de las arterias de los miembros
I709	Otras aterosclerosis y las no especificadas
I728	Aneurisma de otras arterias especificadas
I739	Enfermedad vascular periférica, no especificada
I744	Embolia y trombosis de arterias de los miembros, no especificadas
I749	Embolia y trombosis de arteria no especificada
I798	Otros trastornos de arterias, arteriolas y vasos capilares en enfermedades clasificadas en otra parte
I828	Embolia y trombosis de otras venas especificadas
I829	Embolia y trombosis de vena no especificada
I830	Venas varicosas de los miembros inferiores con úlcera
I872	Insuficiencia venosa (crónica) (periférica)
Q279	Malformación congénita del sistema vascular periférico, no especificada
R02X	Gangrena, no clasificada en otra parte

GRD 302 **Aterosclerosis con ccm**

Médico		PR: 3.3895995		
		PR sin TI: 0.9055824		
Edad	< 15 años	15-64 años	> 64 años	
M	0	1	0	
H	0	1	0	
M+H	0	2	0	
TH M	0	0.0071466	0	
TH H	0	0.0073444	0	
TH	0	0.0072442	0	
L M	0	100	0	
L H	0	100	0	
L	0	100	0	
PDP M	0	4	0	
PDP H	0	4	0	
PDP	0	4	0	

Diagnóstico principal

I259	Enfermedad isquémica crónica del corazón, no especificada
I518	Otras enfermedades cardíacas mal definidas

GRD 303 **Aterosclerosis sin ccm**

Médico		PR: 1.9291870		
		PR sin TI: 0.8189193		
Edad	< 15 años	15-64 años	> 64 años	
M	3	0	4	
H	3	5	3	
M+H	6	5	7	
TH M	0.0760026	0	0.2017532	
TH H	0.0739479	0.0367222	0.2168366	
TH	0.0749612	0.0181105	0.2079527	
L M	0	0	0	
L H	0	0	0	
L	0	0	0	
PDP M	10	0	5.75	
PDP H	1.33	4.8	4	
PDP	5.67	4.8	5	

Diagnóstico principal

I251	Enfermedad aterosclerótica del corazón
I255	Cardiomiopatía isquémica
I259	Enfermedad isquémica crónica del corazón, no especificada
I516	Enfermedad cardiovascular, no especificada
I518	Otras enfermedades cardíacas mal definidas
I519	Enfermedad cardíaca, no especificada
I99X	Otros trastornos y los no especificados del sistema circulatorio

GRD 304		Hipertensión con ccm		
Médico		PR: 2.3055271		
		PR sin TI: 1.1913421		
Edad	< 15 años	15-64 años	> 64 años	
M	0	4	1	
H	0	2	1	
M+H	0	6	2	
TH M	0	0.0285866	0.0504383	
TH H	0	0.0146888	0.0722788	
TH	0	0.0217326	0.0594151	
L M	0	25	100	
L H	0	50	100	
L	0	33.33	100	
PDP M	0	3.75	10	
PDP H	0	18	10	
PDP	0	8.5	10	
Diagnóstico principal				
I10X	Hipertensión esencial (primaria)			

GRD 305		Hipertensión sin ccm		
Médico		PR: 1.2112352		
Edad	< 15 años	15-64 años	> 64 años	
M	0	44	16	
H	3	50	14	
M+H	3	94	30	
TH M	0	0.3144532	0.8070129	
TH H	0.0739479	0.3672223	1.0119043	
TH	0.0374806	0.3404777	0.8912259	
L M	0	4.55	0	
L H	0	6	0	
L	0	5.32	0	
PDP M	0	11.61	5.19	
PDP H	4.33	5.3	4.93	
PDP	4.33	8.26	5.07	
Diagnóstico principal				
I10X	Hipertensión esencial (primaria)			
I119	Enfermedad cardíaca hipertensiva sin insuficiencia cardíaca (congestiva)			
I139	Enfermedad cardiorenal hipertensiva, no especificada			
I159	Hipertensión secundaria, no especificada			

GRD 306		Cardiopatía congénita y trastornos valvulares con ccm		
Médico		PR: 2.8019592		
		PR sin TI: 1.0384826		
Edad	< 15 años	15-64 años	> 64 años	
M	7	0	0	
H	10	1	0	
M+H	17	1	0	
TH M	0.1773395	0	0	
TH H	0.246493	0.0073444	0	
TH	0.2123901	0.0036221	0	
L M	28.57	0	0	
L H	30	0	0	
L	29.41	0	0	
PDP M	18.57	0	0	
PDP H	14.9	1	0	
PDP	16.41	1	0	
Diagnóstico principal				
Q203	Discordancia de la conexión ventriculoarterial			
Q204	Ventrículo con doble entrada			
Q209	Malformación congénita de las cámaras cardíacas y sus conexiones, no especificada			
Q210	Defecto del tabique ventricular			
Q211	Defecto del tabique auricular			
Q212	Defecto del tabique auriculoventricular			
Q213	Tetralogía de Fallot			
Q220	Atresia de la válvula pulmonar			
Q249	Malformación congénita del corazón, no especificada			
Q250	Conducto arterioso permeable			
Q251	Coartación de la aorta			

GRD 307 **Cardiopatía congénita y trastornos valvulares sin ccm**

PR: 1.5470965

Médico

PR sin TI: 0.9034710

Edad	< 15 años	15-64 años	> 64 años
M	18	2	0
H	22	1	0
M+H	40	3	0
TH M	0.4560159	0.0142933	0
TH H	0.5422846	0.0073444	0
TH	0.4997414	0.0108663	0
L M	5.56	0	0
L H	13.64	0	0
L	10	0	0
PDP M	10.61	5	0
PDP H	17.77	3	0
PDP	14.55	4.33	0

Diagnóstico principal

I350	Estenosis (de la válvula) aórtica
I351	Insuficiencia (de la válvula) aórtica
Q203	Discordancia de la conexión ventriculoarterial
Q205	Discordancia de la conexión auriculoventricular
Q210	Defecto del tabique ventricular
Q211	Defecto del tabique auricular
Q213	Tetralogía de Fallot
Q221	Estenosis congénita de la válvula pulmonar
Q234	Síndrome de hipoplasia del corazón izquierdo
Q248	Otras malformaciones congénitas del corazón, especificadas
Q249	Malformación congénita del corazón, no especificada
Q250	Conducto arterioso permeable
Q253	Estenosis de la aorta
Q262	Conexión anómala total de las venas pulmonares
Q268	Otras malformaciones congénitas de las grandes venas
R010	Soplos cardíacos benignos o inocentes

GRD 308 **Arritmia cardíaca y trastornos de conducción con ccm**

PR: 4.0341116

Médico

PR sin TI: 1.0015312

Edad	< 15 años	15-64 años	> 64 años
M	0	1	1
H	0	1	1
M+H	0	2	2
TH M	0	0.0071466	0.0504383
TH H	0	0.0073444	0.0722788
TH	0	0.0072442	0.0594151
L M	0	100	100
L H	0	0	100
L	0	50	100
PDP M	0	5	4
PDP H	0	16	18
PDP	0	10.5	11

Diagnóstico principal

I471	Taquicardia supraventricular
I472	Taquicardia ventricular
I489	Fibrilación y aleteo auricular, no especificado

GRD 309 **Arritmia cardíaca y trastornos de conducción con cc**

PR: 2.3831643

Médico

PR sin TI: 0.7677623

Edad	< 15 años	15-64 años	> 64 años
M	0	1	0
H	0	2	0
M+H	0	3	0
TH M	0	0.0071466	0
TH H	0	0.0146888	0
TH	0	0.0108663	0
L M	0	100	0
L H	0	0	0
L	0	33.33	0
PDP M	0	4	0
PDP H	0	6	0
PDP	0	5.33	0

Diagnóstico principal

I442	Bloqueo auriculoventricular completo
I471	Taquicardia supraventricular
I480	Fibrilación auricular paroxística

GRD 310 **Arritmia cardíaca y trastornos de conducción sin CC/CCM**

Médico PR: 0.8177905

Edad	< 15 años	15-64 años	> 64 años
M	2	3	6
H	2	2	1
M+H	4	5	7
TH M	0.0506684	0.0214399	0.3026298
TH H	0.0492986	0.0146888	0.0722788
TH	0.0499741	0.0181105	0.2079527
L M	0	0	33.33
L H	0	0	0
L	0	0	28.57
PDP M	3	2.67	7.83
PDP H	3	6	1
PDP	3	4	6.86

Diagnóstico principal

I441	Bloqueo auriculoventricular de segundo grado
I444	Bloqueo fascicular anterior izquierdo
I471	Taquicardia supraventricular
I472	Taquicardia ventricular
I489	Fibrilación y aleteo auricular, no especificado
I490	Fibrilación y aleteo ventricular
I495	Síndrome del seno enfermo
I499	Arritmia cardíaca, no especificada

GRD 311 **Angina de pecho**

PR: 2.4051282

Médico

PR sin TI: 0.7731393

Edad	< 15 años	15-64 años	> 64 años
M	0	3	2
H	0	7	4
M+H	0	10	6
TH M	0	0.0214399	0.1008766
TH H	0	0.0514111	0.2891155
TH	0	0.036221	0.1782452
L M	0	0	0
L H	0	0	0
L	0	0	0
PDP M	0	9.33	1.5
PDP H	0	5.29	5.25
PDP	0	6.5	4

Diagnóstico principal

I200	Angina inestable
I208	Otras formas especificadas de angina de pecho
I240	Trombosis coronaria que no resulta en infarto del miocardio
I249	Enfermedad isquémica aguda del corazón, no especificada

GRD 312 **Síncope y colapso**

PR: 2.0325915

Médico

Edad	< 15 años	15-64 años	> 64 años
M	0	0	0
H	1	0	0
M+H	1	0	0
TH M	0	0	0
TH H	0.0246493	0	0
TH	0.0124935	0	0
L M	0	0	0
L H	0	0	0
L	0	0	0
PDP M	0	0	0
PDP H	3	0	0
PDP	3	0	0

Diagnóstico principal

R55X	Síncope y colapso
------	-------------------

GRD 314 Otros diagnósticos del sistema circulatorio con ccm

Médico PR: 4.7548863
PR sin TI: 1.2632765

Edad	< 15 años	15-64 años	> 64 años
M	3	0	0
H	1	2	0
M+H	4	2	0
TH M	0.0760026	0	0
TH H	0.0246493	0.0146888	0
TH	0.0499741	0.0072442	0
L M	66.67	0	0
L H	0	50	0
L	50	50	0
PDP M	9.67	0	0
PDP H	5	1	0
PDP	8.5	1	0

Diagnóstico principal

D180	Hemangioma, de cualquier sitio
I099	Enfermedad reumática del corazón, no especificada
I270	Hipertensión pulmonar primaria
I313	Derrame pericárdico (no inflamatorio)
I424	Fibroelastosis endocárdica
S268	Otros traumatismos del corazón

GRD 315 Otros diagnósticos del sistema circulatorio con cc

Médico PR: 3.0686827
PR sin TI: 0.8619490

Edad	< 15 años	15-64 años	> 64 años
M	1	1	0
H	1	2	1
M+H	2	3	1
TH M	0.0253342	0.0071466	0
TH H	0.0246493	0.0146888	0.0722788
TH	0.0249871	0.0108663	0.0297075
L M	0	0	0
L H	0	0	0
L	0	0	0
PDP M	14	23	0
PDP H	2	11.5	4
PDP	8	15.33	4

Diagnóstico principal

I272	Otras hipertensiones pulmonares secundarias
I429	Cardiomiopatía, no especificada
S260	Traumatismo del corazón con hemopericardio
S269	Traumatismo del corazón, no especificado

GRD 316 Otros diagnósticos del sistema circulatorio sin cc/ccm

Médico PR: 0.7282437

Edad	< 15 años	15-64 años	> 64 años
M	1	5	0
H	3	2	0
M+H	4	7	0
TH M	0.0253342	0.0357333	0
TH H	0.0739479	0.0146888	0
TH	0.0499741	0.0253547	0
L M	0	20	0
L H	0	0	0
L	0	14.29	0
PDP M	5	5.8	0
PDP H	10	5.5	0
PDP	8.75	5.71	0

Diagnóstico principal

D180	Hemangioma, de cualquier sitio
I272	Otras hipertensiones pulmonares secundarias
I278	Otras enfermedades cardiopulmonares especificadas
I279	Enfermedad pulmonar del corazón, no especificada
I420	Cardiomiopatía dilatada
I424	Fibroelastosis endocárdica
I429	Cardiomiopatía, no especificada
I950	Hipotensión idiopática
I959	Hipotensión, no especificada
R008	Otras anomalías del latido cardíaco y las no especificadas
T823	Complicación mecánica de otros injertos vasculares

CDM 06 ENFERMEDADES Y TRASTORNOS DEL SISTEMA DIGESTIVO

Quirúrgico

GRD 326		Procedimientos en estómago, esófago y duodeno con ccm		
Quirúrgico		PR: 8.1514264		
		PR sin TI: 3.9910931		
Edad	< 15 años	15-64 años	> 64 años	
M	0	0	0	
H	1	1	0	
M+H	1	1	0	
TH M	0	0	0	
TH H	0.0246493	0.0073444	0	
TH	0.0124935	0.0036221	0	
LM	0	0	0	
LH	0	0	0	
L	0	0	0	
PDP M	0	0	0	
PDP H	17	6	0	
PDP	17	6	0	
Procedimiento quirúrgico				
4289	Otra reparación de esófago			
4291	Ligadura de várices esofágicas			

GRD 327		Procedimientos en estómago, esófago y duodeno con cc		
Quirúrgico		PR: 1.9156711		
Edad	< 15 años	15-64 años	> 64 años	
M	1	0	0	
H	2	1	0	
M+H	3	1	0	
TH M	0.0253342	0	0	
TH H	0.0492986	0.0073444	0	
TH	0.0374806	0.0036221	0	
LM	0	0	0	
LH	0	0	0	
L	0	0	0	
PDP M	31	0	0	
PDP H	5.5	6	0	
PDP	14	6	0	
Procedimiento quirúrgico				
4289	Otra reparación de esófago			
4291	Ligadura de várices esofágicas			
433X	Píloromiotomía			

GRD 328		Procedimientos en estómago, esófago y duodeno sin cc/ccm		
Quirúrgico		PR: 1.2077024		
Edad	< 15 años	15-64 años	> 64 años	
M	19	6	1	
H	58	8	0	
M+H	77	14	1	
TH M	0.4813502	0.0428799	0.0504383	
TH H	1.4296595	0.0587555	0	
TH	0.9620022	0.0507094	0.0297075	
LM	0	0	100	
LH	0	0	0	
L	0	0	100	
PDP M	9.21	3.67	1	
PDP H	4.88	7.63	0	
PDP	5.95	5.93	1	
Procedimiento quirúrgico				
4210	Esofagostomía, no especificada de otra manera			
4221	Esofagoscopia operatoria por incisión			
4255	Anastomosis esofágica intratorácica [o cervical] con interposición de colon			
4289	Otra reparación de esófago			
4291	Ligadura de várices esofágicas			
4292	Dilatación de esófago			
430X	Gastrotomía			
4319	Otra gastrotomía			
433X	Píloromiotomía			
4349	Otra eliminación [destrucción] de lesión o tejido de estómago			
4439	Otra gastroenterostomía			
4441	Sutura de úlcera gástrica			
4442	Sutura de úlcera duodenal			
4461	Sutura de desgarro, lesión o herida del estómago			
4466	Otros procedimientos para la creación de competencia esfinteriana esofagicogástrica			
4469	Otra reparación de estómago			

GRD 329 Procedimientos mayores en intestino delgado y grueso con ccm

Quirúrgico PR: 2.9974693

Edad	< 15 años	15-64 años	> 64 años
M	0	2	1
H	0	1	2
M+H	0	3	3
TH M	0	0.0142933	0.0504383
TH H	0	0.0073444	0.1445577
TH	0	0.0108663	0.0891226
L M	0	0	100
L H	0	100	50
L	0	33.33	66.67
PDP M	0	22	2
PDP H	0	11	4
PDP	0	18.33	3.33

Procedimiento quirúrgico

4572	Cecectomía
4573	Hemicolectomía derecha
4576	Sigmoidectomía
4593	Otra anastomosis de intestino delgado a intestino grueso
4679	Otra reparación de intestino

GRD 330 Procedimientos mayores en intestino delgado y grueso con cc

Quirúrgico PR: 3.1284318

Edad	< 15 años	15-64 años	> 64 años
M	0	2	0
H	1	6	0
M+H	1	8	0
TH M	0	0.0142933	0
TH H	0.0246493	0.0440666	0
TH	0.0124935	0.0289768	0
L M	0	0	0
L H	0	16.67	0
L	0	12.5	0
PDP M	0	15	0
PDP H	5	6.17	0
PDP	5	8.38	0

Procedimiento quirúrgico

4591	Anastomosis de intestino delgado a intestino delgado
4603	Exteriorización de intestino grueso
4610	Colostomía, no especificada de otra manera
4620	Ileostomía, no especificada de otra manera
4673	Sutura de herida de intestino delgado, salvo duodeno
4675	Sutura de herida de intestino grueso
4680	Manipulación intraabdominal de intestino, no especificada de otra manera

GRD 331 Procedimientos mayores en intestino delgado y grueso sin cc/ccm

Quirúrgico PR: 2.9061807

Edad	< 15 años	15-64 años	> 64 años
M	11	15	3
H	9	16	2
M+H	20	31	5
TH M	0.2786764	0.1071999	0.1513149
TH H	0.2218437	0.1175111	0.1445577
TH	0.2498707	0.1122852	0.1485376
L M	0	0	0
L H	0	0	0
L	0	0	0
PDP M	5.27	19	10
PDP H	16.89	13.06	10
PDP	10.5	15.94	10

Procedimiento quirúrgico

4562	Otra resección parcial de intestino delgado
4572	Cecectomía
4573	Hemicolectomía derecha
4575	Hemicolectomía izquierda
4576	Sigmoidectomía
4579	Otra escisión parcial de intestino grueso
4590	Anastomosis intestinal, no especificada de otra manera
4593	Otra anastomosis de intestino delgado a intestino grueso
4610	Colostomía, no especificada de otra manera
4611	Colostomía temporal
4613	Colostomía permanente
4620	Ileostomía, no especificada de otra manera
4679	Otra reparación de intestino
4680	Manipulación intraabdominal de intestino, no especificada de otra manera
4699	Otra operación sobre intestinos
4792	Cierre de fístula de apéndice

GRD 332		Resección rectal con ccm		
Quirúrgico		PR: 4.7821816		
		PR sin TI: 3.0166598		
Edad	< 15 años	15-64 años	> 64 años	
M	0	0	0	
H	1	0	0	
M+H	1	0	0	
TH M	0	0	0	
TH H	0.0246493	0	0	
TH	0.0124935	0	0	
L M	0	0	0	
L H	0	0	0	
L	0	0	0	
PDP M	0	0	0	
PDP H	3	0	0	
PDP	3	0	0	
Procedimiento quirúrgico				
4849	Otra resección de recto con reconstrucción tipo <i>pull through</i>			

GRD 335		Adhesiólisis peritoneal con ccm		
Quirúrgico		PR: 3.1188790		
Edad	< 15 años	15-64 años	> 64 años	
M	0	1	0	
H	0	1	0	
M+H	0	2	0	
TH M	0	0.0071466	0	
TH H	0	0.0073444	0	
TH	0	0.0072442	0	
L M	0	0	0	
L H	0	100	0	
L	0	50	0	
PDP M	0	51	0	
PDP H	0	4	0	
PDP	0	27.5	0	
Procedimiento quirúrgico				
5459	Otras lisis de adherencias peritoneales			

GRD 337		Adhesiólisis peritoneal sin cc/ccm		
Quirúrgico		PR: 1.9975680		
Edad	< 15 años	15-64 años	> 64 años	
M	0	1	1	
H	2	5	1	
M+H	2	6	2	
TH M	0	0.0071466	0.0504383	
TH H	0.0492986	0.0367222	0.0722788	
TH	0.0249871	0.0217326	0.0594151	
L M	0	0	0	
L H	0	0	0	
L	0	0	0	
PDP M	0	5	6	
PDP H	9	10.4	20	
PDP	9	9.5	13	
Procedimiento quirúrgico				
5451	Lisis laparoscópica de adherencias peritoneales			
5459	Otras lisis de adherencias peritoneales			

GRD 338		Apendicectomía con diagnóstico principal complicado con ccm		
Quirúrgico		PR: 1.5993164		
Edad	< 15 años	15-64 años	> 64 años	
M	2	1	0	
H	2	0	0	
M+H	4	1	0	
TH M	0.0506684	0.0071466	0	
TH H	0.0492986	0	0	
TH	0.0499741	0.0036221	0	
L M	0	100	0	
L H	0	0	0	
L	0	100	0	
PDP M	9.5	2	0	
PDP H	17.5	0	0	
PDP	13.5	2	0	
Diagnóstico principal				
K352	Apendicitis aguda con peritonitis generalizada			
K353	Apendicitis aguda con peritonitis localizada			
Y procedimiento quirúrgico				
4709	Otra apendicectomía			

GRD 339		Apendicectomía con diagnóstico principal complicado con cc		
Quirúrgico		PR: 1.6732190		
Edad	< 15 años	15-64 años	> 64 años	
M	2	0	0	
H	2	0	0	
M+H	4	0	0	
TH M	0.0506684	0	0	
TH H	0.0492986	0	0	
TH	0.0499741	0	0	
L M	0	0	0	
L H	0	0	0	
L	0	0	0	
PDP M	18	0	0	
PDP H	17.5	0	0	
PDP	17.75	0	0	
Diagnóstico principal				
K353	Apendicitis aguda con peritonitis localizada			
Y procedimiento quirúrgico				
4701	Apendicectomía laparoscópica			
4709	Otra apendicectomía			

GRD 340		Apendicectomía con diagnóstico principal complicado sin cc/ccm		
Quirúrgico		PR: 1.0668973		
Edad	< 15 años	15-64 años	> 64 años	
M	143	20	0	
H	254	29	0	
M+H	397	49	0	
TH M	3.6227937	0.1429333	0	
TH H	6.2609227	0.2129889	0	
TH	4.9599332	0.1774831	0	
L M	0	5	0	
L H	0	0	0	
L	0	2.04	0	
PDP M	6.15	6.65	0	
PDP H	6.13	5.86	0	
PDP	6.14	6.18	0	
Diagnóstico principal				
K352	Apendicitis aguda con peritonitis generalizada			
K353	Apendicitis aguda con peritonitis localizada			
Y procedimiento quirúrgico				
4701	Apendicectomía laparoscópica			
4709	Otra apendicectomía			
4711	Apendicectomía incidental laparoscópica			
4719	Otra apendicectomía incidental			
472X	Drenaje de absceso apendicular			

GRD 341		Apendicectomía sin diagnóstico principal complicado con ccm		
Quirúrgico		PR: 1.5129114		
Edad	< 15 años	15-64 años	> 64 años	
M	7	6	2	
H	5	6	1	
M+H	12	12	3	
TH M	0.1773395	0.0428799	0.1008766	
TH H	0.1232465	0.0440666	0.0722788	
TH	0.1499224	0.0434652	0.0891226	
L M	0	16.67	50	
L H	0	33.33	0	
L	0	25	33.33	
PDP M	10.57	10.83	6	
PDP H	9.6	10.5	20	
PDP	10.17	10.67	10.67	
Procedimiento quirúrgico				
4701	Apendicectomía laparoscópica			
4709	Otra apendicectomía			
4719	Otra apendicectomía incidental			

GRD 342		Apendicectomía sin diagnóstico principal complicado con cc		
Quirúrgico		PR: 1.2201142		
Edad	< 15 años	15-64 años	> 64 años	
M	4	14	0	
H	5	9	1	
M+H	9	23	1	
TH M	0.1013368	0.1000533	0	
TH H	0.1232465	0.0661	0.0722788	
TH	0.1124418	0.0833084	0.0297075	
L M	0	0	0	
L H	0	0	100	
L	0	0	100	
PDP M	8.5	7.29	0	
PDP H	9.6	9.67	9	
PDP	9.11	8.22	9	
Procedimiento quirúrgico				
4709	Otra apendicectomía			

GRD 343	Apendicectomía sin diagnóstico principal complicado sin cc/ccm		
----------------	---	--	--

Quirúrgico PR: 1.0000000			
Edad	< 15 años	15-64 años	> 64 años
M	362	641	21
H	551	702	16
M+H	913	1,343	37
TH M	9.1709882	4.5810124	1.0592044
TH H	13.5817654	5.1558014	1.156462
TH	11.4065971	4.8644844	1.0991786
L M	0	0.16	0
L H	0	0	0
L	0	0.07	0
PDP M	3.93	3.11	4.81
PDP H	3.9	4.11	7.56
PDP	3.91	3.63	6

Procedimiento quirúrgico

4701	Apendicectomía laparoscópica
4709	Otra apendicectomía
4711	Apendicectomía incidental laparoscópica
4719	Otra apendicectomía incidental
472X	Drenaje de absceso apendicular

GRD 344	Procedimientos menores en intestino delgado y grueso con ccm		
----------------	---	--	--

Quirúrgico PR: 3.8308698			
Edad	< 15 años	15-64 años	> 64 años
M	1	1	0
H	0	0	0
M+H	1	1	0
TH M	0.0253342	0.0071466	0
TH H	0	0	0
TH	0.0124935	0.0036221	0
L M	100	0	0
L H	0	0	0
L	100	0	0
PDP M	5	8	0
PDP H	0	0	0
PDP	5	8	0

Procedimiento quirúrgico

4500	Incisión de intestino, no especificada de otra manera
------	---

GRD 345	Procedimientos menores en intestino delgado y grueso con cc		
----------------	--	--	--

Quirúrgico PR: 2.6343912			
Edad	< 15 años	15-64 años	> 64 años
M	1	2	0
H	0	0	0
M+H	1	2	0
TH M	0.0253342	0.0142933	0
TH H	0	0	0
TH	0.0124935	0.0072442	0
L M	0	50	0
L H	0	0	0
L	0	50	0
PDP M	9	6.5	0
PDP H	0	0	0
PDP	9	6.5	0

Procedimiento quirúrgico

4500	Incisión de intestino, no especificada de otra manera
------	---

GRD 346	Procedimientos menores en intestino delgado y grueso sin cc/ccm		
----------------	--	--	--

Quirúrgico PR: 2.1724466			
Edad	< 15 años	15-64 años	> 64 años
M	5	7	0
H	13	11	1
M+H	18	18	1
TH M	0.1266711	0.0500266	0
TH H	0.3204409	0.0807889	0.0722788
TH	0.2248836	0.0651979	0.0297075
L M	0	0	0
L H	0	0	0
L	0	0	0
PDP M	11.6	5.71	0
PDP H	8.23	6.09	11
PDP	9.17	5.94	11

Procedimiento quirúrgico

4500	Incisión de intestino, no especificada de otra manera
4503	Incisión de intestino grueso
4511	Endoscopia transabdominal de intestino delgado
4534	Otra eliminación [destrucción o extirpación] de lesión de intestino delgado, salvo duodeno
4549	Otra eliminación de lesión de intestino grueso
4651	Cierre de estoma de intestino delgado
4652	Cierre de estoma de intestino grueso
4791	Apendicostomía
480X	Proctotomía

GRD 349 **Procedimientos en ano y estomas sin cc/ccm**

Quirúrgico		PR: 0.6253530		
Edad	< 15 años	15-64 años	> 64 años	
M	2	16	2	
H	8	30	1	
M+H	10	46	3	
TH M	0.0506684	0.1143466	0.1008766	
TH H	0.1971944	0.2203333	0.0722788	
TH	0.1249353	0.1666167	0.0891226	
L M	0	0	0	
L H	0	0	0	
L	0	0	0	
PDP M	2.5	3.81	2	
PDP H	3.5	4.93	3	
PDP	3.3	4.54	2.33	

Procedimiento quirúrgico

4533	Extirpación local de lesión o tejido de intestino delgado, salvo duodeno
4541	Extirpación de lesión o tejido de intestino grueso
4640	Revisión de estoma intestinal, no especificada de otra manera
4641	Revisión de estoma de intestino delgado
4643	Otra revisión de estoma de intestino grueso
4835	Extirpación local de lesión o tejido rectal
4836	Polipectomía endoscópica del recto
4879	Otra reparación de recto
4901	Incisión de absceso perianal
4902	Otra incisión de tejido perianal
4911	Fistulotomía anal
4912	Fistulectomía anal
4939	Otra extirpación local o eliminación [destrucción] de lesión o de tejido del ano
4946	Extirpación de hemorroides
4959	Otra esfinterotomía anal
496X	Escisión [extirpación] de ano
4993	Otra incisión de ano

GRD 350 **Procedimientos en hernia inguinal y femoral con ccm**

Quirúrgico		PR: 0.9231941		
Edad	< 15 años	15-64 años	> 64 años	
M	0	1	1	
H	0	0	0	
M+H	0	1	1	
TH M	0	0.0071466	0.0504383	
TH H	0	0	0	
TH	0	0.0036221	0.0297075	
L M	0	0	0	
L H	0	0	0	
L	0	0	0	
PDP M	0	1	13	
PDP H	0	0	0	
PDP	0	1	13	

Procedimiento quirúrgico

5300	Reparación unilateral de hernia inguinal, no especificada de otra manera
5301	Reparación de hernia inguinal directa

GRD 351 **Procedimientos en hernia inguinal y femoral con cc**

Quirúrgico		PR: 0.8169548		
Edad	< 15 años	15-64 años	> 64 años	
M	0	0	0	
H	0	0	2	
M+H	0	0	2	
TH M	0	0	0	
TH H	0	0	0.1445577	
TH	0	0	0.0594151	
L M	0	0	0	
L H	0	0	0	
L	0	0	0	
PDP M	0	0	0	
PDP H	0	0	3.5	
PDP	0	0	3.5	

Procedimiento quirúrgico

5300	Reparación unilateral de hernia inguinal, no especificada de otra manera
5301	Reparación de hernia inguinal directa

GRD 352 **Procedimientos en hernia inguinal y femoral sin cc/ccm**

Quirúrgico PR: 0.6035504			
Edad	< 15 años	15-64 años	> 64 años
M	26	91	36
H	62	240	82
M+H	88	331	118
TH M	0.6586897	0.6503465	1.8157791
TH H	1.5282567	1.7626671	5.9268682
TH	1.099431	1.1989161	3.5054885
LM	0	0	0
LH	0	0	1.22
L	0	0	0.85
PDP M	1.27	2.32	4.39
PDP H	1.39	2.42	2.3
PDP	1.35	2.39	2.94

Procedimiento quirúrgico

5300	Reparación unilateral de hernia inguinal, no especificada de otra manera
5301	Reparación de hernia inguinal directa
5302	Reparación de hernia inguinal indirecta
5303	Reparación de hernia inguinal directa con injerto o prótesis
5305	Reparación de hernia inguinal con injerto o prótesis no especificado de otra manera
5310	Reparación bilateral de hernia inguinal, no especificada de otra manera
5311	Reparación bilateral de hernia inguinal directa
5312	Reparación bilateral de hernia inguinal indirecta
5314	Reparación bilateral de hernia inguinal directa con injerto o prótesis
5317	Reparación bilateral de hernia inguinal con injerto o prótesis, no especificada de otra manera
5329	Otra herniorrafia de hernia crural unilateral

GRD 353 **Procedimientos en hernia excepto inguinal y femoral con ccm**

Quirúrgico PR: 2.9536301			
PR sin TI: 1.2070259			
Edad	< 15 años	15-64 años	> 64 años
M	0	0	0
H	0	1	0
M+H	0	1	0
TH M	0	0	0
TH H	0	0.0073444	0
TH	0	0.0036221	0
LM	0	0	0
LH	0	0	0
L	0	0	0
PDP M	0	0	0
PDP H	0	1	0
PDP	0	1	0

Procedimiento quirúrgico

5359	Reparación de otra hernia de la pared abdominal anterior
------	--

GRD 354 **Procedimientos en hernia excepto inguinal y femoral con cc**

Quirúrgico PR: 1.5748623			
Edad	< 15 años	15-64 años	> 64 años
M	0	3	1
H	0	0	1
M+H	0	3	2
TH M	0	0.0214399	0.0504383
TH H	0	0	0.0722788
TH	0	0.0108663	0.0594151
LM	0	0	0
LH	0	0	0
L	0	0	0
PDP M	0	3.67	10
PDP H	0	0	6
PDP	0	3.67	8

Procedimiento quirúrgico

5349	Otra herniorrafia umbilical
5359	Reparación de otra hernia de la pared abdominal anterior
5361	Reparación de hernia incisional [eventración] con prótesis

GRD 355 **Procedimientos en hernia excepto inguinal y femoral sin cc/ccm**

Quirúrgico		PR: 0.6335510		
Edad	< 15 años	15-64 años	> 64 años	
M	11	146	28	
H	12	104	13	
M+H	23	250	41	
TH M	0.2786764	1.0434131	1.4122726	
TH H	0.2957916	0.7638224	0.9396254	
TH	0.2873513	0.9055258	1.2180087	
L M	0	0	0	
L H	0	0.96	7.69	
L	0	0.4	2.44	
PDP M	2.64	2.46	4	
PDP H	4.17	2.4	3.31	
PDP	3.43	2.44	3.78	

Procedimiento quirúrgico

5341	Reparación de hernia umbilical con prótesis
5349	Otra herniorrafia umbilical
5351	Reparación de hernia incisional [eventración]
5359	Reparación de otra hernia de la pared abdominal anterior
5361	Reparación de hernia incisional [eventración] con prótesis
5369	Reparación de otra hernia de la pared abdominal anterior con prótesis
539X	Otra reparación de hernia
5471	Reparación de gastroquisis
5472	Otra reparación de pared abdominal

GRD 356 **Otros procedimientos en quirófano del sistema digestivo con ccm**

Quirúrgico		PR: 2.5434666		
Edad	< 15 años	15-64 años	> 64 años	
M	4	11	6	
H	9	19	6	
M+H	13	30	12	
TH M	0.1013368	0.0786133	0.3026298	
TH H	0.2218437	0.1395444	0.4336732	
TH	0.1624159	0.1086631	0.3564904	
L M	50	63.64	100	
L H	0	63.16	83.33	
L	15.38	63.33	91.67	
PDP M	22	6.18	10	
PDP H	21.67	10.32	14.67	
PDP	21.77	8.8	12.33	

Procedimiento quirúrgico

3998	Control de hemorragia, no especificado de otra manera
5123	Colecistectomía laparoscópica
5411	Laparotomía exploradora
5419	Otra laparotomía
5421	Laparoscopia

GRD 357 **Otros procedimientos en quirófano del sistema digestivo con cc**

Quirúrgico		PR: 2.3038184		
Edad	< 15 años	15-64 años	> 64 años	
M	3	7	5	
H	3	12	5	
M+H	6	19	10	
TH M	0.0760026	0.0500266	0.2521915	
TH H	0.0739479	0.0881333	0.3613944	
TH	0.0749612	0.06882	0.2970753	
L M	0	14.29	40	
L H	0	8.33	40	
L	0	10.53	40	
PDP M	8.67	9.71	9.4	
PDP H	13.33	18.17	20	
PDP	11	15.05	14.7	

Procedimiento quirúrgico

5123	Colecistectomía laparoscópica
5411	Laparotomía exploradora
5419	Otra laparotomía
5493	Creación de fístula cutáneoperitoneal
8622	Desbridamiento escisional de herida, infección o quemadura

GRD 358	Otros procedimientos en quirófano del sistema digestivo sin CC/CCM		
----------------	---	--	--

Quirúrgico	PR: 1.3780413		
Edad	< 15 años	15-64 años	> 64 años
M	45	78	23
H	67	108	13
M+H	112	186	36
TH M	1.1400399	0.5574398	1.1600811
TH H	1.6515032	0.7932002	0.9396254
TH	1.3992759	0.6737112	1.0694711
L M	0	5.13	13.04
L H	0	6.48	23.08
L	0	5.91	16.67
PDP M	6.22	7.64	13.91
PDP H	7.63	10.57	9.92
PDP	7.06	9.34	12.47

Procedimiento quirúrgico

3998	Control de hemorragia, no especificado de otra manera
415X	Esplenectomía total
5012	Biopsia abierta de hígado
5103	Otra colecistectomía
5122	Colecistectomía
5123	Colecistectomía laparoscópica
540X	Incisión de pared abdominal
5411	Laparotomía exploradora
5419	Otra laparotomía
5421	Laparoscopia
5422	Biopsia de pared abdominal u ombligo
544X	Escisión o eliminación de tejido peritoneal
5462	Cierre retardado de herida abdominal en fase de granulación
5493	Creación de fístula cutáneooperitoneal
5495	Incisión de peritoneo
8622	Desbridamiento escisional de herida, infección o quemadura
863X	Otra extirpación local o destrucción de lesión o tejido de piel y tejido subcutáneo

Médico

GRD 368	Trastornos esofágicos mayores con ccm		
----------------	--	--	--

Médico	PR: 3.3582819		
	PR sin TI: 1.0466453		
Edad	< 15 años	15-64 años	> 64 años
M	0	2	0
H	0	2	1
M+H	0	4	1
TH M	0	0.0142933	0
TH H	0	0.0146888	0.0722788
TH	0	0.0144884	0.0297075
L M	0	0	0
L H	0	0	0
L	0	0	0
PDP M	0	19	0
PDP H	0	7	7
PDP	0	13	7

Diagnóstico principal

I850	Várices esofágicas con hemorragia
I859	Várices esofágicas sin hemorragia
K226	Síndrome de laceración y hemorragia gastroesofágicas

GRD 369	Trastornos esofágicos mayores con cc		
----------------	---	--	--

Médico	PR: 1.2039908		
Edad	< 15 años	15-64 años	> 64 años
M	0	0	0
H	0	7	1
M+H	0	7	1
TH M	0	0	0
TH H	0	0.0514111	0.0722788
TH	0	0.0253547	0.0297075
L M	0	0	0
L H	0	14.29	0
L	0	14.29	0
PDP M	0	0	0
PDP H	0	5.86	4
PDP	0	5.86	4

Diagnóstico principal

I850	Várices esofágicas con hemorragia
I859	Várices esofágicas sin hemorragia

GRD 370 **Trastornos esofágicos mayores sin cc/ccm**

Médico		PR: 0.5873274		
Edad	< 15 años	15-64 años	> 64 años	
M	7	7	0	
H	2	11	2	
M+H	9	18	2	
TH M	0.1773395	0.0500266	0	
TH H	0.0492986	0.0807889	0.1445577	
TH	0.1124418	0.0651979	0.0594151	
L M	0	0	0	
L H	0	0	0	
L	0	0	0	
PDP M	2.71	2.86	0	
PDP H	5	2.09	1	
PDP	3.22	2.39	1	

Diagnóstico principal

I850	Várices esofágicas con hemorragia
I859	Várices esofágicas sin hemorragia
K223	Perforación del esófago
Q390	Atresia del esófago sin mención de fístula
Q391	Atresia del esófago con fístula traqueoesofágica
T281	Quemadura del esófago
T286	Corrosión del esófago

GRD 371 **Trastornos gastrointestinales mayores e infecciones peritoneales con ccm**

Médico		PR: 1.2056752		
Edad	< 15 años	15-64 años	> 64 años	
M	0	3	3	
H	0	4	0	
M+H	0	7	3	
TH M	0	0.0214399	0.1513149	
TH H	0	0.0293777	0	
TH	0	0.0253547	0.0891226	
L M	0	100	66.67	
L H	0	0	0	
L	0	42.86	66.67	
PDP M	0	2.67	6.33	
PDP H	0	20.25	0	
PDP	0	12.71	6.33	

Diagnóstico principal

A040	Infección debida a <i>Escherichia coli</i> enteropatógena
A183	Tuberculosis de los intestinos, el peritoneo y los ganglios mesentéricos
K650	Peritonitis aguda
K659	Peritonitis, no especificada

GRD 372 **Trastornos gastrointestinales mayores e infecciones peritoneales con cc**

Médico		PR: 0.9797474		
Edad	< 15 años	15-64 años	> 64 años	
M	1	5	0	
H	5	6	0	
M+H	6	11	0	
TH M	0.0253342	0.0357333	0	
TH H	0.1232465	0.0440666	0	
TH	0.0749612	0.0398431	0	
L M	0	20	0	
L H	0	0	0	
L	0	9.09	0	
PDP M	5	12.8	0	
PDP H	5.4	10.33	0	
PDP	5.33	11.45	0	

Diagnóstico principal

A020	Enteritis debida a <i>Salmonella</i>
A049	Infección intestinal bacteriana, no especificada
A060	Disentería amebiana aguda
K353	Apendicitis aguda con peritonitis localizada
K650	Peritonitis aguda
K658	Otras peritonitis
K659	Peritonitis, no especificada

GRD 373 **Trastornos gastrointestinales mayores e infecciones peritoneales sin cc/ccm**

Médico		PR: 0.8604961		
Edad	< 15 años	15-64 años	> 64 años	
M	3	10	1	
H	8	21	3	
M+H	11	31	4	
TH M	0.0760026	0.0714666	0.0504383	
TH H	0.1971944	0.1542333	0.2168366	
TH	0.1374289	0.1122852	0.1188301	
L M	33.33	10	0	
L H	0	9.52	0	
L	9.09	9.68	0	
PDP M	4	14.3	10	
PDP H	5	10.29	9	
PDP	4.73	11.58	9.25	

Diagnóstico principal

A020	Enteritis debida a <i>Salmonella</i>
A047	Enterocolitis debida a <i>Clostridium difficile</i>
A060	Disentería amebiana aguda
B690	Cisticercosis del sistema nervioso central
K352	Apendicitis aguda con peritonitis generalizada
K353	Apendicitis aguda con peritonitis localizada
K650	Peritonitis aguda
K658	Otras peritonitis
K659	Peritonitis, no especificada

GRD 374 Neoplasias malignas del sistema digestivo con ccm

Médico		PR: 1.3402815		
Edad	< 15 años	15-64 años	> 64 años	
M	0	1	0	
H	0	1	1	
M+H	0	2	1	
TH M	0	0.0071466	0	
TH H	0	0.0073444	0.0722788	
TH	0	0.0072442	0.0297075	
L M	0	0	0	
L H	0	0	0	
L	0	0	0	
PDP M	0	12	0	
PDP H	0	11	2	
PDP	0	11.5	2	

Diagnóstico principal

C188	Lesión de sitios contiguos del colon
C189	Tumor maligno del colon, parte no especificada
D375	Tumor de comportamiento incierto o desconocido del recto

GRD 375 Neoplasias malignas del sistema digestivo con cc

Médico		PR: 1.0993088		
Edad	< 15 años	15-64 años	> 64 años	
M	0	2	0	
H	0	2	2	
M+H	0	4	2	
TH M	0	0.0142933	0	
TH H	0	0.0146888	0.1445577	
TH	0	0.0144884	0.0594151	
L M	0	0	0	
L H	0	0	50	
L	0	0	50	
PDP M	0	4	0	
PDP H	0	11	20	
PDP	0	7.5	20	

Diagnóstico principal

C169	Tumor maligno del estómago, parte no especificada
C189	Tumor maligno del colon, parte no especificada
D374	Tumor de comportamiento incierto o desconocido del colon
D377	Tumor de comportamiento incierto o desconocido de otros órganos digestivos especificados

GRD 376 Neoplasias malignas del sistema digestivo sin cc/ccm

Médico		PR: 0.7355060		
Edad	< 15 años	15-64 años	> 64 años	
M	0	1	4	
H	0	6	3	
M+H	0	7	7	
TH M	0	0.0071466	0.2017532	
TH H	0	0.0440666	0.2168366	
TH	0	0.0253547	0.2079527	
L M	0	0	25	
L H	0	0	0	
L	0	0	14.29	
PDP M	0	1	6.5	
PDP H	0	12.17	7.33	
PDP	0	10.57	6.86	

Diagnóstico principal

C159	Tumor maligno del esófago, parte no especificada
C169	Tumor maligno del estómago, parte no especificada
C188	Lesión de sitios contiguos del colon
C189	Tumor maligno del colon, parte no especificada
C20X	Tumor maligno del recto
C481	Tumor maligno de parte especificada del peritoneo
C786	Tumor maligno secundario del peritoneo y del retroperitoneo
D010	Carcinoma in situ del colon
D371	Tumor de comportamiento incierto o desconocido del estómago
D374	Tumor de comportamiento incierto o desconocido del colon
D375	Tumor de comportamiento incierto o desconocido del recto

GRD 377 Hemorragia gastrointestinal con ccm

Médico		PR: 0.9739729		
Edad	< 15 años	15-64 años	> 64 años	
M	0	5	13	
H	0	26	11	
M+H	0	31	24	
TH M	0	0.0357333	0.655698	
TH H	0	0.1909556	0.7950676	
TH	0	0.1122852	0.7129807	
L M	0	60	38.46	
L H	0	53.85	45.45	
L	0	54.84	41.67	
PDP M	0	6.4	6.54	
PDP H	0	4.19	4.82	
PDP	0	4.55	5.75	

Diagnóstico principal

K260	Úlcera duodenal, aguda con hemorragia
K264	Úlcera duodenal, crónica o no especificada, con hemorragia
K270	Úlcera péptica, de sitio no especificado, aguda con hemorragia
K920	Hematemesis
K922	Hemorragia gastrointestinal, no especificada

GRD 378 Hemorragia gastrointestinal con cc

Médico		PR: 0.9218758		
Edad	< 15 años	15-64 años	> 64 años	
M	0	5	4	
H	0	11	9	
M+H	0	16	13	
TH M	0	0.0357333	0.2017532	
TH H	0	0.0807889	0.6505099	
TH	0	0.0579536	0.3861979	
L M	0	20	0	
L H	0	27.27	22.22	
L	0	25	15.38	
PDP M	0	6.6	12.25	
PDP H	0	7.09	7.89	
PDP	0	6.94	9.23	

Diagnóstico principal

K250	Úlcera gástrica, aguda con hemorragia
K272	Úlcera péptica, de sitio no especificado, aguda con hemorragia y perforación
K290	Gastritis aguda hemorrágica
K920	Hematemesis
K922	Hemorragia gastrointestinal, no especificada

GRD 379 Hemorragia gastrointestinal sin cc/ccm

Médico		PR: 0.7318005		
Edad	< 15 años	15-64 años	> 64 años	
M	5	27	14	
H	9	58	16	
M+H	14	85	30	
TH M	0.1266711	0.1929599	0.7061363	
TH H	0.2218437	0.4259778	1.156462	
TH	0.1749095	0.3078788	0.8912259	
L M	0	3.7	28.57	
L H	0	12.07	18.75	
L	0	9.41	23.33	
PDP M	6.2	6.52	7.14	
PDP H	4.22	5.69	4.56	
PDP	4.93	5.95	5.77	

Diagnóstico principal

K250	Úlcera gástrica, aguda con hemorragia
K260	Úlcera duodenal, aguda con hemorragia
K264	Úlcera duodenal, crónica o no especificada, con hemorragia
K284	Úlcera gastroyeyunal, crónica o no especificada, con hemorragia
K290	Gastritis aguda hemorrágica
K920	Hematemesis
K921	Melena
K922	Hemorragia gastrointestinal, no especificada

GRD 380 Úlcera péptica complicada con ccm

Médico		PR: 3.2050560		
		PR sin TI: 0.9170630		
Edad	< 15 años	15-64 años	> 64 años	
M	0	0	1	
H	0	1	0	
M+H	0	1	1	
TH M	0	0	0.0504383	
TH H	0	0.0073444	0	
TH	0	0.0036221	0.0297075	
L M	0	0	0	
L H	0	100	0	
L	0	100	0	
PDP M	0	0	1	
PDP H	0	29	0	
PDP	0	29	1	

Diagnóstico principal

K221	Úlcera del esófago
K251	Úlcera gástrica, aguda con perforación

GRD 381		Úlcera péptica complicada con cc		
Médico		PR: 1.2213220		
Edad	< 15 años	15-64 años	> 64 años	
M	0	0	0	
H	1	0	0	
M+H	1	0	0	
TH M	0	0	0	
TH H	0.0246493	0	0	
TH	0.0124935	0	0	
LM	0	0	0	
LH	0	0	0	
L	0	0	0	
PDP M	0	0	0	
PDP H	3	0	0	
PDP	3	0	0	

Diagnóstico principal

K251	Úlcera gástrica, aguda con perforación
------	--

GRD 383		Úlcera péptica no complicada con ccm		
Médico		PR: 0.8514211		
Edad	< 15 años	15-64 años	> 64 años	
M	0	0	0	
H	0	1	0	
M+H	0	1	0	
TH M	0	0	0	
TH H	0	0.0073444	0	
TH	0	0.0036221	0	
LM	0	0	0	
LH	0	0	0	
L	0	0	0	
PDP M	0	0	0	
PDP H	0	32	0	
PDP	0	32	0	

Diagnóstico principal

K269	Úlcera duodenal, no especificada como aguda ni crónica, sin hemorragia ni perforación
------	---

GRD 382		Úlcera péptica complicada sin cc/ccm		
Médico		PR: 0.7809629		
Edad	< 15 años	15-64 años	> 64 años	
M	1	3	0	
H	0	4	1	
M+H	1	7	1	
TH M	0.0253342	0.0214399	0	
TH H	0	0.0293777	0.0722788	
TH	0.0124935	0.0253547	0.0297075	
LM	0	0	0	
LH	0	0	0	
L	0	0	0	
PDP M	9	1	0	
PDP H	0	2.25	1	
PDP	9	1.71	1	

Diagnóstico principal

K221	Úlcera del esófago
K227	Esófago de Barrett
K271	Úlcera péptica, de sitio no especificado, aguda con perforación
K311	Estenosis pilórica hipertrófica del adulto
Q430	Divertículo de Meckel

GRD 384		Úlcera péptica no complicada sin ccm		
Médico		PR: 0.7599562		
Edad	< 15 años	15-64 años	> 64 años	
M	0	8	0	
H	0	7	1	
M+H	0	15	1	
TH M	0	0.0571733	0	
TH H	0	0.0514111	0.0722788	
TH	0	0.0543315	0.0297075	
LM	0	0	0	
LH	0	0	0	
L	0	0	0	
PDP M	0	1.5	0	
PDP H	0	4.14	1	
PDP	0	2.73	1	

Diagnóstico principal

K259	Úlcera gástrica, no especificada como aguda ni crónica, sin hemorragia ni perforación
K269	Úlcera duodenal, no especificada como aguda ni crónica, sin hemorragia ni perforación
K273	Úlcera péptica, de sitio no especificado, aguda sin hemorragia ni perforación
K279	Úlcera péptica, de sitio no especificado, no especificada como aguda ni crónica, sin hemorragia ni perforación

GRD 386		Enfermedad intestinal inflamatoria con cc		
Médico		PR: 1.5334256		
Edad	< 15 años	15-64 años	> 64 años	
M	1	0	0	
H	0	0	0	
M+H	1	0	0	
TH M	0.0253342	0	0	
TH H	0	0	0	
TH	0.0124935	0	0	
LM	0	0	0	
LH	0	0	0	
L	0	0	0	
PDP M	5	0	0	
PDP H	0	0	0	
PDP	5	0	0	

Diagnóstico principal

K512	Proctitis (crónica) ulcerativa
------	--------------------------------

GRD 388		Obstrucción gastrointestinal con ccm		
Médico		PR: 1.1594069		
Edad	< 15 años	15-64 años	> 64 años	
M	0	1	1	
H	3	2	1	
M+H	3	3	2	
TH M	0	0.0071466	0.0504383	
TH H	0.0739479	0.0146888	0.0722788	
TH	0.0374806	0.0108663	0.0594151	
LM	0	100	100	
LH	33.33	100	100	
L	33.33	100	100	
PDP M	0	48	7	
PDP H	20.33	10.5	1	
PDP	20.33	23	4	

Diagnóstico principal

K561	Invaginación
K565	Adherencias [bridas] intestinales con obstrucción
K566	Otras obstrucciones intestinales y las no especificadas

GRD 387		Enfermedad intestinal inflamatoria sin cc/ccm		
Médico		PR: 2.0954025		
Edad	< 15 años	15-64 años	> 64 años	
M	2	3	0	
H	2	2	1	
M+H	4	5	1	
TH M	0.0506684	0.0214399	0	
TH H	0.0492986	0.0146888	0.0722788	
TH	0.0499741	0.0181105	0.0297075	
LM	0	0	0	
LH	0	0	0	
L	0	0	0	
PDP M	1	1.33	0	
PDP H	5.5	8	1	
PDP	3.25	4	1	

Diagnóstico principal

K500	Enfermedad de Crohn del intestino delgado
K508	Otros tipos de enfermedad de Crohn
K512	Proctitis (crónica) ulcerativa
K519	Colitis ulcerativa, sin otra especificación

GRD 389		Obstrucción gastrointestinal con cc		
Médico		PR: 0.6545338		
Edad	< 15 años	15-64 años	> 64 años	
M	4	3	1	
H	3	1	0	
M+H	7	4	1	
TH M	0.1013368	0.0214399	0.0504383	
TH H	0.0739479	0.0073444	0	
TH	0.0874547	0.0144884	0.0297075	
LM	0	0	0	
LH	0	0	0	
L	0	0	0	
PDP M	4.75	5.67	6	
PDP H	8.67	22	0	
PDP	6.43	9.75	6	

Diagnóstico principal

K560	Íleo paralítico
K562	Vólvulo
K564	Otras obstrucciones del intestino
K566	Otras obstrucciones intestinales y las no especificadas
K567	Íleo, no especificado

GRD 390	Obstrucción gastrointestinal sin cc/ccm		
---------	---	--	--

Médico PR: 0.5682664

Edad	< 15 años	15-64 años	> 64 años
M	27	19	8
H	29	44	5
M+H	56	63	13
TH M	0.6840239	0.1357866	0.4035064
TH H	0.7148297	0.3231556	0.3613944
TH	0.6996379	0.2281925	0.3861979
L M	0	0	12.5
L H	0	0	0
L	0	0	7.69
PDP M	7.78	4.42	11
PDP H	3.31	4.02	7.6
PDP	5.46	4.14	9.69

Diagnóstico principal

K560	Íleo paralítico
K561	Invaginación
K562	Vólvulo
K564	Otras obstrucciones del intestino
K565	Adherencias [bridias] intestinales con obstrucción
K566	Otras obstrucciones intestinales y las no especificadas
K567	Íleo, no especificado

GRD 391	Esofagitis, gastroenteritis y alteraciones misceláneas digestivas con ccm		
---------	---	--	--

Médico PR: 0.7477127

Edad	< 15 años	15-64 años	> 64 años
M	9	1	2
H	8	4	1
M+H	17	5	3
TH M	0.2280079	0.0071466	0.1008766
TH H	0.1971944	0.0293777	0.0722788
TH	0.2123901	0.0181105	0.0891226
L M	0	0	0
L H	0	0	0
L	0	0	0
PDP M	11.67	6	3
PDP H	4.75	3.25	10
PDP	8.41	3.8	5.33

Diagnóstico principal

A090	Otras gastroenteritis y colitis de origen infeccioso, no especificadas
A099	Gastroenteritis y colitis de origen no especificado
K20X	Esofagitis
K219	Enfermedad del reflujo gastroesofágico sin esofagitis
K291	Otras gastritis agudas
K295	Gastritis crónica, no especificada
K449	Hernia diafragmática sin obstrucción ni gangrena
K572	Enfermedad diverticular del intestino grueso con perforación y absceso

GRD 392	Esofagitis, gastroenteritis y alteraciones misceláneas digestivas sin ccm		
----------------	--	--	--

Médico	PR: 0.4186072		
Edad	< 15 años	15-64 años	> 64 años
M	226	143	24
H	283	101	13
M+H	509	244	37
TH M	5.7255341	1.0219731	1.2105194
TH H	6.9757524	0.741789	0.9396254
TH	6.3592091	0.8837932	1.0991786
L M	0	0	0
L H	0	0	0
L	0	0	0
PDP M	3.78	1.98	1.33
PDP H	3.87	2.66	3.92
PDP	3.83	2.26	2.24

Diagnóstico principal

A059	Intoxicación alimentaria bacteriana, no especificada
A084	Infección intestinal viral, sin otra especificación
A090	Otras gastroenteritis y colitis de origen infeccioso, no especificadas
A099	Gastroenteritis y colitis de origen no especificado
B829	Parasitosis intestinal, sin otra especificación
E739	Intolerancia a la lactosa, no especificada
K20X	Esofagitis
K210	Enfermedad del reflujo gastroesofágico con esofagitis
K219	Enfermedad del reflujo gastroesofágico sin esofagitis
K222	Obstrucción del esófago
K228	Otras enfermedades especificadas del esófago
K291	Otras gastritis agudas
K292	Gastritis alcohólica
K293	Gastritis crónica superficial
K294	Gastritis crónica atrófica
K295	Gastritis crónica, no especificada
K296	Otras gastritis
K297	Gastritis, no especificada
K298	Duodenitis
K299	Gastroduodenitis, no especificada
K30X	Dispepsia
K317	Pólipo del estómago y del duodeno
K318	Otras enfermedades especificadas del estómago y del duodeno
K319	Enfermedad del estómago y del duodeno, no especificada
K449	Hernia diafragmática sin obstrucción ni gangrena

K523	Colitis de etiología indeterminada
K529	Colitis y gastroenteritis no infecciosas, no especificadas
K571	Enfermedad diverticular del intestino delgado sin perforación ni absceso
K573	Enfermedad diverticular del intestino grueso sin perforación ni absceso
K580	Síndrome del colon irritable con diarrea
K589	Síndrome del colon irritable sin diarrea
K590	Constipación
K591	Diarrea funcional
K904	Malabsorción debida a intolerancia, no clasificada en otra parte
K909	Malabsorción intestinal, no especificada
R100	Abdomen agudo
R101	Dolor abdominal localizado en parte superior
R104	Otros dolores abdominales y los no especificados

GRD 393 Otros diagnósticos del sistema digestivo con ccm

Médico PR: 1.1210139			
Edad	< 15 años	15-64 años	> 64 años
M	3	6	4
H	2	4	1
M+H	5	10	5
TH M	0.0760026	0.0428799	0.2017532
TH H	0.0492986	0.0293777	0.0722788
TH	0.0624677	0.036221	0.1485376
L M	66.67	33.33	100
L H	0	75	100
L	40	50	100
PDP M	3	9.5	8
PDP H	9	16.75	7
PDP	5.4	12.4	7.8

Diagnóstico principal

K358	Otras apendicitis agudas, y las no especificadas
K37X	Apendicitis, no especificada
K409	Hernia inguinal unilateral o no especificada, sin obstrucción ni gangrena
K430	Hernia ventral con obstrucción, sin gangrena
K460	Hernia abdominal no especificada, con obstrucción, sin gangrena
K559	Trastorno vascular del intestino, no especificado
K579	Enfermedad diverticular del intestino, parte no especificada, sin perforación ni absceso
K631	Perforación del intestino (no traumática)
K632	Fístula del intestino
K929	Enfermedad del sistema digestivo, no especificada
Q419	Ausencia, atresia y estenosis congénita del intestino delgado, parte no especificada

GRD 394 Otros diagnósticos del sistema digestivo con cc

Médico PR: 0.8523401			
Edad	< 15 años	15-64 años	> 64 años
M	3	2	3
H	7	8	2
M+H	10	10	5
TH M	0.0760026	0.0142933	0.1513149
TH H	0.1725451	0.0587555	0.1445577
TH	0.1249353	0.036221	0.1485376
L M	0	0	0
L H	0	0	50
L	0	0	20
PDP M	9.33	17	9.33
PDP H	6.14	9.88	3
PDP	7.1	11.3	6.8

Diagnóstico principal

D131	Tumor benigno del estómago
K358	Otras apendicitis agudas, y las no especificadas
K37X	Apendicitis, no especificada
K401	Hernia inguinal bilateral, con gangrena
K403	Hernia inguinal unilateral o no especificada, con obstrucción, sin gangrena
K404	Hernia inguinal unilateral o no especificada, con gangrena
K409	Hernia inguinal unilateral o no especificada, sin obstrucción ni gangrena
K469	Hernia abdominal no especificada, sin obstrucción ni gangrena
K579	Enfermedad diverticular del intestino, parte no especificada, sin perforación ni absceso
K632	Fístula del intestino
K638	Otras enfermedades especificadas del intestino
K660	Adherencias peritoneales
K929	Enfermedad del sistema digestivo, no especificada
Q400	Estenosis hipertrófica congénita del píloro
Q422	Ausencia, atresia y estenosis congénita del ano, con fístula
Q423	Ausencia, atresia y estenosis congénita del ano, sin fístula
Q439	Malformación congénita del intestino, no especificada

GRD 395 Otros diagnósticos del sistema digestivo sin cc/ccm

Médico		PR: 0.5610111		
Edad	< 15 años	15-64 años	> 64 años	
M	119	118	12	
H	176	146	16	
M+H	295	264	28	
TH M	3.0147723	0.8433065	0.6052597	
TH H	4.3382771	1.0722891	1.156462	
TH	3.6855927	0.9562352	0.8318108	
L M	0.84	0	0	
L H	0	0	0	
L	0.34	0	0	
PDP M	3.82	4.39	8.08	
PDP H	3.77	3.81	2.81	
PDP	3.79	4.07	5.07	

Diagnóstico principal

D131	Tumor benigno del estómago
I880	Linfadenitis mesentérica inespecífica
K358	Otras apendicitis agudas, y las no especificadas
K36X	Otros tipos de apendicitis
K37X	Apendicitis, no especificada
K400	Hernia inguinal bilateral con obstrucción, sin gangrena
K402	Hernia inguinal bilateral, sin obstrucción ni gangrena
K403	Hernia inguinal unilateral o no especificada, con obstrucción, sin gangrena
K409	Hernia inguinal unilateral o no especificada, sin obstrucción ni gangrena
K420	Hernia umbilical con obstrucción, sin gangrena
K429	Hernia umbilical sin obstrucción ni gangrena
K432	Hernia incisional sin obstrucción ni gangrena
K439	Hernia ventral sin obstrucción ni gangrena
K460	Hernia abdominal no especificada, con obstrucción, sin gangrena
K469	Hernia abdominal no especificada, sin obstrucción, ni gangrena
K575	Enfermedad diverticular de ambos intestinos, sin perforación ni absceso
K579	Enfermedad diverticular del intestino, parte no especificada, sin perforación ni absceso
K600	Fisura anal aguda
K601	Fisura anal crónica
K605	Fístula anorrectal
K610	Absceso anal
K621	Pólipo rectal
K623	Prolapso rectal

K629	Enfermedad del ano y del recto, no especificada
K631	Perforación del intestino (no traumática)
K632	Fístula del intestino
K635	Pólipo del colon
K638	Otras enfermedades especificadas del intestino
K641	Hemorroides de segundo grado
K648	Otras hemorroides especificadas
K649	Hemorroides, sin otra especificación
K660	Adherencias peritoneales
K661	Hemoperitoneo
K914	Disfunción de colostomía o enterostomía
K928	Otras enfermedades especificadas del sistema digestivo
N822	Fístula de la vagina al intestino delgado
N823	Fístula de la vagina al intestino grueso
Q400	Estenosis hipertrófica congénita del píloro
Q401	Hernia hiatal congénita
Q411	Ausencia, atresia y estenosis congénita del yeyuno
Q419	Ausencia, atresia y estenosis congénita del intestino delgado, parte no especificada
Q420	Ausencia, atresia y estenosis congénita del recto, con fístula
Q422	Ausencia, atresia y estenosis congénita del ano, con fístula
Q423	Ausencia, atresia y estenosis congénita del ano, sin fístula
Q431	Enfermedad de Hirschsprung
Q439	Malformación congénita del intestino, no especificada
Q793	Gastrosquisis
S363	Traumatismo del estómago
T181	Cuerpo extraño en el esófago
T183	Cuerpo extraño en el intestino delgado
T184	Cuerpo extraño en el colon
T185	Cuerpo extraño en el ano y en el recto
T189	Cuerpo extraño en el tubo digestivo, parte no especificada
Z432	Atención de ileostomía
Z433	Atención de colostomía

CDM 07 ENFERMEDADES Y TRASTORNOS DEL SISTEMA HEPATOBILIAR Y PÁNCREAS

Quirúrgico

GRD 405	Procedimientos en páncreas, hígado y vías hepáticas con ccm		
Quirúrgico	PR: 11.9726481		
	PR sin TI: 4.4795696		
Edad	< 15 años	15-64 años	> 64 años
M	0	0	0
H	0	1	0
M+H	0	1	0
TH M	0	0	0
TH H	0	0.0073444	0
TH	0	0.0036221	0
LM	0	0	0
LH	0	0	0
L	0	0	0
PDP M	0	0	0
PDP H	0	27	0
PDP	0	27	0
Procedimiento quirúrgico			
5061	Sutura de lesión hepática		

GRD 406	Procedimientos en páncreas, hígado y vías hepáticas con cc		
Quirúrgico	PR: 3.4161579		
Edad	< 15 años	15-64 años	> 64 años
M	0	2	0
H	0	1	0
M+H	0	3	0
TH M	0	0.0142933	0
TH H	0	0.0073444	0
TH	0	0.0108663	0
LM	0	0	0
LH	0	0	0
L	0	0	0
PDP M	0	24.5	0
PDP H	0	3	0
PDP	0	17.33	0
Procedimiento quirúrgico			
5061	Sutura de lesión hepática		
5201	Drenaje de quiste, pseudoquiste y absceso pancreático por catéter		

GRD 407	Procedimientos en páncreas, hígado y vías hepáticas sin cc/ccm		
Quirúrgico	PR: 2.0780366		
Edad	< 15 años	15-64 años	> 64 años
M	0	2	0
H	1	5	1
M+H	1	7	1
TH M	0	0.0142933	0
TH H	0.0246493	0.0367222	0.0722788
TH	0.0124935	0.0253547	0.0297075
LM	0	0	0
LH	0	0	0
L	0	0	0
PDP M	0	1.5	0
PDP H	36	17	18
PDP	36	12.57	18
Procedimiento quirúrgico			
500X	Hepatotomía		
5029	Otra eliminación de lesión de hígado		
5061	Sutura de lesión hepática		
5182	Esfinterotomía pancreática [y biliar]		
5299	Otra operación de páncreas		

GRD 408	Procedimientos en el tracto biliar excepto solo colecistectomía con o sin exploración de vías biliares con ccm		
Quirúrgico	PR: 2.8952858		
Edad	< 15 años	15-64 años	> 64 años
M	0	1	0
H	0	1	0
M+H	0	2	0
TH M	0	0.0071466	0
TH H	0	0.0073444	0
TH	0	0.0072442	0
LM	0	0	0
LH	0	0	0
L	0	0	0
PDP M	0	4	0
PDP H	0	19	0
PDP	0	11.5	0
Procedimiento quirúrgico			
5132	Anastomosis de vesícula biliar a intestino		
5159	Incisión de otro conducto biliar		

GRD 409 Procedimientos en el tracto biliar excepto solo colecistectomía con o sin exploración de vías biliares con cc

Quirúrgico		PR: 3.0283520		
Edad	< 15 años	15-64 años	> 64 años	
M	0	1	0	
H	0	1	0	
M+H	0	2	0	
TH M	0	0.0071466	0	
TH H	0	0.0073444	0	
TH	0	0.0072442	0	
LM	0	0	0	
LH	0	0	0	
L	0	0	0	
PDP M	0	18	0	
PDP H	0	16	0	
PDP	0	17	0	

Procedimiento quirúrgico

5104	Otra colecistotomía
5159	Incisión de otro conducto biliar

GRD 410 Procedimientos en el tracto biliar excepto solo colecistectomía con o sin exploración de vías biliares sin cc/ccm

Quirúrgico		PR: 1.7321765		
Edad	< 15 años	15-64 años	> 64 años	
M	0	2	1	
H	0	1	0	
M+H	0	3	1	
TH M	0	0.0142933	0.0504383	
TH H	0	0.0073444	0	
TH	0	0.0108663	0.0297075	
LM	0	0	0	
LH	0	0	0	
L	0	0	0	
PDP M	0	9	26	
PDP H	0	6	0	
PDP	0	8	26	

Procedimiento quirúrgico

5103	Otra colecistectomía
5104	Otra colecistotomía
5139	Otra anastomosis del conducto biliar
5172	Coledocoplastia

GRD 414 Colecistectomía no laparoscópica, sin exploración de vías biliares con ccm

Quirúrgico		PR: 1.5459208		
Edad	< 15 años	15-64 años	> 64 años	
M	0	43	3	
H	0	18	3	
M+H	0	61	6	
TH M	0	0.3073066	0.1513149	
TH H	0	0.1322	0.2168366	
TH	0	0.2209483	0.1782452	
LM	0	2.33	33.33	
LH	0	0	33.33	
L	0	1.64	33.33	
PDP M	0	9.23	7.33	
PDP H	0	10.33	11	
PDP	0	9.56	9.17	

Procedimiento quirúrgico

5122	Colecistectomía
------	-----------------

GRD 415 Colecistectomía no laparoscópica, sin exploración de vías biliares con cc

Quirúrgico		PR: 1.3713772		
Edad	< 15 años	15-64 años	> 64 años	
M	0	45	2	
H	0	24	4	
M+H	0	69	6	
TH M	0	0.3215999	0.1008766	
TH H	0	0.1762667	0.2891155	
TH	0	0.2499251	0.1782452	
LM	0	2.22	50	
LH	0	0	0	
L	0	1.45	16.67	
PDP M	0	8.27	18.5	
PDP H	0	8.96	11.25	
PDP	0	8.51	13.67	

Procedimiento quirúrgico

5121	Otra colecistectomía parcial
5122	Colecistectomía

GRD 416		Colecistectomía no laparoscópica, sin exploración de vías biliares sin cc/ccm		
Quirúrgico		PR: 0.7996952		
Edad	< 15 años	15-64 años	> 64 años	
M	1	382	21	
H	1	151	24	
M+H	2	533	45	
TH M	0.0253342	2.7300261	1.0592044	
TH H	0.0246493	1.1090114	1.7346931	
TH	0.0249871	1.9305809	1.3368388	
L M	0	0	9.52	
L H	0	0	4.17	
L	0	0	6.67	
PDP M	1	4.34	6.33	
PDP H	5	5.05	8.38	
PDP	3	4.54	7.42	
Procedimiento quirúrgico				
5121	Otra colecistectomía parcial			
5122	Colecistectomía			

GRD 418		Colecistectomía laparoscópica, sin exploración de vías biliares con cc		
Quirúrgico		PR: 1.1530488		
Edad	< 15 años	15-64 años	> 64 años	
M	0	23	3	
H	0	10	1	
M+H	0	33	4	
TH M	0	0.1643733	0.1513149	
TH H	0	0.0734444	0.0722788	
TH	0	0.1195294	0.1188301	
L M	0	0	0	
L H	0	0	0	
L	0	0	0	
PDP M	0	6.09	14.67	
PDP H	0	11.6	3	
PDP	0	7.76	11.75	
Procedimiento quirúrgico				
5123	Colecistectomía laparoscópica			

GRD 417		Colecistectomía laparoscópica, sin exploración de vías biliares con ccm		
Quirúrgico		PR: 1.1950834		
Edad	< 15 años	15-64 años	> 64 años	
M	0	16	2	
H	0	3	1	
M+H	0	19	3	
TH M	0	0.1143466	0.1008766	
TH H	0	0.0220333	0.0722788	
TH	0	0.06882	0.0891226	
L M	0	0	0	
L H	0	0	0	
L	0	0	0	
PDP M	0	7.5	5	
PDP H	0	6.33	4	
PDP	0	7.32	4.67	
Procedimiento quirúrgico				
5123	Colecistectomía laparoscópica			

GRD 419		Colecistectomía laparoscópica, sin exploración de vías biliares sin cc/ccm		
Quirúrgico		PR: 0.7507668		
Edad	< 15 años	15-64 años	> 64 años	
M	8	527	44	
H	2	151	12	
M+H	10	678	56	
TH M	0.2026737	3.7662926	2.2192855	
TH H	0.0492986	1.1090114	0.8673465	
TH	0.1249353	2.4557859	1.6636216	
L M	0	0	2.27	
L H	0	0	0	
L	0	0	1.79	
PDP M	3.88	3.45	5	
PDP H	37.5	3.99	7.17	
PDP	10.6	3.57	5.46	
Procedimiento quirúrgico				
5123	Colecistectomía laparoscópica			
5124	Colecistectomía parcial laparoscópica			

GRD 420		Procedimientos diagnósticos hepatobiliares con ccm		
Quirúrgico		PR: 5.6886109		
		PR sin TI: 2.3753732		
Edad	< 15 años	15-64 años	> 64 años	
M	0	1	0	
H	0	7	1	
M+H	0	8	1	
TH M	0	0.0071466	0	
TH H	0	0.0514111	0.0722788	
TH	0	0.0289768	0.0297075	
L M	0	0	0	
L H	0	28.57	100	
L	0	25	100	
PDP M	0	1	0	
PDP H	0	17.86	11	
PDP	0	15.75	11	

Procedimiento quirúrgico	
5411	Laparotomía exploradora
5419	Otra laparotomía
5421	Laparoscopia

GRD 421		Procedimientos diagnósticos hepatobiliares con cc		
Quirúrgico		PR: 2.7160138		
Edad	< 15 años	15-64 años	> 64 años	
M	0	5	0	
H	1	3	0	
M+H	1	8	0	
TH M	0	0.0357333	0	
TH H	0.0246493	0.0220333	0	
TH	0.0124935	0.0289768	0	
L M	0	0	0	
L H	0	33.33	0	
L	0	12.5	0	
PDP M	0	22	0	
PDP H	98	5	0	
PDP	98	15.63	0	

Procedimiento quirúrgico	
5411	Laparotomía exploradora
5419	Otra laparotomía

GRD 422		Procedimientos diagnósticos hepatobiliares sin cc/ccm		
Quirúrgico		PR: 1.6598758		
Edad	< 15 años	15-64 años	> 64 años	
M	2	10	2	
H	1	11	1	
M+H	3	21	3	
TH M	0.0506684	0.0714666	0.1008766	
TH H	0.0246493	0.0807889	0.0722788	
TH	0.0374806	0.0760642	0.0891226	
L M	0	0	0	
L H	0	9.09	0	
L	0	4.76	0	
PDP M	9	7.8	8	
PDP H	20	11.73	2	
PDP	12.67	9.86	6	

Procedimiento quirúrgico	
5411	Laparotomía exploradora
5419	Otra laparotomía
5429	Otros procedimientos diagnósticos sobre región abdominal

GRD 424		Otros procedimientos hepatobiliares o del páncreas en quirófano con cc		
Quirúrgico		PR: 1.7586162		
Edad	< 15 años	15-64 años	> 64 años	
M	0	0	0	
H	0	2	0	
M+H	0	2	0	
TH M	0	0	0	
TH H	0	0.0146888	0	
TH	0	0.0072442	0	
L M	0	0	0	
L H	0	50	0	
L	0	50	0	
PDP M	0	0	0	
PDP H	0	6	0	
PDP	0	6	0	

Procedimiento quirúrgico	
3998	Control de hemorragia, no especificado de otra manera
4291	Ligadura de várices esofágicas

GRD 425	Otros procedimientos hepatobiliares o del páncreas en quirófano sin cc/ccm		
---------	--	--	--

Quirúrgico		PR: 1.6073059		
Edad	< 15 años	15-64 años	> 64 años	
M	0	1	0	
H	0	0	0	
M+H	0	1	1	
TH M	0	0.0071466	0.0504383	
TH H	0	0	0	
TH	0	0.0036221	0.0297075	
L M	0	0	0	
L H	0	0	0	
L	0	0	0	
PDP M	0	7	14	
PDP H	0	0	0	
PDP	0	7	14	

Procedimiento quirúrgico

8622 Desbridamiento escisional de herida, infección o quemadura

Médico

GRD 432	Cirrosis y hepatitis alcohólica con ccm		
---------	---	--	--

Médico		PR: 1.0980135		
Edad	< 15 años	15-64 años	> 64 años	
M	0	1	0	
H	0	15	0	
M+H	0	16	0	
TH M	0	0.0071466	0	
TH H	0	0.1101666	0	
TH	0	0.0579536	0	
L M	0	0	0	
L H	0	46.67	0	
L	0	43.75	0	
PDP M	0	20	0	
PDP H	0	7.53	0	
PDP	0	8.31	0	

Diagnóstico principal

K701 Hepatitis alcohólica
 K703 Cirrosis hepática alcohólica
 K704 Insuficiencia hepática alcohólica
 K746 Otras cirrosis del hígado y las no especificadas

GRD 433	Cirrosis y hepatitis alcohólica con cc		
---------	--	--	--

Médico		PR: 1.0194147		
Edad	< 15 años	15-64 años	> 64 años	
M	0	3	0	
H	0	10	2	
M+H	0	13	2	
TH M	0	0.0214399	0	
TH H	0	0.0734444	0.1445577	
TH	0	0.0470873	0.0594151	
L M	0	0	0	
L H	0	40	50	
L	0	30.77	50	
PDP M	0	3.33	0	
PDP H	0	5.4	3	
PDP	0	4.92	3	

Diagnóstico principal

K701 Hepatitis alcohólica
 K703 Cirrosis hepática alcohólica
 K704 Insuficiencia hepática alcohólica
 K709 Enfermedad hepática alcohólica, no especificada

GRD 434	Cirrosis y hepatitis alcohólica sin cc/ccm		
---------	--	--	--

Médico		PR: 0.7799873		
Edad	< 15 años	15-64 años	> 64 años	
M	0	11	1	
H	0	29	1	
M+H	0	40	2	
TH M	0	0.0786133	0.0504383	
TH H	0	0.2129889	0.0722788	
TH	0	0.1448841	0.0594151	
L M	0	27.27	0	
L H	0	44.83	0	
L	0	40	0	
PDP M	0	5.64	10	
PDP H	0	8	17	
PDP	0	7.35	13.5	

Diagnóstico principal

K701 Hepatitis alcohólica
 K703 Cirrosis hepática alcohólica
 K704 Insuficiencia hepática alcohólica
 K709 Enfermedad hepática alcohólica, no especificada
 K745 Cirrosis biliar, no especificada
 K746 Otras cirrosis del hígado y las no especificadas

GRD 435	Neoplasias malignas del sistema hepatobiliar o del páncreas con ccm		
---------	---	--	--

Médico		PR: 1.3675712		
Edad	< 15 años	15-64 años	> 64 años	
M	0	1	0	
H	0	1	0	
M+H	0	2	0	
TH M	0	0.0071466	0	
TH H	0	0.0073444	0	
TH	0	0.0072442	0	
L M	0	100	0	
L H	0	100	0	
L	0	100	0	
PDP M	0	2	0	
PDP H	0	1	0	
PDP	0	1.5	0	

Diagnóstico principal

C259	Tumor maligno del páncreas, parte no especificada
D376	Tumor de comportamiento incierto o desconocido del hígado, de la vesícula biliar y del conducto biliar

GRD 436	Neoplasias malignas del sistema hepatobiliar o del páncreas con cc		
---------	--	--	--

Médico		PR: 1.2913235		
Edad	< 15 años	15-64 años	> 64 años	
M	0	0	2	
H	0	1	0	
M+H	0	1	2	
TH M	0	0	0.1008766	
TH H	0	0.0073444	0	
TH	0	0.0036221	0.0594151	
L M	0	0	50	
L H	0	0	0	
L	0	0	50	
PDP M	0	0	16.5	
PDP H	0	6	0	
PDP	0	6	16.5	

Diagnóstico principal

C220	Carcinoma de células hepáticas
C259	Tumor maligno del páncreas, parte no especificada

GRD 437	Neoplasias malignas del sistema hepatobiliar o del páncreas sin cc/ccm		
---------	--	--	--

Médico		PR: 1.4660332		
Edad	< 15 años	15-64 años	> 64 años	
M	1	4	1	
H	2	3	1	
M+H	3	7	2	
TH M	0.0253342	0.0285866	0.0504383	
TH H	0.0492986	0.0220333	0.0722788	
TH	0.0374806	0.0253547	0.0594151	
L M	0	0	100	
L H	0	0	100	
L	0	0	100	
PDP M	1	9	13	
PDP H	2.5	5	1	
PDP	2	7.29	7	

Diagnóstico principal

C220	Carcinoma de células hepáticas
C221	Carcinoma de vías biliares intrahepáticas
C222	Hepatoblastoma
C229	Tumor maligno del hígado, no especificado
C257	Tumor maligno de otras partes especificadas del páncreas
C787	Tumor maligno secundario del hígado
D376	Tumor de comportamiento incierto o desconocido del hígado, de la vesícula biliar y del conducto biliar

GRD 438		Trastornos del páncreas, excepto neoplasias malignas con ccm		
Médico		PR: 4.7046755		
		PR sin TI: 1.3884992		
Edad	< 15 años	15-64 años	> 64 años	
M	1	1	0	
H	0	6	0	
M+H	1	7	0	
TH M	0.0253342	0.0071466	0	
TH H	0	0.0440666	0	
TH	0.0124935	0.0253547	0	
L M	0	0	0	
L H	0	16.67	0	
L	0	14.29	0	
PDP M	10	2	0	
PDP H	0	7.67	0	
PDP	10	6.86	0	
Diagnóstico principal				
K851	Pancreatitis biliar aguda			
K852	Pancreatitis aguda inducida por alcohol			
K859	Pancreatitis aguda, no especificada			
Q452	Quiste congénito del páncreas			

GRD 439		Trastornos del páncreas, excepto neoplasias malignas con cc		
Médico		PR: 1.1198400		
Edad	< 15 años	15-64 años	> 64 años	
M	0	12	3	
H	0	12	4	
M+H	0	24	7	
TH M	0	0.0857599	0.1513149	
TH H	0	0.0881333	0.2891155	
TH	0	0.0869305	0.2079527	
L M	0	0	0	
L H	0	8.33	50	
L	0	4.17	28.57	
PDP M	0	8.92	3.33	
PDP H	0	6.5	7.75	
PDP	0	7.71	5.86	
Diagnóstico principal				
K851	Pancreatitis biliar aguda			
K853	Pancreatitis aguda inducida por fármacos			
K858	Otras pancreatitis agudas			
K859	Pancreatitis aguda, no especificada			

GRD 440		Trastornos del páncreas, excepto neoplasias malignas sin cc/ccm		
Médico		PR: 0.8334072		
Edad	< 15 años	15-64 años	> 64 años	
M	4	43	3	
H	2	39	4	
M+H	6	82	7	
TH M	0.1013368	0.3073066	0.1513149	
TH H	0.0492986	0.2864334	0.2891155	
TH	0.0749612	0.2970125	0.2079527	
L M	0	0	0	
L H	0	0	25	
L	0	0	14.29	
PDP M	9.5	7.51	6	
PDP H	9	6.33	4	
PDP	9.33	6.95	4.86	
Diagnóstico principal				
K850	Pancreatitis idiopática aguda			
K851	Pancreatitis biliar aguda			
K852	Pancreatitis aguda inducida por alcohol			
K853	Pancreatitis aguda inducida por fármacos			
K858	Otras pancreatitis agudas			
K859	Pancreatitis aguda, no especificada			
Q451	Páncreas anular			

GRD 441 Trastornos del hígado excepto neoplasia maligna, cirrosis y hepatitis alcohólica con ccm

Médico PR: 1.6674973

Edad	< 15 años	15-64 años	> 64 años
M	0	12	3
H	0	37	4
M+H	0	49	7
TH M	0	0.0857599	0.1513149
TH H	0	0.2717445	0.2891155
TH	0	0.1774831	0.2079527
L M	0	50	66.67
L H	0	40.54	50
L	0	42.86	57.14
PDP M	0	6.67	10
PDP H	0	6.43	15.5
PDP	0	6.49	13.14

Diagnóstico principal

B169	Hepatitis aguda tipo B, sin agente delta y sin coma hepático
K721	Insuficiencia hepática crónica
K729	Insuficiencia hepática, no especificada
K750	Absceso del hígado
K766	Hipertensión portal

GRD 442 Trastornos del hígado excepto neoplasia maligna, cirrosis y hepatitis alcohólica con cc

Médico PR: 1.1336776

Edad	< 15 años	15-64 años	> 64 años
M	1	22	8
H	0	44	6
M+H	1	66	14
TH M	0.0253342	0.1572266	0.4035064
TH H	0	0.3231556	0.4336732
TH	0.0124935	0.2390588	0.4159054
L M	0	13.64	37.5
L H	0	6.82	33.33
L	0	9.09	35.71
PDP M	1	9.73	8.38
PDP H	0	7.36	5.17
PDP	1	8.15	7

Diagnóstico principal

B159	Hepatitis aguda tipo A, sin coma hepático
B180	Hepatitis viral tipo B crónica, con agente delta
B181	Hepatitis viral tipo B crónica, sin agente delta
B182	Hepatitis viral tipo C crónica
E806	Otros trastornos del metabolismo de la bilirrubina
E807	Trastorno del metabolismo de la bilirrubina, no especificado
K720	Insuficiencia hepática aguda o subaguda
K721	Insuficiencia hepática crónica
K729	Insuficiencia hepática, no especificada
K759	Enfermedad inflamatoria del hígado, no especificada
K767	Síndrome hepatorenal
K769	Enfermedad del hígado, no especificada

GRD 443	Trastornos del hígado excepto neoplasia maligna, cirrosis y hepatitis alcohólica sin CC/CCM		
---------	---	--	--

Médico PR: 0.8860935

Edad	< 15 años	15-64 años	> 64 años
M	7	18	9
H	2	84	12
M+H	9	102	21
TH M	0.1773395	0.1286399	0.4539447
TH H	0.0492986	0.6169335	0.8673465
TH	0.1124418	0.3694545	0.6238581
L M	0	11.11	33.33
L H	0	14.29	25
L	0	13.73	28.57
PDP M	5.57	8.06	6.78
PDP H	5	9.29	6.33
PDP	5.44	9.07	6.52

Diagnóstico principal

A064	Absceso amebiano del hígado
B159	Hepatitis aguda tipo A, sin coma hepático
B179	Hepatitis viral aguda no especificada
B182	Hepatitis viral tipo C crónica
B199	Hepatitis viral no especificada sin coma
D134	Tumor benigno del hígado
E804	Síndrome de Gilbert
E806	Otros trastornos del metabolismo de la bilirrubina
K720	Insuficiencia hepática aguda o subaguda
K721	Insuficiencia hepática crónica
K729	Insuficiencia hepática, no especificada
K750	Absceso del hígado
K759	Enfermedad inflamatoria del hígado, no especificada
K760	Degeneración grasa del hígado, no clasificada en otra parte
K769	Enfermedad del hígado, no especificada
Q444	Quiste del colédoco
R17X	Ictericia no especificada

GRD 444	Trastornos del tracto biliar con ccm		
---------	--------------------------------------	--	--

PR: 4.8633509

Médico PR sin TI: 1.5573589

Edad	< 15 años	15-64 años	> 64 años
M	0	20	3
H	1	6	3
M+H	1	26	6
TH M	0	0.1429333	0.1513149
TH H	0.0246493	0.0440666	0.2168366
TH	0.0124935	0.0941747	0.1782452
L M	0	5	0
L H	0	0	66.67
L	0	3.85	33.33
PDP M	0	9.6	14.33
PDP H	38	5.17	17
PDP	38	8.58	15.67

Diagnóstico principal

K801	Cálculo de la vesícula biliar con otra colecistitis
K802	Cálculo de la vesícula biliar sin colecistitis
K804	Cálculo de conducto biliar con colecistitis
K805	Cálculo de conducto biliar sin colangitis ni colecistitis
K808	Otras colelitiasis
K811	Colecistitis crónica
K821	Hidropesía de la vesícula biliar
K830	Colangitis
K831	Obstrucción del conducto biliar
K833	Fístula del conducto biliar
K839	Enfermedad de las vías biliares, no especificada

GRD 445 **Trastornos del tracto biliar con cc**

Médico **PR: 0.6563300**

Edad	< 15 años	15-64 años	> 64 años
M	0	16	4
H	0	8	1
M+H	0	24	5
TH M	0	0.1143466	0.2017532
TH H	0	0.0587555	0.0722788
TH	0	0.0869305	0.1485376
L M	0	0	0
L H	0	0	0
L	0	0	0
PDP M	0	5	8
PDP H	0	12.13	6
PDP	0	7.38	7.6

Diagnóstico principal

K801	Cálculo de la vesícula biliar con otra colecistitis
K802	Cálculo de la vesícula biliar sin colecistitis
K803	Cálculo de conducto biliar con colangitis
K805	Cálculo de conducto biliar sin colangitis ni colecistitis
K808	Otras colelitiasis
K810	Colecistitis aguda
K811	Colecistitis crónica
K819	Colecistitis, no especificada
K828	Otras enfermedades especificadas de la vesícula biliar
K830	Colangitis

GRD 446 **Trastornos del tracto biliar sin cc/ccm**

Médico **PR: 0.5336796**

Edad	< 15 años	15-64 años	> 64 años
M	3	183	12
H	0	53	13
M+H	3	236	25
TH M	0.0760026	1.3078397	0.6052597
TH H	0	0.3892556	0.9396254
TH	0.0374806	0.8548163	0.7426882
L M	0	0.55	0
L H	0	0	0
L	0	0.42	0
PDP M	1.67	4.62	7
PDP H	0	5.34	4.38
PDP	1.67	4.78	5.64

Diagnóstico principal

K800	Cálculo de la vesícula biliar con colecistitis aguda
K801	Cálculo de la vesícula biliar con otra colecistitis
K802	Cálculo de la vesícula biliar sin colecistitis
K803	Cálculo de conducto biliar con colangitis
K804	Cálculo de conducto biliar con colecistitis
K805	Cálculo de conducto biliar sin colangitis ni colecistitis
K808	Otras colelitiasis
K810	Colecistitis aguda
K811	Colecistitis crónica
K818	Otras colecistitis
K819	Colecistitis, no especificada
K821	Hidropesía de la vesícula biliar
K822	Perforación de la vesícula biliar
K823	Fístula de la vesícula biliar
K828	Otras enfermedades especificadas de la vesícula biliar
K830	Colangitis
K831	Obstrucción del conducto biliar
K838	Otras enfermedades especificadas de las vías biliares
K839	Enfermedad de las vías biliares, no especificada

CDM 08

ENFERMEDADES Y TRASTORNOS DEL SISTEMA MUSCULOESQUELÉTICO Y TEJIDO CONECTIVO

Quirúrgico

GRD 459	Fusión espinal excepto cervical con ccm		
Quirúrgico	PR: 5.2133392		
Edad	< 15 años	15-64 años	> 64 años
M	0	0	0
H	0	1	0
M+H	0	1	0
TH M	0	0	0
TH H	0	0.0073444	0
TH	0	0.0036221	0
LM	0	0	0
LH	0	0	0
L	0	0	0
PDP M	0	0	0
PDP H	0	12	0
PDP	0	12	0
Procedimiento quirúrgico			
8108	Fusión lumbar y lumbosacra, técnica posterior		

GRD 460	Fusión espinal excepto cervical sin ccm		
Quirúrgico	PR: 3.6870779		
Edad	< 15 años	15-64 años	> 64 años
M	0	11	0
H	0	23	2
M+H	0	34	2
TH M	0	0.0786133	0
TH H	0	0.1689222	0.1445577
TH	0	0.1231515	0.0594151
LM	0	0	0
LH	0	0	0
L	0	0	0
PDP M	0	20.55	0
PDP H	0	21.48	13
PDP	0	21.18	13
Procedimiento quirúrgico			
8104	Fusión dorsal y dorsolumbar, técnica anterior		
8105	Fusión dorsal y dorsolumbar, técnica posterior		
8106	Fusión lumbar y lumbosacra, técnica anterior		
8107	Fusión lumbar y lumbosacra, técnica de procedimiento lateral transversal		
8108	Fusión lumbar y lumbosacra, técnica posterior		

GRD 463	Desbridamiento de herida e injerto de piel, excepto en mano, por alteraciones musculoesqueléticas y del tejido conectivo con ccm
----------------	---

PR: 13.4219776

Quirúrgico

PR sin TI: 4.7000438

Edad	< 15 años	15-64 años	> 64 años
M	0	0	0
H	0	3	0
M+H	0	3	0
TH M	0	0	0
TH H	0	0.0220333	0
TH	0	0.0108663	0
LM	0	0	0
LH	0	33.33	0
L	0	33.33	0
PDP M	0	0	0
PDP H	0	11.33	0
PDP	0	11.33	0

Procedimiento quirúrgico

8622	Desbridamiento escisional de herida, infección o quemadura
------	--

GRD 464	Desbridamiento de herida e injerto de piel, excepto en mano, por alteraciones musculoesqueléticas y del tejido conectivo con cc
----------------	--

PR: 4.9495705

Quirúrgico

Edad	< 15 años	15-64 años	> 64 años
M	0	0	0
H	0	3	1
M+H	0	3	1
TH M	0	0	0
TH H	0	0.0220333	0.0722788
TH	0	0.0108663	0.0297075
LM	0	0	0
LH	0	0	0
L	0	0	0
PDP M	0	0	0
PDP H	0	37.67	28
PDP	0	37.67	28

Procedimiento quirúrgico

8622	Desbridamiento escisional de herida, infección o quemadura
------	--

GRD 465	Desbridamiento de herida e injerto de piel, excepto en mano, por alteraciones musculoesqueléticas y del tejido conectivo sin cc/ccm
----------------	--

PR: 1.7360784

Quirúrgico

Edad	< 15 años	15-64 años	> 64 años
M	1	9	5
H	1	43	4
M+H	2	52	9
TH M	0.0253342	0.0643199	0.2521915
TH H	0.0246493	0.3158111	0.2891155
TH	0.0249871	0.1883494	0.2673678
LM	0	0	20
LH	0	0	0
L	0	0	11.11
PDP M	2	8	5
PDP H	1	11.28	1.75
PDP	1.5	10.71	3.56

Procedimiento quirúrgico

8622	Desbridamiento escisional de herida, infección o quemadura
8660	Injerto cutáneo libre no especificado de otra manera
8669	Otro injerto cutáneo a otros sitios
8670	Injerto de pedículo o colgajo, no especificado de otra manera
8674	Fijación de injerto de pedículo o colgajo a otros sitios
8675	Revisión de injerto o colgajo

GRD 470	Reemplazo de articulación mayor o reimplante de extremidad inferior sin ccm
----------------	--

PR: 2.1760773

Quirúrgico

Edad	< 15 años	15-64 años	> 64 años
M	0	2	5
H	0	1	7
M+H	0	3	12
TH M	0	0.0142933	0.2521915
TH H	0	0.0073444	0.5059521
TH	0	0.0108663	0.3564904
LM	0	0	0
LH	0	0	0
L	0	0	0
PDP M	0	4	7.6
PDP H	0	1	10.86
PDP	0	3	9.5

Procedimiento quirúrgico

8151	Sustitución total de cadera
8151	Sustitución total de cadera
8152	Sustitución parcial de cadera
8154	Sustitución total de rodilla

GRD 471		Fusión espinal cervical con ccm		
Quirúrgico		PR: 10.3777199		
		PR sin TI: 5.8618878		
Edad	< 15 años	15-64 años	> 64 años	
M	0	1	0	
H	0	0	1	
M+H	0	1	1	
TH M	0	0.0071466	0	
TH H	0	0	0.0722788	
TH	0	0.0036221	0.0297075	
LM	0	0	0	
LH	0	0	100	
L	0	0	100	
PDP M	0	17	0	
PDP H	0	0	62	
PDP	0	17	62	
Procedimiento quirúrgico				
8102	Otra fusión cervical, técnica anterior			
8103	Otra fusión cervical, técnica posterior			

GRD 472		Fusión espinal cervical con cc		
Quirúrgico		PR: 4.2926052		
Edad	< 15 años	15-64 años	> 64 años	
M	0	1	0	
H	0	2	0	
M+H	0	3	0	
TH M	0	0.0071466	0	
TH H	0	0.0146888	0	
TH	0	0.0108663	0	
LM	0	0	0	
LH	0	0	0	
L	0	0	0	
PDP M	0	26	0	
PDP H	0	9.5	0	
PDP	0	15	0	
Procedimiento quirúrgico				
8102	Otra fusión cervical, técnica anterior			

GRD 473		Fusión espinal cervical sin cc/ccm		
Quirúrgico		PR: 3.4924335		
Edad	< 15 años	15-64 años	> 64 años	
M	0	1	0	
H	0	8	0	
M+H	0	9	0	
TH M	0	0.0071466	0	
TH H	0	0.0587555	0	
TH	0	0.0325989	0	
LM	0	0	0	
LH	0	0	0	
L	0	0	0	
PDP M	0	30	0	
PDP H	0	24.88	0	
PDP	0	25.44	0	
Procedimiento quirúrgico				
8102	Otra fusión cervical, técnica anterior			
8103	Otra fusión cervical, técnica posterior			

GRD 474		Amputación por trastornos del sistema musculoesquelético y tejido conectivo con ccm		
Quirúrgico		PR: 4.7084661		
		PR sin TI: 2.5623237		
Edad	< 15 años	15-64 años	> 64 años	
M	0	0	0	
H	0	1	0	
M+H	0	1	0	
TH M	0	0	0	
TH H	0	0.0073444	0	
TH	0	0.0036221	0	
LM	0	0	0	
LH	0	100	0	
L	0	100	0	
PDP M	0	0	0	
PDP H	0	7	0	
PDP	0	7	0	
Procedimiento quirúrgico				
8410	Amputación de miembro inferior, no especificada de otra manera			

GRD 475	Amputación por trastornos del sistema musculoesquelético y tejido conectivo con cc		
----------------	---	--	--

Quirúrgico	PR: 2.0966047		
Edad	< 15 años	15-64 años	> 64 años
M	0	0	0
H	0	1	0
M+H	0	1	0
TH M	0	0	0
TH H	0	0.0073444	0
TH	0	0.0036221	0
L M	0	0	0
L H	0	0	0
L	0	0	0
PDP M	0	0	0
PDP H	0	26	0
PDP	0	26	0

Procedimiento quirúrgico	
8418	Desarticulación de cadera

GRD 476	Amputación por trastornos del sistema musculoesquelético y tejido conectivo sin cc/ccm		
----------------	---	--	--

Quirúrgico	PR: 1.7011487		
Edad	< 15 años	15-64 años	> 64 años
M	0	2	0
H	0	6	1
M+H	0	8	1
TH M	0	0.0142933	0
TH H	0	0.0440666	0.0722788
TH	0	0.0289768	0.0297075
L M	0	0	0
L H	0	16.67	100
L	0	12.5	100
PDP M	0	6.5	0
PDP H	0	14.67	20
PDP	0	12.63	20

Procedimiento quirúrgico	
8405	Amputación a través de antebrazo
8410	Amputación de miembro inferior, no especificada de otra manera
8417	Amputación por encima de la rodilla
843X	Revisión de muñón de amputación

GRD 479	Biopsias del sistema musculoesquelético y del tejido conectivo sin cc/ccm		
----------------	--	--	--

Quirúrgico	PR: 1.9673438		
Edad	< 15 años	15-64 años	> 64 años
M	1	1	1
H	1	1	0
M+H	2	2	1
TH M	0.0253342	0.0071466	0.0504383
TH H	0.0246493	0.0073444	0
TH	0.0249871	0.0072442	0.0297075
L M	0	0	0
L H	0	0	0
L	0	0	0
PDP M	1	1	17
PDP H	5	12	0
PDP	3	6.5	17

Procedimiento quirúrgico	
7741	Biopsia de hueso, escápula, clavícula y tórax [costillas y esternón]
7749	Biopsia de hueso, otro hueso
7885	Procedimientos diagnósticos sobre hueso, no clasificados en otra parte, fémur

GRD 480	Procedimientos en cadera y fémur, excepto procedimientos mayores de articulaciones con ccm		
----------------	---	--	--

Quirúrgico	PR: 2.4740972		
Edad	< 15 años	15-64 años	> 64 años
M	0	3	0
H	1	6	1
M+H	1	9	1
TH M	0	0.0214399	0
TH H	0.0246493	0.0440666	0.0722788
TH	0.0124935	0.0325989	0.0297075
L M	0	0	0
L H	0	0	0
L	0	0	0
PDP M	0	12	0
PDP H	4	14.67	13
PDP	4	13.78	13

Procedimiento quirúrgico	
7925	Reducción abierta de fractura sin fijación interna, fémur
7935	Reducción abierta de fractura con fijación interna, fémur
8140	Reparación de cadera, no especificada bajo otro concepto

GRD 481 Procedimientos en cadera y fémur, excepto procedimientos mayores de articulaciones con cc

Quirúrgico		PR: 2.2883103		
Edad	< 15 años	15-64 años	> 64 años	
M	0	2	0	
H	0	13	0	
M+H	0	15	0	
TH M	0	0.0142933	0	
TH H	0	0.0954778	0	
TH	0	0.0543315	0	
LM	0	0	0	
LH	0	0	0	
L	0	0	0	
PDP M	0	2	0	
PDP H	0	12.85	0	
PDP	0	11.4	0	

Procedimiento quirúrgico

7915	Reducción cerrada de fractura con fijación interna, fémur
7935	Reducción abierta de fractura con fijación interna, fémur
7965	Desbridamiento de sitio de fractura abierta, fémur
8140	Reparación de cadera, no especificada bajo otro concepto

GRD 482 Procedimientos en cadera y fémur, excepto procedimientos mayores de articulaciones sin cc/ccm

Quirúrgico		PR: 1.7068523		
Edad	< 15 años	15-64 años	> 64 años	
M	14	53	88	
H	27	174	46	
M+H	41	227	134	
TH M	0.3546791	0.3787732	4.4385711	
TH H	0.6655311	1.2779336	3.3248285	
TH	0.5122349	0.8222174	3.9808089	
LM	0	0	0	
LH	0	0.57	4.35	
L	0	0.44	1.49	
PDP M	4.14	11.77	12.91	
PDP H	3.85	12.69	20.09	
PDP	3.95	12.48	15.37	

Procedimiento quirúrgico

7725	Osteotomía en cuña, fémur
7815	Aplicación de dispositivo externo de fijación, fémur
7855	Fijación interna de hueso sin reducción de fractura, fémur
7875	Osteoclasia, fémur
7915	Reducción cerrada de fractura con fijación interna, fémur
7925	Reducción abierta de fractura sin fijación interna, fémur
7935	Reducción abierta de fractura con fijación interna, fémur
7945	Reducción cerrada de epífisis separada, fémur
7965	Desbridamiento de sitio de fractura abierta, fémur
7985	Reducción abierta de luxación de cadera
8015	Otra artrotomía, cadera
8121	Artrodesis de cadera
8140	Reparación de cadera, no especificada bajo otro concepto
8312	Tenotomía de aductor de cadera

GRD 489	Procedimientos de rodilla sin diagnóstico principal de infección sin CC/CCM		
----------------	--	--	--

Quirúrgico		PR: 1.0140002		
Edad	< 15 años	15-64 años	> 64 años	
M	0	8	5	
H	0	12	3	
M+H	0	20	8	
TH M	0	0.0571733	0.2521915	
TH H	0	0.0881333	0.2168366	
TH	0	0.0724421	0.2376602	
L M	0	0	0	
L H	0	0	0	
L	0	0	0	
PDP M	0	3.13	7.4	
PDP H	0	6.25	16.67	
PDP	0	5	10.88	

Procedimiento quirúrgico

7736	Otra división de hueso, rótula
7786	Otra ostectomía, exéresis o escisión ósea parcial, rótula
7986	Reducción abierta de luxación de rodilla
8016	Otra artrotomía, rodilla
806X	Escisión de cartílago semilunar de la rodilla
8076	Sinovectomía, rodilla
8096	Otra escisión o destrucción de lesión de la articulación, rodilla
8122	Artrodesis de rodilla
8145	Otra reparación de los ligamentos cruzados
8146	Otra reparación de los ligamentos colaterales
8147	Otra reparación de rodilla

GRD 492	Procedimientos de húmero y de la extremidad inferior excepto cadera, pie y fémur con CCM		
----------------	---	--	--

Quirúrgico		PR: 4.6527845		
Edad	< 15 años	15-64 años	> 64 años	
M	0	1	0	
H	0	1	0	
M+H	0	2	0	
TH M	0	0.0071466	0	
TH H	0	0.0073444	0	
TH	0	0.0072442	0	
L M	0	0	0	
L H	0	0	0	
L	0	0	0	
PDP M	0	9	0	
PDP H	0	12	0	
PDP	0	10.5	0	

Procedimiento quirúrgico

7936	Reducción abierta de fractura con fijación interna, tibia y peroné
------	--

GRD 493 **Procedimientos de húmero y de la extremidad inferior excepto cadera, pie y fémur con cc**

Quirúrgico		PR: 2.9460872		
Edad	< 15 años	15-64 años	> 64 años	
M	1	7	0	
H	1	41	1	
M+H	2	48	1	
TH M	0.0253342	0.0500266	0	
TH H	0.0246493	0.3011223	0.0722788	
TH	0.0249871	0.1738609	0.0297075	
L M	0	0	0	
L H	0	0	0	
L	0	0	0	
PDP M	7	9.29	0	
PDP H	2	9.34	13	
PDP	4.5	9.33	13	

Procedimiento quirúrgico

7911	Reducción cerrada de fractura con fijación interna, húmero
7916	Reducción cerrada de fractura con fijación interna, tibia y peroné
7931	Reducción abierta de fractura con fijación interna, húmero
7936	Reducción abierta de fractura con fijación interna, tibia y peroné
7956	Reducción abierta de epífisis separada, tibia y peroné
7966	Desbridamiento de sitio de fractura abierta, tibia y peroné

GRD 494 **Procedimientos de húmero y de la extremidad inferior excepto cadera, pie y fémur sin cc/ccm**

Quirúrgico		PR: 1.6934875		
Edad	< 15 años	15-64 años	> 64 años	
M	60	171	25	
H	101	441	19	
M+H	161	612	44	
TH M	1.5200533	1.2220797	1.2609577	
TH H	2.4895795	3.2389008	1.3732987	
TH	2.0114591	2.2167271	1.3071313	
L M	0	0	0	
L H	0	0.23	0	
L	0	0.16	0	
PDP M	2.9	8.25	8	
PDP H	2.92	9.05	8.79	
PDP	2.91	8.83	8.34	

Procedimiento quirúrgico

7722	Osteotomía en cuña, húmero
7727	Osteotomía en cuña, tibia y peroné
7732	Otra división de hueso, húmero
7737	Otra división de hueso, tibia y peroné
7817	Aplicación de dispositivo externo de fijación, tibia y peroné
7857	Fijación interna de hueso sin reducción de fractura, tibia y peroné
7877	Osteoclasia, tibia y peroné
7892	Inserción de estimulador del crecimiento óseo, húmero
7911	Reducción cerrada de fractura con fijación interna, húmero
7916	Reducción cerrada de fractura con fijación interna, tibia y peroné
7921	Reducción abierta de fractura sin fijación interna, húmero
7926	Reducción abierta de fractura sin fijación interna, tibia y peroné
7931	Reducción abierta de fractura con fijación interna, húmero
7936	Reducción abierta de fractura con fijación interna, tibia y peroné
7941	Reducción cerrada de epífisis separada, húmero
7946	Reducción cerrada de epífisis separada, tibia y peroné
7956	Reducción abierta de epífisis separada, tibia y peroné
7966	Desbridamiento de sitio de fractura abierta, tibia y peroné
7987	Reducción abierta de luxación de tobillo
8077	Sinovectomía, tobillo
8087	Otra escisión local o destrucción de lesión de articulación, tobillo

GRD 496		Escisión local y retiro de dispositivo de fijación interna, excepto cadera y fémur con cc		
Quirúrgico		PR: 0.9137378		
Edad	< 15 años	15-64 años	> 64 años	
M	0	0	0	
H	0	1	0	
M+H	0	1	0	
TH M	0	0	0	
TH H	0	0.0073444	0	
TH	0	0.0036221	0	
L M	0	0	0	
L H	0	0	0	
L	0	0	0	
PDP M	0	0	0	
PDP H	0	58	0	
PDP	0	58	0	
Procedimiento quirúrgico				
7867	Extracción de dispositivos implantados en el hueso, tibia y peroné			

GRD 497		Escisión local y retiro de dispositivo de fijación interna, excepto cadera y fémur sin cc/ccm		
Quirúrgico		PR: 0.6914582		
Edad	< 15 años	15-64 años	> 64 años	
M	23	30	4	
H	21	48	3	
M+H	44	78	7	
TH M	0.582687	0.2143999	0.2017532	
TH H	0.5176353	0.3525334	0.2168366	
TH	0.5497155	0.282524	0.2079527	
L M	0	0	0	
L H	0	0	0	
L	0	0	0	
PDP M	1.74	3.07	4.25	
PDP H	1.57	6.75	13.33	
PDP	1.66	5.33	8.14	
Procedimiento quirúrgico				
7697	Extracción de dispositivo de fijación interna de hueso facial			
7767	Escisión local de lesión o tejido de hueso, tibia y peroné			
7769	Escisión local de lesión o tejido de hueso, otro hueso			
7860	Extracción de dispositivos implantados en el hueso, sitio no especificado			
7861	Extracción de dispositivos implantados en el hueso, escápula, clavícula, y tórax [costilla y esternón]			
7862	Extracción de dispositivos implantados en el hueso, húmero			
7863	Extracción de dispositivos implantados en el hueso, radio y cúbito			
7864	Extracción de dispositivos implantados en el hueso, carpianos y metacarpianos			
7866	Extracción de dispositivos implantados en el hueso, rótula			
7867	Extracción de dispositivos implantados en el hueso, tibia y peroné			
7868	Extracción de dispositivos implantados en el hueso, tarsianos y metatarsianos			
7869	Extracción de dispositivos implantados en el hueso, otros			
8000	Artrotomía para extracción de prótesis, sitio no especificado			
8081	Otra escisión local o destrucción de lesión de articulación, hombro			
8086	Otra escisión local o destrucción de lesión de articulación, rodilla			

GRD 499	Escisión local y retiro del dispositivo de fijación interna de cadera y fémur sin cc/ccm		
----------------	---	--	--

Quirúrgico		PR: 1.3679144		
Edad	< 15 años	15-64 años	> 64 años	
M	1	2	1	
H	2	3	0	
M+H	3	5	1	
TH M	0.0253342	0.0142933	0.0504383	
TH H	0.0492986	0.0220333	0	
TH	0.0374806	0.0181105	0.0297075	
L M	0	0	100	
L H	0	0	0	
L	0	0	100	
PDP M	2	2.5	21	
PDP H	1.5	1.67	0	
PDP	1.67	2	21	

Procedimiento quirúrgico	
7765	Escisión local de lesión o tejido de hueso, fémur
7865	Extracción de dispositivos implantados en el hueso, fémur

GRD 501	Procedimientos en tejidos blandos con cc		
----------------	---	--	--

Quirúrgico		PR: 2.2809557		
Edad	< 15 años	15-64 años	> 64 años	
M	0	0	0	
H	1	0	0	
M+H	1	0	0	
TH M	0	0	0	
TH H	0.0246493	0	0	
TH	0.0124935	0	0	
L M	0	0	0	
L H	0	0	0	
L	0	0	0	
PDP M	0	0	0	
PDP H	1	0	0	
PDP	1	0	0	

Procedimiento quirúrgico	
8342	Otra tendonectomía

GRD 502	Procedimientos en tejidos blandos sin cc/ccm		
----------------	---	--	--

Quirúrgico		PR: 0.4831620		
Edad	< 15 años	15-64 años	> 64 años	
M	12	16	0	
H	11	27	2	
M+H	23	43	2	
TH M	0.3040106	0.1143466	0	
TH H	0.2711423	0.1983	0.1445577	
TH	0.2873513	0.1557504	0.0594151	
L M	0	0	0	
L H	0	0	0	
L	0	0	0	
PDP M	2.92	1.81	0	
PDP H	1.64	2.41	1	
PDP	2.3	2.19	1	

Procedimiento quirúrgico	
8302	Miotomía
8313	Otra tenotomía
8314	Fasciotomía
8319	Otra división de tejido blando
8321	Biopsia de tejido blando
8329	Otros procedimientos diagnósticos sobre músculo, tendón, fascia y bolsa sinovial, incluso aquel de mano
8339	Escisión de lesión de otro tejido blando
8342	Otra tendonectomía
8364	Otra sutura de tendón
8385	Otro cambio en longitud de músculo o tendón
8388	Otras operaciones plásticas sobre tendón
8391	Lisis de adherencias de músculo, tendón, fascia y bolsa sinovial
8399	Otras operaciones sobre músculo, tendón, fascia y bolsa sinovial
863X	Otra extirpación local o destrucción de lesión o tejido de piel y tejido subcutáneo

GRD 504 **Procedimientos en pie con cc**

Quirúrgico		PR: 1.5944437		
Edad	< 15 años	15-64 años	> 64 años	
M	0	2	0	
H	0	0	0	
M+H	0	2	0	
TH M	0	0.0142933	0	
TH M	0	0	0	
TH	0	0.0072442	0	
LM	0	0	0	
LH	0	0	0	
L	0	0	0	
PDP M	0	8	0	
PDP H	0	0	0	
PDP	0	8	0	

Procedimiento quirúrgico	
7937	Reducción abierta de fractura con fijación interna, tarsianos y metatarsianos
8411	Amputación de dedo de pie

GRD 505 **Procedimientos en pie sin cc/ccm**

Quirúrgico		PR: 0.8586979		
Edad	< 15 años	15-64 años	> 64 años	
M	4	49	6	
H	9	79	4	
M+H	13	128	10	
TH M	0.1013368	0.3501865	0.3026298	
TH H	0.2218437	0.5802112	0.2891155	
TH	0.1624159	0.4636292	0.2970753	
LM	0	0	0	
LH	0	0	0	
L	0	0	0	
PDP M	1.5	8.51	6	
PDP H	1.89	6.87	6	
PDP	1.77	7.5	6	

Procedimiento quirúrgico	
7754	Escisión o corrección de hallux valgus
7917	Reducción cerrada de fractura con fijación interna, tarsianos y metatarsianos
7918	Reducción cerrada de fractura con fijación interna, falanges y pie
7927	Reducción abierta de fractura sin fijación interna, tarsianos y metatarsianos
7928	Reducción abierta de fractura sin fijación interna, falanges y pie
7937	Reducción abierta de fractura con fijación interna, tarsianos y metatarsianos
7938	Reducción abierta de fractura con fijación interna, falanges y pie
7967	Desbridamiento de sitio de fractura abierta, tarsianos y metatarsianos
7968	Desbridamiento de sitio de fractura abierta, falanges y pie
7988	Reducción abierta de luxación de pie y dedo de pie
8048	División de cápsula articular, ligamento o cartílago, pie y dedos del pie
8116	Fusión metatarso-falángica
8311	Tenotomía de Aquiles
8411	Amputación de dedo de pie

GRD 506		Procedimientos mayores en dedo pulgar y articulaciones		
Quirúrgico		PR: 0.5247985		
Edad	< 15 años	15-64 años	> 64 años	
M	0	2	0	
H	0	0	0	
M+H	0	2	0	
TH M	0	0.0142933	0	
TH H	0	0	0	
TH	0	0.0072442	0	
LM	0	0	0	
LH	0	0	0	
L	0	0	0	
PDP M	0	1	0	
PDP H	0	0	0	
PDP	0	1	0	

Procedimiento quirúrgico

8175	Artroplastia de articulaciones carpocarpiana o carpometacarpiana sin implante
8269	Otra reconstrucción de dedo pulgar

GRD 508		Procedimientos mayores en hombro o codo sin cc/ccm		
Quirúrgico		PR: 0.7286539		
Edad	< 15 años	15-64 años	> 64 años	
M	0	1	0	
H	0	1	0	
M+H	0	2	0	
TH M	0	0.0071466	0	
TH H	0	0.0073444	0	
TH	0	0.0072442	0	
LM	0	0	0	
LH	0	0	0	
L	0	0	0	
PDP M	0	5	0	
PDP H	0	6	0	
PDP	0	5.5	0	

Procedimiento quirúrgico

8124	Artrodesis de codo
8183	Otra reparación de hombro

GRD 509		Artroscopia		
Quirúrgico		PR: 0.6618986		
Edad	< 15 años	15-64 años	> 64 años	
M	0	11	4	
H	0	9	0	
M+H	0	20	4	
TH M	0	0.0786133	0.2017532	
TH H	0	0.0661	0	
TH	0	0.0724421	0.1188301	
LM	0	0	0	
LH	0	0	0	
L	0	0	0	
PDP M	0	2.36	32	
PDP H	0	2.11	0	
PDP	0	2.25	32	

Procedimiento quirúrgico

8021	Artroscopia, hombro
8025	Artroscopia, cadera
8026	Artroscopia, rodilla
8029	Artroscopia, otros sitios especificados

GRD 510		Procedimientos en hombro, codo o antebrazo excepto procedimientos mayores en articulación con ccm		
Quirúrgico		PR: 1.8592111		
Edad	< 15 años	15-64 años	> 64 años	
M	0	0	0	
H	0	2	0	
M+H	0	2	0	
TH M	0	0	0	
TH H	0	0.0146888	0	
TH	0	0.0072442	0	
LM	0	0	0	
LH	0	0	0	
L	0	0	0	
PDP M	0	0	0	
PDP H	0	6	0	
PDP	0	6	0	

Procedimiento quirúrgico

7932	Reducción abierta de fractura con fijación interna, radio y cúbito
------	--

GRD 511 **Procedimientos en hombro, codo o antebrazo excepto procedimientos mayores en articulación con cc**

Quirúrgico		PR: 1.6178047		
Edad	< 15 años	15-64 años	> 64 años	
M	1	3	1	
H	2	6	1	
M+H	3	9	2	
TH M	0.0253342	0.0214399	0.0504383	
TH H	0.0492986	0.0440666	0.0722788	
TH	0.0374806	0.0325989	0.0594151	
L M	0	33.33	0	
L H	0	0	0	
L	0	11.11	0	
PDP M	3	11.33	6	
PDP H	3	7.5	8	
PDP	3	8.78	7	

Procedimiento quirúrgico

7912	Reducción cerrada de fractura con fijación interna, radio y cúbito
7932	Reducción abierta de fractura con fijación interna, radio y cúbito
7982	Reducción abierta de luxación de codo

GRD 512 **Procedimientos en hombro, codo o antebrazo excepto procedimientos mayores en articulación sin cc/CCM**

Quirúrgico		PR: 1.0180725		
Edad	< 15 años	15-64 años	> 64 años	
M	54	78	28	
H	128	189	8	
M+H	182	267	36	
TH M	1.3680479	0.5574398	1.4122726	
TH H	3.1551106	1.3881003	0.578231	
TH	2.2738233	0.9671015	1.0694711	
L M	0	0	0	
L H	0	0	0	
L	0	0	0	
PDP M	3.11	7.32	7.57	
PDP H	2.79	6.71	7.5	
PDP	2.88	6.89	7.56	

Procedimiento quirúrgico

7703	Secuestrectomía, radio y cúbito
7733	Otra división de hueso, radio y cúbito
7793	Exéresis o escisión ósea total, radio y cúbito
7813	Aplicación de dispositivo externo de fijación, radio y cúbito
7833	Procedimiento de alargamiento de extremidades, radio y cúbito
7873	Osteoclasia, radio y cúbito
7912	Reducción cerrada de fractura con fijación interna, radio y cúbito
7922	Reducción abierta de fractura sin fijación interna, radio y cúbito
7932	Reducción abierta de fractura con fijación interna, radio y cúbito
7962	Desbridamiento de sitio de fractura abierta, radio y cúbito
7981	Reducción abierta de luxación de hombro
7982	Reducción abierta de luxación de codo
8091	Otra escisión o destrucción de lesión de la articulación, hombro
8363	Reparación de manguito de los rotadores

GRD 513	Procedimientos en mano o muñeca, excepto procedimientos mayores en articulaciones de dedo pulgar con CC/CCM		
----------------	--	--	--

Quirúrgico	PR: 0.7606694		
Edad	< 15 años	15-64 años	> 64 años
M	0	0	0
H	0	6	0
M+H	0	6	0
TH M	0	0	0
TH H	0	0.0440666	0
TH	0	0.0217326	0
LM	0	0	0
LH	0	0	0
L	0	0	0
PDP M	0	0	0
PDP H	0	6.5	0
PDP	0	6.5	0

Procedimiento quirúrgico	
7814	Aplicación de dispositivo externo de fijación, carpianos y metacarpianos
7933	Reducción abierta de fractura con fijación interna, carpianos y metacarpianos
7934	Reducción abierta de fractura con fijación interna, falanges y mano
8128	Fusión interfalángica
8246	Sutura de músculo o fascia de mano
8289	Otras operaciones plásticas sobre mano

GRD 514	Procedimientos en mano o muñeca, excepto procedimientos mayores en articulaciones de dedo pulgar sin CC/CCM		
----------------	--	--	--

Quirúrgico	PR: 0.5818694		
Edad	< 15 años	15-64 años	> 64 años
M	7	143	8
H	6	633	14
M+H	13	776	22
TH M	0.1773395	1.0219731	0.4035064
TH H	0.1478958	4.6490346	1.0119043
TH	0.1624159	2.810752	0.6535656
LM	0	0	0
LH	0	0.16	0
L	0	0.13	0
PDP M	1.57	1.07	2.75
PDP H	2	1.39	1
PDP	1.77	1.33	1.64

Procedimiento quirúrgico	
7784	Otra osteotomía, exéresis o escisión ósea parcial, carpianos y metacarpianos
7814	Aplicación de dispositivo externo de fijación, carpianos y metacarpianos
7844	Otra reparación u operaciones plásticas en el hueso, carpianos y metacarpianos
7854	Fijación interna de hueso sin reducción de fractura, carpianos y metacarpianos
7913	Reducción cerrada de fractura con fijación interna, carpianos y metacarpianos
7914	Reducción cerrada de fractura con fijación interna, falanges y mano
7923	Reducción abierta de fractura sin fijación interna, carpianos y metacarpianos
7924	Reducción abierta de fractura sin fijación interna, falanges y mano
7933	Reducción abierta de fractura con fijación interna, carpianos y metacarpianos
7934	Reducción abierta de fractura con fijación interna, falanges y mano
7964	Desbridamiento de sitio de fractura abierta, falanges y mano
7983	Reducción abierta de luxación de muñeca
7984	Reducción abierta de luxación de mano y dedo de mano
7994	Operación no especificada sobre lesión de hueso, falanges y mano
8073	Sinovectomía, muñeca
8084	Otra escisión local o destrucción de lesión de articulación, mano y dedos de la mano

8127	Fusión metacarpofalángica
8128	Fusión interfalángica
8201	Exploración de vaina de tendón de mano
8209	Otra incisión de tejido blando de mano
8211	Tenotomía de mano
8212	Fasciotomía de mano
8221	Escisión de lesión de vaina de tendón de mano
8229	Escisión de otra lesión de tejido de mano
8236	Otra miectomía de mano
8244	Otra sutura de tendón flexor de mano
8245	Otra sutura de otro tendón de mano
8271	Reconstrucción de polea de tendón
8284	Reparación de dedo en martillo de la mano
8289	Otras operaciones plásticas sobre mano
8401	Amputación y desarticulación de dedo de mano
8673	Fijación de injerto de pedículo o colgajo a mano
8685	Corrección de sindactilia

GRD 515	Otros procedimientos en quirófano del sistema musculoesquelético y tejido conectivo con ccm		
Quirúrgico	PR: 4.5679445		
	PR sin TI: 2.4778786		
Edad	< 15 años	15-64 años	> 64 años
M	0	1	0
H	0	0	0
M+H	0	1	0
TH M	0	0.0071466	0
TH H	0	0	0
TH	0	0.0036221	0
L M	0	0	0
L H	0	0	0
L	0	0	0
PDP M	0	11	0
PDP H	0	0	0
PDP	0	11	0

Procedimiento quirúrgico	
7841	Otra reparación u operaciones plásticas en el hueso, escápula, clavícula, y tórax [costilla y esternón]

GRD 516	Otros procedimientos en quirófano del sistema musculoesquelético y tejido conectivo con cc		
Quirúrgico	PR: 2.1675755		
Edad	< 15 años	15-64 años	> 64 años
M	0	1	0
H	1	6	1
M+H	1	7	1
TH M	0	0.0071466	0
TH H	0.0246493	0.0440666	0.0722788
TH	0.0124935	0.0253547	0.0297075
L M	0	0	0
L H	0	0	100
L	0	0	100
PDP M	0	9	0
PDP H	1	9	2
PDP	1	9	2

Procedimiento quirúrgico	
7676	Reducción abierta de fractura mandibular
7810	Aplicación de dispositivo externo de fijación, sitio no especificado
7841	Otra reparación u operaciones plásticas en el hueso, escápula, clavícula, y tórax [costilla y esternón]
7870	Osteoclasia, sitio no especificado
7919	Reducción cerrada de fractura con fijación interna, otros huesos específicos
7939	Reducción abierta de fractura con fijación interna, otros huesos específicos

GRD 517 Otros procedimientos en quirófano del sistema musculoesquelético y tejido conectivo sin CC/CCM

Quirúrgico		PR: 1.3451148		
Edad	< 15 años	15-64 años	> 64 años	
M	25	114	20	
H	29	257	13	
M+H	54	371	33	
TH M	0.6333555	0.8147198	1.0087661	
TH H	0.7148297	1.8875227	0.9396254	
TH	0.6746509	1.3438002	0.9803485	
L M	0	0	0	
L H	0	0	0	
L	0	0	0	
PDP M	2.32	5.44	6.6	
PDP H	4.07	6.34	14.46	
PDP	3.26	6.06	9.7	

Procedimiento quirúrgico

0124	Otras craneotomías
0206	Otras osteoplastias craneales
2172	Reducción abierta de fractura nasal
2184	Revisión de rinoplastia [rinoplastia secundaria]
4021	Extirpación de ganglio linfático cervical profundo
7639	Ostectomía, exéresis o escisión parcial de otro hueso facial
7641	Mandibulectomía total con reconstrucción simultánea
7646	Otra reconstrucción de otro hueso facial
7669	Otra reparación de hueso facial
7676	Reducción abierta de fractura mandibular
7679	Otra reducción abierta de fractura facial
7729	Osteotomía en cuña, otro hueso
7731	Otra división de hueso, escápula, clavícula y tórax [costillas y esternón]
7739	Otra división de hueso, otro hueso
7780	Otra ostectomía, exéresis o escisión ósea parcial, sitio no especificado
7781	Otra ostectomía, exéresis o escisión ósea parcial, escápula, clavícula y tórax [costillas y esternón]
7800	Injerto de hueso, sitio no especificado
7810	Aplicación de dispositivo externo de fijación, sitio no especificado
7811	Aplicación de dispositivo externo de fijación, escápula, clavícula y tórax [costillas y esternón]
7819	Aplicación de dispositivo externo de fijación, otros
7839	Procedimiento de alargamiento de extremidades, otros

7840	Otra reparación u operaciones plásticas en el hueso, sitio no especificado
7841	Otra reparación u operaciones plásticas en el hueso, escápula, clavícula, y tórax [costilla y esternón]
7849	Otra reparación u operaciones plásticas en el hueso, otros
7851	Fijación interna de hueso sin reducción de fractura, escápula, clavícula, y tórax [costilla y esternón]
7859	Fijación interna de hueso sin reducción de fractura, otros
7870	Osteoclasia, sitio no especificado
7879	Osteoclasia, otros
7910	Reducción cerrada de fractura con fijación interna, sitio no especificado
7919	Reducción cerrada de fractura con fijación interna, otros huesos específicos
7920	Reducción abierta de fractura sin fijación interna, sitio no especificado
7929	Reducción abierta de fractura sin fijación interna, otros huesos específicos
7930	Reducción abierta de fractura con fijación interna, sitio no especificado
7939	Reducción abierta de fractura con fijación interna, otros huesos específicos
7949	Reducción cerrada de epífisis separada, otros huesos específicos
7960	Desbridamiento de sitio de fractura abierta, sitio no especificado
7969	Desbridamiento de sitio de fractura abierta, otros huesos específicos
7989	Reducción abierta de luxación de otros sitios especificados
8120	Artrodesis de articulación no especificada
8129	Artrodesis de otras articulaciones especificadas
8196	Otra reparación de articulación
8429	Otro reimplante

GRD 519		Procedimientos de espalda y cuello excepto fusión espinal con cc		
Quirúrgico		PR: 1.9315645		
Edad	< 15 años	15-64 años	> 64 años	
M	0	2	0	
H	0	0	0	
M+H	0	2	0	
TH M	0	0.0142933	0	
TH H	0	0	0	
TH	0	0.0072442	0	
LM	0	0	0	
LH	0	0	0	
L	0	0	0	
PDP M	0	27	0	
PDP H	0	0	0	
PDP	0	27	0	

Procedimiento quirúrgico	
8051	Escisión de disco intervertebral

GRD 520		Procedimientos de espalda y cuello excepto fusión espinal sin cc/ccm		
Quirúrgico		PR: 1.3963807		
Edad	< 15 años	15-64 años	> 64 años	
M	0	5	0	
H	0	5	1	
M+H	0	10	1	
TH M	0	0.0357333	0	
TH H	0	0.0367222	0.0722788	
TH	0	0.036221	0.0297075	
LM	0	0	0	
LH	0	0	0	
L	0	0	0	
PDP M	0	9.6	0	
PDP H	0	10.8	3	
PDP	0	10.2	3	

Procedimiento quirúrgico	
309	Otra exploración y descompresión del conducto espinal
353	Reparación de fractura vertebral
8051	Escisión de disco intervertebral
8461	Inserción de prótesis parcial de disco intervertebral

Médico

GRD 533		Fracturas de fémur con ccm		
Médico		PR: 1.0335484		
Edad	< 15 años	15-64 años	> 64 años	
M	0	0	0	
H	0	2	0	
M+H	0	2	0	
TH M	0	0	0	
TH H	0	0.0146888	0	
TH	0	0.0072442	0	
LM	0	0	0	
LH	0	0	0	
L	0	0	0	
PDP M	0	0	0	
PDP H	0	11.5	0	
PDP	0	11.5	0	

Diagnóstico principal	
S729	Fractura del fémur, parte no especificada

GRD 534		Fracturas de fémur sin ccm		
Médico		PR: 0.6210394		
Edad	< 15 años	15-64 años	> 64 años	
M	8	10	13	
H	36	27	2	
M+H	44	37	15	
TH M	0.2026737	0.0714666	0.655698	
TH H	0.8873748	0.1983	0.1445577	
TH	0.5497155	0.1340178	0.4456129	
LM	0	0	0	
LH	0	0	0	
L	0	0	0	
PDP M	3.88	12.2	9.62	
PDP H	3.5	13.11	13	
PDP	3.57	12.86	10.07	

Diagnóstico principal	
S723	Fractura de la diáfisis del fémur
S724	Fractura de la epífisis inferior del fémur
S729	Fractura del fémur, parte no especificada

GRD 535		Fracturas de cadera y pelvis con ccm		
Médico		PR: 2.8264886		
		PR sin TI: 0.9573059		
Edad	< 15 años	15-64 años	> 64 años	
M	0	0	1	
H	0	4	1	
M+H	0	4	2	
TH M	0	0	0.0504383	
TH H	0	0.0293777	0.0722788	
TH	0	0.0144884	0.0594151	
L M	0	0	100	
L H	0	50	0	
L	0	50	50	
PDP M	0	0	10	
PDP H	0	7.75	1	
PDP	0	7.75	5.5	
Diagnóstico principal				
S328	Fractura de otras partes y de las no especificadas de la columna lumbar y de la pelvis			
S720	Fractura del cuello de fémur			

GRD 536		Fracturas de cadera y pelvis sin ccm		
Médico		PR: 0.7156743		
Edad	< 15 años	15-64 años	> 64 años	
M	1	26	56	
H	0	102	27	
M+H	1	128	83	
TH M	0.0253342	0.1858132	2.8245452	
TH H	0	0.7491335	1.9515297	
TH	0.0124935	0.4636292	2.4657249	
L M	0	0	3.57	
L H	0	0	3.7	
L	0	0	3.61	
PDP M	9	9.5	11.43	
PDP H	0	11.6	12.15	
PDP	9	11.17	11.66	
Diagnóstico principal				
S323	Fractura del hueso iliaco			
S324	Fractura del acetábulo			
S325	Fractura del pubis			
S328	Fractura de otras partes y de las no especificadas de la columna lumbar y de la pelvis			
S720	Fractura del cuello de fémur			
S721	Fractura pertrocanteriana			
S722	Fractura subtrocantérica			
S728	Fracturas de otras partes del fémur			

GRD 538		Esguinces, luxaciones y dislocaciones de cadera, pelvis y muslo sin cc/ccm		
Médico		PR: 0.5713295		
Edad	< 15 años	15-64 años	> 64 años	
M	2	2	1	
H	0	10	2	
M+H	2	12	3	
TH M	0.0506684	0.0142933	0.0504383	
TH H	0	0.0734444	0.1445577	
TH	0.0249871	0.0434652	0.0891226	
L M	0	0	0	
L H	0	0	0	
L	0	0	0	
PDP M	4.5	2	1	
PDP H	0	2.9	1.5	
PDP	4.5	2.75	1.33	
Diagnóstico principal				
S730	Luxación de la cadera			
S731	Esguinces y torceduras de la cadera			

GRD 540		Osteomielitis con cc		
Médico		PR: 1.2428225		
Edad	< 15 años	15-64 años	> 64 años	
M	0	0	0	
H	0	1	0	
M+H	0	1	0	
TH M	0	0	0	
TH H	0	0.0073444	0	
TH	0	0.0036221	0	
L M	0	0	0	
L H	0	0	0	
L	0	0	0	
PDP M	0	0	0	
PDP H	0	89	0	
PDP	0	89	0	
Diagnóstico principal				
M869	Osteomielitis, no especificada			

GRD 541	Osteomielitis sin cc/ccm		
---------	--------------------------	--	--

Médico PR: 1.0553734

Edad	< 15 años	15-64 años	> 64 años
M	0	2	1
H	1	2	0
M+H	1	4	1
TH M	0	0.0142933	0.0504383
TH H	0.0246493	0.0146888	0
TH	0.0124935	0.0144884	0.0297075
LM	0	0	0
LH	0	0	0
L	0	0	0
PDP M	0	33	4
PDP H	10	10	0
PDP	10	21.5	4

Diagnóstico principal

M462	Osteomielitis de vértebra
M868	Otras osteomielitis
M869	Osteomielitis, no especificada
M878	Otras osteonecrosis

GRD 542	Fracturas patológicas y neoplasias malignas del tejido conectivo y musculoesquelético con ccm		
---------	---	--	--

Médico PR: 1.1744370

Edad	< 15 años	15-64 años	> 64 años
M	0	0	0
H	0	2	0
M+H	0	2	0
TH M	0	0	0
TH H	0	0.0146888	0
TH	0	0.0072442	0
LM	0	0	0
LH	0	50	0
L	0	50	0
PDP M	0	0	0
PDP H	0	6	0
PDP	0	6	0

Diagnóstico principal

C499	Tumor maligno del tejido conjuntivo y tejido blando, de sitio no especificado
M844	Fractura patológica, no clasificada en otra parte

GRD 544	Fracturas patológicas y neoplasias malignas del tejido conectivo y musculoesquelético sin cc/ccm		
---------	--	--	--

Médico PR: 0.8675411

Edad	< 15 años	15-64 años	> 64 años
M	3	0	0
H	1	1	0
M+H	4	1	0
TH M	0.0760026	0	0
TH H	0.0246493	0.0073444	0
TH	0.0499741	0.0036221	0
LM	0	0	0
LH	0	0	0
L	0	0	0
PDP M	3.67	0	0
PDP H	1	1	0
PDP	3	1	0

Diagnóstico principal

C419	Tumor maligno del hueso y del cartílago articular, no especificado
C499	Tumor maligno del tejido conjuntivo y tejido blando, de sitio no especificado
D480	Tumor de comportamiento incierto o desconocido del hueso y cartílago articular

GRD 545	Trastornos del tejido conectivo con ccm		
---------	---	--	--

Médico PR: 1.8344809

Edad	< 15 años	15-64 años	> 64 años
M	0	0	1
H	0	0	0
M+H	0	0	1
TH M	0	0	0.0504383
TH H	0	0	0
TH	0	0	0
LM	0	0	100
LH	0	0	0
L	0	0	100
PDP M	0	0	6
PDP H	0	0	0
PDP	0	0	6

Diagnóstico principal

M069	Artritis reumatoide, no especificada
------	--------------------------------------

GRD 546 **Trastornos del tejido conectivo con cc**

Médico **PR: 0.7798336**

Edad	< 15 años	15-64 años	> 64 años
M	1	1	0
H	1	1	0
M+H	2	2	0
TH M	0.0253342	0.0071466	0
TH H	0.0246493	0.0073444	0
TH	0.0249871	0.0072442	0
L M	0	100	0
L H	0	0	0
L	0	50	0
PDP M	6	20	0
PDP H	4	44	0
PDP	5	32	0

Diagnóstico principal

- M303 Síndrome mucocutáneo linfonodular [Kawasaki]
- M329 Lupus eritematoso sistémico, sin otra especificación

GRD 548 **Artritis séptica con ccm**

Médico **PR: 1.7717345**

Edad	< 15 años	15-64 años	> 64 años
M	0	1	0
H	0	0	0
M+H	0	1	0
TH M	0	0.0071466	0
TH H	0	0.0036221	0
TH	0	0	0
L M	0	0	0
L H	0	0	0
L	0	0	0
PDP M	0	30	0
PDP H	0	0	0
PDP	0	30	0

Diagnóstico principal

- M009 Artritis piógena, no especificada

GRD 547 **Trastornos del tejido conectivo sin cc/ccm**

Médico **PR: 0.6076927**

Edad	< 15 años	15-64 años	> 64 años
M	5	3	2
H	4	2	0
M+H	9	5	2
TH M	0.1266711	0.0214399	0.1008766
TH H	0.0985972	0.0146888	0
TH	0.1124418	0.0181105	0.0594151
L M	0	0	0
L H	0	0	0
L	0	0	0
PDP M	5.6	5.33	11.5
PDP H	4	7	0
PDP	4.89	6	11.5

Diagnóstico principal

- M029 Artropatía reactiva, no especificada
- M069 Artritis reumatoide, no especificada
- M089 Artritis juvenil, no especificada
- M303 Síndrome mucocutáneo linfonodular [Kawasaki]
- M321 Lupus eritematoso sistémico con compromiso de órganos o sistemas
- M329 Lupus eritematoso sistémico, sin otra especificación
- M354 Fascitis difusa (eosinofílica)

GRD 550 **Artritis séptica sin cc/ccm**

Médico **PR: 0.8299924**

Edad	< 15 años	15-64 años	> 64 años
M	0	3	0
H	1	3	0
M+H	1	6	0
TH M	0	0.0214399	0
TH H	0.0246493	0.0220333	0
TH	0.0124935	0.0217326	0
L M	0	0	0
L H	0	0	0
L	0	0	0
PDP M	0	24.67	0
PDP H	1	22.33	0
PDP	1	23.5	0

Diagnóstico principal

- A180 Tuberculosis de huesos y articulaciones
- M000 Artritis y poliartritis estafilocócica
- M009 Artritis piógena, no especificada

GRD 551		Problemas médicos de espalda con ccm		
Médico		PR: 1.1396508		
Edad	< 15 años	15-64 años	> 64 años	
M	0	0	0	
H	0	2	0	
M+H	0	2	0	
TH M	0	0	0	
TH H	0	0.0146888	0	
TH	0	0.0072442	0	
LM	0	0	0	
LH	0	0	0	
L	0	0	0	
PDP M	0	0	0	
PDP H	0	34.5	0	
PDP	0	34.5	0	
Diagnóstico principal				
S229	Fractura del tórax óseo, parte no especificada			

GRD 552		Problemas médicos de espalda sin ccm		
Médico		PR: 0.6612199		
Edad	< 15 años	15-64 años	> 64 años	
M	1	9	3	
H	1	21	5	
M+H	2	30	8	
TH M	0.0253342	0.0643199	0.1513149	
TH H	0.0246493	0.1542333	0.3613944	
TH	0.0249871	0.1086631	0.2376602	
LM	0	0	0	
LH	0	0	0	
L	0	0	0	
PDP M	1	11.33	6.33	
PDP H	11	8.71	6.6	
PDP	6	9.5	6.5	
Diagnóstico principal				
M478	Otras espondilosis			
M480	Estenosis espinal			
M481	Hiperostosis anquilosante [Forestier]			
M502	Otros desplazamientos de disco cervical			
M508	Otros trastornos de disco cervical			
M510	Trastornos de discos intervertebrales lumbares y otros, con mielopatía			
M512	Otros desplazamientos especificados de disco intervertebral			
M545	Lumbago no especificado			
S129	Fractura del cuello, parte no especificada			
S134	Esguinces y torceduras de la columna cervical			
S220	Fractura de vértebra torácica			
S221	Fracturas múltiples de columna torácica			
S229	Fractura del tórax óseo, parte no especificada			
S233	Esguinces y torceduras de columna torácica			
S320	Fractura de vértebra lumbar			
S321	Fractura del sacro			
T08X	Fractura de la columna vertebral, nivel no especificado			

GRD 554 **Enfermedades óseas y artropatías sin ccm**

Médico		PR: 0.3941822		
Edad	< 15 años	15-64 años	> 64 años	
M	4	8	1	
H	2	6	1	
M+H	6	14	2	
TH M	0.1013368	0.0571733	0.0504383	
TH H	0.0492986	0.0440666	0.0722788	
TH	0.0749612	0.0507094	0.0594151	
L M	0	0	0	
L H	0	0	0	
L	0	0	0	
PDP M	3.25	12.88	12	
PDP H	10.5	10.5	1	
PDP	5.67	11.86	6.5	

Diagnóstico principal

M028	Otras artropatías reactivas
M122	Sinovitis vellonodular (pigmentada)
M138	Otras artritis especificadas
M159	Poliartrosis, no especificada
M165	Otra coxartrosis postraumática
M169	Coxartrosis, no especificada
M171	Otras gonartrosis primarias
M179	Gonartrosis, no especificada
M182	Artrosis postraumática de la primera articulación carpometacarpiana, bilateral
M199	Artrosis, no especificada
M246	Anquilosis articular
M856	Otros quistes óseos
M922	Osteocondrosis juvenil de la mano
M926	Osteocondrosis juvenil del tarso
M939	Osteocondropatía, no especificada
M942	Condromalacia
M960	Seudoartrosis consecutiva a fusión o artrodesis

GRD 555 **Signos y síntomas del sistema musculoesquelético y tejido conectivo con ccm**

Médico		PR: 0.9501349		
Edad	< 15 años	15-64 años	> 64 años	
M	0	0	1	
H	0	0	0	
M+H	0	0	1	
TH M	0	0	0.0504383	
TH H	0	0	0	
TH	0	0	0.0297075	
L M	0	0	100	
L H	0	0	0	
L	0	0	100	
PDP M	0	0	1	
PDP H	0	0	0	
PDP	0	0	1	

Diagnóstico principal

M708	Otros trastornos de los tejidos blandos relacionados con el uso, el uso excesivo y la presión
------	---

GRD 556 **Signos y síntomas del sistema musculoesquelético y tejido conectivo sin ccm**

Médico		PR: 0.7314339		
Edad	< 15 años	15-64 años	> 64 años	
M	0	6	0	
H	2	10	1	
M+H	2	16	1	
TH M	0	0.0428799	0	
TH H	0.0492986	0.0734444	0.0722788	
TH	0.0249871	0.0579536	0.0297075	
L M	0	0	0	
L H	0	0	0	
L	0	0	0	
PDP M	0	5.33	0	
PDP H	5	8.7	8	
PDP	5	7.44	8	

Diagnóstico principal

M259	Trastorno articular, no especificado
M609	Miositis, no especificada
M624	Contractura muscular
M708	Otros trastornos de los tejidos blandos relacionados con el uso, el uso excesivo y la presión
M709	Trastorno no especificado de los tejidos blandos relacionado con el uso, el uso excesivo y la presión
M738	Otros trastornos de los tejidos blandos en enfermedades clasificadas en otra parte
M791	Mialgia
M798	Otros trastornos especificados de los tejidos blandos
M799	Trastorno de los tejidos blandos, no especificado

GRD 557 Tendinitis, miositis y bursitis con ccm

Médico		PR: 0.9051409		
Edad	< 15 años	15-64 años	> 64 años	
M	0	2	0	
H	0	1	0	
M+H	0	3	0	
TH M	0	0.0142933	0	
TH H	0	0.0073444	0	
TH	0	0.0108663	0	
LM	0	0	0	
LH	0	100	0	
L	0	33.33	0	
PDP M	0	14.5	0	
PDP H	0	10	0	
PDP	0	13	0	

Diagnóstico principal

M726	Fascitis necrotizante
M729	Trastorno fibroblástico, no especificado

GRD 558 Tendinitis, miositis y bursitis sin ccm

Médico		PR: 0.3907496		
Edad	< 15 años	15-64 años	> 64 años	
M	5	12	1	
H	7	17	6	
M+H	12	29	7	
TH M	0.1266711	0.0857599	0.0504383	
TH H	0.1725451	0.1248555	0.4336732	
TH	0.1499224	0.105041	0.2079527	
LM	0	8.33	0	
LH	0	5.88	0	
L	0	6.9	0	
PDP M	1.6	3.25	2	
PDP H	9.43	1.94	3.17	
PDP	6.17	2.48	3	

Diagnóstico principal

M600	Miositis infecciosa
M620	Diástasis del músculo
M626	Distensión muscular
M651	Otras (teno)sinovitis infecciosas
M653	Dedo en gatillo
M658	Otras sinovitis y tenosinovitis
M659	Sinovitis y tenosinovitis, no especificada
M662	Ruptura espontánea de tendones extensores
M664	Ruptura espontánea de otros tendones
M673	Sinovitis transitoria
M674	Ganglión
M700	Sinovitis crepitante crónica de la mano y de la muñeca
M712	Quiste sinovial del hueso poplíteo [de Baker]
M713	Otros quistes de la bolsa serosa
M726	Fascitis necrotizante
M729	Trastorno fibroblástico, no especificado
M751	Síndrome del manguito rotatorio
M754	Síndrome de abducción dolorosa del hombro

GRD 561 **Vigilancia postoperatoria del sistema musculoesquelético y del tejido conectivo sin cc/ccm**

Médico PR: 0.6340297

Edad	< 15 años	15-64 años	> 64 años
M	1	2	2
H	2	15	0
M+H	3	17	2
TH M	0.0253342	0.0142933	0.1008766
TH H	0.0492986	0.1101666	0
TH	0.0374806	0.0615758	0.0594151
L M	0	0	0
L H	0	0	0
L	0	0	0
PDP M	1	3	2
PDP H	1.5	6.53	0
PDP	1.33	6.12	2

Diagnóstico principal

T841	Complicación mecánica de dispositivo de fijación interna de huesos de un miembro
T843	Complicación mecánica de otros dispositivos óseos, implantes e injertos
T846	Infección y reacción inflamatoria debidas a dispositivo de fijación interna [cualquier sitio]
T848	Otras complicaciones de dispositivos protésicos, implantes e injertos ortopédicos internos
T849	Complicaciones no especificadas de dispositivos protésicos, implantes e injertos ortopédicos internos
T922	Secuelas de fractura de la muñeca y de la mano
Z470	Cuidados posteriores a la extracción de placa u otro dispositivo de fijación interna en fractura
Z478	Otros cuidados especificados posteriores a la ortopedia
Z479	Cuidado posterior a la ortopedia, no especificado

GRD 562 **Fracturas, esguinces, luxaciones y dislocaciones excepto fémur, cadera, pelvis y muslo con ccm**

Médico PR: 0.8762265

Edad	< 15 años	15-64 años	> 64 años
M	0	3	1
H	0	8	0
M+H	0	11	1
TH M	0	0.0214399	0.0504383
TH H	0	0.0587555	0
TH	0	0.0398431	0.0297075
L M	0	0	0
L H	0	0	0
L	0	0	0
PDP M	0	7.33	29
PDP H	0	10.88	0
PDP	0	9.91	29

Diagnóstico principal

S423	Fractura de la diáfisis del húmero
S520	Fractura de la epífisis superior del cúbito
S523	Fractura de la diáfisis del radio
S822	Fractura de la diáfisis de la tibia
S828	Fractura de otras partes de la pierna
T029	Fracturas múltiples, no especificadas

GRD 563	Fracturas, esguinces, luxaciones y dislocaciones excepto fémur, cadera, pelvis y mustlo sin ccm		
----------------	--	--	--

Médico	PR: 0.3945794		
Edad	< 15 años	15-64 años	> 64 años
M	94	271	34
H	188	801	26
M+H	282	1072	60
TH M	2.3814168	1.9367462	1.7149025
TH H	4.6340687	5.8829016	1.8792509
TH	3.5231768	3.8828945	1.7824518
L M	0	0.37	0
L H	0	0.25	0
L	0	0.28	0
PDP M	2.87	3.3	5.68
PDP H	2.54	4.1	5.81
PDP	2.65	3.9	5.73

Diagnóstico principal	
M224	Condromalacia de la rótula
M228	Otros trastornos de la rótula
M231	Menisco discoide (congénito)
M239	Trastorno interno de la rodilla, no especificado
S032	Luxación de diente
S420	Fractura de la clavícula
S421	Fractura del omóplato
S422	Fractura de la epífisis superior del húmero
S423	Fractura de la diáfisis del húmero
S424	Fractura de la epífisis inferior del húmero
S427	Fracturas múltiples de la clavícula, del omóplato y del húmero
S429	Fractura del hombro y del brazo, parte no especificada
S430	Luxación de la articulación del hombro
S431	Luxación de la articulación acromioclavicular
S434	Esguinces y torceduras de la articulación del hombro
S436	Esguinces y torceduras de la articulación esternoclavicular
S520	Fractura de la epífisis superior del cúbito
S521	Fractura de la epífisis superior del radio
S522	Fractura de la diáfisis del cúbito
S523	Fractura de la diáfisis del radio

S524	Fractura de la diáfisis del cúbito y del radio
S525	Fractura de la epífisis inferior del radio
S526	Fractura de la epífisis inferior del cúbito y del radio
S527	Fracturas múltiples del antebrazo
S528	Fractura de otras partes del antebrazo
S529	Fractura del antebrazo, parte no especificada
S531	Luxación del codo, no especificada
S532	Ruptura traumática del ligamento lateral del radio
S620	Fractura del hueso escafoides [navicular] de la mano
S621	Fractura de otro(s) hueso(s) del carpo
S622	Fractura del primer metacarpiano
S623	Fractura de otros huesos metacarpianos
S624	Fracturas múltiples de huesos metacarpianos
S625	Fractura del pulgar
S626	Fractura de otro dedo de la mano
S627	Fracturas múltiples de los dedos de la mano
S628	Fractura de otras partes y de las no especificadas de la muñeca y de la mano
S630	Luxación de la muñeca
S631	Luxación de dedos de la mano
S632	Luxaciones múltiples de dedos de la mano
S633	Ruptura traumática de ligamentos de la muñeca y del carpo
S634	Ruptura traumática de ligamentos del dedo de la mano en la(s) articulación(es) metacarpofalángica e interfalángica
S635	Esguince y torcedura de la muñeca
S727	Fracturas múltiples del fémur
S820	Fractura de la rótula
S821	Fractura de la epífisis superior de la tibia
S822	Fractura de la diáfisis de la tibia
S823	Fractura de la epífisis inferior de la tibia
S824	Fractura del peroné solamente
S825	Fractura del maléolo interno
S826	Fractura del maléolo externo
S827	Fracturas múltiples de la pierna
S828	Fractura de otras partes de la pierna
S829	Fractura de la pierna, parte no especificada
S836	Esguinces y torceduras de otras partes y las no especificadas de la rodilla
S920	Fractura del calcáneo
S921	Fractura del astrágalo
S922	Fractura de otro(s) hueso(s) del tarso
S923	Fractura de hueso del metatarso

S924	Fractura de los huesos del dedo gordo del pie
S925	Fractura de los huesos de otro(s) dedo(s) del pie
S927	Fracturas múltiples del pie
S929	Fractura del pie, no especificada
S930	Luxación de la articulación del tobillo
S931	Luxación de dedo(s) del pie
S933	Luxación de otros sitios y los no especificados del pie
S934	Esguinces y torceduras del tobillo
T022	Fracturas que afectan múltiples regiones de un miembro superior
T029	Fracturas múltiples, no especificadas
T142	Fractura de región no especificada del cuerpo

GRD 564	Otros diagnósticos del sistema musculoesquelético y tejido conectivo con ccm		
	PR: 1.7844350		
Médico	PR sin TI: 0.7925570		
Edad	< 15 años	15-64 años	> 64 años
M	0	0	0
H	5	2	0
M+H	5	2	0
TH M	0	0	0
TH H	0.1232465	0.0146888	0
TH	0.0624677	0.0072442	0
L M	0	0	0
L H	0	0	0
L	0	0	0
PDP M	0	0	0
PDP H	2.8	16.5	0
PDP	2.8	16.5	0
Diagnóstico principal			
S028	Fractura de otros huesos del cráneo y de la cara		

GRD 565	Otros diagnósticos del sistema musculoesquelético y tejido conectivo con cc		
	PR: 0.7097894		
Médico	PR sin TI: 0.7097894		
Edad	< 15 años	15-64 años	> 64 años
M	5	0	0
H	2	2	0
M+H	7	2	0
TH M	0.1266711	0	0
TH H	0.0492986	0.0146888	0
TH	0.0874547	0.0072442	0
L M	0	0	0
L H	0	0	0
L	0	0	0
PDP M	15	0	0
PDP H	10.5	14.5	0
PDP	13.71	14.5	0
Diagnóstico principal			
M220	Luxación recidivante de la rótula		
Q668	Otras deformidades congénitas de los pies		
Q750	Craneosinostosis		
Q780	Osteogénesis imperfecta		
S028	Fractura de otros huesos del cráneo y de la cara		

GRD 566 Otros diagnósticos del sistema musculoesquelético y tejido conectivo sin cc/ccm

Médico		PR: 0.3890121		
Edad	< 15 años	15-64 años	> 64 años	
M	33	12	2	
H	26	48	1	
M+H	59	60	3	
TH M	0.8360293	0.0857599	0.1008766	
TH H	0.6408818	0.3525334	0.0722788	
TH	0.7371185	0.2173262	0.0891226	
L M	0	0	0	
L H	0	0	0	
L	0	0	0	
PDP M	2.03	2.83	1	
PDP H	2.12	3.69	1	
PDP	2.07	3.52	1	

Diagnóstico principal

D215	Tumor benigno del tejido conjuntivo y otros tejidos blandos de la pelvis
D481	Tumor de comportamiento incierto o desconocido del tejido conjuntivo y otro tejido blando
M200	Deformidad de dedo(s) de la mano
M201	Hallux valgus (adquirido)
M204	Otro(s) dedo(s) del pie en martillo (adquiridos)
M211	Deformidad en varo, no clasificada en otra parte
M215	Mano o pie en garra o en talipes, pie equinovaro o zambo adquiridos
M217	Longitud desigual de los miembros (adquirida)
M234	Cuerpo flotante en la rodilla
M795	Cuerpo extraño residual en tejido blando
M840	Consolidación defectuosa de fractura
M841	Falta de consolidación de fractura [pseudoartrosis]
M842	Consolidación retardada de fractura
M898	Otros trastornos especificados del hueso
Q650	Luxación congénita de la cadera, unilateral
Q652	Luxación congénita de la cadera, no especificada
Q658	Otras deformidades congénitas de la cadera
Q660	Talipes equinovarus
Q663	Otras deformidades varus congénitas de los pies
Q666	Otras deformidades valgus congénitas de los pies
Q690	Dedo(s) supernumerario(s) de la mano
Q692	Dedo(s) supernumerario(s) del pie
Q699	Polidactilia, no especificada
Q701	Membrana interdigital de la mano
Q750	Craneosinostosis
Q753	Macrocefalia
Q759	Malformación congénita no especificada de los huesos del cráneo y de la cara

S028	Fractura de otros huesos del cráneo y de la cara
T796	Isquemia traumática de músculo
T874	Infección de muñón de amputación

CDM 09 ENFERMEDADES Y TRASTORNO DE LA PIEL, TEJIDO SUBCUTÁNEO Y MAMA

Quirúrgico

GRD 570	Desbridamiento de piel con ccm		
Quirúrgico	PR: 3.9502462		
Edad	< 15 años	15-64 años	> 64 años
M	0	0	0
H	0	1	1
M+H	0	1	1
TH M	0	0	0
TH H	0	0.0073444	0.0722788
TH	0	0.0036221	0.0297075
LM	0	0	0
LH	0	100	100
L	0	100	100
PDP M	0	0	0
PDP H	0	2	25
PDP	0	2	25
Procedimiento quirúrgico			
8622	Desbridamiento escisional de herida, infección o quemadura		

GRD 572	Desbridamiento de piel sin cc/ccm		
Quirúrgico	PR: 1.9815683		
Edad	< 15 años	15-64 años	> 64 años
M	2	36	8
H	2	126	10
M+H	4	162	18
TH M	0.0506684	0.2572799	0.4035064
TH H	0.0492986	0.9254002	0.7227888
TH	0.0499741	0.5867807	0.5347355
LM	0	0	0
LH	0	0	10
L	0	0	5.56
PDP M	4.5	6.64	9.63
PDP H	10	5.09	6.8
PDP	7.25	5.43	8.06
Procedimiento quirúrgico			
8622	Desbridamiento escisional de herida, infección o quemadura		

GRD 571	Desbridamiento de piel con cc		
Quirúrgico	PR: 2.2482680		
Edad	< 15 años	15-64 años	> 64 años
M	0	2	0
H	0	2	0
M+H	0	4	0
TH M	0	0.0142933	0
TH H	0	0.0146888	0
TH	0	0.0144884	0
LM	0	0	0
LH	0	0	0
L	0	0	0
PDP M	0	1	0
PDP H	0	9.5	0
PDP	0	5.25	0
Procedimiento quirúrgico			
8622	Desbridamiento escisional de herida, infección o quemadura		

GRD 575		Injerto por úlceras de piel o celulitis sin cc/ccm		
Quirúrgico		PR: 1.1893128		
Edad		< 15 años	15-64 años	> 64 años
M		0	0	0
H		0	0	1
M+H		0	0	1
TH M		0	0	0
TH H		0	0	0.0722788
TH		0	0	0.0297075
LM		0	0	0
LH		0	0	0
L		0	0	0
PDP M		0	0	0
PDP H		0	0	43
PDP		0	0	43
Diagnóstico principal				
L899	Úlcera de decúbito y por área de presión, no especificada			
Y procedimiento quirúrgico				
8674	Fijación de injerto de pedículo o colgajo a otros sitios			

GRD 578		Injerto excepto por úlceras de piel o celulitis sin cc/ccm		
Quirúrgico		PR: 0.7070945		
Edad		< 15 años	15-64 años	> 64 años
M		0	27	3
H		4	100	6
M+H		4	127	9
TH M		0	0.1929599	0.1513149
TH H		0.0985972	0.7344446	0.4336732
TH		0.0499741	0.4600071	0.2673678
LM		0	0	0
LH		0	0	0
L		0	0	0
PDP M		0	2.44	1
PDP H		4.25	1.34	1
PDP		4.25	1.57	1
Procedimiento quirúrgico				
864X	Extirpación radical de lesión cutánea			
8660	Injerto cutáneo libre no especificado de otra manera			
8662	Otro injerto cutáneo a mano			
8663	Injerto cutáneo de grosor total a otros sitios			
8665	Heteroinjerto de piel			
8669	Otro injerto cutáneo a otros sitios			
8670	Injerto de pedículo o colgajo, no especificado de otra manera			
8671	Corte y preparación de injertos de pedículos o colgajos			
8672	Avance de pedículo o colgajo			
8673	Fijación de injerto de pedículo o colgajo a mano			
8674	Fijación de injerto de pedículo o colgajo a otros sitios			
8675	Revisión de injerto o colgajo			

GRD 579	Otros procedimientos en piel, tejido subcutáneo y mama con ccm
----------------	---

Quirúrgico		PR: 1.0771990		
Edad	< 15 años	15-64 años	> 64 años	
M	0	5	1	
H	0	18	0	
M+H	0	23	1	
TH M	0	0.0357333	0.0504383	
TH H	0	0.1322	0	
TH	0	0.0833084	0.0297075	
L M	0	60	100	
L H	0	33.33	0	
L	0	39.13	100	
PDP M	0	13.2	21	
PDP H	0	7.28	0	
PDP	0	8.57	21	

Procedimiento quirúrgico	
5411	Laparotomía exploradora
5419	Otra laparotomía
8417	Amputación por encima de la rodilla

GRD 580	Otros procedimientos en piel, tejido subcutáneo y mama con cc
----------------	--

Quirúrgico		PR: 1.5288331		
Edad	< 15 años	15-64 años	> 64 años	
M	0	6	1	
H	0	36	1	
M+H	0	42	2	
TH M	0	0.0428799	0.0504383	
TH H	0	0.2644	0.0722788	
TH	0	0.1521283	0.0594151	
L M	0	0	0	
L H	0	8.33	0	
L	0	7.14	0	
PDP M	0	1.5	1	
PDP H	0	5.47	3	
PDP	0	4.9	2	

Procedimiento quirúrgico	
5411	Laparotomía exploradora
5419	Otra laparotomía
8209	Otra incisión de tejido blando de mano
8289	Otras operaciones plásticas sobre mano
8365	Otra sutura de músculo o fascia
8401	Amputación y desarticulación de dedo de mano

GRD 581	Otros procedimientos en piel, tejido subcutáneo y mama sin cc/ccm		
----------------	--	--	--

Quirúrgico	PR: 0.4566307		
Edad	< 15 años	15-64 años	> 64 años
M	13	121	7
H	22	565	22
M+H	35	686	29
TH M	0.3293448	0.8647465	0.3530681
TH H	0.5422846	4.1496122	1.5901353
TH	0.4372737	2.4847627	0.8615184
L M	0	0	0
L H	0	1.42	4.55
L	0	1.17	3.45
PDP M	2.15	4.62	5.29
PDP H	2.82	4.39	2.95
PDP	2.57	4.43	3.52

Procedimiento quirúrgico

609	Otra incisión del área tiroidea
820	Eliminación de lesión de párpado, no especificada de otra manera
270X	Drenaje de cara y suelo de la boca
2759	Otra reparación plástica de la boca
3931	Sutura de arteria
3959	Otras operaciones de vaso
4835	Extirpación local de lesión o tejido rectal
540X	Incisión de pared abdominal
5411	Laparotomía exploradora
5419	Otra laparotomía
5463	Otra sutura de pared abdominal
8209	Otra incisión de tejido blando de mano
8245	Otra sutura de otro tendón de mano
8279	Operación plástica sobre mano con injerto o implantación
8289	Otras operaciones plásticas sobre mano
8314	Fasciotomía
8321	Biopsia de tejido blando
8332	Escisión de lesión de músculo
8339	Escisión de lesión de otro tejido blando
8349	Otra escisión de tejido blando
8364	Otra sutura de tendón
8365	Otra sutura de músculo o fascia
8388	Otras operaciones plásticas sobre tendón
8401	Amputación y desarticulación de dedo de mano
8410	Amputación de miembro inferior, no especificada de otra manera
8411	Amputación de dedo de pie
8417	Amputación por encima de la rodilla
8419	Amputación abdominopélvica

843X	Revisión de muñón de amputación
8621	Extirpación de quiste o seno pilonidal
8684	Relajación de cicatriz o de contractura reticulada de piel
8686	Onicoplastia
8689	Otra reparación y reconstrucción de piel y tejido subcutáneo

O procedimiento no quirúrgico

8607	Inserción de dispositivo de acceso vascular [DAV] totalmente implantable
8609	Otra incisión de piel y tejido subcutáneo
863X	Otra extirpación local o destrucción de lesión o tejido de piel y tejido subcutáneo

GRD 583		Mastectomía total por neoplasia maligna sin cc/ccm		
Quirúrgico		PR: 0.9352979		
Edad	< 15 años	15-64 años	> 64 años	
M	0	1	0	
H	0	0	0	
M+H	0	1	0	
TH M	0	0.0071466	0	
TH H	0	0	0	
TH	0	0.0036221	0	
LM	0	0	0	
LH	0	0	0	
L	0	0	0	
PDP M	0	1	0	
PDP H	0	0	0	
PDP	0	1	0	
Diagnóstico principal o secundario				
C509	Tumor maligno de la mama, parte no especificada			
Y procedimiento quirúrgico				
8545	Mastectomía radical unilateral			

GRD 585		Biopsia de mama, escisión local y otros procedimientos de mama sin cc/ccm		
Quirúrgico		PR: 0.5279165		
Edad	< 15 años	15-64 años	> 64 años	
M	2	20	0	
H	0	4	1	
M+H	2	24	1	
TH M	0.0506684	0.1429333	0	
TH H	0	0.0293777	0.0722788	
TH	0.0249871	0.0869305	0.0297075	
LM	0	0	0	
LH	0	0	0	
L	0	0	0	
PDP M	2	1.5	0	
PDP H	0	2	3	
PDP	2	1.58	3	
Procedimiento quirúrgico				
8521	Extirpación local de lesión de mama			
8532	Mamoplastia de reducción bilateral			
8541	Mastectomía simple unilateral			
8550	Mamoplastia de aumento, no especificada de otra manera			
8553	Implante mamario unilateral			
8554	Implante mamario bilateral			
856X	Mastopexia			
8589	Otra mamoplastia			
8596	Extracción de expansores de tejido mamario			
8599	Otra operación sobre la mama			

Médico

GRD 592		Úlceras de la piel con ccm		
Médico		PR: 1.1093089		
Edad	< 15 años	15-64 años	> 64 años	
M	0	0	0	
H	0	1	0	
M+H	0	1	0	
TH M	0	0	0	
TH H	0	0.0073444	0	
TH	0	0.0036221	0	
LM	0	0	0	
LH	0	0	0	
L	0	0	0	
PDP M	0	0	0	
PDP H	0	47	0	
PDP	0	47	0	
Diagnóstico principal				
L899	Úlcera de decúbito y por área de presión, no especificada			

GRD 593		Úlceras de la piel con cc		
Médico		PR: 0.8789458		
Edad	< 15 años	15-64 años	> 64 años	
M	0	2	1	
H	0	1	0	
M+H	0	3	1	
TH M	0	0.0142933	0.0504383	
TH H	0	0.0073444	0	
TH	0	0.0108663	0.0297075	
LM	0	0	0	
LH	0	0	0	
L	0	0	0	
PDP M	0	12.5	39	
PDP H	0	4	0	
PDP	0	9.67	39	
Diagnóstico principal				
L899	Úlcera de decúbito y por área de presión, no especificada			

GRD 594		Úlceras de la piel sin cc/ccm		
Médico		PR: 0.7064547		
Edad	< 15 años	15-64 años	> 64 años	
M	0	1	2	
H	0	5	1	
M+H	0	6	3	
TH M	0	0.0071466	0.1008766	
TH H	0	0.0367222	0.0722788	
TH	0	0.0217326	0.0891226	
LM	0	100	50	
LH	0	0	0	
L	0	16.67	33.33	
PDP M	0	79	6.5	
PDP H	0	23.8	6	
PDP	0	33	6.33	
Diagnóstico principal				
L892	Úlcera de decúbito, etapa III			
L899	Úlcera de decúbito y por área de presión, no especificada			
L984	Úlcera crónica de la piel, no clasificada en otra parte			

GRD 596		Trastornos mayores de piel sin ccm		
Médico		PR: 0.6053292		
Edad	< 15 años	15-64 años	> 64 años	
M	2	3	0	
H	6	1	1	
M+H	8	4	1	
TH M	0.0506684	0.0214399	0	
TH H	0.1478958	0.0073444	0.0722788	
TH	0.0999483	0.0144884	0.0297075	
LM	0	0	0	
LH	0	0	0	
L	0	0	0	
PDP M	1.5	8.67	0	
PDP H	5.5	17	1	
PDP	4.5	10.75	1	
Diagnóstico principal				
B029	Herpes zoster sin complicaciones			
L00X	Síndrome estafilocócico de la piel escaldada			
L109	Pénfigo, no especificado			
L511	Eritema multiforme flictenular			
L519	Eritema multiforme, no especificado			
L52X	Eritema nudoso			
L932	Otros lupus eritematosos localizados			

GRD 597		Neoplasias malignas de mama con ccm		
Médico		PR: 1.1448328		
Edad	< 15 años	15-64 años	> 64 años	
M	0	0	0	
H	0	0	1	
M+H	0	0	1	
TH M	0	0	0	
TH H	0	0	0.0504383	
TH	0	0	0.0297075	
LM	0	0	0	
LH	0	0	100	
L	0	0	100	
PDP M	0	0	0	
PDP H	0	0	1	
PDP	0	0	1	
Diagnóstico principal				
D059	Carcinoma in situ de la mama, parte no especificada			

GRD 598		Neoplasias malignas de mama con cc		
Médico		PR: 0.7842161		
Edad		< 15 años	15-64 años	> 64 años
M		0	0	1
H		0	0	0
M+H		0	0	1
TH M		0	0	0.0504383
TH H		0	0	0
TH		0	0	0.0297075
LM		0	0	100
LH		0	0	0
L		0	0	100
PDP M		0	0	21
PDP H		0	0	0
PDP		0	0	21
Diagnóstico principal				
C509	Tumor maligno de la mama, parte no especificada			

GRD 600		Neoplasias benignas de mama con cc/CCM		
Médico		PR: 0.5320272		
Edad		< 15 años	15-64 años	> 64 años
M		0	0	0
H		0	1	0
M+H		0	1	0
TH M		0	0	0
TH H		0	0.0073444	0
TH		0	0.0036221	0
LM		0	0	0
LH		0	0	0
L		0	0	0
PDP M		0	0	0
PDP H		0	31	0
PDP		0	31	0
Diagnóstico principal				
T854	Complicación mecánica de prótesis e implante de mama			

GRD 599		Neoplasias malignas de mama sin cc/CCM		
Médico		PR: 0.6149338		
Edad		< 15 años	15-64 años	> 64 años
M		0	5	1
H		0	0	0
M+H		0	5	1
TH M		0	0.0357333	0.0504383
TH H		0	0	0
TH		0	0.0181105	0.0297075
LM		0	0	0
LH		0	0	0
L		0	0	0
PDP M		0	2.2	3
PDP H		0	0	0
PDP		0	2.2	3
Diagnóstico principal				
C509	Tumor maligno de la mama, parte no especificada			
D059	Carcinoma in situ de la mama, parte no especificada			
D486	Tumor de comportamiento incierto o desconocido de la mama			

GRD 601		Neoplasias benignas de mama sin cc/CCM		
Médico		PR: 0.3169423		
Edad		< 15 años	15-64 años	> 64 años
M		0	11	0
H		1	2	0
M+H		1	13	0
TH M		0	0.0786133	0
TH H		0.0246493	0.0146888	0
TH		0.0124935	0.0470873	0
LM		0	0	0
LH		0	0	0
L		0	0	0
PDP M		0	3.82	0
PDP H		2	1	0
PDP		2	3.38	0
Diagnóstico principal				
N600	Quiste solitario de la mama			
N61X	Trastornos inflamatorios de la mama			
N62X	Hipertrofia de la mama			
Q831	Mama supernumeraria			
T854	Complicación mecánica de prótesis e implante de mama			

GRD 602 Celulitis con ccm

Médico PR: 1.0614420

Edad	< 15 años	15-64 años	> 64 años
M	0	3	7
H	1	6	3
M+H	1	9	10
TH M	0	0.0214399	0.3530681
TH H	0.0246493	0.0440666	0.2168366
TH	0.0124935	0.0325989	0.2970753
L M	0	66.67	71.43
L H	0	66.67	100
L	0	66.67	80
PDP M	0	15.67	11.57
PDP H	7	12	7.67
PDP	7	13.22	10.4

Diagnóstico principal

L022	Absceso cutáneo, furúnculo y ántrax del tronco
L023	Absceso cutáneo, furúnculo y ántrax de glúteos
L028	Absceso cutáneo, furúnculo y ántrax de otros sitios
L088	Otras infecciones locales especificadas de la piel y del tejido subcutáneo
L089	Infección local de la piel y del tejido subcutáneo, no especificada

GRD 603 Celulitis sin ccm

Médico PR: 0.6735366

Edad	< 15 años	15-64 años	> 64 años
M	48	79	12
H	31	134	18
M+H	79	213	30
TH M	1.2160426	0.5645865	0.6052597
TH H	0.7641283	0.9841558	1.3010198
TH	0.9869892	0.771508	0.8912259
L M	0	2.53	0
L H	0	2.99	11.11
L	0	2.82	6.67
PDP M	5.04	6.3	5.42
PDP H	5.52	7.23	8.06
PDP	5.23	6.89	7

Diagnóstico principal

L010	Impétigo [cualquier sitio anatómico] [cualquier organismo]
L011	Impetiginización de otras dermatosis
L020	Absceso cutáneo, furúnculo y ántrax de la cara
L021	Absceso cutáneo, furúnculo y ántrax del cuello
L022	Absceso cutáneo, furúnculo y ántrax del tronco
L023	Absceso cutáneo, furúnculo y ántrax de glúteos
L024	Absceso cutáneo, furúnculo y ántrax de miembro
L028	Absceso cutáneo, furúnculo y ántrax de otros sitios
L029	Absceso cutáneo, furúnculo y ántrax de sitio no especificado
L030	Celulitis de los dedos de la mano y del pie
L031	Celulitis de otras partes de los miembros
L032	Celulitis de la cara
L033	Celulitis del tronco
L038	Celulitis de otros sitios
L039	Celulitis de sitio no especificado
L050	Quiste pilonidal con absceso
L088	Otras infecciones locales especificadas de la piel y del tejido subcutáneo
L089	Infección local de la piel y del tejido subcutáneo, no especificada

GRD 604	Traumatismos en piel, tejido subcutáneo y mama con ccm
----------------	---

Médico PR: 0.7373960

Edad	< 15 años	15-64 años	> 64 años
M	3	5	0
H	2	39	2
M+H	5	44	2
TH M	0.0760026	0.0357333	0
TH H	0.0492986	0.2864334	0.1445577
TH	0.0624677	0.1593725	0.0594151
L M	0	0	0
L H	0	7.69	50
L	0	6.82	50
PDP M	6	14.8	0
PDP H	9.5	9.62	8.5
PDP	7.4	10.2	8.5

Diagnóstico principal

S009	Traumatismo superficial de la cabeza, parte no especificada
S019	Herida de la cabeza, parte no especificada
S109	Traumatismo superficial del cuello, parte no especificada
S117	Heridas múltiples del cuello
S119	Herida de cuello, parte no especificada
S202	Contusión del tórax
S208	Traumatismo superficial de otras partes y de las no especificadas del tórax
S211	Herida de la pared anterior del tórax
S219	Herida del tórax, parte no especificada
S301	Contusión de la pared abdominal
S311	Herida de la pared abdominal
S318	Heridas de otras partes y de las no especificadas del abdomen
S400	Contusión del hombro y del brazo
S619	Herida de la muñeca y de la mano, parte no especificada
T006	Traumatismos superficiales que afectan múltiples regiones del (de los) miembro(s) superior(es) con miembro(s) inferior(es)
T009	Traumatismos superficiales múltiples, no especificados
T011	Heridas que afectan el tórax con el abdomen, la región lumbosacra y la pelvis
T019	Heridas múltiples, no especificadas
T141	Herida de región no especificada del cuerpo

GRD 605	Traumatismos en piel, tejido subcutáneo y mama sin ccm		
----------------	---	--	--

Médico	PR: 0.4216947		
Edad	< 15 años	15-64 años	> 64 años
M	46	302	17
H	91	971	39
M+H	137	1273	56
TH M	1.1653741	2.1582929	0.8574512
TH H	2.2430864	7.1314575	2.8188763
TH	1.7116142	4.6109372	1.6636216
L M	0	0.33	0
L H	0	0.51	0
L	0	0.47	0
PDP M	3.74	1.98	1.47
PDP H	3.42	2.31	3.08
PDP	3.53	2.23	2.59

Diagnóstico principal

S000	Traumatismo superficial del cuero cabelludo
S003	Traumatismo superficial de la nariz
S004	Traumatismo superficial del oído
S007	Traumatismos superficiales múltiples de la cabeza
S008	Traumatismo superficial de otras partes de la cabeza
S009	Traumatismo superficial de la cabeza, parte no especificada
S010	Herida del cuero cabelludo
S014	Herida de la mejilla y de la región temporomandibular
S017	Heridas múltiples de la cabeza
S018	Herida de otras partes de la cabeza
S019	Herida de la cabeza, parte no especificada
S080	Avulsión del cuero cabelludo
S088	Amputación traumática de otras partes de la cabeza
S108	Traumatismo superficial de otras partes del cuello
S118	Heridas de otras partes del cuello
S119	Herida de cuello, parte no especificada
S200	Contusión de la mama
S202	Contusión del tórax
S204	Otros traumatismos superficiales de la pared posterior del tórax
S207	Traumatismos superficiales múltiples del tórax
S208	Traumatismo superficial de otras partes y de las no especificadas del tórax
S210	Herida de la mama
S211	Herida de la pared anterior del tórax
S217	Herida múltiple de la pared torácica

S218	Herida de otras partes del tórax
S219	Herida del tórax, parte no especificada
S300	Contusión de la región lumbosacra y de la pelvis
S301	Contusión de la pared abdominal
S307	Traumatismos superficiales múltiples del abdomen, de la región lumbosacra y de la pelvis
S309	Traumatismo superficial del abdomen, de la región lumbosacra y de la pelvis, parte no especificada
S310	Herida de la región lumbosacra y de la pelvis
S311	Herida de la pared abdominal
S317	Heridas múltiples del abdomen, de la región lumbosacra y de la pelvis
S318	Heridas de otras partes y de las no especificadas del abdomen
S400	Contusión del hombro y del brazo
S409	Traumatismo superficial no especificado del hombro y del brazo
S410	Herida del hombro
S411	Herida del brazo
S417	Heridas múltiples del hombro y del brazo
S418	Herida de otras partes y de las no especificadas del hombro y del brazo
S500	Contusión del codo
S510	Herida del codo
S517	Heridas múltiples del antebrazo
S518	Herida de otras partes del antebrazo
S519	Herida del antebrazo, parte no especificada
S600	Contusión de dedo(s) de la mano sin daño de la(s) uña(s)
S601	Contusión de dedo(s) de la mano con daño de la(s) uña(s)
S602	Contusión de otras partes de la muñeca y de la mano
S607	Traumatismos superficiales múltiples de la muñeca y de la mano
S608	Otros traumatismos superficiales de la muñeca y de la mano
S609	Traumatismo superficial de la muñeca y de la mano, no especificado
S610	Herida de dedo(s) de la mano, sin daño de la(s) uña(s)
S611	Herida de dedo(s) de la mano, con daño de la(s) uña(s)
S617	Heridas múltiples de la muñeca y de la mano
S618	Herida de otras partes de la muñeca y de la mano
S619	Herida de la muñeca y de la mano, parte no especificada
S709	Traumatismo superficial de la cadera y del muslo, no especificado

S710	Herida de la cadera
S711	Herida del muslo
S717	Heridas múltiples de la cadera y del muslo
S800	Contusión de la rodilla
S801	Contusión de otras partes y las no especificadas de la pierna
S809	Traumatismo superficial de la pierna, no especificado
S810	Herida de la rodilla
S817	Heridas múltiples de la pierna
S818	Herida de otras partes de la pierna
S819	Herida de la pierna, parte no especificada
S900	Contusión del tobillo
S908	Otros traumatismos superficiales del pie y del tobillo
S910	Herida del tobillo
S913	Herida de otras partes del pie
T002	Traumatismos superficiales que afectan múltiples regiones del(os) miembro(s) superior(es)
T006	Traumatismos superficiales que afectan múltiples regiones del (de los) miembro(s) superior(es) con miembro(s) inferior(es)
T008	Traumatismos superficiales que afectan otras combinaciones de regiones del cuerpo
T009	Traumatismos superficiales múltiples, no especificados
T012	Heridas que afectan múltiples regiones del (de los) miembro(s) superior(es)
T013	Heridas que afectan múltiples regiones del (de los) miembro(s) inferior(es)
T016	Heridas que afectan múltiples regiones del (de los) miembro(s) superior(es) con miembro(s) inferior(es)
T018	Heridas que afectan otras combinaciones de las regiones del cuerpo
T019	Heridas múltiples, no especificadas
T091	Herida del tronco, nivel no especificado
T130	Traumatismo superficial de miembro inferior, nivel no especificado.
T131	Herida de miembro inferior, nivel no especificado
T140	Traumatismo superficial de región no especificada del cuerpo
T141	Herida de región no especificada del cuerpo
T950	Secuelas de quemadura, corrosión y congelamiento de la cabeza y del cuello
T951	Secuelas de quemadura, corrosión y congelamiento del tronco
T959	Secuelas de quemadura, corrosión y congelamiento no especificados

GRD 606		Trastornos menores de piel con ccm		
Médico		PR: 0.5020604		
Edad	< 15 años	15-64 años	> 64 años	
M	0	1	0	
H	0	0	0	
M+H	0	1	0	
TH M	0	0.0071466	0	
TH H	0	0	0	
TH	0	0.0036221	0	
L M	0	0	0	
L H	0	0	0	
L	0	0	0	
PDP M	0	4	0	
PDP H	0	0	0	
PDP	0	4	0	
Diagnóstico principal				
L851	Queratosis [queratodermia] palmar y plantar adquirida			

GRD 607 **Trastornos menores de piel sin ccm**

Médico PR: 0.3200735

Edad	< 15 años	15-64 años	> 64 años
M	27	31	1
H	30	40	5
M+H	57	71	6
TH M	0.6840239	0.2215466	0.0504383
TH H	0.739479	0.2937778	0.3613944
TH	0.7121315	0.2571693	0.1782452
L M	0	0	0
L H	0	0	0
L	0	0	0
PDP M	2.44	2.26	27
PDP H	3.93	2.45	3
PDP	3.23	2.37	7

Diagnóstico principal

A630	Verrugas (venéreas) anogenitales
C445	Tumor maligno de la piel del tronco
D170	Tumor benigno lipomatoso de piel y de tejido subcutáneo de cabeza, cara y cuello
D171	Tumor benigno lipomatoso de piel y de tejido subcutáneo del tronco
D172	Tumor benigno lipomatoso de piel y de tejido subcutáneo de miembros
D173	Tumor benigno lipomatoso de piel y de tejido subcutáneo de otros sitios y de los no especificados
D179	Tumor benigno lipomatoso, de sitio no especificado
D225	Nevo melanocítico del tronco
D229	Nevo melanocítico, sitio no especificado
D233	Tumor benigno de la piel de otras partes y de las no especificadas de la cara
D236	Tumor benigno de la piel del miembro superior, incluido el hombro
D24X	Tumor benigno de la mama
D485	Tumor de comportamiento incierto o desconocido de la piel
L122	Enfermedad flictenular crónica de la infancia
L209	Dermatitis atópica, no especificada
L22X	Dermatitis del pañal
L259	Dermatitis de contacto, forma y causa no especificadas
L270	Erupción cutánea generalizada debida a drogas y medicamentos
L282	Otros prurigos
L309	Dermatitis, no especificada
L500	Urticaria alérgica

L509	Urticaria, no especificada
L539	Afección eritematosa, no especificada
L600	Uña encarnada
L608	Otros trastornos de las uñas
L720	Quiste epidérmico
L739	Trastorno folicular, no especificado
L853	Xerosis del cutis
L859	Engrosamiento epidérmico, no especificado
L905	Fibrosis y afecciones cicatriciales de la piel
L921	Necrobiosis lipídica, no clasificada en otra parte
L922	Granuloma facial (granuloma eosinófilo de la piel)
L923	Granuloma por cuerpo extraño en la piel y en el tejido subcutáneo
L928	Otros trastornos granulomatosos de la piel y del tejido subcutáneo
L929	Trastorno granulomatoso de la piel y del tejido subcutáneo, no especificado
L988	Otros trastornos especificados de la piel y del tejido subcutáneo
N806	Endometriosis en cicatriz cutánea
Q189	Malformación congénita de la cara y del cuello, no especificada
R21X	Salpullido y otras erupciones cutáneas no especificadas
R229	Tumefacción, masa o prominencia localizada en parte no especificada
Z420	Cuidados posteriores a la cirugía plástica de la cabeza y del cuello
Z423	Cuidados posteriores a la cirugía plástica de las extremidades superiores
Z429	Cuidados posteriores a la cirugía plástica no especificada

CDM 10 ENFERMEDADES Y TRASTORNOS ENDOCRINOS, DE LA NUTRICIÓN Y METABÓLICOS

Quirúrgico

GRD 616	Amputación de miembro inferior por trastornos endocrinos, nutricionales y metabólicos con ccm		
---------	---	--	--

Quirúrgico PR: 3.1658371
PR sin TI: 1.8387021

Edad	< 15 años	15-64 años	> 64 años
M	0	0	0
H	0	1	0
M+H	0	1	0
TH M	0	0	0
TH H	0	0.0073444	0
TH	0	0.0036221	0
L M	0	0	0
L H	0	100	0
L	0	100	0
PDP M	0	0	0
PDP H	0	34	0
PDP	0	34	0

Procedimiento quirúrgico

8417 Amputación por encima de la rodilla

GRD 617	Amputación de miembro inferior por trastornos endocrinos, nutricionales y metabólicos con cc		
---------	--	--	--

Quirúrgico PR: 1.6570085

Edad	< 15 años	15-64 años	> 64 años
M	0	0	1
H	0	7	0
M+H	0	7	1
TH M	0	0	0.0504383
TH H	0	0.0514111	0
TH	0	0.0253547	0.0297075
L M	0	0	0
L H	0	28.57	0
L	0	28.57	0
PDP M	0	0	19
PDP H	0	6.86	0
PDP	0	6.86	19

Procedimiento quirúrgico

8410 Amputación de miembro inferior, no especificada de otra manera

8411 Amputación de dedo de pie

8417 Amputación por encima de la rodilla

GRD 618	Amputación de miembro inferior por trastornos endocrinos, nutricionales y metabólicos sin cc/ccm		
---------	--	--	--

Quirúrgico PR: 1.4351757

Edad	< 15 años	15-64 años	> 64 años
M	0	6	0
H	0	18	4
M+H	0	24	4
TH M	0	0.0428799	0
TH H	0	0.1322	0.2891155
TH	0	0.0869305	0.1188301
L M	0	0	0
L H	0	5.56	25
L	0	4.17	25
PDP M	0	6	0
PDP H	0	14	16.75
PDP	0	12	16.75

Procedimiento quirúrgico

8410 Amputación de miembro inferior, no especificada de otra manera

8411 Amputación de dedo de pie

8412 Amputación a través de pie

8416 Desarticulación de rodilla

8417 Amputación por encima de la rodilla

GRD 619	Procedimientos en quirófano por obesidad con ccm		
---------	--	--	--

PR: 8.3901862

Quirúrgico

PR sin TI: 4.0046126

Edad	< 15 años	15-64 años	> 64 años
M	0	1	0
H	0	0	0
M+H	0	1	0
TH M	0	0.0071466	0
TH H	0	0	0
TH	0	0.0036221	0
LM	0	0	0
LH	0	0	0
L	0	0	0
PDP M	0	5	0
PDP H	0	0	0
PDP	0	5	0

Procedimiento quirúrgico

4591 Anastomosis de intestino delgado a intestino delgado

GRD 621	Procedimientos en quirófano por obesidad sin cc/ccm		
---------	---	--	--

Quirúrgico

PR: 1.4672642

Edad	< 15 años	15-64 años	> 64 años
M	0	45	0
H	0	7	0
M+H	0	52	0
TH M	0	0.3215999	0
TH H	0	0.0514111	0
TH	0	0.1883494	0
LM	0	0	0
LH	0	0	0
L	0	0	0
PDP M	0	1.87	0
PDP H	0	2.43	0
PDP	0	1.94	0

Procedimiento quirúrgico

4389 Otra gastrectomía parcial

4439 Otra gastroenterostomía

8683 Operación plástica de reducción de tamaño

GRD 620	Procedimientos en quirófano por obesidad con cc		
---------	---	--	--

Quirúrgico

PR: 2.3274673

Edad	< 15 años	15-64 años	> 64 años
M	0	2	0
H	0	0	0
M+H	0	2	0
TH M	0	0.0142933	0
TH H	0	0	0
TH	0	0.0072442	0
LM	0	0	0
LH	0	0	0
L	0	0	0
PDP M	0	2	0
PDP H	0	0	0
PDP	0	2	0

Procedimiento quirúrgico

4439 Otra gastroenterostomía

GRD 622 Injertos cutáneos y desbridamiento de heridas por trastornos endocrinos, nutricionales y metabólicos con ccm

Quirúrgico PR: 10.8371876

PR sin TI: 5.9210095

Edad	< 15 años	15-64 años	> 64 años
M	0	2	0
H	0	0	0
M+H	0	2	0
TH M	0	0.0142933	0
TH H	0	0	0
TH	0	0.0072442	0
LM	0	50	0
LH	0	0	0
L	0	50	0
PDP M	0	16	0
PDP H	0	0	0
PDP	0	16	0

Procedimiento quirúrgico

8622 Desbridamiento escisional de herida, infección o quemadura

GRD 624 Injertos cutáneos y desbridamiento de heridas por trastornos endocrinos, nutricionales y metabólicos sin cc/ccm

Quirúrgico PR: 1.6203402

Edad	< 15 años	15-64 años	> 64 años
M	0	4	0
H	0	2	0
M+H	0	6	0
TH M	0	0.0285866	0
TH H	0	0.0146888	0
TH	0	0.0217326	0
LM	0	0	0
LH	0	0	0
L	0	0	0
PDP M	0	5	0
PDP H	0	22	0
PDP	0	10.67	0

Procedimiento quirúrgico

8622 Desbridamiento escisional de herida, infección o quemadura

8663 Injerto cutáneo de grosor total a otros sitios

GRD 623 Injertos cutáneos y desbridamiento de heridas por trastornos endocrinos, nutricionales y metabólicos con cc

Quirúrgico PR: 1.8165490

Edad	< 15 años	15-64 años	> 64 años
M	0	0	0
H	0	0	1
M+H	0	0	1
TH M	0	0	0
TH H	0	0	0.0722788
TH	0	0	0.0297075
LM	0	0	0
LH	0	0	0
L	0	0	0
PDP M	0	0	0
PDP H	0	0	34
PDP	0	0	34

Procedimiento quirúrgico

8622 Desbridamiento escisional de herida, infección o quemadura

GRD 627 Procedimientos en glándulas tiroides, paratiroides y conducto tirogloso sin cc/ccm

Quirúrgico PR: 1.2588608

Edad	< 15 años	15-64 años	> 64 años
M	1	2	0
H	4	1	0
M+H	5	3	0
TH M	0.0253342	0.0142933	0
TH H	0.0985972	0.0073444	0
TH	0.0624677	0.0108663	0
LM	0	0	0
LH	0	0	0
L	0	0	0
PDP M	1	4	0
PDP H	1.25	4	0
PDP	1.2	4	0

Procedimiento quirúrgico

639 Otra tiroidectomía parcial

064X Tiroidectomía total

067X Extirpación del conducto tirogloso

GRD 628		Otros procedimientos en quirófano por trastornos endocrinos, nutricionales y metabólicos con ccm		
Quirúrgico		PR: 5.5826572		
		PR sin TI: 2.3438156		
Edad	< 15 años	15-64 años	> 64 años	
M	0	1	1	
H	0	0	2	
M+H	0	1	3	
TH M	0	0.0071466	0.0504383	
TH H	0	0	0.1445577	
TH	0	0.0036221	0.0891226	
L M	0	0	100	
L H	0	0	100	
L	0	0	100	
PDP M	0	1	1	
PDP H	0	0	7.5	
PDP	0	1	5.33	
Procedimiento quirúrgico				
5411	Laparotomía exploradora			
5419	Otra laparotomía			

GRD 629		Otros procedimientos en quirófano por trastornos endocrinos, nutricionales y metabólicos con cc		
Quirúrgico		PR: 4.9940344		
		PR sin TI: 1.9877066		
Edad	< 15 años	15-64 años	> 64 años	
M	0	0	0	
H	0	3	0	
M+H	0	3	0	
TH M	0	0	0	
TH H	0	0.0220333	0	
TH	0	0.0108663	0	
L M	0	0	0	
L H	0	0	0	
L	0	0	0	
PDP M	0	0	0	
PDP H	0	8	0	
PDP	0	8	0	
Procedimiento quirúrgico				
5411	Laparotomía exploradora			
7865	Extracción de dispositivos implantados en el hueso, fémur			
8088	Otra escisión local o destrucción de lesión de articulación, pie y dedos del pie			

GRD 630		Otros procedimientos en quirófano por trastornos endocrinos, nutricionales y metabólicos sin cc/ccm		
Quirúrgico		PR: 1.3818312		
Edad	< 15 años	15-64 años	> 64 años	
M	0	0	0	
H	0	1	0	
M+H	0	1	0	
TH M	0	0	0	
TH H	0	0.0073444	0	
TH	0	0.0036221	0	
L M	0	0	0	
L H	0	100	0	
L	0	100	0	
PDP M	0	0	0	
PDP H	0	1	0	
PDP	0	1	0	
Procedimiento quirúrgico				
5411	Laparotomía exploradora			

Médico

GRD 637	Diabetes con ccm		
Médico	PR: 0.8149731		
Edad	< 15 años	15-64 años	> 64 años
M	3	42	10
H	2	47	6
M+H	5	89	16
TH M	0.0760026	0.3001599	0.504383
TH H	0.0492986	0.3451889	0.4336732
TH	0.0624677	0.3223672	0.4753205
L M	0	14.29	40
L H	0	23.4	33.33
L	0	19.1	37.5
PDP M	8.33	8.64	7.6
PDP H	6	8.72	8.83
PDP	7.4	8.69	8.06

Diagnóstico principal

E101	Diabetes mellitus insulino dependiente, con cetoacidosis
E106	Diabetes mellitus insulino dependiente, con otras complicaciones especificadas
E107	Diabetes mellitus insulino dependiente, con complicaciones múltiples
E108	Diabetes mellitus insulino dependiente, con complicaciones no especificadas
E110	Diabetes mellitus no insulino dependiente, con coma
E111	Diabetes mellitus no insulino dependiente, con cetoacidosis
E116	Diabetes mellitus no insulino dependiente, con otras complicaciones especificadas
E117	Diabetes mellitus no insulino dependiente, con complicaciones múltiples
E118	Diabetes mellitus no insulino dependiente, con complicaciones no especificadas
E140	Diabetes mellitus no especificada, con coma
E141	Diabetes mellitus no especificada, con cetoacidosis
E146	Diabetes mellitus no especificada, con otras complicaciones especificadas
E147	Diabetes mellitus no especificada, con complicaciones múltiples
E148	Diabetes mellitus no especificada, con complicaciones no especificadas

GRD 638	Diabetes con cc		
Médico	PR: 0.7349482		
Edad	< 15 años	15-64 años	> 64 años
M	7	41	17
H	6	49	8
M+H	13	90	25
TH M	0.1773395	0.2930132	0.8574512
TH H	0.1478958	0.3598778	0.578231
TH	0.1624159	0.3259893	0.7426882
L M	0	7.32	23.53
L H	0	10.2	62.5
L	0	8.89	36
PDP M	6.14	8.68	4.71
PDP H	6.5	5.59	7.63
PDP	6.31	7	5.64

Diagnóstico principal

E101	Diabetes mellitus insulino dependiente, con cetoacidosis
E110	Diabetes mellitus no insulino dependiente, con coma
E111	Diabetes mellitus no insulino dependiente, con cetoacidosis
E116	Diabetes mellitus no insulino dependiente, con otras complicaciones especificadas
E117	Diabetes mellitus no insulino dependiente, con complicaciones múltiples
E118	Diabetes mellitus no insulino dependiente, con complicaciones no especificadas
E140	Diabetes mellitus no especificada, con coma
E141	Diabetes mellitus no especificada, con cetoacidosis
E146	Diabetes mellitus no especificada, con otras complicaciones especificadas
E147	Diabetes mellitus no especificada, con complicaciones múltiples
E148	Diabetes mellitus no especificada, con complicaciones no especificadas

GRD 639 **Diabetes sin cc/ccm**

Médico PR: 0.6940984

Edad	< 15 años	15-64 años	> 64 años
M	15	84	21
H	19	117	16
M+H	34	201	37
TH M	0.3800133	0.6003198	1.0592044
TH H	0.4683367	0.8593002	1.156462
TH	0.4247802	0.7280427	1.0991786
L M	0	8.33	14.29
L H	0	10.26	50
L	0	9.45	29.73
PDP M	6.53	4.33	5.38
PDP H	5.58	6.79	10.5
PDP	6	5.77	7.59

Diagnóstico principal

E100	Diabetes mellitus insulino dependiente, con coma
E101	Diabetes mellitus insulino dependiente, con cetoacidosis
E106	Diabetes mellitus insulino dependiente con otras complicaciones especificadas
E107	Diabetes mellitus insulino dependiente, con complicaciones múltiples
E108	Diabetes mellitus insulino dependiente, con complicaciones no especificadas
E110	Diabetes mellitus no insulino dependiente, con coma
E111	Diabetes mellitus no insulino dependiente, con cetoacidosis
E116	Diabetes mellitus no insulino dependiente, con otras complicaciones especificadas
E117	Diabetes mellitus no insulino dependiente, con complicaciones múltiples
E118	Diabetes mellitus no insulino dependiente, con complicaciones no especificadas
E140	Diabetes mellitus no especificada, con coma
E141	Diabetes mellitus no especificada, con cetoacidosis
E146	Diabetes mellitus no especificada, con otras complicaciones especificadas
E147	Diabetes mellitus no especificada, con complicaciones múltiples
E148	Diabetes mellitus no especificada, con complicaciones no especificadas

GRD 640 **Trastornos nutricionales, metabólicos, de líquidos y electrolitos con ccm**

Médico PR: 3.8801545

PR sin TI: 0.8785245

Edad	< 15 años	15-64 años	> 64 años
M	8	7	5
H	5	12	5
M+H	13	19	10
TH M	0.2026737	0.0500266	0.2521915
TH H	0.1232465	0.0881333	0.3613944
TH	0.1624159	0.06882	0.2970753
L M	62.5	85.71	100
L H	60	83.33	60
L	61.54	84.21	80
PDP M	10	7.86	2.2
PDP H	11.2	8	13
PDP	10.46	7.95	7.6

Diagnóstico principal

E43X	Desnutrición proteico calórica severa, no especificada
E46X	Desnutrición proteico calórica, no especificada
E669	Obesidad, no especificada
E86X	Depleción del volumen
E871	Hiposmolaridad e hiponatremia
E872	Acidosis
E874	Trastornos mixtos del balance ácido-básico
E875	Hiperpotasemia
E878	Otros trastornos del equilibrio de los electrolitos y de los líquidos, no clasificados en otra parte

GRD 641	Trastornos nutricionales, metabólicos, de líquidos y electrolitos sin ccm		
---------	---	--	--

Médico		PR: 0.6974130		
Edad	< 15 años	15-64 años	> 64 años	
M	38	107	20	
H	31	77	17	
M+H	69	184	37	
TH M	0.9627004	0.7646931	1.0087661	
TH H	0.7641283	0.5655223	1.2287409	
TH	0.8620539	0.666467	1.0991786	
L M	2.63	4.67	40	
L H	0	12.99	47.06	
L	1.45	8.15	43.24	
PDP M	5	4.43	7.85	
PDP H	7.03	18.16	16.47	
PDP	5.91	10.17	11.81	

Diagnóstico principal

E162	Hipoglicemia, no especificada
E43X	Desnutrición proteicoalórica severa, no especificada
E440	Desnutrición proteicoalórica moderada
E441	Desnutrición proteicoalórica leve
E46X	Desnutrición proteicoalórica, no especificada
E668	Otros tipos de obesidad
E669	Obesidad, no especificada
E671	Hipercarotinemias
E835	Trastornos del metabolismo del calcio
E86X	Depleción del volumen
E870	Hiperosmolaridad e hipernatremia
E871	Hiposmolaridad e hiponatremia
E872	Acidosis
E873	Alcalosis
E874	Trastornos mixtos del balance ácido-básico
E876	Hipopotasemia
E878	Otros trastornos del equilibrio de los electrolitos y de los líquidos, no clasificados en otra parte
R633	Dificultades y mala administración de la alimentación

GRD 642	Errores innatos del metabolismo y otros		
---------	---	--	--

Médico		PR: 1.6542056		
Edad	< 15 años	15-64 años	> 64 años	
M	0	1	0	
H	1	0	0	
M+H	1	1	0	
TH M	0	0.0071466	0	
TH H	0.0246493	0	0	
TH	0.0124935	0.0036221	0	
L M	0	0	0	
L H	0	0	0	
L	0	0	0	
PDP M	0	1	0	
PDP H	2	0	0	
PDP	2	1	0	

Diagnóstico principal

E708	Otros trastornos del metabolismo de los aminoácidos aromáticos
E881	Lipodistrofia, no clasificada en otra parte

GRD 643	Trastornos endocrinos con ccm		
---------	-------------------------------	--	--

Médico		PR: 1.0152332	
Edad	< 15 años	Edad	< 15 años
M	0	3	0
H	1	0	0
M+H	1	3	0
TH M	0	0.0214399	0
TH H	0.0246493	0	0
TH	0.0124935	0.0108663	0
L M	0	33.33	0
L H	100	0	0
L	100	33.33	0
PDP M	0	9.67	0
PDP H	10	0	0
PDP	10	9.67	0

Diagnóstico principal

E039	Hipotiroidismo, no especificado
E160	Hipoglicemia sin coma, inducida por drogas
E249	Síndrome de Cushing, no especificado
E274	Otras insuficiencias corticosuprarrenales y las no especificadas

GRD 644	Trastornos endocrinos con cc		
---------	------------------------------	--	--

Médico		PR: 0.7928656		
Edad	< 15 años	15-64 años	> 64 años	
M	0	1	1	
H	0	2	1	
M+H	0	3	2	
TH M	0	0.0071466	0.0504383	
TH H	0	0.0146888	0.0722788	
TH	0	0.0108663	0.0594151	
L M	0	0	0	
L H	0	0	100	
L	0	0	50	
PDP M	0	4	8	
PDP H	0	4.5	10	
PDP	0	4.33	9	

Diagnóstico principal

E031	Hipotiroidismo congénito sin bocio
E039	Hipotiroidismo, no especificado
E160	Hipoglicemia sin coma, inducida por drogas
E161	Otras hipoglicemias

GRD 645	Trastornos endocrinos sin cc/ccm		
---------	----------------------------------	--	--

Médico		PR: 0.6822569		
Edad	< 15 años	15-64 años	> 64 años	
M	1	2	2	
H	3	3	0	
M+H	4	5	2	
TH M	0.0253342	0.0142933	0.1008766	
TH H	0.0739479	0.0220333	0	
TH	0.0499741	0.0181105	0.0594151	
L M	0	0	0	
L H	0	33.33	0	
L	0	20	0	
PDP M	2	5	9	
PDP H	3.67	7.33	0	
PDP	3.25	6.4	9	

Diagnóstico principal

C750	Tumor maligno de la glándula paratiroides
D351	Tumor benigno de la glándula paratiroides
E031	Hipotiroidismo congénito sin bocio
E039	Hipotiroidismo, no especificado
E059	Tirotoxicosis, no especificada
E078	Otros trastornos especificados de la glándula tiroides
E161	Otras hipoglicemias
E209	Hipoparatiroidismo, no especificado
E250	Trastornos adrenogenitales congénitos con deficiencia enzimática
Q892	Malformaciones congénitas de otras glándulas endócrinas

CDM 11

ENFERMEDADES Y TRASTORNOS DEL RIÑÓN Y TRACTO URINARIO

Quirúrgico

GRD 655	Procedimientos mayores de vejiga sin cc/ccm		
Quirúrgico	PR: 2.9668018		
Edad	< 15 años	15-64 años	> 64 años
M	0	0	0
H	0	2	0
M+H	0	2	0
TH M	0	0	0
TH H	0	0.0146888	0
TH	0	0.0072442	0
L M	0	0	0
L H	0	0	0
L	0	0	0
PDP M	0	0	0
PDP H	0	3.5	0
PDP	0	3.5	0
Procedimiento quirúrgico			
576X	Cistectomía parcial		
5788	Otra anastomosis de vejiga		

GRD 659	Procedimientos de riñón y uréter por enfermedad no neoplásica con ccm		
Quirúrgico	PR: 4.8546950		
	PR sin TI: 2.8030614		
Edad	< 15 años	15-64 años	> 64 años
M	0	1	1
H	0	1	0
M+H	0	2	1
TH M	0	0.0071466	0.0504383
TH H	0	0.0073444	0
TH	0	0.0072442	0.0297075
L M	0	100	100
L H	0	0	0
L	0	50	100
PDP M	0	17	12
PDP H	0	7	0
PDP	0	12	12
Procedimiento quirúrgico			
554X	Nefrectomía parcial		
5551	Nefroureterectomía		

GRD 661	Procedimientos de riñón y uréter por enfermedad no neoplásica sin cc/ccm		
Quirúrgico	PR: 1.6156467		
Edad	< 15 años	15-64 años	> 64 años
M	1	6	0
H	4	6	0
M+H	5	12	0
TH M	0.0253342	0.0428799	0
TH H	0.0985972	0.0440666	0
TH	0.0624677	0.0434652	0
L M	0	0	0
L H	0	0	0
L	0	0	0
PDP M	7	7.33	0
PDP H	9.5	6.17	0
PDP	9	6.75	0
Procedimiento quirúrgico			
5501	Nefrotomía		
554X	Nefrectomía parcial		
5551	Nefroureterectomía		
5587	Corrección de unión uretero pélvica		
562X	Ureterotomía		
5674	Ureteroneocistostomía		
5689	Otra reparación de uréter		
5902	Otra lisis de adherencias perirrenales o periureterales		

GRD 663		Procedimientos menores de vejiga con cc		
Quirúrgico		PR: 1.3181391		
Edad	< 15 años	15-64 años	> 64 años	
M	0	1	0	
H	0	0	0	
M+H	0	1	0	
TH M	0	0.0071466	0	
TH H	0	0	0	
TH	0	0.0036221	0	
LM	0	0	0	
LH	0	0	0	
L	0	0	0	
PDP M	0	8	0	
PDP H	0	0	0	
PDP	0	8	0	
Procedimiento quirúrgico				
5719	Otra cistotomía			

GRD 667		Prostatectomía sin cc/ccm		
Quirúrgico		PR: 1.1072921		
Edad	< 15 años	15-64 años	> 64 años	
M	0	0	0	
H	0	1	0	
M+H	0	1	0	
TH M	0	0	0	
TH H	0	0.0073444	0	
TH	0	0.0036221	0	
LM	0	0	0	
LH	0	0	0	
L	0	0	0	
PDP M	0	0	0	
PDP H	0	1	0	
PDP	0	1	0	
Procedimiento quirúrgico				
6029	Otra prostatectomía transuretral			

GRD 664		Procedimientos menores de vejiga sin cc/ccm		
Quirúrgico		PR: 0.7894214		
Edad	< 15 años	15-64 años	> 64 años	
M	1	0	0	
H	1	3	0	
M+H	2	3	0	
TH M	0.0253342	0	0	
TH H	0.0246493	0.0220333	0	
TH	0.0249871	0.0108663	0	
LM	0	0	0	
LH	0	33.33	0	
L	0	33.33	0	
PDP M	8	0	0	
PDP H	1	1	0	
PDP	4.5	1	0	
Procedimiento quirúrgico				
5718	Otra cistostomía suprapúbica			
5719	Otra cistotomía			

GRD 670		Procedimientos transuretrales sin cc/ccm		
Quirúrgico		PR: 1.3076894		
Edad	< 15 años	15-64 años	> 64 años	
M	0	1	0	
H	0	1	0	
M+H	0	2	0	
TH M	0	0.0071466	0	
TH H	0	0.0073444	0	
TH	0	0.0072442	0	
LM	0	0	0	
LH	0	0	0	
L	0	0	0	
PDP M	0	4	0	
PDP H	0	1	0	
PDP	0	2.5	0	
Procedimiento quirúrgico				
5733	Biopsia cerrada [transuretral] de vejiga			
5749	Otra escisión o destrucción transuretral de lesión o tejido vesical			

GRD 672		Procedimientos uretrales sin cc/ccm		
Quirúrgico		PR: 0.8678521		
Edad	< 15 años	15-64 años	> 64 años	
M	0	0	0	
H	1	0	1	
M+H	1	0	1	
TH M	0	0	0	
TH H	0.0246493	0	0.0722788	
TH	0.0124935	0	0.0297075	
L M	0	0	0	
L H	0	0	0	
L	0	0	0	
PDP M	0	0	0	
PDP H	7	0	1	
PDP	7	0	1	

Procedimiento quirúrgico

580X	Uretrotomía
5845	Reparación de hipospadias o epispadias

GRD 673		Otros procedimientos de riñón y tracto urinario con ccm		
Quirúrgico		PR: 2.2361671		
Edad	< 15 años	15-64 años	> 64 años	
M	0	5	2	
H	0	3	1	
M+H	0	8	3	
TH M	0	0.0357333	0.1008766	
TH H	0	0.0220333	0.0722788	
TH	0	0.0289768	0.0891226	
L M	0	20	100	
L H	0	100	100	
L	0	50	100	
PDP M	0	18.6	18.5	
PDP H	0	13	4	
PDP	0	16.5	13.67	

Procedimiento quirúrgico

5411	Laparotomía exploradora
5459	Otras lisis de adherencias peritoneales
5493	Creación de fístula cutáneo-peritoneal

GRD 674		Otros procedimientos de riñón y tracto urinario con cc		
Quirúrgico		PR: 1.6353748		
Edad	< 15 años	15-64 años	> 64 años	
M	0	0	2	
H	1	5	1	
M+H	1	5	3	
TH M	0	0	0.1008766	
TH H	0.0246493	0.0367222	0.0722788	
TH	0.0124935	0.0181105	0.0891226	
L M	0	0	0	
L H	0	20	100	
L	0	20	33.33	
PDP M	0	0	6.5	
PDP H	13	6.6	3	
PDP	13	6.6	5.33	

Procedimiento quirúrgico

5411	Laparotomía exploradora
5419	Otra laparotomía
5493	Creación de fístula cutáneo-peritoneal
5494	Creación de derivación peritoneo-vascular [shunt]

GRD 675		Otros procedimientos de riñón y tracto urinario sin cc/ccm		
Quirúrgico		PR: 1.5631524		
Edad	< 15 años	15-64 años	> 64 años	
M	1	14	3	
H	1	29	1	
M+H	2	43	4	
TH M	0.0253342	0.1000533	0.1513149	
TH H	0.0246493	0.2129889	0.0722788	
TH	0.0249871	0.1557504	0.1188301	
L M	0	7.14	66.67	
L H	0	0	0	
L	0	2.33	50	
PDP M	39	8	11	
PDP H	1	7.52	4	
PDP	20	7.67	9.25	

Procedimiento quirúrgico

5411	Laparotomía exploradora
5492	Extracción de cuerpo extraño de la cavidad peritoneal
5493	Creación de fístula cutáneo-peritoneal
8622	Desbridamiento escisional de herida, infección o quemadura

Médico

GRD 682	Insuficiencia renal con ccm		
Médico	PR: 1.5444331		
Edad	< 15 años	15-64 años	> 64 años
M	2	13	1
H	2	27	5
M+H	4	40	6
TH M	0.0506684	0.0929066	0.0504383
TH H	0.0492986	0.1983	0.3613944
TH	0.0499741	0.1448841	0.1782452
L M	50	30.77	0
L H	100	14.81	80
L	75	20	66.67
PDP M	3	15.54	8
PDP H	16	10.56	3.2
PDP	9.5	12.18	4

Diagnóstico principal

I120	Enfermedad renal hipertensiva con insuficiencia renal
I129	Enfermedad renal hipertensiva sin insuficiencia renal
N172	Insuficiencia renal aguda con necrosis medular
N179	Insuficiencia renal aguda, no especificada
N182	Enfermedad renal crónica, etapa 2
N185	Enfermedad renal crónica, etapa 5
N189	Insuficiencia renal crónica, no especificada
N19X	Insuficiencia renal no especificada

GRD 683	Insuficiencia renal con cc		
Médico	PR: 1.3241815		
Edad	< 15 años	15-64 años	> 64 años
M	1	25	8
H	2	41	12
M+H	3	66	20
TH M	0.0253342	0.1786666	0.4035064
TH H	0.0492986	0.3011223	0.8673465
TH	0.0374806	0.2390588	0.5941506
L M	0	36	25
L H	50	17.07	33.33
L	33.33	24.24	30
PDP M	7	8.92	6
PDP H	9.5	6.15	2.92
PDP	8.67	7.2	4.15

Diagnóstico principal

I120	Enfermedad renal hipertensiva con insuficiencia renal
I129	Enfermedad renal hipertensiva sin insuficiencia renal
N179	Insuficiencia renal aguda, no especificada
N185	Enfermedad renal crónica, etapa 5
N189	Insuficiencia renal crónica, no especificada
N19X	Insuficiencia renal no especificada

GRD 684	Insuficiencia renal sin cc/ccm		
Médico	PR: 0.8624622		
Edad	< 15 años	15-64 años	> 64 años
M	3	262	66
H	2	427	73
M+H	5	689	139
TH M	0.0760026	1.8724263	3.3289283
TH H	0.0492986	3.1360786	5.2763583
TH	0.0624677	2.495629	4.1293466
L M	66.67	0.76	7.58
L H	0	1.41	6.85
L	40	1.16	7.19
PDP M	3	2.97	3.17
PDP H	2.5	3.75	4.1
PDP	2.8	3.45	3.65

Diagnóstico principal

I120	Enfermedad renal hipertensiva con insuficiencia renal
I129	Enfermedad renal hipertensiva sin insuficiencia renal
N170	Insuficiencia renal aguda con necrosis tubular
N179	Insuficiencia renal aguda, no especificada
N185	Enfermedad renal crónica, etapa 5
N189	Insuficiencia renal crónica, no especificada
N19X	Insuficiencia renal no especificada

GRD 685	Ingreso para diálisis renal		
Médico	PR: 0.5949427		
Edad	< 15 años	15-64 años	> 64 años
M	283	432	0
H	201	313	0
M+H	484	745	0
TH M	7.1695847	3.0873594	0
TH H	4.9545097	2.2988117	0
TH	6.0468707	2.6984668	0
L M	0	0	0
L H	0	0	0
L	0	0	0
PDP M	1.8	2.19	0
PDP H	2.64	1.69	0
PDP	2.15	1.98	0

Diagnóstico principal

Z490	Cuidados preparatorios para diálisis
Z491	Diálisis extracorpórea

GRD 687	Neoplasias de riñón y tracto urinario con cc		
Médico	PR: 1.5053216		
Edad	< 15 años	15-64 años	> 64 años
M	0	0	0
H	0	0	2
M+H	0	0	2
TH M	0	0	0
TH H	0	0	0.1445577
TH	0	0	0.0594151
L M	0	0	0
L H	0	0	0
L	0	0	0
PDP M	0	0	0
PDP H	0	0	9.5
PDP	0	0	9.5

Diagnóstico principal

C64X	Tumor maligno del riñón, excepto de la pelvis renal
D414	Tumor de comportamiento incierto o desconocido de la vejiga

GRD 688	Neoplasias de riñón y tracto urinario sin cc/ccm		
Médico	PR: 0.9108640		
Edad	< 15 años	15-64 años	> 64 años
M	0	0	0
H	3	0	0
M+H	3	0	0
TH M	0	0	0
TH H	0.0739479	0	0
TH	0.0374806	0	0
L M	0	0	0
L H	0	0	0
L	0	0	0
PDP M	0	0	0
PDP H	2.33	0	0
PDP	2.33	0	0

Diagnóstico principal

C64X	Tumor maligno del riñón, excepto de la pelvis renal
------	---

GRD 689		Infecciones de riñón y tracto urinario con ccm		
Médico		PR: 0.9546997		
Edad	< 15 años	15-64 años	> 64 años	
M	4	10	7	
H	4	4	5	
M+H	8	14	12	
TH M	0.1013368	0.0714666	0.3530681	
TH H	0.0985972	0.0293777	0.3613944	
TH	0.0999483	0.0507094	0.3564904	
L M	0	50	57.14	
L H	0	100	60	
L	0	64.29	58.33	
PDP M	10.25	9.2	5.86	
PDP H	13.5	12.5	16.4	
PDP	11.88	10.14	10.25	

Diagnóstico principal	
N151	Absceso renal y perirrenal
N390	Infección de vías urinarias, sitio no especificado

GRD 690		Infecciones de riñón y tracto urinario sin ccm		
Médico		PR: 0.5651275		
Edad	< 15 años	15-64 años	> 64 años	
M	132	106	24	
H	55	33	15	
M+H	187	139	39	
TH M	3.3441172	0.7575465	1.2105194	
TH H	1.3557116	0.2423667	1.0841832	
TH	2.336291	0.5034723	1.1585936	
L M	0	4.72	12.5	
L H	0	9.09	20	
L	0	5.76	15.38	
PDP M	4.72	5.58	10.5	
PDP H	4.58	7.61	9.53	
PDP	4.68	6.06	10.13	

Diagnóstico principal	
N10X	Nefritis tubulointerstitial aguda
N110	Pielonefritis crónica no obstructiva asociada con reflujo
N111	Pielonefritis crónica obstructiva
N119	Nefritis tubulointerstitial crónica, sin otra especificación
N12X	Nefritis tubulointerstitial, no especificada como aguda o crónica
N135	Torsión y estrechez del uréter sin hidronefrosis
N151	Absceso renal y perirrenal
N309	Cistitis, no especificada
N341	Uretritis no específica
N390	Infección de vías urinarias, sitio no especificado

GRD 693		Cálculos urinarios sin litotripsia extracorpórea por onda de choque con ccm		
Médico		PR: 3.4585374		
		PR sin TI: 0.8861875		
Edad	< 15 años	15-64 años	> 64 años	
M	0	0	0	
H	0	1	0	
M+H	0	1	0	
TH M	0	0	0	
TH H	0	0.0073444	0	
TH	0	0.0036221	0	
L M	0	0	0	
L H	0	0	0	
L	0	0	0	
PDP M	0	0	0	
PDP H	0	20	0	
PDP	0	20	0	
Diagnóstico principal				
N132	Hidronefrosis con obstrucción por cálculos del riñón y del uréter			

GRD 694		Cálculos urinarios sin litotripsia extracorpórea por onda de choque sin ccm		
Médico		PR: 0.4451142		
Edad	< 15 años	15-64 años	> 64 años	
M	5	12	1	
H	6	15	0	
M+H	11	27	1	
TH M	0.1266711	0.0857599	0.0504383	
TH H	0.1478958	0.1101666	0	
TH	0.1374289	0.0977968	0.0297075	
L M	0	0	0	
L H	0	0	0	
L	0	0	0	
PDP M	6.2	1.92	8	
PDP H	1.83	3	0	
PDP	3.82	2.52	8	
Diagnóstico principal				
N133	Otras hidronefrosis y las no especificadas			
N200	Cálculo del riñón			
N201	Cálculo del uréter			
N202	Cálculo del riñón con cálculo del uréter			
N209	Cálculo urinario, no especificado			
N210	Cálculo en la vejiga			
N220	Litiasis urinaria en esquistosomiasis [bilharziasis]			
N23X	Cólico renal, no especificado			

GRD 696		Signos y síntomas del riñón y tracto urinario sin ccm		
Médico		PR: 0.7186523		
Edad	< 15 años	15-64 años	> 64 años	
M	1	1	0	
H	1	1	1	
M+H	2	2	1	
TH M	0.0253342	0.0071466	0	
TH H	0.0246493	0.0073444	0.0722788	
TH	0.0249871	0.0072442	0.0297075	
L M	0	0	0	
L H	0	0	0	
L	0	0	0	
PDP M	2	2	0	
PDP H	4	5	3	
PDP	3	3.5	3	
Diagnóstico principal				
N028	Hematuria recurrente y persistente con otros cambios morfológicos			
N393	Incontinencia urinaria por tensión			
R32X	Incontinencia urinaria, no especificada			
R33X	Retención de orina			

GRD 697		Estenosis uretral		
Médico		PR: 0.4253153		
Edad	< 15 años	15-64 años	> 64 años	
M	0	2	0	
H	5	3	0	
M+H	5	5	0	
TH M	0	0.0142933	0	
TH H	0.1232465	0.0220333	0	
TH	0.0624677	0.0181105	0	
L M	0	0	0	
L H	0	0	0	
L	0	0	0	
PDP M	0	5	0	
PDP H	7	5	0	
PDP	7	5	0	
Diagnóstico principal				
N351	Estrechez uretral postinfección, no clasificada en otra parte			
N358	Otras estrecheces uretrales			
N359	Estrechez uretral, no especificada			

GRD 698	Otros diagnósticos del riñón y tracto urinario con ccm		
---------	--	--	--

Médico	PR: 1.2969073		
Edad	< 15 años	15-64 años	> 64 años
M	1	20	5
H	5	24	9
M+H	6	44	14
TH M	0.0253342	0.1429333	0.2521915
TH H	0.1232465	0.1762667	0.6505099
TH	0.0749612	0.1593725	0.4159054
L M	100	35	80
L H	20	41.67	44.44
L	33.33	38.64	57.14
PDP M	10	7.7	4.4
PDP H	11.6	5.71	7.33
PDP	11.33	6.61	6.29

Diagnóstico principal	
E112	Diabetes mellitus no insulinodependiente, con complicaciones renales
E142	Diabetes mellitus no especificada, con complicaciones renales
N009	Síndrome nefrítico agudo con cambios morfológicos no especificados
N049	Síndrome nefrítico con cambios morfológicos no especificados
N059	Síndrome nefrítico no especificado
N258	Otros trastornos resultantes de la función tubular renal alterada
N288	Otros trastornos especificados del riñón y del uréter
P960	Insuficiencia renal congénita

GRD 699	Otros diagnósticos del riñón y tracto urinario con cc		
---------	---	--	--

Médico	PR: 0.9888016		
Edad	< 15 años	15-64 años	> 64 años
M	10	13	11
H	6	27	12
M+H	16	40	23
TH M	0.2533422	0.0929066	0.5548213
TH H	0.1478958	0.1983	0.8673465
TH	0.1998966	0.1448841	0.6832732
L M	0	15.38	63.64
L H	0	11.11	25
L	0	12.5	43.48
PDP M	9.3	4.69	5.82
PDP H	10	7.56	9
PDP	9.56	6.63	7.48

Diagnóstico principal	
E102	Diabetes mellitus insulinodependiente, con complicaciones renales
E112	Diabetes mellitus no insulinodependiente, con complicaciones renales
E142	Diabetes mellitus no especificada, con complicaciones renales
N005	Síndrome nefrítico agudo, glomerulonefritis mesangiocapilar difusa
N009	Síndrome nefrítico agudo con cambios morfológicos no especificados
N040	Síndrome nefrítico, anomalía glomerular mínima
N049	Síndrome nefrítico con cambios morfológicos, no especificados
N137	Uropatía asociada con reflujo vesicoureteral
N139	Uropatía obstructiva y por reflujo, sin otra especificación
N289	Trastorno del riñón y del uréter, no especificado
N319	Disfunción neuromuscular de la vejiga, no especificada
N399	Trastorno del sistema urinario, no especificado
P960	Insuficiencia renal congénita
Q625	Duplicación del uréter

GRD 700	Otros diagnósticos del riñón y tracto urinario sin CC/CCM		
----------------	--	--	--

Médico	PR: 0.8317134		
Edad	< 15 años	15-64 años	> 64 años
M	13	437	96
H	30	610	99
M+H	43	1,047	195
TH M	0.3293448	3.1230927	4.8420776
TH H	0.739479	4.4801123	7.1556092
TH	0.537222	3.7923419	5.7929682
L M	0	1.83	2.08
L H	0	3.28	9.09
L	0	2.67	5.64
PDP M	7.62	2.94	3.21
PDP H	6.03	3.31	3.4
PDP	6.51	3.16	3.31

Diagnóstico principal

E102	Diabetes mellitus insulino dependiente, con complicaciones renales
E112	Diabetes mellitus no insulino dependiente, con complicaciones renales
E142	Diabetes mellitus no especificada, con complicaciones renales
N004	Síndrome nefrítico agudo, glomerulonefritis proliferativa endocapilar difusa
N009	Síndrome nefrítico agudo con cambios morfológicos no especificados
N030	Síndrome nefrítico crónico, anomalía glomerular mínima
N040	Síndrome nefrítico, anomalía glomerular mínima
N049	Síndrome nefrítico con cambios morfológicos no especificados
N137	Uropatía asociada con reflujo vesicoureteral
N139	Uropatía obstructiva y por reflujo, sin otra especificación
N158	Otras enfermedades renales tubulointersticiales especificadas
N258	Otros trastornos resultantes de la función tubular renal alterada
N281	Quiste de riñón, adquirido
N288	Otros trastornos especificados del riñón y del uréter
N289	Trastorno del riñón y del uréter, no especificado
N319	Disfunción neuromuscular de la vejiga, no especificada
N321	Fístula vesicointestinal
N360	Fístula de la uretra
N361	Divertículo de la uretra
N368	Otros trastornos especificados de la uretra
N399	Trastorno del sistema urinario, no especificado
P960	Insuficiencia renal congénita

Q621	Atresia y estenosis del uréter
Q633	Hiperplasia renal y riñón gigante
Q643	Otras atresias y estenosis de la uretra y del cuello de la vejiga
Q647	Otras malformaciones congénitas de la vejiga y de la uretra
S370	Traumatismo del riñón
T839	Complicación no especificada de dispositivo protésico, implante e injerto genitourinario
Z466	Prueba y ajuste de dispositivo urinario

CDM 12 ENFERMEDADES Y TRASTORNOS DEL APARATO REPRODUCTOR MASCULINO

Quirúrgico

GRD 708	Procedimientos mayores en pelvis masculina sin cc/ccm		
Quirúrgico	PR: 1.6400300		
Edad	< 15 años	15-64 años	> 64 años
H	1	1	0
TH	0.0124935	0.0036221	0
L	0	0	0
PDP	1	2	0
Procedimiento quirúrgico			
5411	Laparotomía exploradora		

GRD 710	Procedimientos en pene sin cc/ccm		
Quirúrgico	PR: 0.4792447		
Edad	< 15 años	15-64 años	> 64 años
H	69	16	0
TH	0.8620539	0.0579536	0
L	0	0	0
PDP	2.03	1.31	0
Procedimiento quirúrgico			
5845	Reparación de hipospadias o epispadias		
5849	Otra reparación de uretra		
640X	Circuncisión		
642X	Escisión local o destrucción de lesión de pene		
6441	Sutura de laceración de pene		
6442	Liberación de corda [chordée]		
6491	Corte dorsal o lateral de prepucio		
6492	Incisión de pene		
6493	Liberación de adherencias de pene		

GRD 711	Procedimientos en testículos con cc/ccm		
Quirúrgico	PR: 1.0596018		
Edad	< 15 años	15-64 años	> 64 años
H	2	0	0
TH	0.0249871	0	0
L	0	0	0
PDP	1	0	0
Procedimiento quirúrgico			
623X	Orquiectomía unilateral		

GRD 712	Procedimientos en testículos sin cc/ccm		
Quirúrgico	PR: 0.4936483		
Edad	< 15 años	15-64 años	> 64 años
H	147	55	6
TH	1.8365496	0.1992157	0.1782452
L	0	0	0
PDP	1.18	2.27	5.33
Procedimiento quirúrgico			
612X	Escisión de hidrocele [de túnica vaginal]		
6142	Reparación de fístula escrotal		
6219	Otros procedimientos diagnósticos sobre testículos		
623X	Orquiectomía unilateral		
6241	Extirpación de ambos testículos en el mismo episodio operatorio		
6242	Extirpación de testículo restante		
625X	Orquiopexia		
6299	Otra operación sobre testículo		
631X	Escisión de varicocele e hidrocele de cordón espermático		
632X	Escisión de quiste de epidídimo		
633X	Escisión de otra lesión o tejido de cordón espermático y epidídimo		
634X	Epididimectomía		
6359	Otra reparación de cordón espermático y epidídimo		
6389	Otra reparación de conducto deferente y epidídimo		

GRD 714	Prostatectomía transuretral sin cc/ccm		
Quirúrgico	PR: 0.8553523		
Edad	< 15 años	15-64 años	> 64 años
H	0	16	21
TH	0	0.0579536	0.6238581
L	0	0	0
PDP	0	1.81	1.76
Procedimiento quirúrgico			
6029	Otra prostatectomía transuretral		

GRD 718		Otros procedimientos en quirófano en aparato reproductor masculino excepto por neoplasia maligna sin cc/ccm		
Quirúrgico		PR: 1.1199214		
Edad	< 15 años	15-64 años	> 64 años	
H	1	9	3	
TH	0.0124935	0.0325989	0.0891226	
L	0	0	0	
PDP	2	16.67	11.67	
Procedimiento quirúrgico				
5719	Otra cistotomía			
8622	Desbridamiento escisional de herida, infección o quemadura			
863X	Otra extirpación local o destrucción de lesión o tejido de piel y tejido subcutáneo			

Médico

GRD 722		Neoplasias malignas del aparato reproductor masculino con ccm		
Médico		PR: 1.5708870		
Edad	< 15 años	15-64 años	> 64 años	
H	0	0	1	
TH	0	0	0.0297075	
L	0	0	0	
PDP	0	0	7	
Diagnóstico principal				
C61X	Tumor maligno de la próstata			

GRD 724		Neoplasias malignas del aparato reproductor masculino sin cc/ccm		
Médico		PR: 0.8483476		
Edad	< 15 años	15-64 años	> 64 años	
H	1	3	2	
TH	0.0124935	0.0108663	0.0594151	
L	0	0	0	
PDP	2	5.67	8.5	
Diagnóstico principal				
C61X	Tumor maligno de la próstata			
C629	Tumor maligno del testículo, no especificado			
D400	Tumor de comportamiento incierto o desconocido de la próstata			
D401	Tumor de comportamiento incierto o desconocido del testículo			

GRD 726		Hipertrofia prostática benigna sin ccm		
Médico		PR: 0.3727777		
Edad	< 15 años	15-64 años	> 64 años	
H	0	2	2	
TH	0	0.0072442	0.0594151	
L	0	0	0	
PDP	0	2	3.5	
Diagnóstico principal				
N40X	Hiperplasia de la próstata			

GRD 727		Inflamación del aparato reproductor masculino con ccm		
Médico		PR: 0.8981835		
Edad	< 15 años	15-64 años	> 64 años	
H	0	1	1	
TH	0	0.0036221	0.0297075	
L	0	100	0	
PDP	0	2	1	
Diagnóstico principal				
N411	Prostatitis crónica			
N498	Otros trastornos inflamatorios de los órganos genitales masculinos			

GRD 728		Inflamación del aparato reproductor masculino sin ccm		
Médico		PR: 0.4718526		
Edad	< 15 años	15-64 años	> 64 años	
H	31	14	3	
TH	0.3872996	0.0507094	0.0891226	
L	0	7.14	0	
PDP	1.97	9.29	5.67	
Diagnóstico principal				
N450	Orquitis, epididimitis y orquiepididimitis con absceso			
N459	Orquitis, epididimitis y orquiepididimitis sin absceso			
N47X	Prepucio redundante, fimosis y parafimosis			
N481	Balanopostitis			
N492	Trastornos inflamatorios del escroto			
N498	Otros trastornos inflamatorios de los órganos genitales masculinos			

GRD 730		Otros diagnósticos del aparato reproductor masculino sin CC/CCM		
Médico		PR: 0.2652915		
Edad	< 15 años	15-64 años	> 64 años	
H	40	13	0	
TH	0.4997414	0.0470873	0	
L	0	0	0	
PDP	1.35	2.08	0	
Diagnóstico principal				
D176	Tumor benigno lipomatoso del cordón espermático			
I861	Várices escrotales			
N433	Hidrocele, no especificado			
N44X	Torsión del testículo			
N488	Otros trastornos especificados del pene			
N508	Otros trastornos especificados de los órganos genitales masculinos			
Q531	Testículo no descendido, unilateral			
Q532	Testículo no descendido, bilateral			
Q539	Testículo no descendido, sin otra especificación			
Q552	Otras malformaciones congénitas de los testículos y del escroto			
Q559	Malformación congénita de los órganos genitales masculinos, no especificada			
S302	Contusión de órganos genitales externos			
S312	Herida del pene			
S313	Herida del escroto y de los testículos			
S315	Herida de otros órganos genitales externos y de los no especificados			
Z302	Esterilización			

CDM 13 ENFERMEDADES Y TRASTORNOS DEL APARATO REPRODUCTOR FEMENINO

Quirúrgico

GRD 738	Procedimientos en útero y anexos por neoplasia maligna de ovario o anexos sin CC/CCM		
---------	--	--	--

Quirúrgico PR: 1.3669974

Edad	< 15 años	15-64 años	> 64 años
M	4	4	0
TH	0.0499741	0.0144884	0
L	0	0	0
PDP	3.5	2.75	0

Diagnóstico principal

C56X	Tumor maligno del ovario
D391	Tumor de comportamiento incierto o desconocido del ovario

Y Procedimiento quirúrgico

6529	Otra escisión local o destrucción de ovario
6539	Otra ooforectomía unilateral
6549	Otra salpingooforectomía unilateral
6561	Otra extirpación de ambos ovarios y trompas en un mismo acto operatorio
6849	Otra histerectomía total abdominal y la no especificada

GRD 741	Procedimientos en útero y anexos por neoplasia maligna no ovárica ni de anexos sin CC/CCM		
---------	---	--	--

Quirúrgico PR: 1.4009116

Edad	< 15 años	15-64 años	> 64 años
M	0	22	0
TH	0	0.0796863	0
L	0	0	0
PDP	0	6.55	0

Diagnóstico principal

D390	Tumor de comportamiento incierto o desconocido del útero
D397	Tumor de comportamiento incierto o desconocido de otros órganos genitales femeninos

Y procedimiento quirúrgico

6549	Otra salpingooforectomía unilateral
6849	Otra histerectomía total abdominal y la no especificada
689X	Otras histerectomías y las no especificadas

GRD 742	Procedimientos en útero y anexos por neoplasia benigna con CC/CCM		
---------	---	--	--

Quirúrgico PR: 1.1782967

Edad	< 15 años	15-64 años	> 64 años
M	0	10	0
TH	0	0.036221	0
L	0	0	0
PDP	0	5.3	0

Diagnóstico principal

D259	Leiomioma del útero, sin otra especificación
D269	Tumor benigno del útero, parte no especificada
N739	Enfermedad inflamatoria pélvica femenina, no especificada
N830	Quiste folicular del ovario
N939	Hemorragia vaginal y uterina anormal, no especificada
D269	Tumor benigno del útero, parte no especificada

Y procedimiento quirúrgico

6529	Otra escisión local o destrucción de ovario
6531	Ooforectomía unilateral laparoscópica
6849	Otra histerectomía total abdominal y la no especificada
689X	Otras histerectomías y las no especificadas

GRD 743	Procedimientos en útero y anexos por neoplasia benigna sin cc/ccm		
----------------	--	--	--

Quirúrgico		PR: 0.9597675	
Edad	< 15 años	15-64 años	> 64 años
M	8	408	9
TH	0.0999483	1.4778181	0.2673678
L	0	0	0
PDP	2.13	3.68	2.89

Diagnóstico principal

D250	Leiomioma submucoso del útero
D259	Leiomioma del útero, sin otra especificación
D260	Tumor benigno del cuello del útero
D269	Tumor benigno del útero, parte no especificada
D27X	Tumor benigno del ovario
N700	Salpingitis y ooforitis aguda
N701	Salpingitis y ooforitis crónica
N709	Salpingitis y ooforitis, no especificadas
N719	Enfermedad inflamatoria del útero, no especificada
N739	Enfermedad inflamatoria pélvica femenina, no especificada
N751	Absceso de la glándula de Bartholin
N758	Otras enfermedades de la glándula de Bartholin
N809	Endometriosis, no especificada
N811	Cistocele
N813	Prolapso uterovaginal completo
N814	Prolapso uterovaginal, sin otra especificación
N818	Otros prolapsos genitales femeninos
N819	Prolapso genital femenino, no especificado
N830	Quiste folicular del ovario
N832	Otros quistes ováricos y los no especificados
N833	Atrofia adquirida del ovario y de la trompa de Falopio
N835	Torsión de ovario, pedículo de ovario y trompa de Falopio
N838	Otros trastornos no inflamatorios del ovario, de la trompa de Falopio y del ligamento ancho
N839	Enfermedad no inflamatoria del ovario, de la trompa de Falopio y del ligamento ancho, no especificada
N841	Pólipo del cuello del útero
N849	Pólipo del tracto genital femenino, no especificado
N850	Hiperplasia de glándula del endometrio
N858	Otros trastornos no inflamatorios especificados del útero
N859	Trastorno no inflamatorio del útero, no especificado
N938	Otras hemorragias uterinas o vaginales anormales especificadas
N939	Hemorragia vaginal y uterina anormal, no especificada

N946	Dismenorrea, no especificada
N950	Hemorragia postmenopáusica
Q501	Quiste en desarrollo del ovario
Q505	Quiste embrionario del ligamento ancho
Q524	Otras malformaciones congénitas de la vagina

Y procedimiento quirúrgico

6512	Otra biopsia de ovario
6521	Marsupialización de quiste ovárico
6522	Resección en cuña de ovario
6523	Marsupialización laparoscópica de quiste ovárico
6525	Otra escisión local o destrucción laparoscópica de ovario
6529	Otra escisión local o destrucción de ovario
6531	Ooforectomía unilateral laparoscópica
6539	Otra ooforectomía unilateral
6541	Salpingooforectomía unilateral laparoscópica
6549	Otra salpingooforectomía unilateral
6551	Otra extirpación de ambos ovarios en un mismo acto operatorio
6561	Otra extirpación de ambos ovarios y trompas en un mismo acto operatorio
6562	Otra extirpación de ovario y trompa restantes
6591	Aspiración de ovario
6593	Ruptura manual de quiste ovárico
6602	Salpingostomía
664X	Salpingectomía unilateral total
6661	Escisión o destrucción de lesión de trompa de Falopio
6669	Otra salpingectomía parcial
680X	Histerotomía
6813	Biopsia abierta de útero
6829	Otra escisión o destrucción de lesión del útero
6849	Otra histerectomía total abdominal y la no especificada
6859	Otra histerectomía vaginal
689X	Otras histerectomías y las no especificadas
6949	Otra reparación de útero

GRD 744	Dilatación y legrado, conización, interrupción tubárica incisional y laparoscópica con cc/ccm
----------------	--

Quirúrgico		PR: 0.9198645		
Edad	< 15 años	15-64 años	> 64 años	
M	0	2	0	
TH	0	0.0072442	0	
L	0	0	0	
PDP	0	2.5	0	

Procedimiento quirúrgico	
6639	Otra destrucción u oclusión bilateral de las trompas de Falopio
6816	Biopsia cerrada de útero

GRD 745	Dilatación y legrado, conización, interrupción tubárica incisional y laparoscópica sin cc/ccm
----------------	--

Quirúrgico		PR: 0.6205029		
Edad	< 15 años	15-64 años	> 64 años	
M	0	133	0	
TH	0	0.4817397	0	
L	0	0	0	
PDP	0	2.06	0	

Procedimiento quirúrgico	
6632	Otra ligadura y sección bilateral de las trompas de Falopio
6639	Otra destrucción u oclusión bilateral de las trompas de Falopio
6712	Otra biopsia cervical
6816	Biopsia cerrada de útero
6909	Otra dilatación y legrado
6959	Otro legrado por aspiración del útero

GRD 747	Procedimientos en vagina, cérvix y vulva sin cc/ccm		
----------------	--	--	--

Quirúrgico		PR: 0.3561263		
Edad	< 15 años	15-64 años	> 64 años	
M	1	39	7	
TH	0.0124935	0.141262	0.2079527	
L	0	0	0	
PDP	2	2.21	4.43	

Procedimiento quirúrgico	
6739	Otra escisión o destrucción de lesión o tejido del cuello uterino
6995	Incisión de cuello
7071	Sutura de desgarro de vagina
7074	Reparación de otra fístula vaginoentérica
7075	Reparación de otra fístula de vagina
7076	Himenorrafia
7079	Otra reparación de vagina
7109	Otra incisión de vulva y perineo
7122	Incisión de glándula de Bartholin [quiste]
7123	Marsupialización de glándula de Bartholin [quiste]
7124	Escisión u otra destrucción de glándula de Bartholin [quiste]
7129	Otras operaciones sobre las glándulas de Bartholin
713X	Otra escisión local o destrucción de la vulva y el perineo
7171	Sutura de desgarro de la vulva o el perineo actual

GRD 748		Procedimientos reconstructivos del aparato reproductor femenino		
Quirúrgico		PR: 0.6028233		
Edad	< 15 años	15-64 años	> 64 años	
M	0	3	1	
TH	0	0.0108663	0.0297075	
L	0	0	0	
PDP	0	2	2	
Procedimiento quirúrgico				
7051	Reparación de cistocele			
7052	Reparación de rectocele			

GRD 749		Otros procedimientos en quirófano del aparato reproductor femenino con cc/ccm		
Quirúrgico		PR: 1.3738497		
Edad	< 15 años	15-64 años	> 64 años	
M	2	4	0	
TH	0.0249871	0.0144884	0	
L	0	0	0	
PDP	6.5	3.5	0	
Procedimiento quirúrgico				
5411	Laparotomía exploradora			

GRD 750		Otros procedimientos en quirófano del aparato reproductor femenino sin cc/ccm		
Quirúrgico		PR: 1.1149159		
Edad	< 15 años	15-64 años	> 64 años	
M	12	111	2	
TH	0.1499224	0.4020534	0.0594151	
L	0	1.8	0	
PDP	5.58	3.7	3	
Procedimiento quirúrgico				
3998	Control de hemorragia, no especificado de otra manera			
5411	Laparotomía exploradora			
5419	Otra laparotomía			
5459	Otras lisis de adherencias peritoneales			
5779	Otra cistectomía total			
5849	Otra reparación de uretra			
719X	Otras operaciones sobre los órganos genitales femeninos			

Médico

GRD 754		Neoplasias malignas del aparato reproductor femenino con ccm		
Médico		PR: 1.0380146		
Edad	< 15 años	15-64 años	> 64 años	
M	1	3	0	
TH	0.0124935	0.0108663	0	
L	0	33.33	0	
PDP	6	11	0	
Diagnóstico principal				
C539	Tumor maligno del cuello del útero, sin otra especificación			
D390	Tumor de comportamiento incierto o desconocido del útero			
D391	Tumor de comportamiento incierto o desconocido del ovario			

GRD 755		Neoplasias malignas del aparato reproductor femenino con cc		
Médico		PR: 0.8600366		
Edad	< 15 años	15-64 años	> 64 años	
M	0	2	0	
TH	0	0.0072442	0	
L	0	0	0	
PDP	0	18.5	0	
Diagnóstico principal				
C56X	Tumor maligno del ovario			
D391	Tumor de comportamiento incierto o desconocido del ovario			

GRD 756	Neoplasias malignas del aparato reproductor femenino sin CC/CCM		
----------------	--	--	--

Médico PR: 0.7060425

Edad	< 15 años	15-64 años	> 64 años
M	0	19	1
TH	0	0.06882	0.0297075
L	0	5.26	0
PDP	0	5.16	5

Diagnóstico principal

C530	Tumor maligno del endocervix
C538	Lesión de sitios contiguos del cuello del útero
C539	Tumor maligno del cuello del útero, sin otra especificación
C541	Tumor maligno del endometrio
C55X	Tumor maligno del útero, parte no especificada
C56X	Tumor maligno del ovario
D390	Tumor de comportamiento incierto o desconocido del útero
D391	Tumor de comportamiento incierto o desconocido del ovario
D392	Tumor de comportamiento incierto o desconocido de la placenta
D397	Tumor de comportamiento incierto o desconocido de otros órganos genitales femeninos

GRD 758	Infecciones del aparato reproductor femenino con CC		
----------------	--	--	--

Médico PR: 0.3358436

Edad	< 15 años	15-64 años	> 64 años
M	0	7	0
TH	0	0.0253547	0
L	0	0	0
PDP	0	4.14	0

Diagnóstico principal

N72X	Enfermedad inflamatoria del cuello uterino
N732	Parametritis y celulitis pélvica no especificada
N739	Enfermedad inflamatoria pélvica femenina, no especificada

GRD 759	Infecciones del aparato reproductor femenino sin CC/CCM		
----------------	--	--	--

Médico PR: 0.3217094

Edad	< 15 años	15-64 años	> 64 años
M	2	22	1
TH	0.0249871	0.0796863	0.0297075
L	0	0	0
PDP	9.5	3.95	7

Diagnóstico principal

N709	Salpingitis y ooforitis, no especificadas
N72X	Enfermedad inflamatoria del cuello uterino
N732	Parametritis y celulitis pélvica no especificada
N738	Otras enfermedades inflamatorias pélvicas femeninas
N739	Enfermedad inflamatoria pélvica femenina, no especificada
N758	Otras enfermedades de la glándula de Bartholin
N760	Vaginitis aguda
N761	Vaginitis subaguda y crónica
N764	Absceso vulvar

GRD 760	Trastornos menstruales y otros del aparato reproductor femenino con CC/CCM		
----------------	---	--	--

Médico PR: 0.5610905

Edad	< 15 años	15-64 años	> 64 años
M	0	15	0
TH	0	0.0543315	0
L	0	0	0
PDP	0	2.13	0

Diagnóstico principal

D259	Leiomioma del útero, sin otra especificación
D27X	Tumor benigno del ovario
N830	Quiste folicular del ovario
N938	Otras hemorragias uterinas o vaginales anormales especificadas
N939	Hemorragia vaginal y uterina anormal, no especificada
T833	Complicación mecánica de dispositivo anticonceptivo intrauterino
Z303	Extracción menstrual

GRD 761	Trastornos menstruales y otros del aparato reproductor femenino sin cc/ccm
----------------	---

Médico PR: 0.2492472

Edad	< 15 años	15-64 años	> 64 años
M	18	344	6
TH	0.2248836	1.2460035	0.1782452
L	0	0	0
PDP	3.39	2.45	3

Diagnóstico principal

D250	Leiomioma submucoso del útero
D259	Leiomioma del útero, sin otra especificación
D269	Tumor benigno del útero, parte no especificada
D27X	Tumor benigno del ovario
D280	Tumor benigno de la vulva
D289	Tumor benigno de órgano genital femenino, sitio no especificado
N750	Quiste de la glándula de Bartholin
N811	Cistocele
N819	Prolapso genital femenino, no especificado
N820	Fístula vesicovaginal
N832	Otros quistes ováricos y los no especificados
N835	Torsión de ovario, pedículo de ovario y trompa de Falopio
N850	Hiperplasia de glándula del endometrio
N857	Hematómetra
N871	Displasia cervical moderada
N888	Otros trastornos no inflamatorios especificados del cuello del útero
N897	Hematocolpos
N898	Otros trastornos especificados no inflamatorios de la vagina
N908	Otros trastornos no inflamatorios especificados de la vulva y del perineo
N921	Menstruación excesiva y frecuente con ciclo irregular
N922	Menstruación excesiva en la pubertad
N926	Menstruación irregular, no especificada
N930	Hemorragia postcoito y postcontacto
N938	Otras hemorragias uterinas o vaginales anormales especificadas
N939	Hemorragia vaginal y uterina anormal, no especificada
N942	Vaginismo
N946	Dismenorrea, no especificada
N949	Afecciones no especificadas asociadas con los órganos genitales femeninos y el ciclo menstrual
N950	Hemorragia postmenopáusica
Q501	Quiste en desarrollo del ovario
Q969	Síndrome de Turner, no especificado
S315	Herida de otros órganos genitales externos y de los no especificados

S379	Traumatismo de órgano pélvico no especificado
T833	Complicación mecánica de dispositivo anticonceptivo intrauterino
Z302	Esterilización
Z303	Extracción menstrual

CDM 14

EMBARAZO, PARTO Y PUERPERIO

Quirúrgico

GRD 765	Cesárea con cc/ccm		
Quirúrgico	PR: 4.2839210		
	PR sin TI: 1.4626142		
Edad	< 15 años	15-64 años	> 64 años
M	0	826	0
TH	0	2.9918572	0
L	0	0.85	0
PDP	0	3.34	0
Diagnóstico principal			
O109	Hipertensión preexistente no especificada, que complica el embarazo, el parto y el puerperio		
O141	Preeclampsia severa		
O142	Síndrome HELLP		
O16X	Hipertensión materna, no especificada		
O243	Diabetes mellitus preexistente, sin otra especificación, en el embarazo		
O244	Diabetes mellitus que se origina con el embarazo		
O249	Diabetes mellitus no especificada, en el embarazo		
O300	Embarazo doble		
O309	Embarazo múltiple, no especificado		
O322	Atención materna por posición fetal oblicua o transversa		
O326	Atención materna por presentación compuesta		
O331	Atención materna por desproporción debida a estrechez general de la pelvis		
O332	Atención materna por desproporción debida a disminución del estrecho superior de la pelvis		
O334	Atención materna por desproporción fetopelviana de origen mixto, materno y fetal		
O335	Atención materna por desproporción debida a feto demasiado grande		
O338	Atención materna por desproporción de otro origen		
O339	Atención materna por desproporción de origen, no especificado		
O343	Atención materna por incompetencia del cuello uterino		
O344	Atención materna por otra anomalía del cuello uterino		
O364	Atención materna por muerte intrauterina		
O365	Atención materna por déficit del crecimiento fetal		
O366	Atención materna por crecimiento fetal excesivo		
O40X	Polihidramnios		
O410	Oligohidramnios		
O411	Infección de la bolsa amniótica o de las membranas		
O418	Otros trastornos especificados del líquido amniótico y de las membranas		

O419	Trastorno del líquido amniótico y de las membranas, no especificado
O420	Ruptura prematura de las membranas, e inicio del trabajo de parto dentro de las 24 horas
O429	Ruptura prematura de las membranas, sin otra especificación
O441	Placenta previa con hemorragia
O450	Desprendimiento prematuro de la placenta con defecto de la coagulación
O458	Otros desprendimientos prematuros de la placenta
O459	Desprendimiento prematuro de la placenta, sin otra especificación
O48X	Embarazo prolongado
O601	Trabajo de parto prematuro con parto prematuro
O610	Fracaso de la inducción médica del trabajo de parto
O621	Inercia uterina secundaria
O622	Otras inercias uterinas
O624	Contracciones uterinas hipertónicas, incoordinadas y prolongadas
O629	Anomalía dinámica del trabajo de parto, no especificada
O630	Prolongación del primer período (del trabajo de parto)
O631	Prolongación del segundo período (del trabajo de parto)
O639	Trabajo de parto prolongado, no especificado
O640	Trabajo de parto obstruido debido a rotación incompleta de la cabeza fetal
O641	Trabajo de parto obstruido debido a presentación de nalgas
O648	Trabajo de parto obstruido debido a otras presentaciones anormales del feto
O659	Trabajo de parto obstruido debido a anomalía pelviana no especificada
O662	Trabajo de parto obstruido debido a distocia por feto inusualmente grande
O668	Otras obstrucciones especificadas del trabajo de parto
O670	Hemorragia intraparto con defectos de la coagulación
O679	Hemorragia intraparto, no especificada
O680	Trabajo de parto y parto complicados por anomalía de la frecuencia cardíaca fetal
O688	Trabajo de parto y parto complicados por otras evidencias de sufrimiento fetal
O689	Trabajo de parto y parto complicados por sufrimiento fetal, sin otra especificación
O690	Trabajo de parto y parto complicados por prolapso del cordón umbilical

0691	Trabajo de parto y parto complicados por circular pericervical del cordón, con compresión
0694	Trabajo de parto y parto complicados por vasa previa
0713	Desgarro obstétrico del cuello uterino
0720	Hemorragia del tercer período del parto
0721	Otras hemorragias postparto inmediatas
0722	Hemorragia postparto secundaria o tardía
0751	Choque durante o después del trabajo de parto y el parto
0758	Otras complicaciones especificadas del trabajo de parto y del parto
0759	Complicación no especificada del trabajo de parto y del parto
0829	Parto por cesárea, sin otra especificación
<hr/>	
Y procedimiento quirúrgico	
<hr/>	
740X	Cesárea clásica
741X	Cesárea clásica baja
7499	Otra cesárea de tipo no especificado
<hr/>	

GRD 766	Cesárea sin cc/ccm
----------------	---------------------------

Quirúrgico PR: 0.4903538

Edad	< 15 años	15-64 años	> 64 años
M	35	8,387	0
TH	0.4372737	30.3785786	0
L	0	0	0
PDP	2.63	2.38	0

Diagnóstico principal

O100	Hipertensión esencial preexistente que complica el embarazo, el parto y el puerperio
O109	Hipertensión preexistente no especificada, que complica el embarazo, el parto y el puerperio
O141	Preeclampsia severa
O142	Síndrome HELLP
O151	Eclampsia durante el trabajo de parto
O16X	Hipertensión materna, no especificada
O243	Diabetes mellitus preexistente, sin otra especificación, en el embarazo
O244	Diabetes mellitus que se origina con el embarazo
O249	Diabetes mellitus no especificada, en el embarazo
O300	Embarazo doble
O309	Embarazo múltiple, no especificado
O320	Atención materna por posición fetal inestable
O322	Atención materna por posición fetal oblicua o transversa
O323	Atención materna por presentación de cara, de frente o de mentón
O324	Atención materna por cabeza alta en gestación a término
O326	Atención materna por presentación compuesta
O328	Atención materna por otras presentaciones anormales del feto
O329	Atención materna por presentación anormal no especificada del feto
O331	Atención materna por desproporción debida a estrechez general de la pelvis
O334	Atención materna por desproporción fetopelviana de origen mixto, materno y fetal
O335	Atención materna por desproporción debida a feto demasiado grande
O336	Atención materna por desproporción debida a feto hidrocefálico
O338	Atención materna por desproporción de otro origen
O339	Atención materna por desproporción de origen, no especificado
O343	Atención materna por incompetencia del cuello uterino

O344	Atención materna por otra anomalía del cuello uterino
O346	Atención materna por anomalía de la vagina
O348	Atención materna por otras anomalías de los órganos pelvianos
O349	Atención materna por anomalía no especificada de órgano pelviano
O359	Atención materna por (presunta) anomalía y lesión fetal no especificada
O364	Atención materna por muerte intrauterina
O365	Atención materna por déficit del crecimiento fetal
O366	Atención materna por crecimiento fetal excesivo
O369	Atención materna por problemas fetales no especificados
O40X	Polihidramnios
O410	Oligohidramnios
O411	Infección de la bolsa amniótica o de las membranas
O418	Otros trastornos especificados del líquido amniótico y de las membranas
O419	Trastorno del líquido amniótico y de las membranas, no especificado
O420	Ruptura prematura de las membranas, e inicio del trabajo de parto dentro de las 24 horas
O421	Ruptura prematura de las membranas, e inicio del trabajo de parto después de las 24 horas
O429	Ruptura prematura de las membranas, sin otra especificación
O438	Otros trastornos placentarios
O440	Placenta previa con especificación de que no hubo hemorragia
O441	Placenta previa con hemorragia
O450	Desprendimiento prematuro de la placenta con defecto de la coagulación
O458	Otros desprendimientos prematuros de la placenta
O459	Desprendimiento prematuro de la placenta, sin otra especificación
O48X	Embarazo prolongado
O601	Trabajo de parto prematuro con parto prematuro
O602	Trabajo de parto prematuro con parto a término
O610	Fracaso de la inducción médica del trabajo de parto
O618	Otros fracasos de la inducción del trabajo de parto
O619	Fracaso no especificado de la inducción del trabajo de parto
O620	Contracciones primarias inadecuadas
O621	Inercia uterina secundaria
O622	Otras inercias uterinas
O624	Contracciones uterinas hipertónicas, incoordinadas y prolongadas

O629	Anomalía dinámica del trabajo de parto, no especificada	O691	Trabajo de parto y parto complicados por circular pericervical del cordón, con compresión
O630	Prolongación del primer período (del trabajo de parto)	O692	Trabajo de parto y parto complicados por otros enredos del cordón
O631	Prolongación del segundo período (del trabajo de parto)	O694	Trabajo de parto y parto complicados por vasa previa
O639	Trabajo de parto prolongado, no especificado	O698	Trabajo de parto y parto complicados por otros problemas del cordón umbilical
O640	Trabajo de parto obstruido debido a rotación incompleta de la cabeza fetal	O699	Trabajo de parto y parto complicados por problemas no especificados del cordón umbilical
O641	Trabajo de parto obstruido debido a presentación de nalgas	O703	Desgarro perineal de cuarto grado durante el parto
O642	Trabajo de parto obstruido debido a presentación de cara	O709	Desgarro perineal durante el parto, de grado no especificado
O644	Trabajo de parto obstruido debido a presentación de hombro	O710	Ruptura del útero antes del inicio del trabajo de parto
O648	Trabajo de parto obstruido debido a otras presentaciones anormales del feto	O721	Otras hemorragias postparto inmediatas
O649	Trabajo de parto obstruido debido a presentación anormal del feto no especificada	O722	Hemorragia postparto secundaria o tardía
O650	Trabajo de parto obstruido debido a deformidad de la pelvis	O730	Retención de la placenta sin hemorragia
O651	Trabajo de parto obstruido debido a estrechez general de la pelvis	O751	Choque durante o después del trabajo de parto y el parto
O654	Trabajo de parto obstruido debido a desproporción fetopelviana, sin otra especificación	O758	Otras complicaciones especificadas del trabajo de parto y del parto
O655	Trabajo de parto obstruido debido a anomalías de los órganos pelvianos maternos	O759	Complicación no especificada del trabajo de parto y del parto
O659	Trabajo de parto obstruido debido a anomalía pelviana no especificada	O820	Parto por cesárea electiva
O660	Trabajo de parto obstruido debido a distocia de hombros	O821	Parto por cesárea de emergencia
O661	Trabajo de parto obstruido debido a distocia gemelar	O828	Otros partos únicos por cesárea
O662	Trabajo de parto obstruido debido a distocia por feto inusualmente grande	O829	Parto por cesárea, sin otra especificación
O668	Otras obstrucciones especificadas del trabajo de parto	O842	Parto múltiple, todos por cesárea
O669	Trabajo de parto obstruido, sin otra especificación	O849	Parto múltiple, no especificado
O670	Hemorragia intraparto con defectos de la coagulación	Y procedimiento quirúrgico	
O678	Otras hemorragias intraparto	741X	Cesárea clásica baja
O679	Hemorragia intraparto, no especificada	7499	Otra cesárea de tipo no especificado
O680	Trabajo de parto y parto complicados por anomalía de la frecuencia cardíaca fetal		
O681	Trabajo de parto y parto complicados por la presencia de meconio en el líquido amniótico		
O688	Trabajo de parto y parto complicados por otras evidencias de sufrimiento fetal		
O689	Trabajo de parto y parto complicados por sufrimiento fetal, sin otra especificación		
O690	Trabajo de parto y parto complicados por prolapso del cordón umbilical		

GRD 767	Parto vaginal con esterilización y/o dilatación y legrado		
----------------	--	--	--

Quirúrgico		PR: 0.4338076		
Edad	< 15 años	15-64 años	> 64 años	
M	1	313	0	
TH	0.0124935	1.1337183	0	
L	0	0	0	
PDP	4	1.7	0	

Diagnóstico principal

O141	Preeclampsia severa
O16X	Hipertensión materna, no especificada
O364	Atención materna por muerte intrauterina
O365	Atención materna por déficit del crecimiento fetal
O40X	Polihidramnios
O420	Ruptura prematura de las membranas, e inicio del trabajo de parto dentro de las 24 horas
O429	Ruptura prematura de las membranas, sin otra especificación
O601	Trabajo de parto prematuro con parto prematuro
O622	Otras inercias uterinas
O679	Hemorragia intraparto, no especificada
O698	Trabajo de parto y parto complicados por otros problemas del cordón umbilical
O700	Desgarro perineal de primer grado durante el parto
O701	Desgarro perineal de segundo grado durante el parto
O721	Otras hemorragias postparto inmediatas
O722	Hemorragia postparto secundaria o tardía
O730	Retención de la placenta sin hemorragia
O731	Retención de fragmentos de la placenta o de las membranas, sin hemorragia
O759	Complicación no especificada del trabajo de parto y del parto
O800	Parto único espontáneo, presentación cefálica de vértice
O809	Parto único espontáneo, sin otra especificación
O862	Infección de las vías urinarias consecutiva al parto

Y procedimiento quirúrgico

6622	Ligadura y sección endoscópica bilateral de las trompas de Falopio
6632	Otra ligadura y sección bilateral de las trompas de Falopio
6639	Otra destrucción u oclusión bilateral de las trompas de Falopio
6902	Dilatación y legrado después de parto o aborto
6952	Legrado por aspiración del útero después de parto o aborto
6959	Otro legrado por aspiración del útero

GRD 768	Parto vaginal con procedimientos en quirófano, excepto esterilización y/o dilatación y legrado		
----------------	---	--	--

Quirúrgico		PR: 1.1490268		
Edad	< 15 años	15-64 años	> 64 años	
M	0	30	0	
TH	0	0.1086631	0	
L	0	3.33	0	
PDP	0	4.67	0	

Diagnóstico principal

O142	Síndrome HELLP
O429	Ruptura prematura de las membranas, sin otra especificación
O601	Trabajo de parto prematuro con parto prematuro
O689	Trabajo de parto y parto complicados por sufrimiento fetal, sin otra especificación
O711	Ruptura del útero durante el trabajo de parto
O717	Hematoma obstétrico de la pelvis
O720	Hemorragia del tercer período del parto
O721	Otras hemorragias postparto inmediatas
O722	Hemorragia postparto secundaria o tardía
O809	Parto único espontáneo, sin otra especificación
O862	Infección de las vías urinarias consecutiva al parto
O863	Otras infecciones de las vías genitourinarias consecutivas al parto

Y procedimiento quirúrgico

3998	Control de hemorragia, no especificado de otra manera
5411	Laparotomía exploradora
5419	Otra laparotomía
6849	Otra histerectomía total abdominal y la no especificada
6859	Otra histerectomía vaginal
689X	Otras histerectomías y las no especificadas
7394	Pubiotomía para asistir al parto

GRD 769		Diagnóstico postparto y postaborto con procedimientos en quirófano		
Quirúrgico		PR: 0.5636142		
Edad	< 15 años	15-64 años	> 64 años	
M	2	324	0	
TH	0.0249871	1.1735614	0	
L	0	0.62	0	
PDP	3.5	2.7	0	
Diagnóstico principal				
O089	Complicación no especificada consecutiva al aborto, al embarazo ectópico y al embarazo molar			
O860	Infección de herida quirúrgica obstétrica			
O879	Complicación venosa en el puerperio, no especificada			
O900	Dehiscencia de sutura de cesárea			
O901	Dehiscencia de sutura obstétrica perineal			
O908	Otras complicaciones puerperales, no clasificadas en otra parte			
O909	Complicación puerperal, no especificada			
O922	Otros trastornos de la mama y los no especificados asociados con el parto			
Z390	Atención y examen inmediatamente después del parto			
Con cualquier procedimiento quirúrgico				

GRD 770		Aborto con dilatación y legrado, legrado por aspiración o histerotomía		
Quirúrgico		PR: 0.3032518		
Edad	< 15 años	15-64 años	> 64 años	
M	21	2,554	0	
TH	0.2623642	9.2508513	0	
L	0	0	0	
PDP	1.52	1.56	0	
Diagnóstico principal				
O021	Aborto retenido			
O030	Aborto espontáneo incompleto, complicado con infección genital y pelviana			
O031	Aborto espontáneo incompleto, complicado por hemorragia excesiva o tardía			
O033	Aborto espontáneo incompleto, con otras complicaciones especificadas y las no especificadas			
O034	Aborto espontáneo incompleto, sin complicación			
O035	Aborto espontáneo completo o no especificado, complicado con infección genital y pelviana			
O036	Aborto espontáneo completo o no especificado, complicado por hemorragia excesiva o tardía			
O038	Aborto espontáneo completo o no especificado, con otras complicaciones especificadas y las no especificadas			
O039	Aborto espontáneo completo o no especificado, sin complicación			
O060	Aborto no especificado incompleto, complicado con infección genital y pelviana			
O061	Aborto no especificado incompleto, complicado por hemorragia excesiva o tardía			
O063	Aborto no especificado incompleto, con otras complicaciones especificadas y las no especificadas			
O064	Aborto no especificado incompleto, sin complicación			
O065	Aborto no especificado completo o no especificado, complicado con infección genital y pelviana			
O066	Aborto no especificado completo o no especificado, complicado por hemorragia excesiva o tardía			
O068	Aborto no especificado completo o no especificado, con otras complicaciones especificadas y las no especificadas			
O069	Aborto no especificado completo o no especificado, sin complicación			
Y procedimiento quirúrgico				
6902	Dilatación y legrado después de parto o aborto			
6909	Otra dilatación y legrado			
6952	Legrado por aspiración del útero después de parto o aborto			
6959	Otro legrado por aspiración del útero			

Médico

GRD 774	Parto vaginal con diagnóstico complicado		
Médico	PR: 1.1104820		
Edad	< 15 años	15-64 años	> 64 años
M	6	497	0
TH	0.0749612	1.8001852	0
L	0	0.2	0
PDP	4.67	2.9	0

Diagnóstico principal

O100	Hipertensión esencial preexistente que complica el embarazo, el parto y el puerperio
O109	Hipertensión preexistente no especificada, que complica el embarazo, el parto y el puerperio
O11X	Trastornos hipertensivos preexistentes, con proteinuria agregada
O141	Preeclampsia severa
O142	Síndrome HELLP
O151	Eclampsia durante el trabajo de parto
O241	Diabetes mellitus preexistente no insulínica, en el embarazo
O242	Diabetes mellitus preexistente relacionada con desnutrición, en el embarazo
O243	Diabetes mellitus preexistente, sin otra especificación, en el embarazo
O244	Diabetes mellitus que se origina con el embarazo
O249	Diabetes mellitus no especificada, en el embarazo
O440	Placenta previa con especificación de que no hubo hemorragia
O441	Placenta previa con hemorragia
O459	Desprendimiento prematuro de la placenta, sin otra especificación
O678	Otras hemorragias intraparto
O679	Hemorragia intraparto, no especificada
O720	Hemorragia del tercer período del parto
O721	Otras hemorragias postparto inmediatas
O722	Hemorragia postparto secundaria o tardía
O723	Defecto de la coagulación postparto
O731	Retención de fragmentos de la placenta o de las membranas, sin hemorragia
O746	Otras complicaciones de la anestesia espinal o epidural administradas durante el trabajo de parto y el parto
O751	Choque durante o después del trabajo de parto y el parto
O753	Otras infecciones durante el trabajo de parto
O861	Otras infecciones genitales consecutivas al parto
O862	Infección de las vías urinarias consecutiva al parto

O diagnóstico principal

O16X	Hipertensión materna, no especificada
O300	Embarazo doble

O364	Atención materna por muerte intrauterina
O40X	Polihidramnios
O410	Oligohidramnios
O420	Ruptura prematura de las membranas, e inicio del trabajo de parto dentro de las 24 horas
O429	Ruptura prematura de las membranas, sin otra especificación
O430	Síndrome de transfusión placentaria
O48X	Embarazo prolongado
O601	Trabajo de parto prematuro con parto prematuro
O621	Inercia uterina secundaria
O622	Otras inercias uterinas
O639	Trabajo de parto prolongado, no especificado
O660	Trabajo de parto obstruido debido a distocia de hombros
O663	Trabajo de parto obstruido debido a otras anomalías del feto
O669	Trabajo de parto obstruido, sin otra especificación
O680	Trabajo de parto y parto complicados por anomalía de la frecuencia cardíaca fetal
O700	Desgarro perineal de primer grado durante el parto
O701	Desgarro perineal de segundo grado durante el parto
O702	Desgarro perineal de tercer grado durante el parto
O703	Desgarro perineal de cuarto grado durante el parto
O709	Desgarro perineal durante el parto, de grado no especificado
O714	Desgarro vaginal obstétrico alto, sólo
O717	Hematoma obstétrico de la pelvis
O758	Otras complicaciones especificadas del trabajo de parto y del parto
O800	Parto único espontáneo, presentación cefálica de vértice
O809	Parto único espontáneo, sin otra especificación

Y diagnóstico secundario

O100	Hipertensión esencial preexistente que complica el embarazo, el parto y el puerperio
O109	Hipertensión preexistente no especificada, que complica el embarazo, el parto y el puerperio
O141	Preeclampsia severa
O142	Síndrome HELLP
O241	Diabetes mellitus preexistente no insulínica, en el embarazo
O243	Diabetes mellitus preexistente, sin otra especificación, en el embarazo
O244	Diabetes mellitus que se origina con el embarazo
O249	Diabetes mellitus no especificada, en el embarazo
O459	Desprendimiento prematuro de la placenta, sin otra especificación
O679	Hemorragia intraparto, no especificada
O720	Hemorragia del tercer período del parto

0721	Otras hemorragias postparto inmediatas
0723	Defecto de la coagulación postparto
0730	Retención de la placenta sin hemorragia
0746	Otras complicaciones de la anestesia espinal o epidural administradas durante el trabajo de parto y el parto
0862	Infección de las vías urinarias consecutiva al parto

Y procedimiento quirúrgico

7399	Otra operación de asistencia al periodo expulsivo
------	---

O ningún procedimiento quirúrgico

GRD 775		Parto vaginal sin diagnóstico complicado		
Médico		PR: 0.3051104		
Edad	< 15 años	15-64 años	> 64 años	
M	94	16,892	0	
TH	1.1743923	61.1845653	0	
L	0	0	0	
PDP	1.36	1.35	0	

Diagnóstico principal

O121	Proteinuria gestacional
O16X	Hipertensión materna, no especificada
O300	Embarazo doble
O308	Otros embarazos múltiples
O322	Atención materna por posición fetal oblicua o transversa
O323	Atención materna por presentación de cara, de frente o de mentón
O331	Atención materna por desproporción debida a estrechez general de la pelvis
O335	Atención materna por desproporción debida a feto demasiado grande
O336	Atención materna por desproporción debida a feto hidrocefálico
O339	Atención materna por desproporción de origen no especificado
O343	Atención materna por incompetencia del cuello uterino
O347	Atención materna por anomalía de la vulva y del perineo
O351	Atención materna por (presunta) anomalía cromosómica en el feto
O355	Atención materna por (presunta) lesión fetal debida a drogas
O356	Atención materna por (presunta) lesión al feto debida a radiación
O364	Atención materna por muerte intrauterina
O365	Atención materna por déficit del crecimiento fetal
O366	Atención materna por crecimiento fetal excesivo
O40X	Polihidramnios

O410	Oligohidramnios
O411	Infección de la bolsa amniótica o de las membranas
O420	Ruptura prematura de las membranas, e inicio del trabajo de parto dentro de las 24 horas
O421	Ruptura prematura de las membranas, e inicio del trabajo de parto después de las 24 horas
O429	Ruptura prematura de las membranas, sin otra especificación
O438	Otros trastornos placentarios
O48X	Embarazo prolongado
O601	Trabajo de parto prematuro con parto prematuro
O620	Contracciones primarias inadecuadas
O621	Inercia uterina secundaria
O622	Otras inercias uterinas
O624	Contracciones uterinas hipertónicas, incoordinadas y prolongadas
O629	Anomalía dinámica del trabajo de parto, no especificada
O639	Trabajo de parto prolongado, no especificado
O641	Trabajo de parto obstruido debido a presentación de nalgas
O644	Trabajo de parto obstruido debido a presentación de hombro
O649	Trabajo de parto obstruido debido a presentación anormal del feto no especificada
O654	Trabajo de parto obstruido debido a desproporción fetopelviana, sin otra especificación
O660	Trabajo de parto obstruido debido a distocia de hombros
O662	Trabajo de parto obstruido debido a distocia por feto inusualmente grande
O663	Trabajo de parto obstruido debido a otras anomalías del feto
O669	Trabajo de parto obstruido, sin otra especificación
O680	Trabajo de parto y parto complicados por anomalía de la frecuencia cardíaca fetal
O688	Trabajo de parto y parto complicados por otras evidencias de sufrimiento fetal
O689	Trabajo de parto y parto complicados por sufrimiento fetal, sin otra especificación
O690	Trabajo de parto y parto complicados por prolapso del cordón umbilical
O691	Trabajo de parto y parto complicados por circular pericervical del cordón, con compresión
O692	Trabajo de parto y parto complicados por otros enredos del cordón
O699	Trabajo de parto y parto complicados por problemas no especificados del cordón umbilical
O700	Desgarro perineal de primer grado durante el parto
O701	Desgarro perineal de segundo grado durante el parto
O702	Desgarro perineal de tercer grado durante el parto
O703	Desgarro perineal de cuarto grado durante el parto

O709	Desgarro perineal durante el parto, de grado no especificado
O710	Ruptura del útero antes del inicio del trabajo de parto
O712	Inversión del útero, postparto
O714	Desgarro vaginal obstétrico alto, sólo
O717	Hematoma obstétrico de la pelvis
O718	Otros traumas obstétricos especificados
O757	Parto vaginal posterior a una cesárea previa
O758	Otras complicaciones especificadas del trabajo de parto y del parto
O759	Complicación no especificada del trabajo de parto y del parto
O800	Parto único espontáneo, presentación cefálica de vértice
O801	Parto único espontáneo, presentación de nalgas o podálica
O808	Parto único espontáneo, otras presentaciones
O809	Parto único espontáneo, sin otra especificación
O810	Parto con fórceps bajo
O813	Parto con fórceps de otros tipos y los no especificados
O839	Parto único asistido, sin otra especificación
O840	Parto múltiple, todos espontáneos
O842	Parto múltiple, todos por cesárea
O849	Parto múltiple, no especificado
Y procedimiento quirúrgico	
7013	Liberación de adherencias vaginales intraluminales
7014	Otra vaginotomía
7071	Sutura de desgarro de vagina
7109	Otra incisión de vulva y perineo
7171	Sutura de desgarro de la vulva o el perineo actual
7399	Otra operación de asistencia al período expulsivo
7561	Reparación de desgarro obstétrico actual de vejiga y uretra
O ningún procedimiento quirúrgico	

GRD 776	Diagnóstico postparto o postaborto sin procedimientos en quirófano		
Médico	PR: 3.4057715		
	PR sin TI: 0.7287502		
Edad	< 15 años	15-64 años	> 64 años
M	1	201	0
TH	0.0124935	0.7280427	0
L	0	0	0
PDP	1	2.61	0
Diagnóstico principal			
O080	Infección genital y pelviana consecutiva al aborto, al embarazo ectópico y al embarazo molar		
O081	Hemorragia excesiva o tardía consecutiva al aborto, al embarazo ectópico y al embarazo molar		
O083	Choque consecutivo al aborto, al embarazo ectópico y al embarazo molar		
O088	Otras complicaciones consecutivas al aborto, al embarazo ectópico y al embarazo molar		
O089	Complicación no especificada consecutiva al aborto, al embarazo ectópico y al embarazo molar		
O85X	Sepsis puerperal		
O860	Infección de herida quirúrgica obstétrica		
O868	Otras infecciones puerperales especificadas		
O880	Embolia gaseosa, obstétrica		
O882	Embolia de coágulo sanguíneo, obstétrica		
O890	Complicaciones pulmonares de la anestesia administrada durante el puerperio		
O891	Complicaciones cardíacas de la anestesia administrada durante el puerperio		
O900	Dehiscencia de sutura de cesárea		
O901	Dehiscencia de sutura obstétrica perineal		
O902	Hematoma de herida quirúrgica obstétrica		
O904	Insuficiencia renal aguda postparto		
O908	Otras complicaciones puerperales, no clasificadas en otra parte		
O909	Complicación puerperal, no especificada		
O912	Mastitis no purulenta asociada con el parto		
Z390	Atención y examen inmediatamente después del parto		

GRD 777		Embarazo ectópico		
Médico		PR: 0.2613921		
Edad		< 15 años	15-64 años	> 64 años
M		0	13	0
TH		0	0.0470873	0
L		0	0	0
PDP		0	2.62	0
Diagnóstico principal				
O000	Embarazo abdominal			
O001	Embarazo tubárico			
O009	Embarazo ectópico, no especificado			

GRD 778		Amenaza de aborto		
Médico		PR: 0.2168276		
Edad		< 15 años	15-64 años	> 64 años
M		6	601	0
TH		0.0749612	2.176884	0
L		0	0	0
PDP		2.5	2.3	0
Diagnóstico principal				
O200	Amenaza de aborto			
O470	Falso trabajo de parto antes de las 37 semanas completas de gestación			
O471	Falso trabajo de parto a las 37 y más semanas completas de gestación			
O479	Falso trabajo de parto, sin otra especificación			

GRD 779		Aborto sin dilatación y legrado		
Médico		PR: 0.3142813		
Edad		< 15 años	15-64 años	> 64 años
M		1	134	0
TH		0.0124935	0.4853618	0
L		0	0	0
PDP		6	1.76	0
Diagnóstico principal				
O021	Aborto retenido			
O033	Aborto espontáneo incompleto, con otras complicaciones especificadas y las no especificadas			
O034	Aborto espontáneo incompleto, sin complicación			
O038	Aborto espontáneo completo o no especificado, con otras complicaciones especificadas y las no especificadas			
O039	Aborto espontáneo completo o no especificado, sin complicación			
O063	Aborto no especificado incompleto, con otras complicaciones especificadas y las no especificadas			
O064	Aborto no especificado incompleto, sin complicación			
O069	Aborto no especificado completo o no especificado, sin complicación			
O073	Falla de la inducción médica del aborto, con otras complicaciones y las no especificadas			
O078	Otros intentos fallidos de aborto y los no especificados, con otras complicaciones y las no especificadas			

Médico

GRD 780	Falso trabajo de parto		
Médico	PR: 0.5062725		
Edad	< 15 años	15-64 años	> 64 años
M	0	40	0
TH	0	0.1448841	0
L	0	0	0
PDP	0	1.95	0
Diagnóstico principal			
O600	Trabajo de parto prematuro sin parto		

GRD 781	Otros diagnósticos preparto con complicaciones médicas		
Médico	PR: 0.3240990		
Edad	< 15 años	15-64 años	> 64 años
M	6	753	0
TH	0.0749612	2.7274436	0
L	0	0.13	0
PDP	1.33	2.53	0
Diagnóstico principal			

O101	Enfermedad cardíaca hipertensiva preexistente que complica el embarazo, el parto y el puerperio
O104	Hipertensión secundaria preexistente que complica el embarazo, el parto y el puerperio
O140	Preeclampsia moderada
O149	Preeclampsia, no especificada
O150	Eclampsia en el embarazo
O159	Eclampsia, en período no especificado
O210	Hiperemesis gravídica leve
O212	Hiperemesis gravídica tardía
O230	Infección del riñón en el embarazo
O233	Infección de otras partes de las vías urinarias en el embarazo
O234	Infección no especificada de las vías urinarias en el embarazo
O235	Infección genital en el embarazo
O239	Otras Infecciones y las no especificadas de las vías genitourinarias en el embarazo
O260	Aumento excesivo de peso en el embarazo
O268	Otras complicaciones especificadas relacionadas con el embarazo
O280	Hallazgo hematológico anormal en el examen prenatal de la madre
O980	Tuberculosis que complica el embarazo, el parto y el puerperio
O981	Sífilis que complica el embarazo, el parto y el puerperio

O983	Otras infecciones con un modo de transmisión predominantemente sexual que complican el embarazo, parto y puerperio
O984	Hepatitis viral que complica el embarazo, el parto y el puerperio
O985	Otras enfermedades virales que complican el embarazo, el parto y el puerperio
O988	Otras enfermedades infecciosas y parasitarias maternas que complican el embarazo, el parto y el puerperio
O991	Otras enfermedades de la sangre y órganos hematopoyéticos y ciertos trastornos que afectan el sistema inmunitario cuando complican el embarazo, el parto y el puerperio
O992	Enfermedades endocrinas, de la nutrición y del metabolismo que complican el embarazo, el parto y el puerperio
O993	Trastornos mentales y enfermedades del sistema nervioso que complican el embarazo, el parto y el puerperio
O994	Enfermedades del sistema circulatorio que complican el embarazo, el parto y el puerperio
O995	Enfermedades del sistema respiratorio que complican el embarazo, el parto y el puerperio
O996	Enfermedades del sistema digestivo que complican el embarazo, el parto y el puerperio
O998	Otras enfermedades especificadas y afecciones que complican el embarazo, el parto y el puerperio

Y diagnóstico secundario

O140	Preeclampsia moderada
O149	Preeclampsia, no especificada
O159	Eclampsia, en período no especificado
O230	Infección del riñón en el embarazo
O231	Infección de la vejiga urinaria en el embarazo
O234	Infección no especificada de las vías urinarias en el embarazo
O235	Infección genital en el embarazo
O239	Otras Infecciones y las no especificadas de las vías genitourinarias en el embarazo
O260	Aumento excesivo de peso en el embarazo
O268	Otras complicaciones especificadas relacionadas con el embarazo
O280	Hallazgo hematológico anormal en el examen prenatal de la madre
O985	Otras enfermedades virales que complican el embarazo, el parto y el puerperio
O990	Anemia que complica el embarazo, el parto y el puerperio
O991	Otras enfermedades de la sangre y órganos hematopoyéticos y ciertos trastornos que afectan el sistema inmunitario cuando complican el embarazo, el parto y el puerperio
O992	Enfermedades endocrinas, de la nutrición y del metabolismo que complican el embarazo, el parto y el puerperio
O998	Otras enfermedades especificadas y afecciones que complican el embarazo, el parto y el puerperio

GRD 782		Otros diagnósticos parto sin complicaciones médicas		
Médico		PR: 0.3363358		
Edad	< 15 años	15-64 años	> 64 años	
M	1	318	0	
TH	0.0124935	1.1518288	0	
L	0	0	0	
PDP	2	2.03	0	
Diagnóstico principal				
O020	Detención del desarrollo del huevo y mola no hidatiforme			
O13X	Hipertensión gestacional [inducida por el embarazo] sin proteinuria significativa			
O265	Síndrome de hipotensión materna			
O269	Complicación relacionada con el embarazo, no especificada			
O294	Cefalalgia inducida por la anestesia espinal o epidural administradas durante el embarazo			
O312	Embarazo que continúa después de la muerte intrauterina de un feto o más			
O321	Atención materna por presentación de nalgas			
O342	Atención materna por cicatriz uterina debida a cirugía previa			
O363	Atención materna por signos de hipoxia fetal			
O368	Atención materna por otros problemas fetales especificados			
O468	Otras hemorragias anteparto			
O469	Hemorragia anteparto, no especificada			
O603	Parto prematuro sin trabajo de parto espontáneo			

CDM 15

RECIÉN NACIDOS Y OTROS NEONATOS CON CONDICIONES ORIGINADAS EN EL PERIODO PERINATAL

Médico

GRD 789	Recién nacidos, muertos o trasladados a otra unidad de cuidados intensivos		
----------------	---	--	--

Médico	PR: 0.8469005		
---------------	----------------------	--	--

	M	H	M+H
Neonatos	89	102	191
TH	2.2547457	2.5142288	2.3862651
L	0	0	0
PDP	4.85	3.66	4.21

Diagnóstico principal

P000	Feto y recién nacido afectados por trastornos hipertensivos de la madre
P002	Feto y recién nacido afectados por enfermedades infecciosas y parasitarias de la madre
P011	Feto y recién nacido afectados por ruptura prematura de las membranas
P028	Feto y recién nacido afectados por otras anomalías de las membranas
P035	Feto y recién nacido afectados por parto precipitado
P039	Feto y recién nacido afectados por complicaciones no especificadas del trabajo de parto y del parto
P050	Bajo peso para la edad gestacional
P072	Inmadurez extrema
P073	Otros recién nacidos pretérmino
P080	Recién nacido excepcionalmente grande
P209	Hipoxia intrauterina, no especificada
P210	Asfixia del nacimiento, severa
P211	Asfixia del nacimiento, leve y moderada
P219	Asfixia del nacimiento, no especificada
P220	Síndrome de dificultad respiratoria del recién nacido
P221	Taquipnea transitoria del recién nacido
P229	Dificultad respiratoria del recién nacido, no especificada
P239	Neumonía congénita, organismo no especificado
P240	Aspiración neonatal de meconio
P284	Otras apneas del recién nacido
P299	Trastorno cardiovascular no especificado, originado en el período perinatal
P369	Sepsis bacteriana del recién nacido, no especificada
P399	Infección propia del período perinatal, no especificada
P53X	Enfermedad hemorrágica del feto y del recién nacido
P599	Ictericia neonatal, no especificada
P614	Otras anemias congénitas, no clasificadas en otra parte

P743	Alteraciones del equilibrio del potasio en el recién nacido
P769	Obstrucción intestinal del recién nacido, no especificada
P780	Perforación intestinal perinatal
P832	Hidropesía fetal no debida a enfermedad hemolítica
P929	Problema no especificado de la alimentación del recién nacido

GRD 790		Neonato con inmadurez extrema o con síndrome de dificultad respiratoria		
Médico		PR: 5.1746276		
		PR sin TI: 1.1539032		
	M	H	M+H	
Neonatos	243	340	583	
TH	6.1562158	8.3807626	7.2837307	
L	9.88	10	9.95	
PDP	16.48	17.95	17.34	
Diagnóstico principal				
P070	Peso extremadamente bajo al nacer			
P220	Síndrome de dificultad respiratoria del recién nacido			
P228	Otras dificultades respiratorias del recién nacido			
P229	Dificultad respiratoria del recién nacido, no especificada			

GRD 791		Prematurez con problemas mayores		
Médico		PR: 5.7382726		
		PR sin TI: 1.5846585		
	M	H	M+H	
Neonatos	141	164	305	
TH	3.5721252	4.0424855	3.8105281	
L	19.86	16.46	18.03	
PDP	20.47	20.68	20.58	
Diagnóstico principal o secundario de prematurez				
P071	Otro peso bajo al nacer			
P072	Inmadurez extrema			
P073	Otros recién nacidos pretérmino			
Y diagnóstico principal o secundario de problema mayor				
P050	Bajo peso para la edad gestacional			
P052	Desnutrición fetal, sin mención de peso o talla bajos para la edad gestacional			
P102	Hemorragia intraventricular debida a traumatismo del nacimiento			
P159	Traumatismo no especificado, durante el nacimiento			
P210	Asfixia del nacimiento, severa			
P238	Neumonía congénita debida a otros organismos			
P239	Neumonía congénita, organismo no especificado			
P268	Otras hemorragias pulmonares originadas en el período perinatal			
P269	Hemorragia pulmonar no especificada, originada en el período perinatal			
P285	Insuficiencia respiratoria del recién nacido			
P363	Sepsis del recién nacido debida a otros estafilococos y a los no especificados			
P368	Sepsis del recién nacido debida a otras bacterias			
P369	Sepsis bacteriana del recién nacido, no especificada			

P38X	Onfalitis del recién nacido con o sin hemorragia leve
P399	Infección propia del período perinatal, no especificada
P521	Hemorragia intraventricular (no traumática) grado 2, del feto y del recién nacido
P523	Hemorragia intraventricular (no traumática) del feto y del recién nacido, sin otra especificación
P60X	Coagulación intravascular diseminada en el feto y el recién nacido
P612	Anemia de la prematuridad
P704	Otras hipoglicemias neonatales
P711	Otra hipocalcemia neonatal
P719	Trastorno neonatal transitorio no especificado del metabolismo del calcio y del magnesio
P740	Acidosis metabólica tardía del recién nacido
P741	Deshidratación del recién nacido
P77X	Enterocolitis necrotizante del feto y del recién nacido
P90X	Convulsiones del recién nacido
P916	Encefalopatía hipóxico isquémica del recién nacido
O diagnóstico secundario de problema mayor	
E872	Acidosis

GRD 792		Prematurez sin problemas mayores		
Médico		PR: 1.0872751		
	M	H	M+H	
Neonatos	113	174	287	
TH	2.862767	4.2889785	3.5856444	
L	1.77	1.15	1.39	
PDP	12.38	13.48	13.05	
Diagnóstico principal o secundario de prematurez				
P071	Otro peso bajo al nacer			
P072	Inmadurez extrema			
P073	Otros recién nacidos pretérmino			

GRD 793	Recién nacido a término con problemas mayores		
----------------	--	--	--

Médico

PR: 4.8043428

PR sin TI: 0.9117644

	M	H	M+H
Neonatos	579	788	1,367
TH	14.6685143	19.42365	17.0786618
L	7.08	7.11	7.1
PDP	12.21	11.52	11.82

Diagnóstico principal o secundario de problema mayor

P050	Bajo peso para la edad gestacional
P051	Pequeño para la edad gestacional
P052	Desnutrición fetal, sin mención de peso o talla bajos para la edad gestacional
P100	Hemorragia subdural debida a traumatismo del nacimiento
P101	Hemorragia cerebral debida a traumatismo del nacimiento
P103	Hemorragia subaracnoidea debida a traumatismo del nacimiento
P210	Asfixia del nacimiento, severa
P230	Neumonía congénita debida a agente viral
P231	Neumonía congénita debida a Chlamydia
P238	Neumonía congénita debida a otros organismos
P239	Neumonía congénita, organismo no especificado
P240	Aspiración neonatal de meconio
P241	Aspiración neonatal de líquido amniótico y de moco
P249	Síndrome de aspiración neonatal, sin otra especificación
P251	Neumotórax originado en el período perinatal
P252	Neumomediastino originado en el período perinatal
P261	Hemorragia pulmonar masiva originada en el período perinatal
P268	Otras hemorragias pulmonares originadas en el período perinatal
P269	Hemorragia pulmonar no especificada, originada en el período perinatal
P285	Insuficiencia respiratoria del recién nacido
P351	Infección citomegalovírica congénita
P361	Sepsis del recién nacido debida a otros estreptococos y a los no especificados
P362	Sepsis del recién nacido debida a Staphylococcus aureus
P363	Sepsis del recién nacido debida a otros estafilococos y a los no especificados
P364	Sepsis del recién nacido debida a Escherichia coli
P365	Sepsis del recién nacido debida a anaerobios
P368	Sepsis del recién nacido debida a otras bacterias
P369	Sepsis bacteriana del recién nacido, no especificada
P38X	Onfalitis del recién nacido con o sin hemorragia leve
P393	Infección neonatal de las vías urinarias

P398	Otras infecciones especificadas propias del período perinatal
P399	Infección propia del período perinatal, no especificada
P509	Pérdida de sangre fetal, no especificada
P520	Hemorragia intraventricular (no traumática) grado 1, del feto y del recién nacido
P522	Hemorragia intraventricular (no traumática) grado 3, del feto y del recién nacido
P523	Hemorragia intraventricular (no traumática) del feto y del recién nacido, sin otra especificación
P524	Hemorragia intracerebral (no traumática) del feto y del recién nacido
P53X	Enfermedad hemorrágica del feto y del recién nacido
P543	Otras hemorragias gastrointestinales neonatales
P558	Otras enfermedades hemolíticas del feto y del recién nacido
P559	Enfermedad hemolítica del feto y del recién nacido, no especificada
P570	Kernicterus debido a incompatibilidad
P579	Kernicterus, no especificado
P60X	Coagulación intravascular diseminada en el feto y el recién nacido
P610	Trombocitopenia neonatal transitoria
P612	Anemia de la prematuridad
P616	Otros trastornos neonatales transitorios de la coagulación
P702	Diabetes mellitus neonatal
P703	Hipoglicemia neonatal yatrogénica
P704	Otras hipoglicemias neonatales
P710	Hipocalcemia del recién nacido debida a la leche de vaca
P711	Otra hipocalcemia neonatal
P714	Hipoparatiroidismo neonatal transitorio
P719	Trastorno neonatal transitorio no especificado del metabolismo del calcio y del magnesio
P740	Acidosis metabólica tardía del recién nacido
P741	Deshidratación del recién nacido
P742	Alteraciones del equilibrio del sodio en el recién nacido
P744	Otras alteraciones electrolíticas transitorias del recién nacido
P760	Síndrome del tapón de meconio
P77X	Enterocolitis necrotizante del feto y del recién nacido
P780	Perforación intestinal perinatal
P90X	Convulsiones del recién nacido
P912	Leucomalacia cerebral neonatal
P913	Irritabilidad cerebral neonatal
P914	Depresión cerebral neonatal
P916	Encefalopatía hipoxico isquémica del recién nacido

O diagnóstico secundario de problema mayor

E870	Hipermolaridad e hipernatremia
E871	Hipomolaridad e hiponatremia
E872	Acidosis
E878	Otros trastornos del equilibrio de los electrolitos y de los líquidos, no clasificados en otra parte
I460	Paro cardíaco con resucitación exitosa
Q210	Defecto del tabique ventricular

GRD 794		Neonato con otros problemas significativos		
Médico		PR: 1.0343361		
	M	H	M+H	
Neonatos	235	303	538	
TH	5.9535421	7.4687385	6.7215216	
L	0.85	2.31	1.67	
PDP	6.14	7.08	6.67	

Egresos con diagnóstico principal o secundario de recién nacido o neonato con otro problema significativo no asignados a los GRD 789-793,795 o 998

GRD 795		Recién nacido sano		
Médico		PR: 0.4626649		
	M	H	M+H	
Neonatos	104	111	215	
TH	2.634759	2.7360725	2.6861099	
L	0	0	0	
PDP	4.6	4.23	4.41	

Diagnóstico principal	
P009	Feto y recién nacido afectados por afección materna no especificada
P035	Feto y recién nacido afectados por parto precipitado
P039	Feto y recién nacido afectados por complicaciones no especificadas del trabajo de parto y del parto
P059	Retardo del crecimiento fetal, no especificado
P080	Recién nacido excepcionalmente grande
P081	Otros recién nacidos con sobrepeso para la edad gestacional
P082	Recién nacido postérmino sin sobrepeso para su edad gestacional
P128	Otros traumatismos del nacimiento en el cuero cabelludo
P211	Asfisia del nacimiento, leve y moderada
P588	Ictericia neonatal debida a otras hemólisis excesivas especificadas
P589	Ictericia neonatal debida a hemólisis excesiva, sin otra especificación
P598	Ictericia neonatal por otras causas especificadas
P599	Ictericia neonatal, no especificada
P920	Vómitos del recién nacido
P928	Otros problemas de alimentación del recién nacido
P929	Problema no especificado de la alimentación del recién nacido

Y ningún diagnóstico secundario	
O solo diagnóstico secundario	
P035	Feto y recién nacido afectados por parto precipitado
P039	Feto y recién nacido afectados por complicaciones no especificadas del trabajo de parto y del parto
P059	Retardo del crecimiento fetal, no especificado
P080	Recién nacido excepcionalmente grande
P081	Otros recién nacidos con sobrepeso para la edad gestacional
P082	Recién nacido postérmino sin sobrepeso para su edad gestacional
P120	Cefalohematoma debido a traumatismo del nacimiento
P128	Otros traumatismos del nacimiento en el cuero cabelludo
P211	Asfisia del nacimiento, leve y moderada
P589	Ictericia neonatal debida a hemólisis excesiva, sin otra especificación
P599	Ictericia neonatal, no especificada

CDM 16 ENFERMEDADES Y TRASTORNOS DE LA SANGRE, SISTEMA HEMATOPOYÉTICO E INMUNOLÓGICO

Quirúrgico

GRD 800	Esplenectomía con cc		
Quirúrgico	PR: 3.0287912		
Edad	< 15 años	15-64 años	> 64 años
M	0	0	0
H	0	1	0
M+H	0	1	0
TH M	0	0	0
TH H	0	0.0073444	0
TH	0	0.0036221	0
L M	0	0	0
L H	0	0	0
L	0	0	0
PDP M	0	0	0
PDP H	0	20	0
PDP	0	20	0
Procedimiento quirúrgico			
4143	Esplenectomía parcial		

GRD 801	Esplenectomía sin cc/ccm		
Quirúrgico	PR: 2.2352284		
Edad	< 15 años	15-64 años	> 64 años
M	2	0	0
H	0	2	0
M+H	2	2	0
TH M	0.0506684	0	0
TH H	0	0.0146888	0
TH	0.0249871	0.0072442	0
L M	0	0	0
L H	0	0	0
L	0	0	0
PDP M	3.5	0	0
PDP H	0	2	0
PDP	3.5	2	0
Procedimiento quirúrgico			
4143	Esplenectomía parcial		
415X	Esplenectomía total		

GRD 804	Otros procedimientos en quirófano de la sangre y órganos hematopoyéticos sin cc/ccm		
Quirúrgico	PR: 0.8041698		
Edad	< 15 años	15-64 años	> 64 años
M	1	0	0
H	2	1	0
M+H	3	1	0
TH M	0.0253342	0	0
TH H	0.0492986	0.0073444	0
TH	0.0374806	0.0036221	0
L M	0	0	0
L H	0	0	0
L	0	0	0
PDP M	1	0	0
PDP H	8.5	4	0
PDP	6	4	0
Procedimiento quirúrgico			
4011	Biopsia de estructura linfática		
4021	Extirpación de ganglio linfático cervical profundo		
4029	Extirpación simple de otra estructura linfática		
5411	Laparotomía exploradora		

Médico

GRD 808	Diagnóstico hematológico/inmunológico mayor, excepto crisis de células falciformes y alteraciones de la coagulación con ccm		
Médico	PR: 1.6041712		
Edad	< 15 años	15-64 años	> 64 años
M	0	0	0
H	0	1	0
M+H	0	1	0
TH M	0	0	0
TH H	0	0.0073444	0
TH	0	0.0036221	0
L M	0	0	0
L H	0	0	0
L	0	0	0
PDP M	0	0	0
PDP H	0	1	0
PDP	0	1	0
Diagnóstico principal			
D619	Anemia aplásica, sin otra especificación		

GRD 809		Diagnóstico hematológico/inmunológico mayor, excepto crisis de células falciformes y alteraciones de la coagulación con cc		
Médico		PR: 1.8808672		
Edad	< 15 años	15-64 años	> 64 años	
M	0	0	1	
H	2	0	0	
M+H	2	0	1	
TH M	0	0	0.0504383	
TH H	0.0492986	0	0	
TH	0.0249871	0	0.0297075	
LM	0	0	0	
LH	0	0	0	
L	0	0	0	
PDP M	0	0	4	
PDP H	11.5	0	0	
PDP	11.5	0	4	

Diagnóstico principal

D619	Anemia aplásica, sin otra especificación
D70X	Agranulocitosis

GRD 810		Diagnóstico hematológico/inmunológico mayor, excepto crisis de células falciformes y alteraciones de la coagulación sin cc/ccm		
Médico		PR: 0.9399408		
Edad	< 15 años	15-64 años	> 64 años	
M	18	4	0	
H	10	3	0	
M+H	28	7	0	
TH M	0.4560159	0.0285866	0	
TH H	0.246493	0.0220333	0	
TH	0.349819	0.0253547	0	
LM	0	0	0	
LH	0	0	0	
L	0	0	0	
PDP M	7.11	13.75	0	
PDP H	7.9	5.33	0	
PDP	7.39	10.14	0	

Diagnóstico principal

D464	Anemia refractaria, sin otra especificación
D609	Aplasia adquirida, exclusiva de la serie roja, no especificada
D610	Anemia aplásica constitucional
D619	Anemia aplásica, sin otra especificación
D70X	Agranulocitosis

GRD 811		Trastornos de los glóbulos rojos con ccm		
Médico		PR: 1.1338298		
Edad	< 15 años	15-64 años	> 64 años	
M	0	1	3	
H	0	0	0	
M+H	0	1	3	
TH M	0	0.0071466	0.1513149	
TH H	0	0	0	
TH	0	0.0036221	0.0891226	
LM	0	0	0	
LH	0	0	0	
L	0	0	0	
PDP M	0	26	11	
PDP H	0	0	0	
PDP	0	26	11	

Diagnóstico principal

D649	Anemia de tipo no especificado
------	--------------------------------

GRD 812 Trastornos de los glóbulos rojos sin ccm

Médico PR: 0.6634775

Edad	< 15 años	15-64 años	> 64 años
M	14	34	4
H	21	9	2
M+H	35	43	6
TH M	0.3546791	0.2429866	0.2017532
TH H	0.5176353	0.0661	0.1445577
TH	0.4372737	0.1557504	0.1782452
LM	0	5.88	0
LH	0	22.22	0
L	0	9.3	0
PDP M	5.71	3.85	5.5
PDP H	6.1	5.22	1.5
PDP	5.94	4.14	4.17

Diagnóstico principal

- D500 Anemia por deficiencia de hierro secundaria a pérdida de sangre (crónica)
- D508 Otras anemias por deficiencia de hierro
- D509 Anemia por deficiencia de hierro, sin otra especificación
- D519 Anemia por deficiencia de vitamina B12, sin otra especificación
- D531 Otras anemias megaloblásticas, no clasificadas en otra parte
- D538 Otras anemias nutricionales especificadas
- D539 Anemia nutricional, no especificada
- D589 Anemia hemolítica hereditaria, sin otra especificación
- D593 Síndrome hemolítico-urémico
- D640 Anemia sideroblástica hereditaria
- D643 Otras anemias sideroblásticas
- D648 Otras anemias especificadas
- D649 Anemia de tipo no especificado

GRD 813 Trastornos de la coagulación

Médico PR: 0.7402561

Edad	< 15 años	15-64 años	> 64 años
M	57	5	1
H	54	15	0
M+H	111	20	1
TH M	1.4440506	0.0357333	0.0504383
TH H	1.3310623	0.1101666	0
TH	1.3867823	0.0724421	0.0297075
LM	1.75	20	100
LH	3.7	6.67	0
L	2.7	10	100
PDP M	4.49	4.2	10
PDP H	5.3	8	0
PDP	4.88	7.05	10

Diagnóstico principal

- D65X Coagulación intravascular diseminada [síndrome de desfibrinación]
- D686 Otra trombofilia
- D689 Defecto de la coagulación, no especificado
- D690 Púrpura alérgica
- D692 Otras púrpuras no trombocitopénicas
- D693 Púrpura trombocitopénica idiopática
- D694 Otras trombocitopenias primarias
- D695 Trombocitopenia secundaria
- D696 Trombocitopenia no especificada
- D699 Afección hemorrágica, no especificada

GRD 814 Trastornos del sistema reticuloendotelial e inmunológico con ccm

Médico PR: 1.9667962

Edad	< 15 años	15-64 años	> 64 años
M	1	0	0
H	0	0	0
M+H	1	0	0
TH M	0.0253342	0	0
TH H	0	0	0
TH	0.0124935	0	0
LM	0	0	0
LH	0	0	0
L	0	0	0
PDP M	13	0	0
PDP H	0	0	0
PDP	13	0	0

Diagnóstico principal
D763 Otros síndromes histiocíticos

GRD 815 Trastornos del sistema reticuloendotelial e inmunológico con cc

Médico PR: 1.1231355

Edad	< 15 años	15-64 años	> 64 años
M	1	0	0
H	0	0	0
M+H	1	0	0
TH M	0.0253342	0	0
TH M	0	0	0
TH	0	0	0
LM	0	0	0
LH	0	0	0
L	0	0	0
PDP M	4	0	0
PDP H	0	0	0
PDP	4	0	0

Diagnóstico principal
D893 Síndrome de reconstitución inmune

GRD 816 Trastornos del sistema reticuloendotelial e inmunológico sin cc/ccm

Médico PR: 0.6993349

Edad	< 15 años	15-64 años	> 64 años
M	4	0	0
H	4	0	0
M+H	8	0	0
TH M	0.1013368	0	0
TH H	0.0985972	0	0
TH	0.0999483	0	0
LM	0	0	0
LH	0	0	0
L	0	0	0
PDP M	4.5	0	0
PDP H	5	0	0
PDP	4.75	0	0

Diagnóstico principal
D761 Linfohistiocitosis hemofagocítica
D762 Síndrome hemofagocítico asociado a infección
D898 Otros trastornos especificados que afectan el mecanismo de la inmunidad, no clasificados en otra parte
E329 Enfermedad del timo, no especificada
I889 Linfadenitis inespecífica no especificada
L040 Linfadenitis aguda de cara, cabeza y cuello

CDM 17 ENFERMEDADES Y TRASTORNOS MIELOPROLIFERATIVOS Y NEOPLASIAS MAL DIFERENCIADAS

Quirúrgico

GRD 822	Linfoma y leucemia con procedimientos mayores en quirófano sin CC/CCM		
Quirúrgico	PR: 2.1220991		
Edad	< 15 años	15-64 años	> 64 años
M	0	0	0
H	0	1	0
M+H	0	1	0
TH M	0	0	0
TH H	0	0.0073444	0
TH	0	0.0036221	0
LM	0	0	0
LH	0	0	0
L	0	0	0
PDP M	0	0	0
PDP H	0	20	0
PDP	0	20	0
Diagnóstico principal			
C859	Linfoma no Hodgkin, no especificado		
Y procedimiento quirúrgico			
5411	Laparotomía exploradora		

GRD 823	Linfoma y leucemia no aguda con otros procedimientos en quirófano con CCM		
Quirúrgico	PR: 3.4399784		
Edad	< 15 años	15-64 años	> 64 años
M	2	1	0
H	0	0	0
M+H	2	1	0
TH M	0.0506684	0.0071466	0
TH H	0	0	0
TH	0.0249871	0.0036221	0
LM	100	100	0
LH	0	0	0
L	100	100	0
PDP M	33.5	12	0
PDP H	0	0	0
PDP	33.5	12	0
Diagnóstico principal			
C819	Enfermedad de Hodgkin, no especificada		
C910	Leucemia linfoblástica aguda		
C966	Histiocitosis de células de Langerhans unifocal		
Y procedimiento quirúrgico			
8896	Otra resonancia magnética intraoperatoria		
9670	Ventilación mecánica continua de duración no especificada		

GRD 824 Linfoma y leucemia no aguda con otros procedimientos en quirófano con cc

Quirúrgico PR: 3.8566302

Edad	< 15 años	15-64 años	> 64 años
M	0	0	0
H	0	1	0
M+H	0	1	0
TH M	0	0	0
TH H	0	0.0073444	0
TH	0	0.0036221	0
L M	0	0	0
L H	0	0	0
L	0	0	0
PDP M	0	0	0
PDP H	0	3	0
PDP	0	3	0

Diagnóstico principal

C772 Tumor maligno de los ganglios linfáticos intraabdominales

Y procedimiento quirúrgico

4011 Biopsia de estructura linfática

GRD 825 Linfoma y leucemia no aguda con otros procedimientos en quirófano sin cc/ccm

Quirúrgico PR: 2.7914860

Edad	< 15 años	15-64 años	> 64 años
M	2	1	0
H	4	2	0
M+H	6	3	0
TH M	0.0506684	0.0071466	0
TH H	0.0985972	0.0146888	0
TH	0.0749612	0.0108663	0
L M	50	100	0
L H	0	100	0
L	16.67	100	0
PDP M	7	7	0
PDP H	7.25	31	0
PDP	7.17	23	0

Diagnóstico principal

C819 Enfermedad de Hodgkin, no especificada
 C910 Leucemia linfoblástica aguda
 C920 Leucemia mieloide aguda
 C924 Leucemia promielocítica aguda
 C966 Histiocitosis de células de Langerhans unifocal
 D471 Enfermedad mieloproliferativa crónica

Y procedimiento quirúrgico

282X Amigdalectomía sin adenoidectomía

GRD 828 Trastornos mieloproliferativos o neoplasias mal diferenciadas con procedimientos mayores en quirófano sin cc/ccm

Quirúrgico PR: 1.8138868

Edad	< 15 años	15-64 años	> 64 años
M	1	0	0
H	2	0	0
M+H	3	0	0
TH M	0.0253342	0	0
TH H	0.0492986	0	0
TH	0.0374806	0	0
L M	0	0	0
L H	0	0	0
L	0	0	0
PDP M	8	0	0
PDP H	13	0	0
PDP	11.33	0	0

Diagnóstico principal

D487 Tumor de comportamiento incierto o desconocido de otros sitios especificados

Z512 Otra quimioterapia

Y procedimiento quirúrgico

139 Otras incisiones cerebrales

5411 Laparotomía exploradora

GRD 829 Trastornos mieloproliferativos o neoplasias mal diferenciadas con otros procedimientos en quirófano con cc/ccm

Quirúrgico PR: 3.7981442

PR sin TI: 2.7842335

Edad	< 15 años	15-64 años	> 64 años
M	0	0	1
H	0	0	0
M+H	0	0	1
TH M	0	0	0.0504383
TH H	0	0	0
TH	0	0	0.0297075
L M	0	0	0
L H	0	0	0
L	0	0	0
PDP M	0	0	21
PDP H	0	0	0
PDP	0	0	21

Diagnóstico principal

C799 Tumor maligno secundario, sitio no especificado

Y procedimiento quirúrgico

864X Extirpación radical de lesión cutánea

GRD 830	Trastornos mieloproliferativos o neoplasias mal diferenciadas con otros procedimientos en quirófano sin CC/CCM		
----------------	---	--	--

Quirúrgico		PR: 1.1687172		
Edad	< 15 años	15-64 años	> 64 años	
M	2	16	1	
H	3	10	3	
M+H	5	26	4	
TH M	0.0506684	0.1143466	0.0504383	
TH H	0.0739479	0.0734444	0.2168366	
TH	0.0624677	0.0941747	0.1188301	
L M	0	6.25	0	
L H	0	0	0	
L	0	3.85	0	
PDP M	8	2.25	1	
PDP H	1.33	1.3	4	
PDP	4	1.88	3.25	

Diagnóstico principal	
C799	Tumor maligno secundario, sitio no especificado
D367	Tumor benigno de otros sitios especificados
D369	Tumor benigno de sitio no especificado
D487	Tumor de comportamiento incierto o desconocido de otros sitios especificados
D489	Tumor de comportamiento incierto o desconocido, de sitio no especificado
Z512	Otra quimioterapia

Y procedimiento quirúrgico	
3868	Otra escisión de vasos, arterias de miembros inferiores
7749	Biopsia de hueso, otro hueso
8329	Otros procedimientos diagnósticos sobre músculo, tendón, fascia y bolsa sinovial, incluso aquel de mano
8401	Amputación y desarticulación de dedo de mano
8622	Desbridamiento escisional de herida, infección o quemadura
863X	Otra extirpación local o destrucción de lesión o tejido de piel y tejido subcutáneo

Médico

GRD 834	Leucemia aguda sin procedimientos mayores en quirófano con CCM		
----------------	---	--	--

Médico		PR: 2.7473126		
Edad	< 15 años	15-64 años	> 64 años	
M	2	0	0	
H	1	0	0	
M+H	3	0	0	
TH M	0.0506684	0	0	
TH H	0.0246493	0	0	
TH	0.0374806	0	0	
L M	100	0	0	
L H	0	0	0	
L	66.67	0	0	
PDP M	31	0	0	
PDP H	34	0	0	
PDP	32	0	0	

Diagnóstico principal	
C910	Leucemia linfoblástica aguda
C920	Leucemia mieloide aguda

GRD 835	Leucemia aguda sin procedimientos mayores en quirófano con cc		
----------------	--	--	--

Médico		PR: 3.3281661		
Edad	< 15 años	15-64 años	> 64 años	
M	2	0	0	
H	1	0	0	
M+H	3	0	0	
TH M	0.0506684	0	0	
TH H	0.0246493	0	0	
TH	0.0374806	0	0	
L M	0	0	0	
L H	0	0	0	
L	0	0	0	
PDP M	5.5	0	0	
PDP H	3	0	0	
PDP	4.67	0	0	

Diagnóstico principal	
C910	Leucemia linfoblástica aguda

GRD 836		Leucemia aguda sin procedimientos mayores en quirófano sin cc/ccm		
Médico		PR: 2.6173678		
Edad	< 15 años	15-64 años	> 64 años	
M	10	1	0	
H	15	1	0	
M+H	25	2	0	
TH M	0.2533422	0.0071466	0	
TH H	0.3697395	0.0073444	0	
TH	0.3123384	0.0072442	0	
LM	0	0	0	
LH	6.67	0	0	
L	4	0	0	
PDP M	7.8	6	0	
PDP H	6.73	4	0	
PDP	7.16	5	0	

Diagnóstico principal

C910	Leucemia linfoblástica aguda
C920	Leucemia mieloide aguda
C950	Leucemia aguda, células de tipo no especificado

GRD 840		Linfoma y leucemia no aguda con ccm		
Médico		PR: 1.6679318		
Edad	< 15 años	15-64 años	> 64 años	
M	1	0	0	
H	0	1	0	
M+H	1	1	0	
TH M	0.0253342	0	0	
TH H	0	0.0073444	0	
TH	0.0124935	0.0036221	0	
LM	0	0	0	
LH	0	0	0	
L	0	0	0	
PDP M	5	0	0	
PDP H	0	56	0	
PDP	5	56	0	

Diagnóstico principal

C814	Linfoma de Hodgkin clásico rico en linfocitos
C900	Mieloma múltiple

GRD 841		Linfoma y leucemia no aguda con cc		
Médico		PR: 1.5027908		
Edad	< 15 años	15-64 años	> 64 años	
M	0	0	0	
H	1	1	0	
M+H	1	1	0	
TH M	0	0	0	
TH H	0.0246493	0.0073444	0	
TH	0.0124935	0.0036221	0	
LM	0	0	0	
LH	0	0	0	
L	0	0	0	
PDP M	0	0	0	
PDP H	4	36	0	
PDP	4	36	0	

Diagnóstico principal

C914	Leucemia de células vellosas
D474	Osteomielofibrosis

GRD 842		Linfoma y leucemia no aguda sin cc/ccm		
Médico		PR: 1.3767511		
Edad	< 15 años	15-64 años	> 64 años	
M	3	1	0	
H	14	1	0	
M+H	17	2	0	
TH M	0.0760026	0.0071466	0	
TH H	0.3450902	0.0073444	0	
TH	0.2123901	0.0072442	0	
LM	0	0	0	
LH	0	0	0	
L	0	0	0	
PDP M	1	26	0	
PDP H	5.93	2	0	
PDP	5.06	14	0	

Diagnóstico principal

C819	Enfermedad de Hodgkin, no especificada
C837	Tumor de Burkitt
C859	Linfoma no Hodgkin, no especificado
C917	Otras leucemias linfoides
C921	Leucemia mieloide crónica
C959	Leucemia, no especificada
C966	Histiocitosis de células de Langerhans unifocal
D471	Enfermedad mieloproliferativa crónica
D474	Osteomielofibrosis

GRD 844		Otro trastorno mieloproliferativo o diagnóstico de neoplasia mal diferenciada con cc		
Médico		PR: 1.1117344		
Edad	< 15 años	15-64 años	> 64 años	
M	0	0	0	
H	0	0	1	
M+H	0	0	1	
TH M	0	0	0	
TH H	0	0	0.0722788	
TH	0	0	0.0297075	
LM	0	0	0	
LH	0	0	0	
L	0	0	0	
PDP M	0	0	0	
PDP H	0	0	5	
PDP	0	0	5	
Diagnóstico principal				
D489	Tumor de comportamiento incierto o desconocido, de sitio no especificado			

GRD 846		Quimioterapia sin leucemia aguda como diagnóstico secundario con ccM		
Médico		PR: 4.3660848		
Edad	< 15 años	15-64 años	> 64 años	
M	2	0	0	
H	2	0	0	
M+H	4	0	0	
TH M	0.0506684	0	0	
TH H	0.0492986	0	0	
TH	0.0499741	0	0	
LM	0	0	0	
LH	0	0	0	
L	0	0	0	
PDP M	45	0	0	
PDP H	29.5	0	0	
PDP	37.25	0	0	
Diagnóstico principal				
Z512	Otra quimioterapia			

GRD 845		Otro trastorno mieloproliferativo o diagnóstico de neoplasia mal diferenciada sin cc/ccM		
Médico		PR: 0.6412674		
Edad	< 15 años	15-64 años	> 64 años	
M	1	9	0	
H	1	3	0	
M+H	2	12	0	
TH M	0.0253342	0.0643199	0	
TH H	0.0246493	0.0220333	0	
TH	0.0249871	0.0434652	0	
LM	0	0	0	
LH	0	0	0	
L	0	0	0	
PDP M	2	2.67	0	
PDP H	18	1.67	0	
PDP	10	2.42	0	
Diagnóstico principal				
D367	Tumor benigno de otros sitios especificados			
D487	Tumor de comportamiento incierto o desconocido de otros sitios especificados			
D489	Tumor de comportamiento incierto o desconocido, de sitio no especificado			

GRD 847		Quimioterapia sin leucemia aguda como diagnóstico secundario con cc		
Médico		PR: 0.8679271		
Edad	< 15 años	15-64 años	> 64 años	
M	4	0	0	
H	1	1	0	
M+H	5	1	0	
TH M	0.1013368	0	0	
TH H	0.0246493	0.0073444	0	
TH	0.0624677	0.0036221	0	
LM	0	0	0	
LH	0	0	0	
L	0	0	0	
PDP M	15.75	0	0	
PDP H	3	4	0	
PDP	13.2	4	0	
Diagnóstico principal				
Z512	Otra quimioterapia			

GRD 848	Quimioterapia sin leucemia aguda como diagnóstico secundario sin cc/ccm
----------------	--

Médico PR: 0.6682232

Edad	< 15 años	15-64 años	> 64 años
M	804	1	0
H	1,151	283	0
M+H	1,955	284	0
TH M	20.3687142	0.0071466	0
TH H	28.3713466	2.0784783	0
TH	24.4248601	1.0286773	0
L M	0	0	0
L H	0	0	0
L	0	0	0
PDP M	1.4	1	0
PDP H	1.56	2.19	0
PDP	1.49	2.18	0

Diagnóstico principal

Z511	Sesión de quimioterapia por tumor
Z512	Otra quimioterapia

CDM 18 ENFERMEDADES INFECCIOSAS Y PARASITARIAS

Médico

GRD 863	Infecciones postoperatorias y postraumáticas sin ccm		
	PR: 0.7868226		
Médico	PR: 0.7868226		
Edad	< 15 años	15-64 años	> 64 años
M	0	12	1
H	2	17	0
M+H	2	29	1
TH M	0	0.0857599	0.0504383
TH H	0.0492986	0.1248555	0
TH	0.0249871	0.105041	0.0297075
LM	0	0	0
LH	0	0	0
L	0	0	0
PDP M	0	12.33	9
PDP H	15	14.71	0
PDP	15	13.72	9
Diagnóstico principal			
T814	Infección consecutiva a procedimiento, no clasificada en otra parte		

GRD 864	Fiebre		
	PR: 0.9583004		
Médico	PR: 0.9583004		
Edad	< 15 años	15-64 años	> 64 años
M	1	0	0
H	1	0	0
M+H	2	0	0
TH M	0.0253342	0	0
TH H	0.0246493	0	0
TH	0.0249871	0	0
LM	0	0	0
LH	0	0	0
L	0	0	0
PDP M	3	0	0
PDP H	13	0	0
PDP	8	0	0
Diagnóstico principal			
R509	Fiebre, no especificada		

GRD 865	Enfermedades virales con ccm		
	PR: 4.6763425		
Médico	PR sin TI: 0.9159784		
Edad	< 15 años	15-64 años	> 64 años
M	1	1	0
H	7	0	0
M+H	8	1	0
TH M	0.0253342	0.0071466	0
TH H	0.1725451	0	0
TH	0.0999483	0.0036221	0
LM	0	0	0
LH	0	0	0
L	0	0	0
PDP M	6	4	0
PDP H	7.43	0	0
PDP	7.25	4	0
Diagnóstico principal			
B019	Varicela sin complicaciones		
B059	Sarampión sin complicaciones		
B259	Enfermedad por virus citomegálico, no especificada		
J09X	Influenza debida a virus de la influenza A identificado		

GRD 866		Enfermedades virales sin ccm		
Médico		PR: 0.5003052		
Edad	< 15 años	15-64 años	> 64 años	
M	4	1	0	
H	9	21	0	
M+H	13	22	0	
TH M	0.1013368	0.0071466	0	
TH H	0.2218437	0.1542333	0	
TH	0.1624159	0.0796863	0	
L M	0	0	0	
L H	0	0	0	
L	0	0	0	
PDP M	4.75	16	0	
PDP H	4.89	9.43	0	
PDP	4.85	9.73	0	

Diagnóstico principal

B059	Sarampión sin complicaciones
B259	Enfermedad por virus citomegálico, no especificada
J09X	Influenza debida a virus de la influenza A identificado
B059	Sarampión sin complicaciones
B259	Enfermedad por virus citomegálico, no especificada
J09X	Influenza debida a virus de la influenza A identificado
B059	Sarampión sin complicaciones
B259	Enfermedad por virus citomegálico, no especificada

GRD 867		Otros diagnósticos de enfermedad infecciosa y parasitaria con ccm		
Médico		PR: 1.1020204		
Edad	< 15 años	15-64 años	> 64 años	
M	1	0	0	
H	1	0	0	
M+H	2	0	0	
TH M	0.0253342	0	0	
TH H	0.0246493	0	0	
TH	0.0249871	0	0	
L M	0	0	0	
L H	0	0	0	
L	0	0	0	
PDP M	7	0	0	
PDP H	52	0	0	
PDP	29.5	0	0	

Diagnóstico principal

A502	Sífilis congénita precoz, sin otra especificación
A509	Sífilis congénita, sin otra especificación

GRD 868		Otros diagnósticos de enfermedad infecciosa y parasitaria con cc		
Médico		PR: 0.8734354		
Edad	< 15 años	15-64 años	> 64 años	
M	1	0	0	
H	0	1	0	
M+H	1	1	0	
TH M	0.0253342	0	0	
TH H	0	0.0073444	0	
TH	0.0124935	0.0036221	0	
L M	0	0	0	
L H	0	0	0	
L	0	0	0	
PDP M	16	0	0	
PDP H	0	1	0	
PDP	16	1	0	

Diagnóstico principal

A509	Sífilis congénita, sin otra especificación
B378	Candidiasis de otros sitios

GRD 869		Otros diagnósticos de enfermedad infecciosa y parasitaria sin cc/ccm		
Médico		PR: 0.7628415		
Edad	< 15 años	15-64 años	> 64 años	
M	4	3	0	
H	2	0	0	
M+H	6	3	0	
TH M	0.1013368	0.0214399	0	
TH H	0.0492986	0	0	
TH	0.0749612	0.0108663	0	
L M	0	0	0	
L H	0	0	0	
L	0	0	0	
PDP M	9.25	7.67	0	
PDP H	9	0	0	
PDP	9.17	7.67	0	

Diagnóstico principal

A010	Fiebre tifoidea
A069	Amebiasis, no especificada
A38X	Escarlatina
A498	Otras infecciones bacterianas de sitio no especificado
A502	Sífilis congénita precoz, sin otra especificación
B377	Septicemia debida a candida
B465	Mucormicosis, sin otra especificación
B64X	Enfermedad debida a protozoarios, no especificada

GRD 871	Septicemia o sepsis severa sin soporte de ventilación mecánica de más de 96 horas con CCM		
----------------	--	--	--

PR: 3.0764710

Médico

PR sin TI: 0.8208218

Edad	< 15 años	15-64 años	> 64 años
M	6	7	5
H	7	4	8
M+H	13	11	13
TH M	0.1520053	0.0500266	0.2521915
TH H	0.1725451	0.0293777	0.578231
TH	0.1624159	0.0398431	0.3861979
L M	33.33	71.43	80
L H	42.86	50	87.5
L	38.46	63.64	84.62
PDP M	15.33	10.43	7.6
PDP H	21.57	14.25	13.63
PDP	18.69	11.82	11.31

Diagnóstico principal

A415	Septicemia debida a otros organismos gramnegativos
A419	Septicemia, no especificada
R572	Choque séptico

GRD 872	Septicemia o sepsis severa sin soporte de ventilación mecánica de más de 96 horas sin CCM		
----------------	--	--	--

PR: 1.1826811

Médico

Edad	< 15 años	15-64 años	> 64 años
M	12	13	7
H	23	10	2
M+H	35	23	9
TH M	0.3040106	0.0929066	0.3530681
TH H	0.5669339	0.0734444	0.1445577
TH	0.4372737	0.0833084	0.2673678
L M	25	61.54	42.86
L H	0	70	50
L	8.57	65.22	44.44
PDP M	11.08	11.38	11.14
PDP H	21.83	9.4	1
PDP	18.14	10.52	8.89

Diagnóstico principal

A394	Meningococemia, no especificada
A398	Otras formas de enfermedad meningocócica
A409	Septicemia estreptocócica, no especificada
A410	Septicemia debida a Staphylococcus aureus
A418	Otras septicemias especificadas
A419	Septicemia, no especificada
R571	Choque hipovolémico
R572	Choque séptico
R578	Otras formas de choque

CDM 19 ENFERMEDADES Y TRASTORNOS MENTALES

Médico

GRD 880	Reacción aguda de adaptación y disfunción psicosocial		
Médico	PR: 0.6439216		
Edad	< 15 años	15-64 años	> 64 años
M	3	2	1
H	0	2	0
M+H	3	4	1
TH M	0.0760026	0.0142933	0.0504383
TH H	0	0.0146888	0
TH	0.0374806	0.0144884	0.0297075
L M	0	0	0
L H	0	0	0
L	0	0	0
PDP M	2	1.5	6
PDP H	0	1	0
PDP	2	1.25	6

Diagnóstico principal

F059	Delirio, no especificado
F411	Trastorno de ansiedad generalizada
F418	Otros trastornos de ansiedad especificados
F419	Trastorno de ansiedad, no especificado
F489	Trastorno neurótico, no especificado

GRD 881	Neurosis depresiva		
Médico	PR: 0.7511571		
Edad	< 15 años	15-64 años	> 64 años
M	3	7	0
H	2	4	0
M+H	5	11	0
TH M	0.0760026	0.0500266	0
TH H	0.0492986	0.0293777	0
TH	0.0624677	0.0398431	0
L M	0	0	0
L H	0	0	0
L	0	0	0
PDP M	3.67	3.57	0
PDP H	11	7.5	0
PDP	6.6	5	0

Diagnóstico principal

F320	Episodio depresivo leve
F321	Episodio depresivo moderado
F322	Episodio depresivo grave sin síntomas psicóticos
F323	Episodio depresivo grave con síntomas psicóticos
F328	Otros episodios depresivos
F329	Episodio depresivo, no especificado
F341	Distimia
F412	Trastorno mixto de ansiedad y depresión

GRD 882	Neurosis excepto depresiva		
Médico	PR: 0.6422470		
Edad	< 15 años	15-64 años	> 64 años
M	1	0	0
H	0	1	0
M+H	1	1	0
TH M	0.0253342	0	0
TH H	0	0.0073444	0
TH	0.0124935	0.0036221	0
L M	0	0	0
L H	0	0	0
L	0	0	0
PDP M	3	0	0
PDP H	0	4	0
PDP	3	4	0

Diagnóstico principal

F429	Trastorno obsesivo-compulsivo, no especificado
F459	Trastorno somatomorfo, no especificado

GRD 883		Trastornos de la personalidad y del control de impulsos		
Médico		PR: 0.8434811		
Edad	< 15 años	15-64 años	> 64 años	
M	0	0	1	
H	0	0	0	
M+H	0	0	1	
TH M	0	0	0.0504383	
TH H	0	0	0	
TH	0	0	0.0297075	
LM	0	0	0	
LH	0	0	0	
L	0	0	0	
PDP M	0	0	1	
PDP H	0	0	0	
PDP	0	0	1	

Diagnóstico principal

F500	Anorexia nerviosa
------	-------------------

GRD 884		Trastornos orgánicos y retraso mental		
Médico		PR: 0.8810820		
Edad	< 15 años	15-64 años	> 64 años	
M	1	1	1	
H	4	1	1	
M+H	5	2	2	
TH M	0.0253342	0.0071466	0.0504383	
TH H	0.0985972	0.0073444	0.0722788	
TH	0.0624677	0.0072442	0.0594151	
LM	0	0	0	
LH	0	0	0	
L	0	0	0	
PDP M	26	1	24	
PDP H	6.5	2	7	
PDP	10.4	1.5	15.5	

Diagnóstico principal

F010	Demencia vascular de comienzo agudo
F019	Demencia vascular, no especificada
F064	Trastorno de ansiedad, orgánico
F069	Trastorno mental no especificado debido a lesión y disfunción cerebral y a enfermedad física
Q909	Síndrome de Down, no especificado
Q933	Supresión del brazo corto del cromosoma 4

GRD 885		Psicosis		
Médico		PR: 1.0810611		
Edad	< 15 años	15-64 años	> 64 años	
M	0	3	0	
H	0	3	0	
M+H	0	6	0	
TH M	0	0.0214399	0	
TH H	0	0.0220333	0	
TH	0	0.0217326	0	
LM	0	0	0	
LH	0	0	0	
L	0	0	0	
PDP M	0	4.33	0	
PDP H	0	5.33	0	
PDP	0	4.83	0	

Diagnóstico principal

F208	Otras esquizofrenias
F209	Esquizofrenia, no especificada
F99X	Trastorno mental, no especificado

GRD 886		Trastornos del comportamiento y desarrollo		
Médico		PR: 0.6012160		
Edad	< 15 años	15-64 años	> 64 años	
M	3	1	0	
H	2	0	0	
M+H	5	1	0	
TH M	0.0760026	0.0071466	0	
TH H	0.0492986	0	0	
TH	0.0624677	0.0036221	0	
LM	0	0	0	
LH	0	0	0	
L	0	0	0	
PDP M	2.33	1	0	
PDP H	5.5	0	0	
PDP	3.6	1	0	

Diagnóstico principal

F508	Otros trastornos de la ingestión de alimentos
F82X	Trastorno específico del desarrollo de la función motriz
F83X	Trastornos específicos mixtos del desarrollo
F980	Enuresis no orgánica

CDM 20 USO DE ALCOHOL Y DROGAS, Y TRASTORNOS MENTALES ORGÁNICOS INDUCIDOS POR ALCOHOL Y DROGAS

Médico

GRD 894	Abuso o dependencia de alcohol y drogas, alta voluntaria en contra de consejo médico		
---------	--	--	--

Médico PR: 0.3436149

Edad	< 15 años	15-64 años	> 64 años
M	0	0	0
H	0	1	0
M+H	0	1	0
TH M	0	0	0
TH H	0	0.0293777	0
TH	0	0.0144884	0
L M	0	0	0
L H	0	0	0
L	0	0	0
PDP M	0	0	0
PDP H	0	1.75	0
PDP	0	1.75	0

Diagnóstico principal

F102	Trastornos mentales y del comportamiento debidos al uso de alcohol, síndrome de dependencia
F103	Trastornos mentales y del comportamiento debidos al uso de alcohol, estado de abstinencia

Y motivo de Alta Voluntaria

GRD 895	Abuso o dependencia de alcohol y drogas con terapia de rehabilitación		
---------	---	--	--

Médico PR: 0.7010108

Edad	< 15 años	15-64 años	> 64 años
M	0	14	0
H	0	81	4
M+H	0	95	4
TH M	0	0.1000533	0
TH H	0	0.5949001	0.2891155
TH	0	0.3440998	0.1188301
L M	0	0	0
L H	0	0	0
L	0	0	0
PDP M	0	1.14	0
PDP H	0	1.05	1
PDP	0	1.06	1

Diagnóstico principal

F100	Trastornos mentales y del comportamiento debidos al uso de alcohol, intoxicación aguda
F101	Trastornos mentales y del comportamiento debidos al uso de alcohol, uso nocivo
F102	Trastornos mentales y del comportamiento debidos al uso de alcohol, síndrome de dependencia
F103	Trastornos mentales y del comportamiento debidos al uso de alcohol, estado de abstinencia
F109	Trastornos mentales y del comportamiento debidos al uso de alcohol, trastorno mental y del comportamiento, no especificado
F142	Trastornos mentales y del comportamiento debidos al uso de cocaína, síndrome de dependencia
F182	Trastornos mentales y del comportamiento debidos al uso de disolventes volátiles, síndrome de dependencia
F190	Trastornos mentales y del comportamiento debidos al uso de múltiples drogas y al uso de otras sustancias psicoactivas, intoxicación aguda
F192	Trastornos mentales y del comportamiento debidos al uso de múltiples drogas y al uso de otras sustancias psicoactivas, síndrome de dependencia

Procedimiento no quirúrgico

9463	Rehabilitación y desintoxicación del alcohol
9464	Rehabilitación de drogas
9466	Rehabilitación y desintoxicación de drogas
9469	Rehabilitación y desintoxicación combinada de alcohol y drogas

GRD 896	Abuso o dependencia de alcohol y drogas sin terapia de rehabilitación con ccm
----------------	--

PR: 3.5731762

Médico

PR sin TI: 0.8870667

Edad	<15 años	15-64 años	> 64 años
M	0	1	1
H	0	27	0
M+H	0	28	1
TH M	0	0.0071466	0.0504383
TH H	0	0.1983	0
TH	0	0.1014189	0.0297075
L M	0	0	0
L H	0	7.41	0
L	0	7.14	0
PDP M	0	1	14
PDP H	0	3.33	0
PDP	0	3.25	14

Diagnóstico principal

F100	Trastornos mentales y del comportamiento debidos al uso de alcohol, intoxicación aguda
F102	Trastornos mentales y del comportamiento debidos al uso de alcohol, síndrome de dependencia
F103	Trastornos mentales y del comportamiento debidos al uso de alcohol, estado de abstinencia
F109	Trastornos mentales y del comportamiento debidos al uso de alcohol, trastorno mental y del comportamiento, no especificado
F122	Trastornos mentales y del comportamiento debidos al uso de cannabinoides, síndrome de dependencia
F123	Trastornos mentales y del comportamiento debidos al uso de cannabinoides, estado de abstinencia
F180	Trastornos mentales y del comportamiento debidos al uso de disolventes volátiles, intoxicación aguda
F193	Trastornos mentales y del comportamiento debidos al uso de múltiples drogas y al uso de otras sustancias psicoactivas, estado de abstinencia

GRD 897	Abuso o dependencia de alcohol y drogas sin terapia de rehabilitación sin ccm		
----------------	--	--	--

Médico		PR: 0.7576315		
Edad	< 15 años	15-64 años	> 64 años	
M	4	213	4	
H	4	1,875	30	
M+H	8	2,088	34	
TH M	0.1013368	1.5222397	0.2017532	
TH H	0.0985972	13.7708371	2.1683664	
TH	0.0999483	7.5629512	1.010056	
L M	0	0	0	
L H	0	0	0	
L	0	0	0	
PDP M	3.5	1.43	5	
PDP H	2.25	1.54	1.77	
PDP	2.88	1.53	2.15	

Diagnóstico principal

F100	Trastornos mentales y del comportamiento debidos al uso de alcohol, intoxicación aguda
F102	Trastornos mentales y del comportamiento debidos al uso de alcohol, síndrome de dependencia
F103	Trastornos mentales y del comportamiento debidos al uso de alcohol, estado de abstinencia
F108	Trastornos mentales y del comportamiento debidos al uso de alcohol, otros trastornos mentales y del comportamiento
F109	Trastornos mentales y del comportamiento debidos al uso de alcohol, trastorno mental y del comportamiento, no especificado
F110	Trastornos mentales y del comportamiento debidos al uso de opiáceos, intoxicación aguda
F113	Trastornos mentales y del comportamiento debidos al uso de opiáceos, estado de abstinencia
F114	Trastornos mentales y del comportamiento debidos al uso de opiáceos, estado de abstinencia con delirio
F120	Trastornos mentales y del comportamiento debidos al uso de cannabinoides, intoxicación aguda
F121	Trastornos mentales y del comportamiento debidos al uso de cannabinoides, uso nocivo
F122	Trastornos mentales y del comportamiento debidos al uso de cannabinoides, síndrome de dependencia
F123	Trastornos mentales y del comportamiento debidos al uso de cannabinoides, estado de abstinencia
F124	Trastornos mentales y del comportamiento debidos al uso de cannabinoides, estado de abstinencia con delirio
F125	Trastornos mentales y del comportamiento debidos al uso de cannabinoides, trastorno psicótico
F126	Trastornos mentales y del comportamiento debidos al uso de cannabinoides, síndrome amnésico

F130	Trastornos mentales y del comportamiento debidos al uso de sedantes o hipnóticos, intoxicación aguda
F131	Trastornos mentales y del comportamiento debidos al uso de sedantes o hipnóticos, uso nocivo
F132	Trastornos mentales y del comportamiento debidos al uso de sedantes o hipnóticos, síndrome de dependencia
F133	Trastornos mentales y del comportamiento debidos al uso de sedantes o hipnóticos, estado de abstinencia
F135	Trastornos mentales y del comportamiento debidos al uso de sedantes o hipnóticos, trastorno psicótico
F140	Trastornos mentales y del comportamiento debidos al uso de cocaína, intoxicación aguda
F142	Trastornos mentales y del comportamiento debidos al uso de cocaína, síndrome de dependencia
F143	Trastornos mentales y del comportamiento debidos al uso de cocaína, estado de abstinencia
F147	Trastornos mentales y del comportamiento debidos al uso de cocaína, trastorno psicótico residual y de comienzo tardío
F152	Trastornos mentales y del comportamiento debidos al uso de otros estimulantes, incluida la cafeína, síndrome de dependencia
F153	Trastornos mentales y del comportamiento debidos al uso de otros estimulantes, incluida la cafeína, estado de abstinencia
F160	Trastornos mentales y del comportamiento debidos al uso de alucinógenos, intoxicación aguda
F180	Trastornos mentales y del comportamiento debidos al uso de disolventes volátiles, intoxicación aguda
F182	Trastornos mentales y del comportamiento debidos al uso de disolventes volátiles, síndrome de dependencia
F183	Trastornos mentales y del comportamiento debidos al uso de disolventes volátiles, estado de abstinencia
F186	Trastornos mentales y del comportamiento debidos al uso de disolventes volátiles, síndrome amnésico
F190	Trastornos mentales y del comportamiento debidos al uso de múltiples drogas y al uso de otras sustancias psicoactivas, intoxicación aguda
F191	Trastornos mentales y del comportamiento debidos al uso de múltiples drogas y al uso de otras sustancias psicoactivas, uso nocivo
F192	Trastornos mentales y del comportamiento debidos al uso de múltiples drogas y al uso de otras sustancias psicoactivas, síndrome de dependencia
F193	Trastornos mentales y del comportamiento debidos al uso de múltiples drogas y al uso de otras sustancias psicoactivas, estado de abstinencia
F195	Trastornos mentales y del comportamiento debidos al uso de múltiples drogas y al uso de otras sustancias psicoactivas, trastorno psicótico

CDM 21 LESIONES, ENVENENAMIENTOS Y EFECTOS TÓXICOS DE DROGAS

Quirúrgico

GRD 902	Desbridamiento de heridas por lesiones con cc		
Quirúrgico	PR: 3.2182912		
Edad	< 15 años	15-64 años	> 64 años
M	0	0	0
H	0	1	0
M+H	0	1	0
TH M	0	0	0
TH H	0	0.0146888	0
TH	0	0.0072442	0
L M	0	0	0
L H	0	0	0
L	0	0	0
PDP M	0	0	0
PDP H	0	10	0
PDP	0	10	0

Procedimiento quirúrgico

8622	Desbridamiento escisional de herida, infección o quemadura
------	--

GRD 903	Desbridamiento de heridas por lesiones sin cc/ccm		
Quirúrgico	PR: 1.3456925		
Edad	< 15 años	15-64 años	> 64 años
M	0	6	0
H	0	25	3
M+H	0	31	3
TH M	0	0.0428799	0
TH H	0	0.1836111	0.2168366
TH	0	0.1122852	0.0891226
L M	0	0	0
L H	0	0	0
L	0	0	0
PDP M	0	10	0
PDP H	0	3	6.33
PDP	0	4.35	6.33

Procedimiento quirúrgico

8622	Desbridamiento escisional de herida, infección o quemadura
------	--

GRD 905	Injerto de piel por lesiones sin cc/ccm		
Quirúrgico	PR: 0.7940229		
Edad	< 15 años	15-64 años	> 64 años
M	1	5	0
H	3	5	0
M+H	4	10	0
TH M	0.0253342	0.0357333	0
TH H	0.0739479	0.0367222	0
TH	0.0499741	0.036221	0
L M	0	0	0
L H	0	0	0
L	0	0	0
PDP M	1	1	0
PDP H	6.67	1	0
PDP	5.25	1	0

Procedimiento quirúrgico

8660	Injerto cutáneo libre no especificado de otra manera
8666	Homoinjerto de piel
8669	Otro injerto cutáneo a otros sitios
8670	Injerto de pedículo o colgajo, no especificado de otra manera
8674	Fijación de injerto de pedículo o colgajo a otros sitios
8675	Revisión de injerto o colgajo

GRD 906		Procedimientos en la mano por lesiones		
Quirúrgico		PR: 0.6009057		
Edad	< 15 años	15-64 años	> 64 años	
M	3	61	3	
H	2	394	8	
M+H	5	455	11	
TH M	0.0760026	0.4359465	0.1513149	
TH H	0.0492986	2.8937119	0.578231	
TH	0.0624677	1.6480569	0.3267828	
L M	0	0	0	
L H	0	0	0	
L	0	0	0	
PDP M	2.33	1.07	1	
PDP H	2	1.08	1	
PDP	2.2	1.07	1	

Procedimiento quirúrgico

7814	Aplicación de dispositivo externo de fijación, carpianos y metacarpianos
7933	Reducción abierta de fractura con fijación interna, carpianos y metacarpianos
7934	Reducción abierta de fractura con fijación interna, falanges y mano
8179	Otra reparación de mano, dedo de mano y muñeca
8201	Exploración de vaina de tendón de mano
8209	Otra incisión de tejido blando de mano
8233	Otra tendonectomía de mano
8241	Sutura de vaina de tendón de mano
8244	Otra sutura de tendón flexor de mano
8245	Otra sutura de otro tendón de mano
8246	Sutura de músculo o fascia de mano
8254	Refijación de músculo de mano
8259	Otra trasposición de músculo de mano
8269	Otra reconstrucción de dedo pulgar
8284	Reparación de dedo en martillo de la mano
8285	Otra tenodesis de mano
8289	Otras operaciones plásticas sobre mano
8401	Amputación y desarticulación de dedo de mano
8662	Otro injerto cutáneo a mano
8673	Fijación de injerto de pedículo o colgajo a mano

GRD 907		Otros procedimientos en quirófano por lesiones con ccm		
Quirúrgico		PR: 2.2290121		
Edad	< 15 años	15-64 años	> 64 años	
M	0	4	0	
H	0	18	1	
M+H	0	22	1	
TH M	0	0.0285866	0	
TH H	0	0.1322	0.0722788	
TH	0	0.0796863	0.0297075	
L M	0	0	0	
L H	0	16.67	100	
L	0	13.64	100	
PDP M	0	26.5	0	
PDP H	0	10.39	4	
PDP	0	13.32	4	

Procedimiento quirúrgico

124	Otras craneotomías
139	Otras incisiones cerebrales
3808	Incisión de vaso, arterias de miembros inferiores
3809	Incisión de vaso, venas de miembros inferiores
5122	Colecistectomía
5411	Laparotomía exploradora
5419	Otra laparotomía
7931	Reducción abierta de fractura con fijación interna, húmero
8491	Amputación no especificada de otra manera

GRD 908	Otros procedimientos en quirófano por lesiones con cc		
---------	---	--	--

Quirúrgico		PR: 2.1658994		
Edad	< 15 años	15-64 años	> 64 años	
M	0	10	0	
H	2	30	0	
M+H	2	40	0	
TH M	0	0.0714666	0	
TH H	0.0492986	0.2203333	0	
TH	0.0249871	0.1448841	0	
L M	0	0	0	
L H	0	3.33	0	
L	0	2.5	0	
PDP M	0	11.3	0	
PDP H	7	9.1	0	
PDP	7	9.65	0	

Procedimiento quirúrgico	
3833	Resección de vaso con anastomosis, vasos de miembros superiores
3931	Sutura de arteria
3998	Control de hemorragia, no especificado de otra manera
4143	Esplenectomía parcial
4562	Otra resección parcial de intestino delgado
5411	Laparotomía exploradora
5419	Otra laparotomía
5551	Nefroureterectomía
7676	Reducción abierta de fractura mandibular
7699	Otra operación sobre huesos y articulaciones faciales
7860	Extracción de dispositivos implantados en el hueso, sitio no especificado
7911	Reducción cerrada de fractura con fijación interna, húmero
7919	Reducción cerrada de fractura con fijación interna, otros huesos específicos
7930	Reducción abierta de fractura con fijación interna, sitio no especificado
7935	Reducción abierta de fractura con fijación interna, fémur
7936	Reducción abierta de fractura con fijación interna, tibia y peroné

GRD 909 **Otros procedimientos en quirófano por lesiones sin CC/CCM**

Quirúrgico		PR: 1.2236851		
Edad	< 15 años	15-64 años	> 64 años	
M	3	58	9	
H	6	294	9	
M+H	9	352	18	
TH M	0.0760026	0.4145065	0.4539447	
TH H	0.1478958	2.1592672	0.6505099	
TH	0.1124418	1.2749803	0.5347355	
L M	0	0	0	
L H	0	0.68	0	
L	0	0.57	0	
PDP M	2.33	2.57	7.56	
PDP H	2.17	2.79	1.44	
PDP	2.22	2.76	4.5	

Procedimiento quirúrgico

124	Otras craneotomías
043X	Sutura de nervios craneales y periféricos
609	Otra incisión del área tiroidea
693	Sutura de glándula tiroides
2183	Reconstrucción nasal total
2759	Otra reparación plástica de la boca
3802	Incisión de vaso, otros vasos de cabeza y cuello
3808	Incisión de vaso, arterias de miembros inferiores
3809	Incisión de vaso, venas de miembros inferiores
3887	Otra oclusión quirúrgica de vasos, venas abdominales
3931	Sutura de arteria
3998	Control de hemorragia, no especificado de otra manera
4500	Incisión de intestino, no especificada de otra manera
4673	Sutura de herida de intestino delgado, salvo duodeno
5061	Sutura de lesión hepática
540X	Incisión de pared abdominal
5411	Laparotomía exploradora
5419	Otra laparotomía
5463	Otra sutura de pared abdominal
5472	Otra reparación de pared abdominal
623X	Orquiectomía unilateral
7071	Sutura de desgarro de vagina
7691	Injerto óseo a hueso facial

7758	Otra escisión, fusión y reparación de dedos del pie
7786	Otra osteotomía, exéresis o escisión ósea parcial, rótula
7810	Aplicación de dispositivo externo de fijación, sitio no especificado
7819	Aplicación de dispositivo externo de fijación, otros
7860	Extracción de dispositivos implantados en el hueso, sitio no especificado
7931	Reducción abierta de fractura con fijación interna, húmero
7936	Reducción abierta de fractura con fijación interna, tibia y peroné
7937	Reducción abierta de fractura con fijación interna, tarsianos y metatarsianos
7939	Reducción abierta de fractura con fijación interna, otros huesos específicos
7966	Desbridamiento de sitio de fractura abierta, tibia y peroné
8028	Artroscopia, pie y dedos del pie
8117	Otra fusión de pie
8140	Reparación de cadera, no especificada bajo otro concepto
8197	Revisión de sustitución de articulación de extremidad superior
8314	Fasciotomía
8339	Escisión de lesión de otro tejido blando
8345	Otra miectomía
8361	Sutura de vaina de tendón
8363	Reparación de manguito de los rotadores
8364	Otra sutura de tendón
8365	Otra sutura de músculo o fascia
8382	Injerto de músculo o fascia
8386	Plastia de cuádriceps
8387	Otras operaciones plásticas sobre músculo
8388	Otras operaciones plásticas sobre tendón
8391	Lisis de adherencias de músculo, tendón, fascia y bolsa sinovial
8400	Amputación de miembro superior, no especificada de otra manera
8410	Amputación de miembro inferior, no especificada de otra manera
8411	Amputación de dedo de pie
8425	Reimplante de dedo de pie
843X	Revisión de muñón de amputación
863X	Otra extirpación local o destrucción de lesión o tejido de piel y tejido subcutáneo
8684	Relajación de cicatriz o de contractura reticulada de piel
8689	Otra reparación y reconstrucción de piel y tejido subcutáneo

Médico

GRD 913	Lesión traumática con ccm		
Médico	PR: 1.0589554		
Edad	< 15 años	15-64 años	> 64 años
M	0	14	1
H	1	75	5
M+H	1	89	6
TH M	0	0.1000533	0.0504383
TH H	0.0246493	0.5508334	0.3613944
TH	0.0124935	0.3223672	0.1782452
L M	0	42.86	0
L H	0	18.67	20
L	0	22.47	16.67
PDP M	0	7.36	2
PDP H	3	9.21	17
PDP	3	8.92	14.5

Diagnóstico principal

S097	Traumatismos múltiples de la cabeza
S099	Traumatismo de la cabeza, no especificado
S297	Traumatismos múltiples del tórax
S299	Traumatismo del tórax, no especificado
S399	Traumatismo no especificado del abdomen, de la región lumbosacra y de la pelvis
S499	Traumatismos no especificados del hombro y del brazo
T023	Fracturas que afectan múltiples regiones de un miembro inferior
T062	Traumatismos de nervios que afectan múltiples regiones del cuerpo

GRD 914	Lesión traumática sin ccm		
Médico	PR: 0.5250741		
Edad	< 15 años	15-64 años	> 64 años
M	37	103	7
H	52	403	24
M+H	89	506	31
TH M	0.9373662	0.7361065	0.3530681
TH H	1.2817637	2.9598119	1.7346931
TH	1.1119246	1.8327842	0.9209334
L M	0	0	14.29
L H	0	1.24	12.5
L	0	0.99	12.9
PDP M	3.49	3.54	3.43
PDP H	3.35	3.78	5.46
PDP	3.4	3.73	5

Diagnóstico principal

S097	Traumatismos múltiples de la cabeza
S098	Otros traumatismos de la cabeza, especificados
S099	Traumatismo de la cabeza, no especificado
S259	Traumatismo de vasos sanguíneos no especificados del tórax
S279	Traumatismo de órgano intratorácico, no especificado
S290	Traumatismo de tendón y músculos a nivel del tórax
S297	Traumatismos múltiples del tórax
S299	Traumatismo del tórax, no especificado
S368	Traumatismo de otros órganos intraabdominales
S369	Traumatismo de órgano intraabdominal, no especificado
S390	Traumatismo de tendón y de músculos del abdomen, de la región lumbosacra y de la pelvis
S396	Traumatismo de órgano(s) intraabdominal(es) con órgano(s) pélvico(s)
S398	Otros traumatismos especificados del abdomen, de la región lumbosacra y de la pelvis
S399	Traumatismo no especificado del abdomen, de la región lumbosacra y de la pelvis
S468	Traumatismo de otros tendones y músculos a nivel del hombro y del brazo
S489	Amputación traumática del hombro y del brazo, nivel no especificado
S562	Traumatismo de otro tendón y músculo flexor a nivel del antebrazo
S564	Traumatismo del tendón y músculo extensor de otro(s) dedo(s) a nivel del antebrazo

S589	Amputación traumática del antebrazo, nivel no especificado	S958	Traumatismo de otros vasos sanguíneos a nivel del pie y del tobillo
S660	Traumatismo del tendón y músculo flexor largo del pulgar a nivel de la muñeca y de la mano	S978	Traumatismo por aplastamiento de otras partes del pie y del tobillo
S661	Traumatismo del tendón y músculo flexor de otro dedo a nivel de la muñeca y de la mano	S982	Amputación traumática de dos a más dedos del pie
S662	Traumatismo del tendón y músculo extensor del pulgar a nivel de la muñeca y de la mano	S984	Amputación del pie, nivel no especificado
S663	Traumatismo del tendón y músculo extensor de otro(s) dedo(s) a nivel de la muñeca y de la mano	S997	Traumatismos múltiples del pie y del tobillo
S666	Traumatismo de múltiples tendones y músculos flexores a nivel de la muñeca y de la mano	S999	Traumatismo del pie y del tobillo, no especificado
S667	Traumatismo de múltiples tendones y músculos extensores a nivel de la muñeca y de la mano	T023	Fracturas que afectan múltiples regiones de un miembro inferior
S668	Traumatismo de otros tendones y músculos a nivel de la muñeca y de la mano	T026	Fracturas que afectan múltiples regiones de miembro(s) superior(es) con miembro(s) inferior(es)
S670	Traumatismo por aplastamiento del pulgar y otro(s) dedo(s)	T068	Otros traumatismos especificados que afectan múltiples regiones del cuerpo
S680	Amputación traumática del pulgar (completa) (parcial)	T145	Traumatismo de vaso(s) sanguíneo(s) de región no especificada del cuerpo
S681	Amputación traumática de otro dedo único (completa) (parcial)		
S682	Amputación traumática de dos o más dedos solamente (completa) (parcial)		
S683	Amputación traumática combinada (de parte) de dedo(s) con otras partes de la muñeca y de la mano		
S689	Amputación traumática de la muñeca y de la mano, nivel no especificado		
S697	Otros traumatismos múltiples de la muñeca y de la mano		
S698	Otros traumatismos especificados de la muñeca y de la mano		
S699	Traumatismo no especificado de la muñeca y de la mano		
S761	Traumatismo del tendón y músculo cuádriceps		
S770	Traumatismo por aplastamiento de la cadera		
S771	Traumatismo por aplastamiento del muslo		
S798	Otros traumatismos especificados de la cadera y del muslo		
S852	Traumatismo de la arteria peronea		
S860	Traumatismo del tendón de Aquiles		
S878	Traumatismo por aplastamiento de otras partes y de las no especificadas de la pierna		
S889	Amputación traumática de la pierna, nivel no especificado		
S897	Traumatismos múltiples de la pierna		
S898	Otros traumatismos de la pierna, especificados		
S912	Herida de dedo(s) del pie con daño(s) de la(s) uña(s)		

GRD 916	Reacciones alérgicas sin ccm		
Médico	PR: 0.3487946		
Edad	< 15 años	15-64 años	> 64 años
M	8	6	0
H	13	2	0
M+H	21	8	0
TH M	0.2026737	0.0428799	0
TH H	0.3204409	0.0146888	0
TH	0.2623642	0.0289768	0
L M	0	0	0
L H	0	0	0
L	0	0	0
PDP M	2.25	5.33	0
PDP H	2.54	2.5	0
PDP	2.43	4.63	0
Diagnóstico principal			
T782	Choque anafiláctico, no especificado		
T783	Edema angioneurótico		
T784	Alergia no especificada		
T886	Choque anafiláctico debido a efecto adverso de droga o medicamento correcto administrado apropiadamente		

Médico

GRD 917	Envenenamientos y efectos tóxicos de medicamentos con ccm		
---------	---	--	--

Médico

PR: 2.1683587

PR sin TI: 1.0038282

Edad	< 15 años	15-64 años	> 64 años
M	1	0	0
H	1	3	0
M+H	2	3	0
TH M	0.0253342	0	0
TH H	0.0246493	0.0220333	0
TH	0.0249871	0.0108663	0
L M	0	0	0
L H	0	0	0
L	0	0	0
PDP M	8	0	0
PDP H	11	4.33	0
PDP	9.5	4.33	0

Diagnóstico principal

T421	Iminostilbenos
T436	Psicoestimulantes con abuso potencial
T509	Otras drogas y sustancias biológicas, y las no especificadas
T887	Efecto adverso no especificado de droga o medicamento

GRD 918	Envenenamientos y efectos tóxicos de medicamentos sin ccm		
---------	---	--	--

Médico

PR: 0.4006389

Edad	< 15 años	15-64 años	> 64 años
M	91	46	0
H	74	38	0
M+H	165	84	0
TH M	2.3054141	0.3287466	0
TH H	1.8240483	0.2790889	0
TH	2.0614332	0.3042567	0
L M	0	2.17	0
L H	0	0	0
L	0	1.19	0
PDP M	2.82	3.26	0
PDP H	2.62	3.82	0
PDP	2.73	3.51	0

Diagnóstico principal

T378	Otros antiinfecciosos y antiparasitarios sistémicos especificados
T381	Hormonas tiroideas y sustitutos
T385	Otros estrógenos y progestógenos
T390	Salicilatos
T391	Derivados del paraaminofenol
T399	Analgésicos no narcóticos, antipiréticos y antirreumáticos, no especificados
T400	Opio
T407	Cannabis (derivados)
T413	Anestésicos locales
T420	Derivados de la hidantoína
T421	Iminostilbenos
T424	Benzodiazepinas
T426	Otros antiepilépticos y drogas hipnótico-sedantes
T428	Drogas antiparkinsonianas y otros depresores del tono muscular central
T432	Otros antidepresivos y los no especificados
T435	Otros antipsicóticos y neurolepticos y los no especificados
T436	Psicoestimulantes con abuso potencial
T447	Antagonistas beta-adrenérgicos, no clasificados en otra parte
T450	Drogas antialérgicas y antieméticas
T452	Vitaminas, no clasificados en otra parte
T462	Otras drogas antiarrítmicas, no clasificados en otra parte
T464	Inhibidores de la enzima convertidora de la angiotensina
T466	Drogas antilipémicas y antiarterioscleróticas

T490	Drogas locales antimicóticas, antiinfecciosas y antiinflamatorias, no clasificadas en otra parte
T493	Emolientes, demulcentes y protectores
T509	Otras drogas y sustancias biológicas, y las no especificadas
T510	Etanol
T518	Otros alcoholes
T519	Alcohol, no especificado
T520	Productos del petróleo
T522	Homólogos del benceno
T529	Disolventes orgánicos, no especificados
T542	Ácidos corrosivos y sustancias ácidas similares
T543	Álcalis cáusticos y sustancias alcalinas similares
T549	Efecto tóxico de sustancia corrosiva, no especificada
T561	Mercurio y sus compuestos
T571	Fósforo y sus compuestos
T58X	Efecto tóxico del monóxido de carbono
T594	Cloro gaseoso
T598	Otros gases, humos y vapores especificados
T600	Insecticidas organofosforados y carbamatos
T604	Rodenticidas
T609	Plaguicida, no especificado
T629	Sustancia nociva ingerida como alimento, no especificada
T630	Veneno de serpiente
T632	Veneno de escorpión
T633	Veneno de arañas
T639	Efecto tóxico del contacto con animal venenoso no especificado
T658	Efectos tóxicos de otras sustancias especificadas
T659	Efecto tóxico de sustancia no especificada
T887	Efecto adverso no especificado de droga o medicamento

GRD 919	Complicaciones de tratamiento con ccm		
Médico	PR: 1.4719375		
Edad	< 15 años	15-64 años	> 64 años
M	0	0	0
H	0	1	0
M+H	0	1	0
TH M	0	0	0
TH H	0	0.0073444	0
TH	0	0.0036221	0
L M	0	0	0
L H	0	0	0
L	0	0	0
PDP M	0	0	0
PDP H	0	30	0
PDP	0	30	0
Diagnóstico principal			
T813	Desgarro de herida operatoria, no clasificado en otra parte		

GRD 921	Complicaciones de tratamiento sin cc/ccm		
Médico	PR: 0.5156974		
Edad	< 15 años	15-64 años	> 64 años
M	2	7	1
H	3	8	1
M+H	5	15	2
TH M	0.0506684	0.0500266	0.0504383
TH H	0.0739479	0.0587555	0.0722788
TH	0.0624677	0.0543315	0.0594151
L M	0	0	0
L H	0	0	0
L	0	0	0
PDP M	2	5.43	11
PDP H	4	5	7
PDP	3.2	5.2	9
Diagnóstico principal			
T810	Hemorragia y hematoma que complican un procedimiento, no clasificados en otra parte		
T813	Desgarro de herida operatoria, no clasificado en otra parte		
T815	Cuerpo extraño dejado accidentalmente en cavidad corporal o en herida operatoria consecutiva a procedimiento		
T855	Complicación mecánica de dispositivo protésico, implante e injerto gastrointestinal		
T859	Complicación no especificada de dispositivo protésico, implante e injerto interno		
T881	Otras complicaciones consecutivas a inmunización, no clasificadas en otra parte		
T885	Otras complicaciones de la anestesia		

GRD 922	Otros diagnósticos de lesiones, envenenamientos y efectos tóxicos con ccm		
----------------	--	--	--

PR: 4.4785097

Médico

PR sin TI: 0.7081155

Edad	<15 años	15-64 años	> 64 años
M	6	0	0
H	4	1	0
M+H	10	1	0
TH M	0.1520053	0	0
TH H	0.0985972	0.0073444	0
TH	0.1249353	0.0036221	0
LM	16.67	0	0
LH	0	100	0
L	10	100	0
PDP M	14.67	0	0
PDP H	15.25	6	0
PDP	14.9	6	0

Diagnóstico principal

T71X	Asfixia
T740	Negligencia o abandono
T749	Síndrome del maltrato, no especificado

GRD 923	Otros diagnósticos de lesiones, envenenamientos y efectos tóxicos sin ccm		
----------------	--	--	--

PR: 2.5342285

Médico

PR sin TI: 0.6683812

Edad	<15 años	15-64 años	> 64 años
M	14	7	0
H	8	3	0
M+H	22	10	0
TH M	0.3546791	0.0500266	0
TH H	0.1971944	0.0220333	0
TH	0.2748578	0.036221	0
LM	0	0	0
LH	0	0	0
L	0	0	0
PDP M	4.64	4.86	0
PDP H	11.38	3.33	0
PDP	7.09	4.4	0

Diagnóstico principal

T349	Congelamiento con necrosis tisular de otros sitios y de los no especificados
T679	Efecto del calor y de la luz, no especificado
T68X	Hipotermia
T71X	Asfixia
T741	Abuso físico
T742	Abuso sexual
T749	Síndrome del maltrato, no especificado
T751	Ahogamiento y sumersión no mortal
T754	Efectos de la corriente eléctrica
T96X	Secuelas de envenenamientos por drogas, medicamentos y sustancias biológicas

CDM 22 QUEMADURAS

Quirúrgico

GRD 928	Quemadura de todo el espesor de la piel con injerto de piel o lesión por inhalación con CC/CCM		
----------------	---	--	--

Quirúrgico		PR: 5.6913699		
Edad	< 15 años	15-64 años	> 64 años	
M	0	0	0	
H	0	1	0	
M+H	0	1	0	
TH M	0	0	0	
TH H	0	0.0073444	0	
TH	0	0.0036221	0	
LM	0	0	0	
LH	0	0	0	
L	0	0	0	
PDP M	0	0	0	
PDP H	0	65	0	
PDP	0	65	0	

Diagnóstico principal o secundario

T293	Quemaduras múltiples, con mención al menos de una quemadura de tercer grado
------	---

Y procedimiento quirúrgico

8660	Injerto cutáneo libre no especificado de otra manera
------	--

GRD 929	Quemadura de todo el espesor de la piel con injerto de piel o lesión por inhalación sin CC/CCM		
----------------	---	--	--

Quirúrgico		PR: 2.7001325		
Edad	< 15 años	15-64 años	> 64 años	
M	0	0	0	
H	1	0	0	
M+H	1	0	0	
TH M	0	0	0	
TH H	0.0246493	0	0	
TH	0.0124935	0	0	
Mt M	0	0	0	
Mt H	0	0	0	
Mt	0	0	0	
PDP M	0	0	0	
PDP H	23	0	0	
PDP	23	0	0	

Diagnóstico principal o secundario

T253	Quemadura del tobillo y del pie, de tercer grado
------	--

Y procedimiento quirúrgico

8669	Otro injerto cutáneo a otros sitios
------	-------------------------------------

Médico

GRD 934	Quemadura de todo el espesor de la piel sin injerto de piel o lesión por inhalación		
----------------	--	--	--

Médico		PR: 1.0635627		
Edad	< 15 años	15-64 años	> 64 años	
M	0	0	0	
H	0	4	0	
M+H	0	4	0	
TH M	0	0	0	
TH H	0	0.0293777	0	
TH	0	0.0144884	0	
LM	0	0	0	
LH	0	0	0	
L	0	0	0	
PDP M	0	0	0	
PDP H	0	5.75	0	
PDP	0	5.75	0	

Diagnóstico principal

T223	Quemadura del hombro y miembro superior, de tercer grado, excepto de la muñeca y de la mano
T233	Quemadura de la muñeca y de la mano, de tercer grado
T303	Quemadura de tercer grado, región del cuerpo no especificada

GRD 935	Quemaduras no extensas		
----------------	-------------------------------	--	--

Médico	PR: 0.9706608		
Edad	< 15 años	15-64 años	> 64 años
M	93	53	6
H	163	175	10
M+H	256	228	16
TH M	2.3560826	0.3787732	0.3026298
TH H	4.0178362	1.2852781	0.7227888
TH	3.1983449	0.8258395	0.4753205
L M	0	9.43	50
L H	0	6.86	20
L	0	7.46	31.25
PDP M	12.31	13.11	30.5
PDP H	12.79	18.31	17.1
PDP	12.61	17.11	22.13

Diagnóstico principal

T201	Quemadura de la cabeza y del cuello, de primer grado
T202	Quemadura de la cabeza y del cuello, de segundo grado
T210	Quemadura del tronco, grado no especificado
T212	Quemadura del tronco, de segundo grado
T214	Corrosión del tronco, grado no especificado
T220	Quemadura del hombro y miembro superior, grado no especificado, excepto de la muñeca y de la mano
T222	Quemadura del hombro y miembro superior, de segundo grado, excepto de la muñeca y de la mano
T226	Corrosión del hombro y miembro superior, de segundo grado, excepto de la muñeca y de la mano
T230	Quemadura de la muñeca y de la mano, grado no especificado
T232	Quemadura de la muñeca y de la mano, de segundo grado
T234	Corrosión de la muñeca y de la mano, grado no especificado
T240	Quemadura de la cadera y miembro inferior, grado no especificado, excepto tobillo y pie
T242	Quemadura de la cadera y miembro inferior, de segundo grado, excepto tobillo y pie
T244	Corrosión de la cadera y miembro inferior, grado no especificado, excepto tobillo y pie
T246	Corrosión de la cadera y miembro inferior, de segundo grado, excepto tobillo y pie
T252	Quemadura del tobillo y del pie, de segundo grado

T289	Corrosión de otros órganos internos y de los no especificados
T290	Quemaduras de múltiples regiones, grado no especificado
T292	Quemaduras de múltiples regiones, mencionadas como de no más de segundo grado
T300	Quemadura de región del cuerpo y grado no especificados
T301	Quemadura de primer grado, región del cuerpo no especificada
T302	Quemadura de segundo grado, región del cuerpo no especificada
T304	Corrosión de región del cuerpo y grado no especificados
T306	Corrosión de segundo grado, región del cuerpo no especificada
T310	Quemaduras que afectan menos del 10% de la superficie del cuerpo
T311	Quemaduras que afectan del 10 al 19% de la superficie del cuerpo con solo 0 - 9% de quemaduras de tercer grado
T312	Quemaduras que afectan del 20 al 29% de la superficie del cuerpo con solo 0 - 9% de quemaduras de tercer grado
T313	Quemaduras que afectan del 30 al 39% de la superficie del cuerpo con solo 0 - 9% de quemaduras de tercer grado
T314	Quemaduras que afectan del 40 al 49% de la superficie del cuerpo con solo 0 - 9% de quemaduras de tercer grado
T315	Quemaduras que afectan del 50 al 59% de la superficie del cuerpo con solo 0 - 9% de quemaduras de tercer grado
T316	Quemaduras que afectan del 60 al 69% de la superficie del cuerpo con solo 0 - 9% de quemaduras de tercer grado
T317	Quemaduras que afectan del 70 al 79% de la superficie del cuerpo con solo 0 - 9% de quemaduras de tercer grado
T318	Quemaduras que afectan del 80 al 89% de la superficie del cuerpo con solo 0 - 9% de quemaduras de tercer grado
T319	Quemaduras que afectan el 90% o más de la superficie del cuerpo
T320	Corrosiones que afectan menos del 10% de la superficie del cuerpo
T322	Corrosiones que afectan del 20 al 29% de la superficie del cuerpo con solo 0 - 9% de corrosiones de tercer grado
T323	Corrosiones que afectan del 30 al 39% de la superficie del cuerpo con solo 0 - 9% de corrosiones de tercer grado

CDM 23 FACTORES QUE INFLUYEN EN EL ESTADO DE SALUD Y OTROS CONTACTOS CON SERVICIOS DE SALUD

Médico

GRD 948	Signos y síntomas sin ccm		
Médico	PR: 0.6689286		
Edad	< 15 años	15-64 años	> 64 años
M	0	0	0
H	1	1	0
M+H	1	1	0
TH M	0	0	0
TH H	0.0246493	0.0073444	0
TH	0.0124935	0.0036221	0
L M	0	0	0
L H	0	0	0
L	0	0	0
PDP M	0	0	0
PDP H	1	7	0
PDP	1	7	0

Diagnóstico principal	
E790	Hiperuricemia sin signos de artritis inflamatoria y enfermedad tofácea
R609	Edema, no especificado

GRD 950	Vigilancia postoperatoria sin cc/ccm		
Médico	PR: 0.7821240		
Edad	< 15 años	15-64 años	> 64 años
M	1	24	0
H	2	12	0
M+H	3	36	0
TH M	0.0253342	0.1715199	0
TH H	0.0492986	0.0881333	0
TH	0.0374806	0.1303957	0
L M	0	0	0
L H	0	0	0
L	0	0	0
PDP M	4	1	0
PDP H	1	4.67	0
PDP	2	2.22	0

Diagnóstico principal	
Z090	Examen de seguimiento consecutivo a cirugía por otras afecciones
Z094	Examen de seguimiento consecutivo a tratamiento de fractura
Z488	Otros cuidados especificados posteriores a la cirugía
Z489	Cuidado posterior a la cirugía, no especificado

GRD 951	Otros factores que influyen en el estado de salud		
Médico	PR: 0.5692599		
Edad	< 15 años	15-64 años	> 64 años
M	48	28	0
H	66	25	1
M+H	114	53	1
TH M	1.2160426	0.2001066	0
TH H	1.6268539	0.1836111	0.0722788
TH	1.4242629	0.1919715	0.0297075
L M	2.08	0	0
L H	0	0	0
L	0.88	0	0
PDP M	4.42	2.75	0
PDP H	3.55	8.24	19
PDP	3.91	5.34	19

Diagnóstico principal

Q899	Malformación congénita, no especificada
Z038	Observación por sospecha de otras enfermedades y afecciones
Z039	Observación por sospecha de enfermedad o afección no especificada
Z048	Examen y observación por otras razones especificadas
Z088	Examen de seguimiento consecutivo a otro tratamiento por tumor maligno
Z208	Contacto con y exposición a otras enfermedades transmisibles
Z458	Asistencia y ajuste de otros dispositivos implantados
Z480	Atención de los apósitos y suturas
Z513	Transfusión de sangre, sin diagnóstico informado
Z532	Procedimiento no realizado por decisión del paciente, por otras razones y las no especificadas
Z539	Procedimiento no realizado por razón no especificada
Z540	Convalecencia consecutiva a cirugía
Z601	Problemas relacionados con situación familiar atípica
Z620	Problemas relacionados con la supervisión o el control inadecuados de los padres
Z915	Historia personal de lesión autoinfligida intencionalmente
Z932	Ileostomía
Z982	Presencia de dispositivo para drenaje de líquido cefalorraquídeo
Z988	Otros estados postquirúrgicos especificados

CDM 24 TRAUMA MÚLTIPLE SIGNIFICATIVO

Quirúrgico

GRD 956		Reimplantación de miembro, procedimientos de cadera y fémur por traumatismo múltiple significativo		
Quirúrgico		PR: 15.1114081		
		PR sin TI: 7.0594180		
Edad	< 15 años	15-64 años	> 64 años	
M	0	0	0	
H	0	1	0	
M+H	0	1	0	
TH M	0	0	0	
TH H	0	0.0073444	0	
TH	0	0.0036221	0	
LM	0	0	0	
LH	0	0	0	
L	0	0	0	
PDP M	0	0	0	
PDP H	0	26	0	
PDP	0	26	0	
Diagnóstico principal de trauma				
S729	Fractura del fémur, parte no especificada			
Y procedimiento quirúrgico				
7935	Reducción abierta de fractura con fijación interna, fémur			

GRD 958		Otros procedimientos en quirófano por traumatismo múltiple significativo con cc		
Quirúrgico		PR: 4.3523324		
Edad	< 15 años	15-64 años	> 64 años	
M	0	0	0	
H	0	4	0	
M+H	0	4	0	
TH M	0	0	0	
TH H	0	0.0293777	0	
TH	0	0.0144884	0	
LM	0	0	0	
LH	0	25	0	
L	0	25	0	
PDP M	0	0	0	
PDP H	0	14.75	0	
PDP	0	14.75	0	
Diagnóstico principal de trauma				
T07X	Traumatismos múltiples, no especificados			
Y procedimiento quirúrgico				
5411	Laparotomía exploradora			
7936	Reducción abierta de fractura con fijación interna, tibia y peroné			
7939	Reducción abierta de fractura con fijación interna, otros huesos específicos			

GRD 959	Otros procedimientos en quirófano por traumatismo múltiple significativo sin cc/ccm		
----------------	--	--	--

Quirúrgico	PR: 1.9012718		
Edad	< 15 años	15-64 años	> 64 años
M	0	0	0
H	0	14	0
M+H	0	14	0
TH M	0	0	0
TH H	0	0.1028222	0
TH	0	0.0507094	0
L M	0	0	0
L H	0	0	0
L	0	0	0
PDP M	0	0	0
PDP H	0	3.79	0
PDP	0	3.79	0

Diagnóstico principal de trauma

T07X	Traumatismos múltiples, no especificados
T139	Traumatismo no especificado de miembro inferior, nivel no especificado
T146	Traumatismo de tendones y músculos de región no especificada del cuerpo
T149	Traumatismo, no especificado

Y procedimiento quirúrgico

5411	Laparotomía exploradora
7936	Reducción abierta de fractura con fijación interna, tibia y peroné
7939	Reducción abierta de fractura con fijación interna, otros huesos específicos

Médico

GRD 963	Otro traumatismo múltiple significativo con ccm		
----------------	--	--	--

Médico	PR: 3.6755347		
	PR sin TI: 1.2563571		

Edad	< 15 años	15-64 años	> 64 años
M	0	0	0
H	0	4	0
M+H	0	4	0
TH M	0	0	0
H H	0	0.0293777	0
TH	0	0.0144884	0
L M	0	0	0
L H	0	25	0
L	0	25	0
PDP M	0	0	0
PDP H	0	8.25	0
PDP	0	8.25	0

Diagnóstico principal de trauma múltiple

T07X	Traumatismos múltiples, no especificados
------	--

GRD 964	Otro traumatismo múltiple significativo con cc		
----------------	---	--	--

Médico	PR: 1.0076192		
---------------	---------------	--	--

Edad	< 15 años	15-64 años	> 64 años
M	1	1	0
H	0	4	1
M+H	1	5	1
TH M	0.0253342	0.0071466	0
TH H	0	0.0293777	0.0722788
TH	0.0124935	0.0181105	0.0297075
L M	0	0	0
L H	0	0	0
L	0	0	0
PDP M	4	3	0
PDP H	0	19.75	7
PDP	4	16.4	7

Diagnóstico principal de trauma múltiple

T07X	Traumatismos múltiples, no especificados
------	--

GRD 965	Otro traumatismo múltiple significativo sin cc/ccm
---------	--

Médico PR: 0.6061448

Edad	< 15 años	15-64 años	> 64 años
M	4	7	1
H	9	19	0
M+H	13	26	1
TH M	0.1013368	0.0500266	0.0504383
TH H	0.2218437	0.1395444	0
TH	0.1624159	0.0941747	0.0297075
L M	0	0	100
L H	0	10.53	0
L	0	7.69	100
PDP M	2.75	2.57	22
PDP H	4.33	6.47	0
PDP	3.85	5.42	22

Diagnóstico principal de trauma

T07X	Traumatismos múltiples, no especificados
T146	Traumatismo de tendones y músculos de región no especificada del cuerpo
T149	Traumatismo, no especificado

CDM 25 INFECCIONES POR EL VIRUS DE LA INMUNODEFICIENCIA HUMANA

Quirúrgico

GRD 969	VIH con procedimientos en quirófano extensos con CCM		
---------	--	--	--

PR: 4.7864052

Quirúrgico

PR sin TI: 2.9956812

Edad	< 15 años	15-64 años	> 64 años
M	0	7	0
H	0	14	0
M+H	0	21	0
TH M	0	0.0500266	0
TH H	0	0.1028222	0
TH	0	0.0760642	0
L M	0	42.86	0
L H	0	57.14	0
L	0	52.38	0
PDP M	0	7.86	0
PDP H	0	9.93	0
PDP	0	9.24	0

Diagnóstico principal

B201	Enfermedad por VIH, resultante en otras infecciones bacterianas
B206	Enfermedad por VIH, resultante en neumonía por <i>Pneumocystis carinii</i>
B207	Enfermedad por VIH, resultante en infecciones múltiples
B208	Enfermedad por VIH, resultante en otras enfermedades infecciosas o parasitarias
B220	Enfermedad por VIH, resultante en encefalopatía
B227	Enfermedad por VIH, resultante en enfermedades múltiples clasificadas en otra parte
B24X	Enfermedad por virus de la inmunodeficiencia humana [VIH], sin otra especificación

Y cualquier procedimiento quirúrgico excluyendo procedimientos quirúrgicos no extensos asignados a los GRD 987-989

O diagnóstico secundario

B24X	Enfermedad por virus de la inmunodeficiencia humana [VIH], sin otra especificación
------	--

Con diagnóstico principal

Cualquier VIH importante o significativa, relacionadas a los GRD 974 o 977

J189	Neumonía, no especificada
------	---------------------------

Y cualquier procedimiento quirúrgico excluyendo procedimientos quirúrgicos no extensos asignados a los GRD 987-989

GRD 970	VIH con procedimientos en quirófano extensos sin CCM		
---------	--	--	--

PR: 1.8886628

Quirúrgico

Edad	< 15 años	15-64 años	> 64 años
M	0	13	0
H	0	23	0
M+H	0	36	0
TH M	0	0.0929066	0
TH H	0	0.1689222	0
TH	0	0.1303957	0
L M	0	15.38	0
L H	0	13.04	0
L	0	13.89	0
PDP M	0	6.08	0
PDP H	0	8.13	0
PDP	0	7.39	0

Diagnóstico principal

B201	Enfermedad por VIH, resultante en otras infecciones bacterianas
B204	Enfermedad por VIH, resultante en candidiasis
B206	Enfermedad por VIH, resultante en neumonía por <i>Pneumocystis carinii</i>
B207	Enfermedad por VIH, resultante en infecciones múltiples
B208	Enfermedad por VIH, resultante en otras enfermedades infecciosas o parasitarias
B212	Enfermedad por VIH, resultante en otros tipos de linfoma no Hodgkin
B219	Enfermedad por VIH, resultante en tumores malignos no especificados
B227	Enfermedad por VIH, resultante en enfermedades múltiples clasificadas en otra parte
B230	Síndrome de infección aguda debida a VIH
B238	Enfermedad por VIH, resultante en otras afecciones especificadas
B24X	Enfermedad por virus de la inmunodeficiencia humana [VIH], sin otra especificación

Médico

GRD 974	VIH con condiciones mayores relacionadas con ccm		
Médico	PR: 2.3430735		
Edad	< 15 años	15-64 años	> 64 años
M	0	1	0
H	0	21	0
M+H	0	22	0
TH M	0	0.0071466	0
TH H	0	0.1542333	0
TH	0	0.0796863	0
L M	0	0	0
L H	0	66.67	0
L	0	63.64	0
PDP M	0	10	0
PDP H	0	9.62	0
PDP	0	9.64	0

Diagnóstico principal o secundario

B206	Enfermedad por VIH, resultante en neumonía por <i>Pneumocystis carinii</i>
B207	Enfermedad por VIH, resultante en infecciones múltiples
B208	Enfermedad por VIH, resultante en otras enfermedades infecciosas o parasitarias
B209	Enfermedad por VIH, resultante en enfermedad infecciosa o parasitaria no especificada
B24X	Enfermedad por virus de la inmunodeficiencia humana [VIH], sin otra especificación

Y diagnóstico mayor relacionado con el VIH

A162	Tuberculosis de pulmón, sin mención de confirmación bacteriológica o histológica
A169	Tuberculosis respiratoria no especificada, sin mención de confirmación bacteriológica o histológica
A199	Tuberculosis miliar, sin otra especificación
A419	Septicemia, no especificada
B379	Candidiasis, no especificada
B399	Histoplasmosis, no especificada
G049	Encefalitis, mielitis y encefalomielitis, no especificadas
J189	Neumonía, no especificada

GRD 975	VIH con condiciones mayores relacionadas con cc		
Médico	PR: 1.6149324		
Edad	< 15 años	15-64 años	> 64 años
M	0	0	0
H	0	1	0
M+H	0	1	0
TH M	0	0	0
TH H	0	0.0073444	0
TH	0	0.0036221	0
L M	0	0	0
L H	0	0	0
L	0	0	0
PDP M	0	0	0
PDP H	0	21	0
PDP	0	21	0

Diagnóstico principal o secundario

B208	Enfermedad por VIH, resultante en otras enfermedades infecciosas o parasitarias
------	---

Y diagnóstico mayor relacionado con el VIH

B459	Criptococosis, no especificada
------	--------------------------------

GRD 977	VIH con o sin otras condiciones relacionadas		
----------------	---	--	--

Médico PR: 1.3395048

Edad	< 15 años	15-64 años	> 64 años
M	0	4	2
H	0	23	1
M+H	0	27	3
TH M	0	0.0285866	0.1008766
TH H	0	0.1689222	0.0722788
TH	0	0.0977968	0.0891226
L M	0	0	50
L H	0	39.13	0
L	0	33.33	33.33
PDP M	0	12	2
PDP H	0	10.83	13
PDP	0	11	5.67

Diagnóstico principal

B204	Enfermedad por VIH, resultante en candidiasis
B206	Enfermedad por VIH, resultante en neumonía por Pneumocystis carinii
B207	Enfermedad por VIH, resultante en infecciones múltiples
B208	Enfermedad por VIH, resultante en otras enfermedades infecciosas o parasitarias
B209	Enfermedad por VIH, resultante en enfermedad infecciosa o parasitaria no especificada
B218	Enfermedad por VIH, resultante en otros tumores malignos
B227	Enfermedad por VIH, resultante en enfermedades múltiples clasificadas en otra parte
B238	Enfermedad por VIH, resultante en otras afecciones especificadas
B24X	Enfermedad por virus de la inmunodeficiencia humana [VIH], sin otra especificación

O diagnóstico secundario por infección VIH

B24X	Enfermedad por virus de la inmunodeficiencia humana [VIH], sin otra especificación
------	--

Y diagnóstico mayor relacionado con el VIH

A099	Gastroenteritis y colitis de origen no especificado
D619	Anemia aplásica, sin otra especificación
D649	Anemia de tipo no especificado

CDM ALL

GRD ASOCIADOS CON TODAS LAS CDM

Quirúrgico

GRD 981	Procedimientos extensos en quirófano no relacionados al diagnóstico principal con ccm		
---------	---	--	--

Quirúrgico PR: 5.1321644
PR sin TI: 2.3552044

Edad	< 15 años	15-64 años	> 64 años
M	83	353	218
H	104	782	295
M+H	187	1135	513
TH M	2.1027404	2.5227728	10.9955513
TH H	2.5635274	5.7433571	21.3222698
TH	2.336291	4.111087	15.2399626
L M	42.17	65.16	89.91
L H	44.23	74.68	88.47
L	43.32	71.72	89.08
PDP M	20.39	9.4	8.74
PDP H	15.4	9.91	8.97
PDP	17.61	9.75	8.87

Procedimiento quirúrgico

Cualquier procedimiento quirúrgico excluyendo procedimientos quirúrgicos no extensos asignados a los GRD 987-989

GRD 983	Procedimientos extensos en quirófano no relacionados al diagnóstico principal sin cc/ccm		
---------	--	--	--

Quirúrgico PR: 1.1163335

Edad	< 15 años	15-64 años	> 64 años
M	571	3,681	201
H	631	1,642	232
M+H	1,202	5,323	433
TH M	14.4658406	26.3068749	10.1381
TH H	15.5537095	12.059581	16.7687003
TH	15.0172286	19.2804547	12.8633602
L M	0	0	0
L H	0	0	0
L	0	0	0
PDP M	5.69	2.78	8.42
PDP H	5.58	8.86	9.88
PDP	5.63	4.66	9.2

Procedimiento quirúrgico

Cualquier procedimiento quirúrgico excluyendo procedimientos quirúrgicos no extensos asignados a los GRD 987-989

GRD 982	Procedimientos extensos en quirófano no relacionados al diagnóstico principal con cc		
---------	--	--	--

Quirúrgico PR: 2.1848511

Edad	< 15 años	15-64 años	> 64 años
M	48	233	73
H	54	304	63
M+H	102	537	136
TH M	1.2160426	1.665173	3.6819965
TH H	1.3310623	2.2327117	4.5535694
TH	1.2743405	1.9450694	4.040224
L M	0	0	0
L H	0	0	0
L	0	0	0
PDP M	14.21	5.64	9.4
PDP H	11.02	8.84	8.89
PDP	12.52	7.45	9.16

Procedimiento quirúrgico

Cualquier procedimiento quirúrgico excluyendo procedimientos quirúrgicos no extensos asignados a los GRD 987-989

GRD 984	Procedimientos de próstata en quirófano no relacionados al diagnóstico principal con ccm		
---------	--	--	--

Quirúrgico PR: 4.0202293
PR sin TI: 1.3608682

Edad	< 15 años	15-64 años	> 64 años
M	0	0	0
H	0	1	0
M+H	0	1	0
TH M	0	0	0
TH H	0	0.0073444	0
TH	0	0.0036221	0
L M	0	0	0
L H	0	100	0
L	0	100	0
PDP M	0	0	0
PDP H	0	17	0
PDP	0	17	0

Procedimiento quirúrgico

600X Incisión de próstata

GRD 987 **Procedimientos no extensos en quirófano no relacionados al diagnóstico principal con ccm**

Quirúrgico		PR: 2.9895877		
Edad	< 15 años	15-64 años	> 64 años	
M	1	2	0	
H	0	5	0	
M+H	1	7	0	
TH M	0.0253342	0.0142933	0	
TH H	0	0.0367222	0	
TH	0.0124935	0.0253547	0	
L M	0	0	0	
L H	0	60	0	
L	0	42.86	0	
PDP M	13	4.5	0	
PDP H	0	17	0	
PDP	13	13.43	0	

Procedimiento quirúrgico

944	Intubación de conducto nasolagrimal
3800	Incisión de vaso, sitio no especificado
3809	Incisión de vaso, venas de miembros inferiores
5123	Colecistectomía laparoscópica
6951	Legrado por aspiración del útero para terminación de embarazo
7861	Extracción de dispositivos implantados en el hueso, escápula, clavícula, y tórax [costilla y esternón]

GRD 988 **Procedimientos no extensos en quirófano no relacionados al diagnóstico principal con cc**

Quirúrgico		PR: 2.1374826		
Edad	< 15 años	15-64 años	> 64 años	
M	1	0	0	
H	0	6	0	
M+H	1	6	0	
TH M	0.0253342	0	0	
TH H	0	0.0440666	0	
TH	0.0124935	0.0217326	0	
L M	0	0	0	
L H	0	0	0	
L	0	0	0	
PDP M	9	0	0	
PDP H	0	13.17	0	
PDP	9	13.17	0	

Procedimiento quirúrgico

2172	Reducción abierta de fractura nasal
3809	Incisión de vaso, venas de miembros inferiores
5123	Colecistectomía laparoscópica
5341	Reparación de hernia umbilical con prótesis
8026	Artroscopia, rodilla
8684	Relajación de cicatriz o de contractura reticulada de piel

GRD 989	Procedimientos no extensos en quirófano no relacionados al diagnóstico principal sin CC/CCM		
----------------	--	--	--

Quirúrgico PR: 0.9507055

Edad	< 15 años	15-64 años	> 64 años
M	24	57	3
H	28	32	4
M+H	52	89	7
TH M	0.6080213	0.4073599	0.1513149
TH H	0.6901804	0.2350222	0.2891155
TH	0.6496638	0.3223672	0.2079527
L M	0	0	0
L H	0	0	0
L	0	0	0
PDP M	5.71	2.37	4.67
PDP H	5.86	5.44	10.25
PDP	5.79	3.47	7.86

Procedimiento quirúrgico

101X	Otra incisión de conjuntiva
1031	Escisión de lesión o tejido de conjuntiva
2184	Revisión de rinoplastia [rinoplastia secundaria]
2771	Incisión de úvula
3800	Incisión de vaso, sitio no especificado
3809	Incisión de vaso, venas de miembros inferiores
3859	Ligadura y extirpación de venas varicosas, venas de miembros inferiores
3994	Sustitución de cánula de vaso a vaso
4652	Cierre de estoma de intestino grueso
5123	Colecistectomía laparoscópica
5300	Reparación unilateral de hernia inguinal, no especificada de otra manera
5302	Reparación de hernia inguinal indirecta
5422	Biopsia de pared abdominal u ombligo
543X	Escisión o eliminación de lesión o tejido de pared abdominal u ombligo
544X	Escisión o eliminación de tejido peritoneal
5722	Revisión o sutura de vesicostomía
6492	Incisión de pene
6561	Otra extirpación de ambos ovarios y trompas en un mismo acto operatorio
6816	Biopsia cerrada de útero
6859	Otra histerectomía vaginal
6901	Dilatación y legrado para terminación del embarazo

6909	Otra dilatación y legrado
6951	Legrado por aspiración del útero para terminación de embarazo
6952	Legrado por aspiración del útero después de parto o aborto
7109	Otra incisión de vulva y perineo
7123	Marsupialización de glándula de Bartholin [quistes]
7738	Otra división de hueso, tarsianos y metatarsianos
7860	Extracción de dispositivos implantados en el hueso, sitio no especificado
7864	Extracción de dispositivos implantados en el hueso, carpianos y metacarpianos
7869	Extracción de dispositivos implantados en el hueso, otros
7912	Reducción cerrada de fractura con fijación interna, radio y cúbito
8026	Artroscopia, rodilla
8074	Sinovectomía, mano y dedos de la mano
8201	Exploración de vaina de tendón de mano
8209	Otra incisión de tejido blando de mano
8245	Otra sutura de otro tendón de mano
8246	Sutura de músculo o fascia de mano
8302	Miotomía
8313	Otra tenotomía
8339	Escisión de lesión de otro tejido blando
8365	Otra sutura de músculo o fascia
8401	Amputación y desarticulación de dedo de mano
8594	Extracción de implante de mama
8660	Injerto cutáneo libre no especificado de otra manera
8662	Otro injerto cutáneo a mano
8684	Relajación de cicatriz o de contractura reticulada de piel
8689	Otra reparación y reconstrucción de piel y tejido subcutáneo

Anexo A

Tasa de hospitalización,
número de atenciones
y porcentaje de letalidad
por GRD 2020

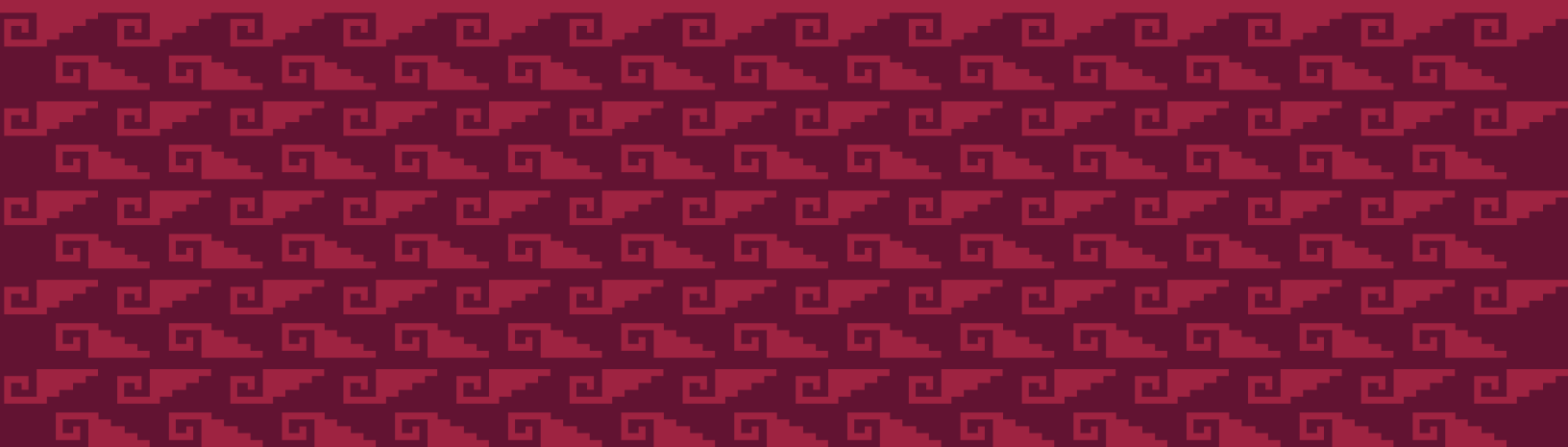

CDM	GRD	Nombre	Tipo	Tasa de hospitalización por 10 mil derechohabientes	Número de atenciones	Porcentaje de letalidad
PR	011	Traqueostomía realizada por diagnóstico en cara, boca y cuello con CCM	Q	0.0025655	1	0.00%
PR	013	Traqueostomía realizada por diagnóstico en cara, boca y cuello sin CC/CCM	Q	0.0076965	3	0.00%
PR	017	Trasplante autólogo de médula ósea sin CC/CCM	Q	0.010262	4	0.00%
01	023	Craneotomía con implante de dispositivo mayor o diagnóstico principal agudo y complejo del sistema nervioso central con CCM o implante quimioterapéutico o epilepsia con neuroestimulador	Q	0.0538757	21	4.76%
01	024	Craneotomía con implante de dispositivo mayor o diagnóstico principal agudo y complejo del sistema nervioso central sin CCM	Q	0.3745648	146	4.79%
01	025	Craneotomía y procedimientos endovasculares intracraneales con CCM	Q	0.0897929	35	20.00%
01	026	Craneotomía y procedimientos endovasculares intracraneales con CC	Q	0.0282206	11	18.18%
01	027	Craneotomía y procedimientos endovasculares intracraneales sin CC/CCM	Q	0.1872824	73	0.00%
01	028	Procedimientos espinales con CCM	Q	0.005131	2	0.00%
01	029	Procedimientos espinales con CC o colocación de un neuroestimulador espinal	Q	0.0076965	3	0.00%
01	030	Procedimientos espinales sin CC/CCM	Q	0.0076965	3	0.00%
01	031	Procedimientos de derivación ventricular con CCM	Q	0.0307861	12	0.00%
01	032	Procedimientos de derivación ventricular con CC	Q	0.015393	6	0.00%
01	033	Procedimientos de derivación ventricular sin CC/CCM	Q	0.0307861	12	0.00%
01	042	Procedimientos de nervios craneales y periféricos, y otros procedimientos del sistema nervioso sin CC/CCM	Q	0.0384826	15	0.00%
01	053	Lesiones y trastornos de médula espinal sin CC/CCM	M	0.0128275	5	0.00%
01	054	Neoplasias del sistema nervioso con CCM	M	0.005131	2	50.00%
01	055	Neoplasias del sistema nervioso sin CCM	M	0.0436137	17	11.76%
01	056	Trastornos degenerativos del sistema nervioso con CCM	M	0.0230896	9	11.11%
01	057	Trastornos degenerativos del sistema nervioso sin CCM	M	0.0692688	27	0.00%

CDM	GRD	Nombre	Tipo	Tasa de hospitalización por 10 mil derechohabientes	Número de atenciones	Porcentaje de letalidad
01	059	Esclerosis múltiple y ataxia cerebelar con cc	M	0.005131	2	0.00%
01	060	Esclerosis múltiple y ataxia cerebelar sin cc/CCM	M	0.015393	6	0.00%
01	064	Hemorragia intracraneal o infarto cerebral con CCM	M	0.0872274	34	79.41%
01	065	Hemorragia intracraneal o infarto cerebral con cc	M	0.0282206	11	27.27%
01	066	Hemorragia intracraneal o infarto cerebral sin cc/CCM	M	0.20011	78	41.03%
01	067	Accidente cerebrovascular inespecífico y oclusión precerebral sin infarto con CCM	M	0.0076965	3	33.33%
01	068	Accidente cerebrovascular inespecífico y oclusión precerebral sin infarto sin CCM	M	0.0461792	18	38.89%
01	069	Isquemia transitoria	M	0.2514202	98	24.49%
01	070	Trastornos cerebrovasculares inespecíficos con CCM	M	0.0667033	26	50.00%
01	071	Trastornos cerebrovasculares inespecíficos con cc	M	0.0538757	21	19.05%
01	072	Trastornos cerebrovasculares inespecíficos sin cc/CCM	M	0.2231996	87	19.54%
01	073	Trastornos de nervios craneales y periféricos con CCM	M	0.0795309	31	38.71%
01	074	Trastornos de nervios craneales y periféricos sin CCM	M	0.0872274	34	2.94%
01	076	Meningitis viral sin cc/CCM	M	0.005131	2	0.00%
01	077	Encefalopatía hipertensiva con CCM	M	0.0025655	1	0.00%
01	078	Encefalopatía hipertensiva con cc	M	0.0025655	1	0.00%
01	079	Encefalopatía hipertensiva sin cc/CCM	M	0.005131	2	0.00%
01	080	Estupor y coma no traumático con CCM	M	0.0128275	5	60.00%
01	081	Estupor y coma no traumático sin CCM	M	0.0205241	8	87.50%
01	085	Estupor y coma traumático, coma con duración menor a una hora con CCM	M	0.3950889	154	11.69%
01	086	Estupor y coma traumático, coma con duración menor a una hora con cc	M	0.2206341	86	2.33%
01	087	Estupor y coma traumático, coma con duración menor a una hora sin cc/CCM	M	1.5290457	596	5.37%
01	091	Otros trastornos del sistema nervioso con CCM	M	0.0436137	17	35.29%
01	092	Otros trastornos del sistema nervioso con cc	M	0.0384826	15	0.00%
01	093	Otros trastornos del sistema nervioso sin cc/CCM	M	0.1385376	54	1.85%
01	094	Infecciones bacteriana y tuberculosa del sistema nervioso con CCM	M	0.0179585	7	28.57%
01	095	Infecciones bacteriana y tuberculosa del sistema nervioso con cc	M	0.015393	6	0.00%
01	096	Infecciones bacteriana y tuberculosa del sistema nervioso sin cc/CCM	M	0.0538757	21	4.76%
01	097	Infecciones no bacterianas del sistema nervioso, excepto meningitis viral con CCM	M	0.0307861	12	41.67%
01	098	Infecciones no bacterianas del sistema nervioso, excepto meningitis viral con cc	M	0.0230896	9	11.11%

CDM	GRD	Nombre	Tipo	Tasa de hospitalización por 10 mil derechohabientes	Número de atenciones	Porcentaje de letalidad
01	099	Infecciones no bacterianas del sistema nervioso, excepto meningitis viral sin cc/ccm	M	0.0692688	27	7.41%
01	100	Convulsiones con ccm	M	0.0564412	22	18.18%
01	101	Convulsiones sin ccm	M	0.895364	349	0.57%
01	103	Cefalea sin ccm	M	0.0436137	17	5.88%
02	113	Procedimientos de órbita con cc/ccm	Q	0.0025655	1	0.00%
02	114	Procedimientos de órbita sin cc/ccm	Q	0.0179585	7	0.00%
02	115	Procedimientos extraoculares excepto de órbita	Q	0.0872274	34	0.00%
02	116	Procedimientos intraoculares con cc/ccm	Q	0.0025655	1	0.00%
02	117	Procedimientos intraoculares sin cc/ccm	Q	0.0513102	20	0.00%
02	123	Trastornos neurológicos del ojo	M	0.0025655	1	0.00%
02	124	Otros trastornos del ojo con ccm	M	0.0025655	1	0.00%
02	125	Otros trastornos del ojo sin ccm	M	0.2770753	108	0.00%
03	130	Procedimientos mayores de cabeza y cuello sin cc/ccm	Q	0.0025655	1	0.00%
03	131	Procedimientos craneal ó facial con cc/ccm	Q	0.0025655	1	0.00%
03	132	Procedimientos craneal ó facial sin cc/ccm	Q	0.2924684	114	0.00%
03	133	Otros procedimientos en quirófano de oído, nariz, boca y garganta con cc/ccm	Q	0.005131	2	0.00%
03	134	Otros procedimientos en quirófano de oído, nariz, boca y garganta sin cc/ccm	Q	0.3360821	131	0.00%
03	136	Procedimientos de senos paranasales y mastoides sin cc/ccm	Q	0.010262	4	0.00%
03	138	Procedimientos de boca sin cc/ccm	Q	0.1411032	55	0.00%
03	139	Procedimientos de glándulas salivales	Q	0.0076965	3	0.00%
03	147	Neoplasia maligna de oído, nariz, boca y garganta con cc	M	0.0025655	1	100.00%
03	148	Neoplasia maligna de oído, nariz, boca y garganta sin cc/ccm	M	0.0025655	1	0.00%
03	149	Desequilibrio	M	0.005131	2	0.00%
03	151	Epistaxis sin ccm	M	0.0025655	1	0.00%
03	152	Infección de vía respiratoria superior y otitis media con ccm	M	0.0256551	10	0.00%
03	153	Infección de vía respiratoria superior y otitis media sin ccm	M	0.3489097	136	0.00%
03	154	Otros diagnósticos de oído, nariz, boca y garganta con ccm	M	0.005131	2	50.00%
03	155	Otros diagnósticos de oído, nariz, boca y garganta con cc	M	0.015393	6	0.00%
03	156	Otros diagnósticos de oído, nariz, boca y garganta sin cc/ccm	M	1.6650178	649	0.15%
03	157	Enfermedades oral y dental con ccm	M	0.010262	4	25.00%
03	158	Enfermedades oral y dental con cc	M	0.0359171	14	0.00%

CDM	GRD	Nombre	Tipo	Tasa de hospitalización por 10 mil derechohabientes	Número de atenciones	Porcentaje de letalidad
03	159	Enfermedades oral y dental sin cc/ccm	M	0.6080265	237	0.00%
04	163	Procedimientos mayores de tórax con ccm	Q	0.005131	2	50.00%
04	164	Procedimientos mayores de tórax con cc	Q	0.0076965	3	0.00%
04	165	Procedimientos mayores de tórax sin cc/ccm	Q	0.0076965	3	0.00%
04	166	Otros procedimientos en quirófano del sistema respiratorio con ccm	Q	0.0025655	1	100.00%
04	167	Otros procedimientos en quirófano del sistema respiratorio con cc	Q	0.005131	2	0.00%
04	168	Otros procedimientos en quirófano del sistema respiratorio sin cc/ccm	Q	0.0384826	15	0.00%
04	175	Embolia pulmonar con ccm	M	0.0025655	1	100.00%
04	176	Embolia pulmonar sin ccm	M	0.015393	6	33.33%
04	177	Infecciones e inflamaciones respiratorias con ccm	M	11.3985739	4443	59.28%
04	178	Infecciones e inflamaciones respiratorias con cc	M	0.2385927	93	0.00%
04	179	Infecciones e inflamaciones respiratorias sin cc/ccm	M	2.87594	1121	0.09%
04	180	Neoplasias respiratorias con ccm	M	0.0025655	1	100.00%
04	181	Neoplasias respiratorias con cc	M	0.005131	2	0.00%
04	182	Neoplasias respiratorias sin cc/ccm	M	0.010262	4	50.00%
04	183	Trauma mayor de tórax con ccm	M	0.005131	2	0.00%
04	184	Trauma mayor de tórax con cc	M	0.0025655	1	0.00%
04	186	Derrame pleural con ccm	M	0.005131	2	0.00%
04	187	Derrame pleural con cc	M	0.010262	4	0.00%
04	188	Derrame pleural sin cc/ccm	M	0.0769653	30	10.00%
04	189	Edema pulmonar e insuficiencia respiratoria	M	0.015393	6	66.67%
04	190	Enfermedad pulmonar obstructiva crónica con ccm	M	0.0205241	8	37.50%
04	191	Enfermedad pulmonar obstructiva crónica con cc	M	0.0076965	3	33.33%
04	192	Enfermedad pulmonar obstructiva crónica sin cc/ccm	M	0.0590067	23	13.04%
04	193	Neumonía simple y pleuritis con ccm	M	0.3591718	140	65.71%
04	194	Neumonía simple y pleuritis con cc	M	0.4540957	177	23.73%
04	195	Neumonía simple y pleuritis sin cc/ccm	M	1.9061761	743	15.88%
04	196	Enfermedad pulmonar intersticial con ccm	M	0.0205241	8	12.50%
04	197	Enfermedad pulmonar intersticial con cc	M	0.015393	6	0.00%
04	198	Enfermedad pulmonar intersticial sin cc/ccm	M	0.0461792	18	11.11%
04	199	Neumotórax con ccm	M	0.0179585	7	28.57%

CDM	GRD	Nombre	Tipo	Tasa de hospitalización por 10 mil derechohabientes	Número de atenciones	Porcentaje de letalidad
04	200	Neumotórax con cc	M	0.0384826	15	0.00%
04	201	Neumotórax sin cc/ccm	M	0.1282756	50	6.00%
04	202	Bronquitis y asma con cc/ccm	M	0.1257101	49	2.04%
04	203	Bronquitis y asma sin cc/ccm	M	1.1236946	438	0.00%
04	204	Signos y síntomas respiratorios	M	0.0743998	29	6.90%
04	205	Otros diagnósticos del sistema respiratorio con ccm	M	0.3617373	141	53.19%
04	206	Otros diagnósticos del sistema respiratorio sin ccm	M	0.1744548	68	20.59%
05	215	Implante de otro sistema de asistencia cardiaca	Q	0.0282206	11	0.00%
05	230	Otros procedimientos cardiotorácicos sin cc/ccm	Q	0.0025655	1	0.00%
05	237	Procedimientos cardiovasculares mayores con ccm	Q	0.0025655	1	100.00%
05	238	Procedimientos cardiovasculares mayores sin ccm	Q	0.005131	2	0.00%
05	239	Amputación por trastornos del sistema circulatorio, excepto miembro superior y dedos del pie con ccm	Q	0.015393	6	83.33%
05	240	Amputación por trastornos del sistema circulatorio, excepto miembro superior y dedos del pie con cc	Q	0.015393	6	16.67%
05	241	Amputación por trastornos del sistema circulatorio, excepto miembro superior y dedos del pie sin cc/ccm	Q	0.4258751	166	1.81%
05	244	Implantación de marcapasos permanente sin cc/ccm	Q	0.0025655	1	0.00%
05	249	Procedimiento cardiovascular percutáneo con prótesis endovascular (stent) sin liberación de fármacos sin ccm	Q	0.0076965	3	0.00%
05	250	Procedimientos cardiovasculares percutáneos sin prótesis endovascular (stent) de la arteria coronaria con ccm	Q	0.0025655	1	0.00%
05	251	Procedimiento cardiovascular percutáneo sin prótesis endovascular (stent) de la arteria coronaria sin ccm	Q	0.0487447	19	0.00%
05	252	Otros procedimientos vasculares con ccm	Q	0.0025655	1	0.00%
05	254	Otros procedimientos vasculares con cc/ccm	Q	0.010262	4	0.00%
05	255	Otros procedimientos vasculares sin ccm	Q	0.005131	2	100.00%
05	257	Amputación por trastornos del sistema circulatorio de miembro superior y dedos del pie sin cc/ccm	Q	0.2924684	114	2.63%
05	258	Reemplazo de dispositivo de marcapaso con ccm	Q	0.0025655	1	0.00%
05	259	Reemplazo de dispositivo de marcapaso sin ccm	Q	0.0307861	12	0.00%
05	262	Revisión de marcapasos excepto reemplazo sin cc/ccm	Q	0.0076965	3	0.00%
05	263	Ligadura y extirpación venosa	Q	0.0076965	3	0.00%
05	264	Otros procedimientos del sistema circulatorio en quirófano	Q	0.0590067	23	17.39%
05	265	Procedimientos de guía de cardioversor/desfibrilador automatizado implantable (cmu)	Q	0.0025655	1	0.00%
05	280	Infarto agudo del miocardio, alta por mejoría con ccm	M	0.0256551	10	0.00%
05	281	Infarto agudo del miocardio, alta por mejoría con cc	M	0.0076965	3	0.00%
05	282	Infarto agudo del miocardio, alta por mejoría sin cc/ccm	M	0.1077515	42	0.00%
05	283	Infarto agudo del miocardio, alta por defunción con ccm	M	0.015393	6	100.00%
05	284	Infarto agudo del miocardio, alta por defunción con cc	M	0.0025655	1	100.00%
05	285	Infarto agudo del miocardio, alta por defunción sin cc/ccm	M	0.0410482	16	100.00%
05	287	Trastornos circulatorios excepto infarto agudo del miocardio con cateterismo cardiaco sin ccm	M	0.0256551	10	0.00%
05	291	Insuficiencia cardiaca y choque con ccm	M	0.0333516	13	76.92%

CDM	GRD	Nombre	Tipo	Tasa de hospitalización por 10 mil derechohabientes	Número de atenciones	Porcentaje de letalidad
05	292	Insuficiencia cardíaca y choque con cc	M	0.0410482	16	18.75%
05	293	Insuficiencia cardíaca y choque sin cc/CCM	M	0.1667583	65	7.69%
05	294	Tromboflebitis venosa profunda con cc/CCM	M	0.0025655	1	0.00%
05	295	Tromboflebitis venosa profunda sin cc/CCM	M	0.010262	4	0.00%
05	299	Trastornos vasculares periféricos con CCM	M	0.0128275	5	60.00%
05	300	Trastornos vasculares periféricos con cc	M	0.005131	2	0.00%
05	301	Trastornos vasculares periféricos sin cc/CCM	M	0.3232546	126	3.97%
05	302	Aterosclerosis con CCM	M	0.005131	2	100.00%
05	303	Aterosclerosis sin CCM	M	0.0436137	17	0.00%
05	304	Hipertensión con CCM	M	0.0205241	8	50.00%
05	305	Hipertensión sin CCM	M	0.3232546	126	3.97%
05	306	Cardiopatía congénita y trastornos valvulares con CCM	M	0.0461792	18	27.78%
05	307	Cardiopatía congénita y trastornos valvulares sin CCM	M	0.110317	43	9.30%
05	308	Arritmia cardíaca y trastornos de conducción con CCM	M	0.010262	4	75.00%
05	309	Arritmia cardíaca y trastornos de conducción con cc	M	0.0076965	3	33.33%
05	310	Arritmia cardíaca y trastornos de conducción con cc/CCM	M	0.0410482	16	12.50%
05	311	Angina de pecho	M	0.0410482	16	0.00%
05	312	Síncope y colapso	M	0.0025655	1	0.00%
05	314	Otros diagnósticos del sistema circulatorio con CCM	M	0.015393	6	50.00%
05	315	Otros diagnósticos del sistema circulatorio con cc	M	0.015393	6	0.00%
05	316	Otros diagnósticos del sistema circulatorio sin cc/CCM	M	0.0282206	11	9.09%
06	326	Procedimientos en estómago, esófago y duodeno con CCM	Q	0.005131	2	0.00%
06	327	Procedimientos en estómago, esófago y duodeno con cc	Q	0.010262	4	0.00%
06	328	Procedimientos en estómago, esófago y duodeno sin cc/CCM	Q	0.2360271	92	1.09%
06	329	Procedimientos mayores en intestino delgado y grueso con CCM	Q	0.015393	6	50.00%
06	330	Procedimientos mayores en intestino delgado y grueso con cc	Q	0.0230896	9	11.11%
06	331	Procedimientos mayores en intestino delgado y grueso sin cc/CCM	Q	0.1436687	56	0.00%
06	332	Resección rectal con CCM	Q	0.0025655	1	0.00%

CDM	GRD	Nombre	Tipo	Tasa de hospitalización por 10 mil derechohabientes	Número de atenciones	Porcentaje de letalidad
06	335	Adhesiólisis peritoneal con CCM	Q	0.005131	2	50.00%
06	337	Adhesiólisis peritoneal sin CC/CCM	Q	0.0256551	10	0.00%
06	338	Apendicectomía con diagnóstico principal complicado con CCM	Q	0.0128275	5	20.00%
06	339	Apendicectomía con diagnóstico principal complicado con CC	Q	0.010262	4	0.00%
06	340	Apendicectomía con diagnóstico principal complicado con CC/CCM	Q	1.1442187	446	0.22%
06	341	Apendicectomía sin diagnóstico principal complicado con CCM	Q	0.0692688	27	14.81%
06	342	Apendicectomía sin diagnóstico principal complicado con CC	Q	0.0846619	33	3.03%
06	343	Apendicectomía sin diagnóstico principal complicado con CC/CCM	Q	5.8827211	2,293	0.04%
06	344	Procedimientos menores en intestino delgado y grueso con CCM	Q	0.005131	2	50.00%
06	345	Procedimientos menores en intestino delgado y grueso con CC	Q	0.0076965	3	33.33%
06	346	Procedimientos menores en intestino delgado y grueso con CC/CCM	Q	0.0949239	37	0.00%
06	349	Procedimientos en ano y estomas sin CC/CCM	Q	0.1513652	59	0.00%
06	350	Procedimientos en hernia inguinal y femoral con CCM	Q	0.005131	2	0.00%
06	351	Procedimientos en hernia inguinal y femoral con CC	Q	0.005131	2	0.00%
06	352	Procedimientos en hernia inguinal y femoral con CC/CCM	Q	1.3315012	519	0.19%
06	353	Procedimientos en hernia excepto inguinal y femoral con CCM	Q	0.0025655	1	0.00%
06	354	Procedimientos en hernia excepto inguinal y femoral con CC	Q	0.0128275	5	0.00%
06	355	Procedimientos en hernia excepto inguinal y femoral con CC/CCM	Q	0.7978745	311	0.64%
06	356	Otros procedimientos en quirófano del sistema digestivo con CCM	Q	0.1411032	55	58.18%
06	357	Otros procedimientos en quirófano del sistema digestivo con CC	Q	0.0897929	35	17.14%
06	358	Otros procedimientos en quirófano del sistema digestivo con CC/CCM	Q	0.8568813	334	5.09%
06	368	Trastornos esofágicos mayores con CCM	M	0.0128275	5	0.00%
06	369	Trastornos esofágicos mayores con CC	M	0.0205241	8	12.50%
06	370	Trastornos esofágicos mayores sin CC/CCM	M	0.0743998	29	0.00%
06	371	Trastornos gastrointestinales mayores e infecciones peritoneales con CCM	M	0.0230896	9	55.56%
06	372	Trastornos gastrointestinales mayores e infecciones peritoneales con CC	M	0.0436137	17	5.88%
06	373	Trastornos gastrointestinales mayores e infecciones peritoneales sin CC/CCM	M	0.115448	45	8.89%
06	374	Neoplasias malignas del sistema digestivo con CCM	M	0.0076965	3	0.00%
06	375	Neoplasias malignas del sistema digestivo con CC	M	0.015393	6	16.67%
06	376	Neoplasias malignas del sistema digestivo sin CC/CCM	M	0.0359171	14	7.14%

CDM	GRD	Nombre	Tipo	Tasa de hospitalización por 10 mil derechohabientes	Número de atenciones	Porcentaje de letalidad
06	377	Hemorragia gastrointestinal con ccm	M	0.1411032	55	49.09%
06	379	Hemorragia gastrointestinal sin cc/ccm	M	0.3283856	128	10.94%
06	380	Úlcera péptica complicada con ccm	M	0.005131	2	50.00%
06	381	Úlcera péptica complicada con cc	M	0.0025655	1	0.00%
06	382	Úlcera péptica complicada sin cc/ccm	M	0.0230896	9	0.00%
06	383	Úlcera péptica no complicada con ccm	M	0.0025655	1	0.00%
06	384	Úlcera péptica no complicada sin ccm	M	0.0359171	14	0.00%
06	386	Enfermedad intestinal inflamatoria con cc	M	0.0025655	1	0.00%
06	387	Enfermedad intestinal inflamatoria sin cc/ccm	M	0.0256551	10	0.00%
06	388	Obstrucción gastrointestinal con ccm	M	0.0205241	8	75.00%
06	389	Obstrucción gastrointestinal con cc	M	0.0307861	12	0.00%
06	390	Obstrucción gastrointestinal sin cc/ccm	M	0.3386477	132	0.76%
06	391	Esofagitis, gastroenteritis y alteraciones misceláneas digestivas con ccm	M	0.0641378	25	0.00%
06	392	Esofagitis, gastroenteritis y alteraciones misceláneas digestivas sin ccm	M	2.0036656	781	0.00%
06	393	Otros diagnósticos del sistema digestivo con ccm	M	0.0513102	20	60.00%
06	394	Otros diagnósticos del sistema digestivo con cc	M	0.0641378	25	4.00%
06	395	Otros diagnósticos del sistema digestivo sin cc/ccm	M	1.495694	583	0.17%
07	405	Procedimientos en páncreas, hígado y vías hepáticas con ccm	Q	0.0025655	1	0.00%
07	406	Procedimientos en páncreas, hígado y vías hepáticas con cc	Q	0.0076965	3	0.00%
07	407	Procedimientos en páncreas, hígado y vías hepáticas con cc/ccm	Q	0.0230896	9	0.00%
07	408	Procedimientos en el tracto biliar excepto solo colecistectomía con o sin exploración de vías biliares con ccm	Q	0.005131	2	0.00%
07	409	Procedimientos en el tracto biliar excepto solo colecistectomía con o sin exploración de vías biliares con cc	Q	0.005131	2	0.00%
07	410	Procedimientos en el tracto biliar excepto solo colecistectomía con o sin exploración de vías biliares con cc/ccm	Q	0.0076965	3	0.00%
07	414	Colecistectomía no laparoscópica, sin exploración de vías biliares con ccm	Q	0.1718893	67	4.48%
07	415	Colecistectomía no laparoscópica, sin exploración de vías biliares con cc	Q	0.1924134	75	2.67%
07	416	Colecistectomía no laparoscópica, sin exploración de vías biliares sin cc/ccm	Q	1.4828664	578	0.52%
07	417	Colecistectomía laparoscópica, sin exploración de vías biliares con ccm	Q	0.0564412	22	0.00%
07	418	Colecistectomía laparoscópica, sin exploración de vías biliares con cc	Q	0.0949239	37	0.00%

CDM	GRD	Nombre	Tipo	Tasa de hospitalización por 10 mil derechohabientes	Número de atenciones	Porcentaje de letalidad
07	419	Colecistectomía laparoscópica, sin exploración de vías biliares sin cc/ccm	Q	1.9087416	744	0.13%
07	420	Procedimientos diagnósticos hepatobiliares con cc/ccm	Q	0.0230896	9	33.33%
07	421	Procedimientos diagnósticos hepatobiliares con cc	Q	0.0230896	9	11.11%
07	422	Procedimientos diagnósticos hepatobiliares con cc	Q	0.0692688	27	3.70%
07	424	Otros procedimientos hepatobiliares o del páncreas en quirófano con cc	Q	0.005131	2	50.00%
07	425	Otros procedimientos hepatobiliares o del páncreas en quirófano sin cc/ccm	Q	0.005131	2	0.00%
07	432	Cirrosis y hepatitis alcohólica con ccm	M	0.0410482	16	43.75%
07	433	Cirrosis y hepatitis alcohólica con cc	M	0.0384826	15	33.33%
07	434	Cirrosis y hepatitis alcohólica sin cc/ccm	M	0.1077515	42	38.10%
07	435	Neoplasias malignas del sistema hepatobiliar o del páncreas con cc/ccm	M	0.005131	2	100.00%
07	436	Neoplasias malignas del sistema hepatobiliar o del páncreas con cc	M	0.0076965	3	33.33%
07	437	Neoplasias malignas del sistema hepatobiliar o del páncreas sin cc/ccm	M	0.0307861	12	16.67%
07	438	Trastornos del páncreas, excepto neoplasias malignas con ccm	M	0.0205241	8	12.50%
07	439	Trastornos del páncreas, excepto neoplasias malignas con cc	M	0.0795309	31	9.68%
07	440	Trastornos del páncreas, excepto neoplasias malignas sin cc/ccm	M	0.2437237	95	1.05%
07	441	Trastornos del hígado excepto neoplasia maligna, cirrosis y hepatitis alcohólica con ccm	M	0.1436687	56	44.64%
07	442	Trastornos del hígado excepto neoplasia maligna, cirrosis y hepatitis alcohólica con cc	M	0.205241	80	13.75%
07	443	Trastornos del hígado excepto neoplasia maligna, cirrosis y hepatitis alcohólica con cc/ccm	M	0.3181236	124	16.13%
07	444	Trastornos del tracto biliar con ccm	M	0.0846619	33	9.09%
07	445	Trastornos del tracto biliar con cc	M	0.0743998	29	0.00%
07	446	Trastornos del tracto biliar sin cc/ccm	M	0.6747299	263	0.38%
08	459	Fusión espinal excepto cervical con ccm	Q	0.0025655	1	0.00%
08	460	Fusión espinal excepto cervical con cc	Q	0.0923584	36	0.00%
08	463	Desbridamiento de herida e injerto de piel, excepto en mano, por alteraciones musculoesqueléticas y del tejido conectivo con ccm	Q	0.0076965	3	33.33%
08	464	Desbridamiento de herida e injerto de piel, excepto en mano, por alteraciones musculoesqueléticas y del tejido conectivo con cc	Q	0.010262	4	0.00%
08	465	Desbridamiento de herida e injerto de piel, excepto en mano, por alteraciones musculoesqueléticas y del tejido conectivo con cc/ccm	Q	0.1590618	62	1.61%
08	470	Reemplazo de articulación mayor o reimplante de extremidad inferior sin ccm	Q	0.0384826	15	0.00%

CDM	GRD	Nombre	Tipo	Tasa de hospitalización por 10 mil derechohabientes	Número de atenciones	Porcentaje de letalidad
08	471	Fusión espinal cervical con ccm	Q	0.005131	2	50.00%
08	472	Fusión espinal cervical con cc	Q	0.0076965	3	0.00%
08	473	Fusión espinal cervical con cc/ccm	Q	0.0230896	9	0.00%
08	474	Amputación por trastornos del sistema musculoesquelético y tejido conectivo con ccm	Q	0.0025655	1	100.00%
08	475	Amputación por trastornos del sistema musculoesquelético y tejido conectivo con cc	Q	0.0025655	1	0.00%
08	476	Amputación por trastornos del sistema musculoesquelético y tejido conectivo sin cc/ccm	Q	0.0230896	9	22.22%
08	479	Biopsias del sistema musculoesquelético y del tejido conectivo sin cc/ccm	Q	0.0128275	5	0.00%
08	480	Procedimientos en cadera y fémur, excepto procedimientos mayores de articulaciones con ccm	Q	0.0282206	11	0.00%
08	481	Procedimientos en cadera y fémur, excepto procedimientos mayores de articulaciones con cc	Q	0.0384826	15	0.00%
08	482	Procedimientos en cadera y fémur, excepto procedimientos mayores de articulaciones sin cc/ccm	Q	1.0313362	402	0.75%
08	489	Procedimientos de rodilla sin diagnóstico principal de infección sin cc/ccm	Q	0.0718343	28	0.00%
08	492	Procedimientos de húmero y de la extremidad inferior excepto cadera, pie y fémur con ccm	Q	0.005131	2	0.00%
08	493	Procedimientos de húmero y de la extremidad inferior excepto cadera, pie y fémur con cc	Q	0.1308411	51	0.00%
08	494	Procedimientos de húmero y de la extremidad inferior excepto cadera, pie y fémur sin cc/ccm	Q	2.090893	815	0.12%
08	496	Escisión local y retiro de dispositivo de fijación interna, excepto cadera y fémur con cc	Q	0.0025655	1	0.00%
08	497	Escisión local y retiro de dispositivo de fijación interna, excepto cadera y fémur sin cc/ccm	Q	0.3309511	129	0.00%
08	499	Escisión local y retiro del dispositivo de fijación interna de cadera y fémur sin cc/ccm	Q	0.0230896	9	11.11%
08	501	Procedimientos en tejidos blandos con cc	Q	0.0025655	1	0.00%
08	502	Procedimientos en tejidos blandos sin cc/ccm	Q	0.1667583	65	0.00%
08	504	Procedimientos en pie con cc	Q	0.005131	2	0.00%
08	505	Procedimientos en pie sin cc/ccm	Q	0.3873924	151	0.00%
08	506	Procedimientos mayores en dedo pulgar y articulaciones	Q	0.0025655	1	0.00%
08	508	Procedimientos mayores en hombro ó codo sin cc/ccm	Q	0.005131	2	0.00%
08	509	Artroscopia	Q	0.0615723	24	0.00%

CDM	GRD	Nombre	Tipo	Tasa de hospitalización por 10 mil derechohabientes	Número de atenciones	Porcentaje de letalidad
08	510	Procedimientos en hombro, codo o antebrazo excepto procedimientos mayores en articulación con ccm	Q	0.005131	2	0.00%
08	511	Procedimientos en hombro, codo o antebrazo excepto procedimientos mayores en articulación con cc	Q	0.0359171	14	7.14%
08	512	Procedimientos en hombro, codo o antebrazo excepto procedimientos mayores en articulación sin cc/ccm	Q	1.2391427	483	0.00%
08	513	Procedimientos en mano o muñeca, excepto procedimientos mayores en articulaciones de dedo pulgar con cc/ccm	Q	0.015393	6	0.00%
08	514	Procedimientos en mano o muñeca, excepto procedimientos mayores en articulaciones de dedo pulgar sin cc/ccm	Q	2.0806309	811	0.12%
08	515	Otros procedimientos en quirófano del sistema musculoesquelético y tejido conectivo con ccm	Q	0.0025655	1	0.00%
08	516	Otros procedimientos en quirófano del sistema musculoesquelético y tejido conectivo con cc	Q	0.0205241	8	0.00%
08	517	Otros procedimientos en quirófano del sistema musculoesquelético y tejido conectivo sin cc/ccm	Q	1.1647428	454	0.00%
08	519	Procedimientos de espalda y cuello excepto fusión espinal con cc	Q	0.005131	2	0.00%
08	520	Procedimientos de espalda y cuello excepto fusión espinal sin cc/ccm	Q	0.0282206	11	0.00%
08	533	Fracturas de fémur con ccm	M	0.005131	2	0.00%
08	534	Fracturas de fémur sin ccm	M	0.2385927	93	0.00%
08	535	Fracturas de cadera y pelvis con ccm	M	0.015393	6	50.00%
08	536	Fracturas de cadera y pelvis sin ccm	M	0.5438887	212	1.42%
08	538	Esguinces, luxaciones y dislocaciones de cadera, pelvis y muslo sin cc/ccm	M	0.0436137	17	0.00%
08	540	Osteomielitis con cc	M	0.0025655	1	0.00%
08	541	Osteomielitis sin cc/ccm	M	0.015393	6	0.00%
08	542	Fracturas patológicas y neoplasias malignas del tejido conectivo y musculoesquelético con ccm	M	0.005131	2	50.00%
08	544	Fracturas patológicas y neoplasias malignas del tejido conectivo y musculoesquelético sin cc/ccm	M	0.0128275	5	0.00%
08	545	Trastornos del tejido conectivo con ccm	M	0.0025655	1	100.00%
08	546	Trastornos del tejido conectivo con cc	M	0.0076965	3	33.33%
08	547	Trastornos del tejido conectivo sin cc/ccm	M	0.0384826	15	0.00%
08	548	Artritis séptica con ccm	M	0.0025655	1	0.00%
08	550	Artritis séptica sin cc/ccm	M	0.0179585	7	0.00%
08	551	Problemas médicos de espalda con ccm	M	0.005131	2	0.00%
08	552	Problemas médicos de espalda sin ccm	M	0.1026205	40	0.00%

CDM	GRD	Nombre	Tipo	Tasa de hospitalización por 10 mil derechohabientes	Número de atenciones	Porcentaje de letalidad
08	554	Enfermedades óseas y artropatías sin ccm	M	0.0564412	22	0.00%
08	555	Signos y síntomas del sistema musculoesquelético y tejido conectivo con ccm	M	0.0025655	1	100.00%
08	556	Signos y síntomas del sistema musculoesquelético y tejido conectivo sin ccm	M	0.0487447	19	0.00%
08	557	Tendinitis, miositis y bursitis con ccm	M	0.0076965	3	33.33%
08	558	Tendinitis, miositis y bursitis sin ccm	M	0.1231446	48	4.17%
08	561	Vigilancia postoperatoria del sistema musculoesquelético y del tejido conectivo sin cc/ccm	M	0.0538757	21	0.00%
08	562	Fracturas, esguinces, luxaciones y dislocaciones excepto fémur, cadera, pelvis y muslo con ccm	M	0.0307861	12	0.00%
08	563	Fracturas, esguinces, luxaciones y dislocaciones excepto fémur, cadera, pelvis y muslo sin ccm	M	3.6276352	1414	0.21%
08	564	Otros diagnósticos del sistema musculoesquelético y tejido conectivo con ccm	M	0.0179585	7	0.00%
08	565	Otros diagnósticos del sistema musculoesquelético y tejido conectivo con cc	M	0.0230896	9	0.00%
08	566	Otros diagnósticos del sistema musculoesquelético y tejido conectivo sin cc/ccm	M	0.310427	121	0.00%
09	570	Desbridamiento de piel con ccm	Q	0.005131	2	100.00%
09	571	Desbridamiento de piel con cc	Q	0.010262	4	0.00%
09	572	Desbridamiento de piel sin cc/ccm	Q	0.4720543	184	0.54%
09	575	Injerto por úlceras de piel ó celulitis sin cc/ccm	Q	0.0025655	1	0.00%
09	578	Injerto excepto por úlceras de piel ó celulitis sin cc/ccm	Q	0.3591718	140	0.00%
09	579	Otros procedimientos en piel, tejido subcutáneo y mama con ccm	Q	0.0615723	24	41.67%
09	580	Otros procedimientos en piel, tejido subcutáneo y mama con cc	Q	0.1128825	44	6.82%
09	581	Otros procedimientos en piel, tejido subcutáneo y mama sin cc/ccm	Q	1.9164381	747	1.20%
09	583	Mastectomía total por neoplasia maligna sin cc/ccm	Q	0.0025655	1	0.00%
09	585	Biopsia de mama, escisión local y otros procedimientos de mama sin cc/ccm	Q	0.0692688	27	0.00%
09	592	Úlceras de la piel con ccm	M	0.0025655	1	0.00%
09	593	Úlceras de la piel con cc	M	0.010262	4	0.00%
09	594	Úlceras de la piel sin cc/ccm	M	0.0230896	9	22.22%

CDM	GRD	Nombre	Tipo	Tasa de hospitalización por 10 mil derechohabientes	Número de atenciones	Porcentaje de letalidad
09	596	Trastornos mayores de piel sin ccm	M	0.0333516	13	0.00%
09	597	Neoplasias malignas de mama con ccm	M	0.0025655	1	100.00%
09	598	Neoplasias malignas de mama con cc	M	0.0025655	1	100.00%
09	599	Neoplasias malignas de mama sin cc/ccm	M	0.015393	6	0.00%
09	600	Neoplasias benignas de mama con cc/ccm	M	0.0025655	1	0.00%
09	601	Neoplasias benignas de mama sin cc/ccm	M	0.0359171	14	0.00%
09	602	Celulitis con ccm	M	0.0513102	20	70.00%
09	603	Celulitis sin ccm	M	0.8183986	319	2.51%
09	604	Traumatismos en piel, tejido subcutáneo y mama con ccm	M	0.1308411	51	7.84%
09	605	Traumatismos en piel, tejido subcutáneo y mama sin ccm	M	3.7456488	1460	0.41%
09	606	Trastornos menores de piel con ccm	M	0.0025655	1	0.00%
09	607	Trastornos menores de piel sin ccm	M	0.3360821	131	0.00%
10	616	Amputación de miembro inferior por trastornos endócrinos, nutricionales y metabólicos con ccm	Q	0.0025655	1	100.00%
10	617	Amputación de miembro inferior por trastornos endócrinos, nutricionales y metabólicos con cc	Q	0.0205241	8	25.00%
10	618	Amputación de miembro inferior por trastornos endócrinos, nutricionales y metabólicos sin cc/ccm	Q	0.0718343	28	7.14%
10	619	Procedimientos en quirófano por obesidad con ccm	Q	0.0025655	1	0.00%
10	620	Procedimientos en quirófano por obesidad con cc	Q	0.005131	2	0.00%
10	621	Procedimientos en quirófano por obesidad sin cc/ccm	Q	0.1334066	52	0.00%
10	622	Injertos cutáneos y desbridamiento de heridas por trastornos endócrinos, nutricionales y metabólicos con ccm	Q	0.005131	2	50.00%
10	623	Injertos cutáneos y desbridamiento de heridas por trastornos endócrinos, nutricionales y metabólicos con cc	Q	0.0025655	1	0.00%
10	624	Injertos cutáneos y desbridamiento de heridas por trastornos endócrinos, nutricionales y metabólicos sin cc/ccm	Q	0.0128275	5	0.00%
10	627	Procedimientos en glándulas tiroideas, paratiroides y conducto tirogloso sin cc/ccm	Q	0.0205241	8	0.00%
10	628	Otros procedimientos en quirófano por trastornos endócrinos, nutricionales y metabólicos con ccm	Q	0.010262	4	75.00%
10	629	Otros procedimientos en quirófano por trastornos endócrinos, nutricionales y metabólicos con cc	Q	0.0076965	3	0.00%
10	630	Otros procedimientos en quirófano por trastornos endócrinos, nutricionales y metabólicos sin cc/ccm	Q	0.0025655	1	100.00%
10	637	Diabetes con ccm	M	0.2822064	110	20.91%
10	638	Diabetes con cc	M	0.3258201	127	13.39%
10	639	Diabetes sin cc/ccm	M	0.6875574	268	11.19%

CDM	GRD	Nombre	Tipo	Tasa de hospitalización por 10 mil derechohabientes	Número de atenciones	Porcentaje de letalidad
10	640	Trastornos nutricionales, metabólicos, de líquidos y electrolitos con ccm	M	0.1077515	42	76.19%
10	641	Trastornos nutricionales, metabólicos, de líquidos y electrolitos sin ccm	M	0.7414332	289	10.73%
10	642	Errores innatos del metabolismo y otros	M	0.005131	2	0.00%
10	643	Trastornos endócrinos con ccm	M	0.010262	4	50.00%
10	644	Trastornos endócrinos con cc	M	0.0128275	5	20.00%
10	645	Trastornos endócrinos sin cc/ccm	M	0.0282206	11	9.09%
11	655	Procedimientos mayores de vejiga sin cc/ccm	Q	0.005131	2	0.00%
11	659	Procedimientos de riñón y uréter por enfermedad no neoplásica con ccm	Q	0.0076965	3	66.67%
11	661	Procedimientos de riñón y uréter por enfermedad no neoplásica sin cc/ccm	Q	0.0436137	17	0.00%
11	663	Procedimientos menores de vejiga con cc	Q	0.0025655	1	0.00%
11	664	Procedimientos menores de vejiga sin cc/ccm	Q	0.0128275	5	20.00%
11	667	Prostatectomía sin cc/ccm	Q	0.0025655	1	0.00%
11	670	Procedimientos transuretrales sin cc/ccm	Q	0.005131	2	0.00%
11	672	Procedimientos uretrales sin cc/ccm	Q	0.005131	2	0.00%
11	673	Otros procedimientos de riñón y tracto urinario con ccm	Q	0.0282206	11	63.64%
11	674	Otros procedimientos de riñón y tracto urinario con cc	Q	0.0230896	9	22.22%
11	675	Otros procedimientos de riñón y tracto urinario sin cc/ccm	Q	0.1257101	49	6.12%
11	682	Insuficiencia renal con ccm	M	0.1257101	49	28.57%
11	683	Insuficiencia renal con cc	M	0.2257651	88	26.14%
11	684	Insuficiencia renal sin cc/ccm	M	1.9343967	754	2.52%
11	685	Ingreso para diálisis renal	M	3.1530154	1229	0.00%
11	687	Neoplasias de riñón y tracto urinario con cc	M	0.005131	2	0.00%
11	688	Neoplasias de riñón y tracto urinario sin cc/ccm	M	0.0076965	3	0.00%
11	689	Neoplasias de riñón y tracto urinario con ccm	M	0.0872274	34	47.06%

CDM	GRD	Nombre	Tipo	Tasa de hospitalización por 10 mil derechohabientes	Número de atenciones	Porcentaje de letalidad
11	690	Infecciones de riñón y tracto urinario sin ccm	M	0.9312811	363	3.86%
11	693	Cálculos urinarios sin litotripsia extracorpórea por onda de choque con ccm	M	0.0025655	1	0.00%
11	694	Cálculos urinarios sin litotripsia extracorpórea por onda de choque sin ccm	M	0.0974894	38	0.00%
11	696	Signos y síntomas del riñón y tracto urinario sin ccm	M	0.010262	4	0.00%
11	697	Estenosis uretral	M	0.0256551	10	0.00%
11	698	Otros diagnósticos del riñón y tracto urinario con ccm	M	0.1641928	64	42.19%
11	699	Otros diagnósticos del riñón y tracto urinario con cc	M	0.2026755	79	18.99%
11	700	Otros diagnósticos del riñón y tracto urinario sin cc/ccm	M	3.2633324	1272	2.83%
12	708	Procedimientos mayores en pelvis masculina sin cc/ccm	Q	0.005131	2	0.00%
12	710	Procedimientos en pene sin cc/ccm	Q	0.2180685	85	0.00%
12	711	Procedimientos en testículos con cc/ccm	Q	0.005131	2	0.00%
12	712	Procedimientos en testículos sin cc/ccm	Q	0.5336266	208	0.00%
12	714	Prostatectomía transuretral sin cc/ccm	Q	0.0949239	37	0.00%
12	718	Otros procedimientos en quirófano en aparato reproductor masculino excepto por neoplasia maligna sin cc/ccm	Q	0.0333516	13	0.00%
12	722	Neoplasias malignas del aparato reproductor masculino con ccm	M	0.0025655	1	0.00%
12	724	Neoplasias malignas del aparato reproductor masculino sin cc/ccm	M	0.015393	6	0.00%
12	726	Hipertrofia prostática benigna sin ccm	M	0.010262	4	0.00%
12	727	Inflamación del aparato reproductor masculino con ccm	M	0.005131	2	50.00%
12	728	Inflamación del aparato reproductor masculino sin ccm	M	0.1205791	47	2.13%
12	730	Otros diagnósticos del aparato reproductor masculino sin cc/ccm	M	0.1334066	52	0.00%
13	738	Procedimientos en útero y anexos por neoplasia maligna de ovario o anexos sin cc/ccm	Q	0.0205241	8	0.00%
13	741	Procedimientos en útero y anexos por neoplasia maligna no ovárica ni de anexos sin cc/ccm	Q	0.0564412	22	0.00%
13	742	Procedimientos en útero y anexos por neoplasia benigna con cc/ccm	Q	0.0256551	10	0.00%
13	743	Procedimientos en útero y anexos por neoplasia benigna sin cc/ccm	Q	1.0852119	423	0.00%
13	744	Dilatación y legrado, conización, interrupción tubárica incisional y laparoscópica con cc/ccm	Q	0.005131	2	0.00%
13	745	Dilatación y legrado, conización, interrupción tubárica incisional y laparoscópica sin cc/ccm	Q	0.3412132	133	0.00%
13	747	Procedimientos en vagina, cérvix y vulva sin cc/ccm	Q	0.1205791	47	0.00%

CDM	GRD	Nombre	Tipo	Tasa de hospitalización por 10 mil derechohabientes	Número de atenciones	Porcentaje de letalidad
13	748	Procedimientos reconstructivos del aparato reproductor femenino	Q	0.010262	4	0.00%
13	749	Otros procedimientos en quirófano del aparato reproductor femenino con CC/CCM	Q	0.015393	6	0.00%
13	750	Otros procedimientos en quirófano del aparato reproductor femenino sin CC/CCM	Q	0.3206891	125	1.60%
13	754	Neoplasias malignas del aparato reproductor femenino con CCM	M	0.010262	4	25.00%
13	755	Neoplasias malignas del aparato reproductor femenino con CC	M	0.005131	2	0.00%
13	756	Neoplasias malignas del aparato reproductor femenino sin CC/CCM	M	0.0513102	20	5.00%
13	758	Infecciones del aparato reproductor femenino con CC	M	0.0179585	7	0.00%
13	759	Infecciones del aparato reproductor femenino sin CC/CCM	M	0.0641378	25	0.00%
13	760	Trastornos menstruales y otros del aparato reproductor femenino con CC/CCM	M	0.0384826	15	0.00%
13	761	Trastornos menstruales y otros del aparato reproductor femenino sin CC/CCM	M	0.9441087	368	0.00%
14	765	Cesárea con CC/CCM	Q	2.1191136	826	0.85%
14	766	Cesárea sin CC/CCM	Q	21.6016189	8420	0.00%
14	767	Parto vaginal con esterilización y/o dilatación y legrado	Q	0.805571	314	0.00%
14	768	Parto vaginal con procedimientos en quirófano, excepto esterilización y/o dilatación y legrado	Q	0.0769653	30	3.33%
14	769	Diagnóstico postparto y postaborto con procedimientos en quirófano	Q	0.8363572	326	0.61%
14	770	Aborto con dilatación y legrado, legrado por aspiración o histerotomía	Q	6.6061958	2575	0.00%
14	774	Parto vaginal con diagnóstico complicado	M	1.290453	503	0.20%
14	775	Parto vaginal sin diagnóstico complicado	M	43.5778027	16986	0.00%
14	776	Diagnóstico postparto o postaborto sin procedimientos en quirófano	M	0.5182336	202	0.00%
14	777	Embarazo ectópico	M	0.0333516	13	0.00%
14	778	Amenaza de aborto	M	1.5547008	606	0.00%
14	779	Aborto sin dilatación y legrado	M	0.3463442	135	0.00%
14	780	Falso trabajo de parto	M	0.1026205	40	0.00%
14	781	Otros diagnósticos de preparto con complicaciones médicas	M	1.9472243	759	0.13%
14	782	Otros diagnósticos de preparto sin complicaciones médicas	M	0.8158331	318	0.00%
15	789	Recién nacidos, muertos o trasladados a otra unidad de cuidados intensivos	M	0.4900129	191	0.00%
15	790	Neonato con inmadurez extrema ó con síndrome de dificultad respiratoria	M	1.495694	583	9.95%

CDM	GRD	Nombre	Tipo	Tasa de hospitalización por 10 mil derechohabientes	Número de atenciones	Porcentaje de letalidad
15	791	Prematuridad con problemas mayores	M	0.7824814	305	18.03%
15	792	Prematuridad sin problemas mayores	M	0.7363022	287	1.39%
15	793	Recién nacido a término con problemas mayores	M	3.5070561	1367	7.10%
15	794	Neonato con otros problemas significativos	M	1.3802459	538	1.67%
15	795	Recién nacido sano	M	0.5515852	215	0.00%
16	800	Esplenectomía con cc	Q	0.0025655	1	0.00%
16	801	Esplenectomía sin cc/ccm	Q	0.010262	4	0.00%
16	804	Otros procedimientos en quirófano de la sangre y órganos hematopoyéticos sin cc/ccm	Q	0.010262	4	0.00%
16	808	Diagnóstico hematológico/inmunológico mayor, excepto crisis de células falciformes y alteraciones de la coagulación con ccm	M	0.0025655	1	0.00%
16	809	Diagnóstico hematológico/inmunológico mayor, excepto crisis de células falciformes y alteraciones de la coagulación con cc	M	0.0076965	3	0.00%
16	810	Diagnóstico hematológico/inmunológico mayor, excepto crisis de células falciformes y alteraciones de la coagulación sin cc/ccm	M	0.0897929	35	0.00%
16	811	Trastornos de los glóbulos rojos con ccm	M	0.010262	4	0.00%
16	812	Trastornos de los glóbulos rojos sin ccm	M	0.215503	84	4.76%
16	813	Trastornos de la coagulación	M	0.3386477	132	4.55%
16	814	Trastornos del sistema reticuloendotelial e inmunológico con ccm	M	0.0025655	1	0.00%
16	815	Trastornos del sistema reticuloendotelial e inmunológico con cc	M	0.0025655	1	0.00%
16	816	Trastornos del sistema reticuloendotelial e inmunológico sin cc/ccm	M	0.0205241	8	0.00%
17	822	Linfoma y leucemia con procedimientos mayores en quirófano sin cc/ccm	Q	0.0025655	1	0.00%
17	823	Linfoma y leucemia no aguda con otros procedimientos en quirófano con ccm	Q	0.0076965	3	100.00%
17	824	Linfoma y leucemia no aguda con otros procedimientos en quirófano con cc	Q	0.0025655	1	0.00%
17	825	Linfoma y leucemia no aguda con otros procedimientos en quirófano sin cc/ccm	Q	0.0230896	9	44.44%
17	828	Trastornos mieloproliferativos o neoplasias mal diferenciadas con procedimientos mayores en quirófano sin cc/ccm	Q	0.0076965	3	0.00%
17	829	Trastornos mieloproliferativos o neoplasias mal diferenciadas con otros procedimientos en quirófano con cc/ccm	Q	0.0025655	1	0.00%
17	830	Trastornos mieloproliferativos o neoplasias mal diferenciadas con otros procedimientos en quirófano sin cc/ccm	Q	0.0897929	35	2.86%
17	834	Leucemia aguda sin procedimientos mayores en quirófano con ccm	M	0.0076965	3	66.67%
17	835	Leucemia aguda sin procedimientos mayores en quirófano con cc	M	0.0076965	3	0.00%
17	836	Leucemia aguda sin procedimientos mayores en quirófano sin cc/ccm	M	0.0692688	27	3.70%
17	840	Linfoma y leucemia no aguda con ccm	M	0.005131	2	0.00%
17	841	Linfoma y leucemia no aguda con cc	M	0.005131	2	0.00%

CDM	GRD	Nombre	Tipo	Tasa de hospitalización por 10 mil derechohabientes	Número de atenciones	Porcentaje de letalidad
17	842	Linfoma y leucemia no aguda sin cc/ccm	M	0.0487447	19	0.00%
17	844	Otro trastorno mieloproliferativo o diagnóstico de neoplasia mal diferenciada con cc	M	0.0025655	1	0.00%
17	845	Otro trastorno mieloproliferativo o diagnóstico de neoplasia mal diferenciada sin cc/ccm	M	0.0359171	14	0.00%
17	846	Quimioterapia sin leucemia aguda como diagnóstico secundario con ccm	M	0.010262	4	0.00%
17	847	Quimioterapia sin leucemia aguda como diagnóstico secundario con cc	M	0.015393	6	0.00%
17	848	Quimioterapia sin leucemia aguda como diagnóstico secundario sin cc/ccm	M	5.7441834	2239	0.00%
18	863	Infecciones postoperatorias y postraumáticas sin ccm	M	0.0820964	32	0.00%
18	864	Fiebre y afecciones inflamatorias	M	0.005131	2	0.00%
18	865	Enfermedades virales con ccm	M	0.0230896	9	0.00%
18	866	Enfermedades virales sin ccm	M	0.0384826	15	0.00%
18	867	Otros diagnósticos de enfermedad infecciosa y parasitaria con ccm	M	0.005131	2	0.00%
18	868	Otros diagnósticos de enfermedad infecciosa y parasitaria con cc	M	0.005131	2	0.00%
18	869	Otros diagnósticos de enfermedad infecciosa y parasitaria sin cc/ccm	M	0.0230896	9	0.00%
18	871	Septicemia o sepsis severa sin soporte de ventilación mecánica de más de 96 horas con ccm	M	0.0949239	37	62.16%
18	872	Septicemia o sepsis severa sin soporte de ventilación mecánica de más de 96 horas sin ccm	M	0.1718893	67	32.84%
19	880	Reacción aguda de adaptación y disfunción psicosocial	M	0.0205241	8	0.00%
19	881	Neurosis depresiva	M	0.0410482	16	0.00%
19	882	Neurosis excepto depresiva	M	0.005131	2	0.00%
19	883	Trastornos de la personalidad y del control de impulsos	M	0.0025655	1	0.00%
19	884	Trastornos orgánicos y retraso mental	M	0.0230896	9	0.00%
19	885	Psicosis	M	0.015393	6	0.00%
19	886	Trastornos del comportamiento y desarrollo	M	0.015393	6	0.00%
20	894	Abuso o dependencia de alcohol y drogas, alta voluntaria en contra de consejo médico	M	0.010262	4	0.00%
20	895	Abuso o dependencia de alcohol y drogas con terapia de rehabilitación	M	0.2539857	99	0.00%
20	896	Abuso o dependencia de alcohol y drogas sin terapia de rehabilitación con ccm	M	0.0743998	29	6.90%
20	897	Abuso o dependencia de alcohol y drogas sin terapia de rehabilitación sin ccm	M	5.461977	2129	0.00%

CDM	GRD	Nombre	Tipo	Tasa de hospitalización por 10 mil derechohabientes	Número de atenciones	Porcentaje de letalidad
21	902	Desbridamiento de heridas por lesiones con cc	Q	0.005131	2	0.00%
21	903	Desbridamiento de heridas por lesiones sin cc/CCM	Q	0.0872274	34	0.00%
21	905	Injerto de piel por lesiones sin cc/CCM	Q	0.0359171	14	0.00%
21	906	Procedimientos en la mano por lesiones	Q	1.2083565	471	0.00%
21	907	Otros procedimientos en quirófano por lesiones con CCM	Q	0.0590067	23	17.39%
21	908	Otros procedimientos en quirófano por lesiones con CCM	Q	0.1077515	42	2.38%
21	909	Otros procedimientos en quirófano por lesiones sin cc/CCM	Q	0.9671983	377	0.53%
21	913	Lesión traumática con CCM	M	0.2462892	96	21.88%
21	914	Lesión traumática sin CCM	M	1.5983145	623	1.44%
21	916	Reacciones alérgicas sin CCM	M	0.0743998	29	0.00%
21	917	Envenenamientos y efectos tóxicos de medicamentos con CCM	M	0.0128275	5	0.00%
21	918	Envenenamientos y efectos tóxicos de medicamentos sin CCM	M	0.6362472	248	0.40%
21	919	Complicaciones de tratamiento con CCM	M	0.0025655	1	0.00%
21	921	Complicaciones de tratamiento sin cc/CCM	M	0.0538757	21	0.00%
21	922	Otros diagnósticos de lesiones, envenenamientos y efectos tóxicos con CCM	M	0.0282206	11	18.18%
21	923	Otros diagnósticos de lesiones, envenenamientos y efectos tóxicos sin CCM	M	0.0820964	32	0.00%
22	928	Quemadura de todo el espesor de la piel con injerto de piel ó lesión por inhalación con cc/CCM	Q	0.0025655	1	0.00%
22	929	Quemadura de todo el espesor de la piel con injerto de piel ó lesión por inhalación sin cc/CCM	Q	0.0025655	1	0.00%
22	934	Quemadura de todo el espesor de la piel sin injerto de piel ó lesión por inhalación	M	0.010262	4	0.00%
22	935	Quemaduras no extensas	M	1.2801909	499	4.41%
23	948	Signos y síntomas sin CCM	M	0.005131	2	0.00%
23	950	Vigilancia postoperatoria sin cc/CCM	M	0.0846619	33	0.00%
23	951	Otros factores que influyen en el estado de salud	M	0.410482	160	0.63%
24	956	Reimplantación de miembro, procedimientos de cadera y fémur por traumatismo múltiple significativo	Q	0.0025655	1	0.00%
24	958	Otros procedimientos en quirófano por traumatismo múltiple significativo con cc	Q	0.010262	4	25.00%
24	959	Otros procedimientos en quirófano por traumatismo múltiple significativo sin cc/CCM	Q	0.0359171	14	0.00%
24	963	Otro traumatismo múltiple significativo con CCM	M	0.010262	4	25.00%
24	964	Otro traumatismo múltiple significativo con cc	M	0.0179585	7	0.00%
24	965	Otro traumatismo múltiple significativo sin cc/CCM	M	0.1026205	40	7.50%
25	969	vih con procedimientos en quirófano extensos con CCM	Q	0.0538757	21	52.38%
25	970	vih con procedimientos en quirófano extensos sin CCM	Q	0.0897929	35	14.29%

CDM	GRD	Nombre	Tipo	Tasa de hospitalización por 10 mil derechohabientes	Número de atenciones	Porcentaje de letalidad
25	974	VH con condiciones mayores relacionadas con ccm	M	0.0538757	21	61.90%
25	975	VH con condiciones mayores relacionadas con cc	M	0.0025655	1	0.00%
25	977	VH con o sin otras condiciones relacionadas	M	0.0718343	28	32.14%
AL	981	Procedimientos extensos en quirófano no relacionados al diagnóstico principal con ccm	Q	4.6948886	1830	73.72%
AL	982	Procedimientos extensos en quirófano no relacionados al diagnóstico principal con cc	Q	1.9754449	770	0.00%
AL	983	Procedimientos extensos en quirófano no relacionados al diagnóstico principal sin cc/ccm	Q	17.7199978	6907	0.00%
AL	984	Procedimientos de próstata en quirófano no relacionados al diagnóstico principal con ccm	Q	0.0025655	1	100.00%
AL	987	Procedimientos no extensos en quirófano no relacionados al diagnóstico principal con ccm	Q	0.0205241	8	37.50%
AL	988	Procedimientos no extensos en quirófano no relacionados al diagnóstico principal con cc	Q	0.0179585	7	0.00%
AL	989	Procedimientos no extensos en quirófano no relacionados al diagnóstico principal sin cc/ccm	Q	0.3796959	148	0.00%

Anexo B

Porcentaje de letalidad por GRD y por grupo de edad 2020

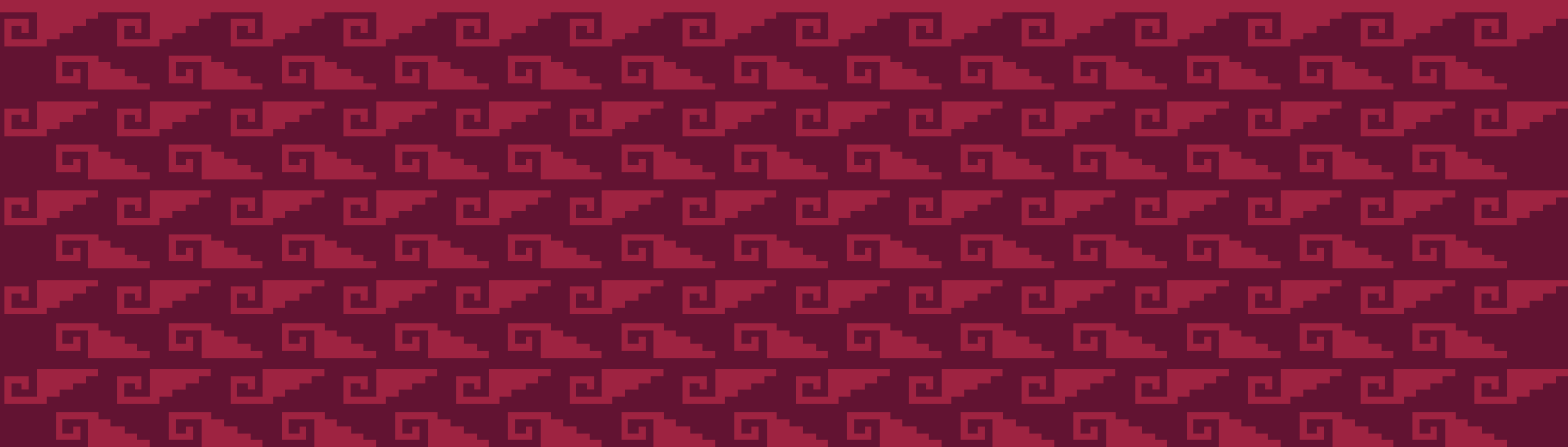

CDM	GRD	Nombre	Tipo	Atenciones hospitalarias	% letalidad por GRD	% letalidad <15 años	% letalidad de 15 a 64 años	% letalidad >64 años
PR	011	Traqueostomía realizada por diagnóstico en cara, boca y cuello con ccm	Q	1	0.00%	---	0.00%	---
PR	013	Traqueostomía realizada por diagnóstico en cara, boca y cuello sin cc/ccm	Q	3	0.00%	---	0.00%	---
PR	017	Trasplante autólogo de médula ósea sin cc/ccm	Q	4	0.00%	---	0.00%	---
01	023	Craneotomía con implante de dispositivo mayor o diagnóstico principal agudo y complejo del sistema nervioso central con ccm o implante quimioterapéutico o epilepsia con neuroestimulador	Q	21	4.76%	---	0.00%	20.00%
01	024	Craneotomía con implante de dispositivo mayor o diagnóstico principal agudo y complejo del sistema nervioso central sin ccm	Q	146	4.79%	0.00%	3.09%	10.53%
01	025	Craneotomía y procedimientos endovasculares intracraneales con ccm	Q	35	20.00%	17.39%	11.11%	66.67%
01	026	Craneotomía y procedimientos endovasculares intracraneales con cc	Q	11	18.18%	16.67%	20.00%	---
01	027	Craneotomía y procedimientos endovasculares intracraneales sin cc/ccm	Q	73	0.00%	0.00%	0.00%	0.00%
01	028	Procedimientos espinales con ccm	Q	2	0.00%	---	0.00%	---
01	029	Procedimientos espinales con cc o colocación de un neuroestimulador espinal	Q	3	0.00%	---	0.00%	---
01	030	Procedimientos espinales sin cc/ccm	Q	3	0.00%	---	0.00%	---
01	031	Procedimientos de derivación ventricular con ccm	Q	12	0.00%	0.00%	---	---
01	032	Procedimientos de derivación ventricular con cc	Q	6	0.00%	0.00%	0.00%	---

CDM	GRD	Nombre	Tipo	Atenciones hospitalarias	% letalidad por GRD	% letalidad <15 años	% letalidad de 15 a 64 años	% letalidad >64 años
01	033	Procedimientos de derivación ventricular sin CC/CCM	Q	12	0.00%	0.00%	0.00%	---
01	042	Procedimientos de nervios craneales y periféricos, y otros procedimientos del sistema nervioso sin CC/CCM	Q	15	0.00%	0.00%	0.00%	0.00%
01	053	Lesiones y trastornos de médula espinal sin CC/CCM	M	5	0.00%	0.00%	0.00%	---
01	054	Neoplasias del sistema nervioso con CCM	M	2	50.00%	50.00%	---	---
01	055	Neoplasias del sistema nervioso sin CCM	M	17	11.76%	0.00%	14.29%	25.00%
01	056	Trastornos degenerativos del sistema nervioso con CCM	M	9	11.11%	0.00%	100.00%	---
01	057	Trastornos degenerativos del sistema nervioso sin CCM	M	27	0.00%	0.00%	0.00%	0.00%
01	059	Esclerosis múltiple y ataxia cerebelar con CC	M	2	0.00%	0.00%	0.00%	---
01	060	Esclerosis múltiple y ataxia cerebelar sin CC/CCM	M	6	0.00%	0.00%	---	---
01	064	Hemorragia intracraneal o infarto cerebral con CCM	M	34	79.41%	50.00%	80.00%	100.00%
01	065	Hemorragia intracraneal o infarto cerebral con CC	M	11	27.27%	0.00%	25.00%	50.00%
01	066	Hemorragia intracraneal o infarto cerebral sin CC/CCM	M	78	41.03%	0.00%	32.73%	63.64%
01	067	Accidente cerebrovascular inespecífico y oclusión precerebral sin infarto con CCM	M	3	33.33%	---	---	33.33%
01	068	Accidente cerebrovascular inespecífico y oclusión precerebral sin infarto sin CCM	M	18	38.89%	---	20.00%	62.50%
01	069	Isquemia transitoria	M	98	24.49%	50.00%	10.42%	37.50%
01	070	Trastornos cerebrovasculares inespecíficos con CCM	M	26	50.00%	20.00%	70.00%	45.45%
01	071	Trastornos cerebrovasculares inespecíficos con CC	M	21	19.05%	---	18.18%	20.00%
01	072	Trastornos cerebrovasculares inespecíficos sin CC/CCM	M	87	19.54%	20.00%	17.78%	21.62%
01	073	Trastornos de nervios craneales y periféricos con CCM	M	31	38.71%	---	33.33%	57.14%
01	074	Trastornos de nervios craneales y periféricos sin CCM	M	34	2.94%	0.00%	0.00%	25.00%
01	076	Meningitis viral sin CC/CCM	M	2	0.00%	0.00%	---	---
01	077	Encefalopatía hipertensiva con CCM	M	1	0.00%	---	0.00%	---
01	078	Encefalopatía hipertensiva con CC	M	1	0.00%	---	0.00%	---
01	079	Encefalopatía hipertensiva sin CC/CCM	M	2	0.00%	---	0.00%	0.00%
01	080	Estupor y coma no traumático con CCM	M	5	60.00%	100.00%	66.67%	0.00%

CDM	GRD	Nombre	Tipo	Atenciones hospitalarias	% letalidad por GRD	% letalidad <15 años	% letalidad de 15 a 64 años	% letalidad >64 años
01	085	Estupor y coma traumático, coma con duración menor a una hora con ccm	M	154	11.69%	8.42%	14.81%	40.00%
01	086	Estupor y coma traumático, coma con duración menor a una hora con cc	M	86	2.33%	0.00%	2.50%	33.33%
01	087	Estupor y coma traumático, coma con duración menor a una hora sin cc/ccm	M	596	5.37%	0.31%	10.37%	18.75%
01	091	Otros trastornos del sistema nervioso con ccm	M	17	35.29%	23.08%	75.00%	---
01	092	Otros trastornos del sistema nervioso con cc	M	15	0.00%	0.00%	0.00%	---
01	093	Otros trastornos del sistema nervioso sin cc/ccm	M	54	1.85%	0.00%	16.67%	0.00%
01	094	Infecciones bacteriana y tuberculosa del sistema nervioso con ccm	M	7	28.57%	16.67%	100.00%	---
01	095	Infecciones bacteriana y tuberculosa del sistema nervioso con cc	M	6	0.00%	0.00%	---	---
01	096	Infecciones bacteriana y tuberculosa del sistema nervioso sin cc/ccm	M	21	4.76%	0.00%	33.33%	0.00%
01	097	Infecciones no bacterianas del sistema nervioso, excepto meningitis viral con ccm	M	12	41.67%	33.33%	50.00%	---
01	098	Infecciones no bacterianas del sistema nervioso, excepto meningitis viral con cc	M	9	11.11%	0.00%	25.00%	---
01	099	Infecciones no bacterianas del sistema nervioso, excepto meningitis viral sin cc/ccm	M	27	7.41%	5.00%	14.29%	---
01	100	Convulsiones con ccm	M	22	18.18%	7.69%	25.00%	100.00%
01	101	Convulsiones sin ccm	M	349	0.57%	0.00%	2.70%	0.00%
01	103	Cefalea sin ccm	M	17	5.88%	0.00%	12.50%	0.00%
02	113	Procedimientos de órbita con cc/ccm	Q	1	0.00%	---	0.00%	---
02	114	Procedimientos de órbita sin cc/ccm	Q	7	0.00%	---	0.00%	---
02	115	Procedimientos extraoculares excepto de órbita	Q	34	0.00%	0.00%	0.00%	0.00%

CDM	GRD	Nombre	Tipo	Atenciones hospitalarias	% letalidad por GRD	% letalidad <15 años	% letalidad de 15 a 64 años	% letalidad >64 años
02	116	Procedimientos intraoculares con cc/ccm	Q	1	0.00%	---	---	0.00%
02	117	Procedimientos intraoculares sin cc/ccm	Q	20	0.00%	---	0.00%	0.00%
02	123	Trastornos neurológicos del ojo	M	1	0.00%	0.00%	---	---
02	124	Otros trastornos del ojo con ccm	M	1	0.00%	0.00%	---	---
02	125	Otros trastornos del ojo sin ccm	M	108	0.00%	0.00%	0.00%	0.00%
03	130	Procedimientos mayores de cabeza y cuello sin cc/ccm	Q	1	0.00%	0.00%	---	---
03	131	Procedimientos craneal ó facial con cc/ccm	Q	1	0.00%	---	0.00%	---
03	132	Procedimientos craneal ó facial sin cc/ccm	Q	114	0.00%	0.00%	0.00%	0.00%
03	133	Otros procedimientos en quirófano de oído, nariz, boca y garganta con cc/ccm	Q	2	0.00%	---	0.00%	---
03	134	Otros procedimientos en quirófano de oído, nariz, boca y garganta sin cc/ccm	Q	131	0.00%	0.00%	0.00%	---
03	136	Procedimientos de senos paranasales y mastoides sin cc/ccm	Q	4	0.00%	0.00%	---	---
03	138	Procedimientos de boca sin cc/ccm	Q	55	0.00%	0.00%	0.00%	0.00%
03	139	Procedimientos de glándulas salivales	Q	3	0.00%	0.00%	0.00%	---
03	147	Neoplasia maligna de oído, nariz, boca y garganta con cc	M	1	100.00%	---	100.00%	---
03	148	Neoplasia maligna de oído, nariz, boca y garganta sin cc/ccm	M	1	0.00%	---	0.00%	---
03	149	Desequilibrio	M	2	0.00%	0.00%	---	---
03	151	Epistaxis sin ccm	M	1	0.00%	---	0.00%	---
03	152	Infección de vía respiratoria superior y otitis media con ccm	M	10	0.00%	0.00%	0.00%	---
03	153	Infección de vía respiratoria superior y otitis media sin ccm	M	136	0.00%	0.00%	0.00%	---
03	154	Otros diagnósticos de oído, nariz, boca y garganta con ccm	M	2	50.00%	0.00%	100.00%	---
03	155	Otros diagnósticos de oído, nariz, boca y garganta con cc	M	6	0.00%	0.00%	0.00%	---
03	156	Otros diagnósticos de oído, nariz, boca y garganta sin cc/ccm	M	649	0.15%	0.00%	0.17%	0.00%
03	157	Enfermedades oral y dental con ccm	M	4	25.00%	0.00%	33.33%	---
03	158	Enfermedades oral y dental con cc	M	14	0.00%	0.00%	0.00%	---
03	159	Enfermedades oral y dental sin cc/ccm	M	237	0.00%	0.00%	0.00%	0.00%

CDM	GRD	Nombre	Tipo	Atenciones hospitalarias	% letalidad por GRD	% letalidad <15 años	% letalidad de 15 a 64 años	% letalidad >64 años
04	163	Procedimientos mayores de tórax con CCM	Q	2	50.00%	---	50.00%	---
04	164	Procedimientos mayores de tórax con CC	Q	3	0.00%	---	0.00%	---
04	165	Procedimientos mayores de tórax sin CC/CCM	Q	3	0.00%	---	0.00%	0.00%
04	166	Otros procedimientos en quirófano del sistema respiratorio con CCM	Q	1	100.00%	---	100.00%	---
04	167	Otros procedimientos en quirófano del sistema respiratorio con CC	Q	2	0.00%	---	0.00%	---
04	168	Otros procedimientos en quirófano del sistema respiratorio sin CC/CCM	Q	15	0.00%	0.00%	0.00%	---
04	175	Embolia pulmonar con CCM	M	1	100.00%	---	---	100.00%
04	176	Embolia pulmonar sin CCM	M	6	33.33%	---	25.00%	50.00%
04	177	Infecciones e inflamaciones respiratorias con CCM	M	4443	59.28%	18.75%	54.92%	71.79%
04	178	Infecciones e inflamaciones respiratorias con CC	M	93	0.00%	0.00%	0.00%	0.00%
04	179	Infecciones e inflamaciones respiratorias sin CC/CCM	M	1121	0.09%	0.00%	0.11%	0.00%
04	180	Neoplasias respiratorias con CCM	M	1	100.00%	---	100.00%	---
04	181	Neoplasias respiratorias con CC	M	2	0.00%	---	0.00%	0.00%
04	182	Neoplasias respiratorias sin CC/CCM	M	4	50.00%	---	50.00%	50.00%
04	183	Trauma mayor de tórax con CCM	M	2	0.00%	---	0.00%	---
04	184	Trauma mayor de tórax con CC	M	1	0.00%	---	---	0.00%
04	186	Derrame pleural con CCM	M	2	0.00%	---	0.00%	---
04	187	Derrame pleural con CC	M	4	0.00%	---	0.00%	---
04	188	Derrame pleural sin CC/CCM	M	30	10.00%	---	4.55%	25.00%
04	189	Edema pulmonar e insuficiencia respiratoria	M	6	66.67%	0.00%	75.00%	100.00%
04	190	Enfermedad pulmonar obstructiva crónica con CCM	M	8	37.50%	---	0.00%	75.00%
04	191	Enfermedad pulmonar obstructiva crónica con CC	M	3	33.33%	---	---	33.33%
04	192	Enfermedad pulmonar obstructiva crónica sin CC/CCM	M	23	13.04%	---	7.69%	20.00%
04	193	Neumonía simple y pleuritis con CCM	M	140	65.71%	23.68%	77.78%	90.00%

CDM	GRD	Nombre	Tipo	Atenciones hospitalarias	% letalidad por GRD	% letalidad <15 años	% letalidad de 15 a 64 años	% letalidad >64 años
04	194	Neumonía simple y pleuritis con cc	M	177	23.73%	1.19%	37.29%	55.88%
04	195	Neumonía simple y pleuritis sin cc/ccm	M	743	15.88%	0.00%	23.79%	42.61%
04	196	Enfermedad pulmonar intersticial con ccm	M	8	12.50%	12.50%	---	---
04	197	Enfermedad pulmonar intersticial con cc	M	6	0.00%	0.00%	---	---
04	198	Enfermedad pulmonar intersticial sin cc/ccm	M	18	11.11%	0.00%	100.00%	50.00%
04	199	Neumotórax con ccm	M	7	28.57%	100.00%	25.00%	0.00%
04	200	Neumotórax con cc	M	15	0.00%	0.00%	0.00%	0.00%
04	201	Neumotórax sin cc/ccm	M	50	6.00%	0.00%	2.33%	33.33%
04	202	Bronquitis y asma con cc/ccm	M	49	2.04%	0.00%	20.00%	0.00%
04	203	Bronquitis y asma sin cc/ccm	M	438	0.00%	0.00%	0.00%	---
04	204	Signos y síntomas respiratorios	M	29	6.90%	0.00%	40.00%	0.00%
04	205	Otros diagnósticos del sistema respiratorio con ccm	M	141	53.19%	28.57%	50.00%	68.75%
04	206	Otros diagnósticos del sistema respiratorio sin ccm	M	68	20.59%	3.85%	24.24%	55.56%
05	215	Implante de otro sistema de asistencia cardiaca	Q	11	0.00%	---	0.00%	0.00%
05	230	Otros procedimientos cardiotorácicos sin cc/ccm	Q	1	0.00%	---	---	0.00%
05	237	Procedimientos cardiovasculares mayores con ccm	Q	1	100.00%	---	---	100.00%
05	238	Procedimientos cardiovasculares mayores sin ccm	Q	2	0.00%	0.00%	---	0.00%
05	239	Amputación por trastornos del sistema circulatorio, excepto miembro superior y dedos del pie con ccm	Q	6	83.33%	---	80.00%	100.00%
05	240	Amputación por trastornos del sistema circulatorio, excepto miembro superior y dedos del pie con cc	Q	6	16.67%	---	20.00%	0.00%
05	241	Amputación por trastornos del sistema circulatorio, excepto miembro superior y dedos del pie sin cc/ccm	Q	166	1.81%	---	0.00%	5.77%
05	244	Implantación de marcapasos permanente sin cc/ccm	Q	1	0.00%	---	---	0.00%
05	249	Procedimiento cardiovascular percutáneo con prótesis endovascular (stent) sin liberación del fármacos sin ccm	Q	3	0.00%	---	0.00%	0.00%
05	250	Procedimientos cardiovasculares percutáneos sin prótesis endovascular (stent) de la arteria coronaria con ccm	Q	1	0.00%	---	0.00%	---
05	251	Procedimientos cardiovasculares percutáneos sin prótesis endovascular (stent) de la arteria coronaria sin ccm	Q	19	0.00%	---	0.00%	0.00%
05	252	Otros procedimientos vasculares con ccm	Q	1	0.00%	---	0.00%	---
05	254	Otros procedimientos vasculares sin cc/ccm	Q	4	0.00%	---	0.00%	---
05	255	Amputación por trastornos del sistema circulatorio de miembro superior y dedos del pie con ccm	Q	2	100.00%	---	100.00%	100.00%

CDM	GRD	Nombre	Tipo	Atenciones hospitalarias	% letalidad por GRD	% letalidad <15 años	% letalidad de 15 a 64 años	% letalidad >64 años
05	257	Amputación por trastornos del sistema circulatorio de miembro superior y dedos del pie sin cc/ccm	Q	114	2.63%	---	2.41%	3.23%
05	258	Reemplazo de dispositivo de marcapaso con ccm	Q	1	0.00%	---	---	0.00%
05	259	Reemplazo de dispositivo de marcapaso sin ccm	Q	12	0.00%	---	0.00%	0.00%
05	262	Revisión de marcapasos excepto reemplazo sin cc/ccm	Q	3	0.00%	---	0.00%	0.00%
05	263	Ligadura y extirpación venosa	Q	3	0.00%	---	0.00%	0.00%
05	264	Otros procedimientos del sistema circulatorio en quirófano	Q	23	17.39%	0.00%	22.22%	0.00%
05	265	Procedimientos de guía de cardioversor/defibrilador automatizado implantable (CDA)	Q	1	0.00%	---	---	0.00%
05	280	Infarto agudo del miocardio, alta por mejoría con ccm	M	10	0.00%	---	0.00%	0.00%
05	281	Infarto agudo del miocardio, alta por mejoría con cc	M	3	0.00%	---	0.00%	---
05	282	Infarto agudo del miocardio, alta por mejoría sin cc/ccm	M	42	0.00%	---	0.00%	0.00%
05	283	Infarto agudo del miocardio, alta por defunción con ccm	M	6	100.00%	---	100.00%	100.00%
05	284	Infarto agudo del miocardio, alta por defunción con cc	M	1	100.00%	---	---	100.00%
05	285	Infarto agudo del miocardio, alta por defunción sin cc/ccm	M	16	100.00%	---	100.00%	100.00%
05	287	Trastornos circulatorios excepto infarto agudo del miocardio con cateterismo cardiaco sin ccm	M	10	0.00%	---	0.00%	0.00%
05	291	Insuficiencia cardiaca y choque con ccm	M	13	76.92%	---	87.50%	60.00%
05	292	Insuficiencia cardiaca y choque con cc	M	16	18.75%	100.00%	0.00%	20.00%
05	293	Insuficiencia cardiaca y choque sin cc/ccm	M	65	7.69%	---	6.52%	10.53%
05	294	Tromboflebitis venosa profunda con cc/ccm	M	1	0.00%	---	---	0.00%
05	295	Tromboflebitis venosa profunda sin cc/ccm	M	4	0.00%	---	0.00%	---
05	299	Trastornos vasculares periféricos con ccm	M	5	60.00%	0.00%	100.00%	50.00%
05	300	Trastornos vasculares periféricos con cc	M	2	0.00%	---	---	0.00%
05	301	Trastornos vasculares periféricos sin cc/ccm	M	126	3.97%	0.00%	3.41%	5.56%
05	302	Aterosclerosis con ccm	M	2	100.00%	---	100.00%	---
05	303	Aterosclerosis sin ccm	M	17	0.00%	0.00%	0.00%	0.00%
05	304	Hipertensión con ccm	M	8	50.00%	---	33.33%	100.00%
05	305	Hipertensión sin ccm	M	126	3.97%	0.00%	5.38%	0.00%
05	306	Cardiopatía congénita y trastornos valvulares con ccm	M	18	27.78%	29.41%	0.00%	---
05	307	Cardiopatía congénita y trastornos valvulares sin ccm	M	43	9.30%	10.00%	0.00%	---

CDM	GRD	Nombre	Tipo	Atenciones hospitalarias	% letalidad por GRD	% letalidad <15 años	% letalidad de 15 a 64 años	% letalidad >64 años
05	308	Arritmia cardíaca y trastornos de conducción con ccm	M	4	75.00%	---	50.00%	100.00%
05	309	Arritmia cardíaca y trastornos de conducción con cc	M	3	33.33%	---	33.33%	---
05	310	Arritmia cardíaca y trastornos de conducción sin cc/ccm	M	16	12.50%	0.00%	0.00%	28.57%
05	311	Angina de pecho	M	16	0.00%	---	0.00%	0.00%
05	312	Síncope y colapso	M	1	0.00%	0.00%	---	---
05	314	Otros diagnósticos del sistema circulatorio con ccm	M	6	50.00%	50.00%	50.00%	---
05	315	Otros diagnósticos del sistema circulatorio con cc	M	6	0.00%	0.00%	0.00%	0.00%
05	316	Otros diagnósticos del sistema circulatorio sin cc/ccm	M	11	9.09%	0.00%	14.29%	---
06	326	Procedimientos en estómago, esófago y duodeno con ccm	Q	2	0.00%	0.00%	0.00%	---
06	327	Procedimientos en estómago, esófago y duodeno con cc	Q	4	0.00%	0.00%	0.00%	---
06	328	Procedimientos en estómago, esófago y duodeno sin cc/ccm	Q	92	1.09%	0.00%	0.00%	100.00%
06	329	Procedimientos mayores en intestino delgado y grueso con ccm	Q	6	50.00%	---	33.33%	66.67%
06	330	Procedimientos mayores en intestino delgado y grueso con cc	Q	9	11.11%	0.00%	12.50%	---
06	331	Procedimientos mayores en intestino delgado y grueso sin cc/ccm	Q	56	0.00%	0.00%	0.00%	0.00%
06	332	Resección rectal con ccm	Q	1	0.00%	0.00%	---	---
06	335	Adhesiolisis peritoneal con ccm	Q	2	50.00%	---	50.00%	---
06	337	Adhesiolisis peritoneal sin cc/ccm	Q	10	0.00%	0.00%	0.00%	0.00%
06	338	Apendicectomía con diagnóstico principal complicado con ccm	Q	5	20.00%	0.00%	100.00%	---
06	339	Apendicectomía con diagnóstico principal complicado con cc	Q	4	0.00%	0.00%	---	---
06	340	Apendicectomía con diagnóstico principal complicado sin cc/ccm	Q	446	0.22%	0.00%	2.04%	---
06	341	Apendicectomía sin diagnóstico principal complicado con ccm	Q	27	14.81%	0.00%	25.00%	33.33%
06	342	Apendicectomía sin diagnóstico principal complicado con cc	Q	33	3.03%	0.00%	0.00%	100.00%

CDM	GRD	Nombre	Tipo	Atenciones hospitalarias	% letalidad por GRD	% letalidad <15 años	% letalidad de 15 a 64 años	% letalidad >64 años
06	343	Apendicectomía sin diagnóstico principal complicado sin CC/CCM	Q	2293	0.04%	0.00%	0.07%	0.00%
06	344	Procedimientos menores en intestino delgado y grueso con CCM	Q	2	50.00%	100.00%	0.00%	---
06	345	Procedimientos menores en intestino delgado y grueso con CC	Q	3	33.33%	0.00%	50.00%	---
06	346	Procedimientos menores en intestino delgado y grueso sin CC/CCM	Q	37	0.00%	0.00%	0.00%	0.00%
06	349	Procedimientos en ano y estomas sin CC/CCM	Q	59	0.00%	0.00%	0.00%	0.00%
06	350	Procedimientos en hernia inguinal y femoral con CCM	Q	2	0.00%	---	0.00%	0.00%
06	351	Procedimientos en hernia inguinal y femoral con CC	Q	2	0.00%	---	---	0.00%
06	352	Procedimientos en hernia inguinal y femoral sin CC/CCM	Q	519	0.19%	0.00%	0.00%	0.85%
06	353	Procedimientos en hernia excepto inguinal y femoral con CCM	Q	1	0.00%	---	0.00%	---
06	354	Procedimientos en hernia excepto inguinal y femoral con CC	Q	5	0.00%	---	0.00%	0.00%
06	355	Procedimientos en hernia excepto inguinal y femoral sin CC/CCM	Q	311	0.64%	0.00%	0.40%	2.44%
06	356	Otros procedimientos en quirófano del sistema digestivo con CCM	Q	55	58.18%	15.38%	63.33%	91.67%
06	357	Otros procedimientos en quirófano del sistema digestivo con CC	Q	35	17.14%	0.00%	10.53%	40.00%
06	358	Otros procedimientos en quirófano del sistema digestivo sin CC/CCM	Q	334	5.09%	0.00%	5.91%	16.67%
06	368	Trastornos esofágicos mayores con CCM	M	5	0.00%	---	0.00%	0.00%
06	369	Trastornos esofágicos mayores con CC	M	8	12.50%	---	14.29%	0.00%
06	370	Trastornos esofágicos mayores sin CC/CCM	M	29	0.00%	0.00%	0.00%	0.00%
06	371	Trastornos gastrointestinales mayores e infecciones peritoneales con CCM	M	9	55.56%	---	50.00%	66.67%
06	372	Trastornos gastrointestinales mayores e infecciones peritoneales con CC	M	17	5.88%	0.00%	9.09%	---
06	373	Trastornos gastrointestinales mayores e infecciones peritoneales sin CC/CCM	M	45	8.89%	9.09%	10.00%	0.00%
06	374	Neoplasias malignas del sistema digestivo con CCM	M	3	0.00%	---	0.00%	0.00%
06	375	Neoplasias malignas del sistema digestivo con CC	M	6	16.67%	---	0.00%	50.00%

CDM	GRD	Nombre	Tipo	Atenciones hospitalarias	% letalidad por GRD	% letalidad <15 años	% letalidad de 15 a 64 años	% letalidad >64 años
06	376	Neoplasias malignas del sistema digestivo sin CC/CCM	M	14	7.14%	---	0.00%	14.29%
06	377	Hemorragia gastrointestinal con CCM	M	55	49.09%	---	54.84%	41.67%
06	378	Hemorragia gastrointestinal con CC	M	29	20.69%	---	25.00%	15.38%
06	379	Hemorragia gastrointestinal sin CC/CCM	M	128	10.94%	0.00%	8.33%	23.33%
06	380	Úlcera péptica complicada con CCM	M	2	50.00%	---	100.00%	0.00%
06	381	Úlcera péptica complicada con CC	M	1	0.00%	0.00%	---	---
06	382	Úlcera péptica complicada sin CC/CCM	M	9	0.00%	0.00%	0.00%	0.00%
06	383	Úlcera péptica no complicada con CCM	M	1	0.00%	---	0.00%	---
06	384	Úlcera péptica no complicada sin CCM	M	14	0.00%	---	0.00%	0.00%
06	386	Enfermedad intestinal inflamatoria con CC	M	1	0.00%	0.00%	---	---
06	387	Enfermedad intestinal inflamatoria sin CC/CCM	M	10	0.00%	0.00%	0.00%	0.00%
06	388	Obstrucción gastrointestinal con CCM	M	8	75.00%	33.33%	100.00%	100.00%
06	389	Obstrucción gastrointestinal con CC	M	12	0.00%	0.00%	0.00%	0.00%
06	390	Obstrucción gastrointestinal sin CC/CCM	M	132	0.76%	0.00%	0.00%	7.69%
06	391	Esofagitis, gastroenteritis y alteraciones misceláneas digestivas con CCM	M	25	0.00%	0.00%	0.00%	0.00%
06	392	Esofagitis, gastroenteritis y alteraciones misceláneas digestivas sin CCM	M	781	0.00%	0.00%	0.00%	0.00%
06	393	Otros diagnósticos del sistema digestivo con CCM	M	20	60.00%	40.00%	50.00%	100.00%
06	394	Otros diagnósticos del sistema digestivo con CC	M	25	4.00%	0.00%	0.00%	20.00%
06	395	Otros diagnósticos del sistema digestivo sin CC/CCM	M	583	0.17%	0.34%	0.00%	0.00%
07	405	Procedimientos en páncreas, hígado y vías hepáticas con CCM	Q	1	0.00%	---	0.00%	---
07	406	Procedimientos en páncreas, hígado y vías hepáticas con CC	Q	3	0.00%	---	0.00%	---
07	407	Procedimientos en páncreas, hígado y vías hepáticas sin CC/CCM	Q	9	0.00%	0.00%	0.00%	0.00%

CDM	GRD	Nombre	Tipo	Atenciones hospitalarias	% letalidad por GRD	% letalidad <15 años	% letalidad de 15 a 64 años	% letalidad >64 años
07	408	Procedimientos en el tracto biliar excepto solo colecistectomía con o sin exploración de vías biliares con ccm	Q	2	0.00%	---	0.00%	---
07	409	Procedimientos en el tracto biliar excepto solo colecistectomía con o sin exploración de vías biliares con cc	Q	2	0.00%	---	0.00%	---
07	410	Procedimientos en el tracto biliar excepto solo colecistectomía con o sin exploración de vías biliares sin cc/ccm	Q	3	0.00%	---	0.00%	0.00%
07	414	Colecistectomía no laparoscópica, sin exploración de vías biliares con ccm	Q	67	4.48%	---	1.64%	33.33%
07	415	Colecistectomía no laparoscópica, sin exploración de vías biliares con cc	Q	75	2.67%	---	1.45%	16.67%
07	416	Colecistectomía no laparoscópica, sin exploración de vías biliares sin cc/ccm	Q	578	0.52%	0.00%	0.00%	6.67%
07	417	Colecistectomía laparoscópica, sin exploración de vías biliares con ccm	Q	22	0.00%	---	0.00%	0.00%
07	418	Colecistectomía laparoscópica, sin exploración de vías biliares con cc	Q	37	0.00%	---	0.00%	0.00%
07	419	Colecistectomía laparoscópica, sin exploración de vías biliares sin cc/ccm	Q	744	0.13%	0.00%	0.00%	1.79%
07	420	Procedimientos diagnósticos hepatobiliares con ccm	Q	9	33.33%	---	25.00%	100.00%
07	421	Procedimientos diagnósticos hepatobiliares con cc	Q	9	11.11%	0.00%	12.50%	---
07	422	Procedimientos diagnósticos hepatobiliares sin cc/ccm	Q	27	3.70%	0.00%	4.76%	0.00%
07	424	Otros procedimientos hepatobiliares o del páncreas en quirófano con cc	Q	2	50.00%	---	50.00%	---
07	425	Otros procedimientos hepatobiliares o del páncreas en quirófano sin cc/ccm	Q	2	0.00%	---	0.00%	0.00%
07	432	Cirrosis y hepatitis alcohólica con ccm	M	16	43.75%	---	43.75%	---
07	433	Cirrosis y hepatitis alcohólica con cc	M	15	33.33%	---	30.77%	50.00%
07	434	Cirrosis y hepatitis alcohólica sin cc/ccm	M	42	38.10%	---	40.00%	0.00%
07	435	Neoplasias malignas del sistema hepatobiliar o del páncreas con ccm	M	2	100.00%	---	100.00%	---
07	436	Neoplasias malignas del sistema hepatobiliar o del páncreas con cc	M	3	33.33%	---	0.00%	50.00%
07	437	Neoplasias malignas del sistema hepatobiliar o del páncreas sin cc/ccm	M	12	16.67%	0.00%	0.00%	100.00%

CDM	GRD	Nombre	Tipo	Atenciones hospitalarias	% letalidad por GRD	% letalidad <15 años	% letalidad de 15 a 64 años	% letalidad >64 años
07	438	Trastornos del páncreas, excepto neoplasias malignas con ccm	M	8	12.50%	---	14.29%	---
07	439	Trastornos del páncreas, excepto neoplasias malignas con cc	M	31	9.68%	---	4.17%	28.57%
07	440	Trastornos del páncreas, excepto neoplasias malignas sin cc/ccm	M	95	1.05%	0.00%	0.00%	14.29%
07	441	Trastornos del hígado excepto neoplasia maligna, cirrosis y hepatitis alcohólica con ccm	M	56	44.64%	---	42.86%	57.14%
07	442	Trastornos del hígado excepto neoplasia maligna, cirrosis y hepatitis alcohólica con cc	M	80	13.75%	0.00%	9.23%	35.71%
07	443	Trastornos del hígado excepto neoplasia maligna, cirrosis y hepatitis alcohólica sin cc/ccm	M	124	16.13%	0.00%	14.89%	28.57%
07	444	Trastornos del tracto biliar con ccm	M	33	9.09%	0.00%	3.85%	33.33%
07	445	Trastornos del tracto biliar con cc	M	29	0.00%	---	0.00%	0.00%
07	446	Trastornos del tracto biliar sin cc/ccm	M	263	0.38%	0.00%	0.43%	0.00%
08	459	Fusión espinal excepto cervical con ccm	Q	1	0.00%	---	0.00%	---
08	460	Fusión espinal excepto cervical sin ccm	Q	36	0.00%	---	0.00%	0.00%
08	463	Desbridamiento de herida e injerto de piel, excepto en mano, por alteraciones musculoesqueléticas y del tejido conectivo con ccm	Q	3	33.33%	---	33.33%	---
08	464	Desbridamiento de herida e injerto de piel, excepto en mano, por alteraciones musculoesqueléticas y del tejido conectivo con cc	Q	4	0.00%	---	0.00%	0.00%
08	465	Desbridamiento de herida e injerto de piel, excepto en mano, por alteraciones musculoesqueléticas y del tejido conectivo sin cc/ccm	Q	62	1.61%	0.00%	0.00%	11.11%
08	470	Reemplazo de articulación mayor o reimplante de extremidad inferior sin ccm	Q	15	0.00%	---	0.00%	0.00%
08	471	Fusión espinal cervical con ccm	Q	2	50.00%	---	0.00%	100.00%
08	472	Fusión espinal cervical con cc	Q	3	0.00%	---	0.00%	---

CDM	GRD	Nombre	Tipo	Atenciones hospitalarias	% letalidad por GRD	% letalidad <15 años	% letalidad de 15 a 64 años	% letalidad >64 años
08	473	Fusión espinal cervical sin CC/CCM	Q	9	---	---	0.00%	---
08	474	Amputación por trastornos del sistema musculoesquelético y tejido conectivo con CCM	Q	1	100.00%	---	100.00%	---
08	475	Amputación por trastornos del sistema musculoesquelético y tejido conectivo con CC	Q	1	0.00%	---	0.00%	---
08	476	Amputación por trastornos del sistema musculoesquelético y tejido conectivo sin CC/CCM	Q	9	22.22%	---	12.50%	100.00%
08	479	Biopsias del sistema musculoesquelético y del tejido conectivo sin CC/CCM	Q	5	0.00%	0.00%	0.00%	0.00%
08	480	Procedimientos en cadera y fémur, excepto procedimientos mayores de articulaciones con CCM	Q	11	0.00%	0.00%	0.00%	0.00%
08	481	Procedimientos en cadera y fémur, excepto procedimientos mayores de articulaciones con CC	Q	15	0.00%	---	0.00%	---
08	482	Procedimientos en cadera y fémur, excepto procedimientos mayores de articulaciones sin CC/CCM	Q	402	0.75%	0.00%	0.44%	1.49%
08	489	Procedimientos de rodilla sin diagnóstico principal de infección sin CC/CCM	Q	28	0.00%	---	0.00%	0.00%
08	492	Procedimientos de húmero y de la extremidad inferior excepto cadera, pie y fémur con CCM	Q	2	0.00%	---	0.00%	---
08	493	Procedimientos de húmero y de la extremidad inferior excepto cadera, pie y fémur con CC	Q	51	0.00%	0.00%	0.00%	0.00%
08	494	Procedimientos de húmero y de la extremidad inferior excepto cadera, pie y fémur sin CC/CCM	Q	815	0.12%	0.00%	0.16%	0.00%
08	496	Escisión local y retiro de dispositivo de fijación interna, excepto cadera y fémur con CC	Q	1	0.00%	---	0.00%	---
08	497	Escisión local y retiro de dispositivo de fijación interna, excepto cadera y fémur sin CC/CCM	Q	129	0.00%	0.00%	0.00%	0.00%
08	499	Escisión local y retiro del dispositivo de fijación interna de cadera y fémur sin CC/CCM	Q	9	11.11%	0.00%	0.00%	100.00%
08	501	Procedimientos en tejidos blandos con CC	Q	1	0.00%	0.00%	---	---
08	502	Procedimientos en tejidos blandos sin CC/CCM	Q	65	0.00%	0.00%	0.00%	0.00%
08	504	Procedimientos en pie con CC	Q	2	0.00%	---	0.00%	---
08	505	Procedimientos en pie sin CC/CCM	Q	151	0.00%	0.00%	0.00%	0.00%

CDM	GRD	Nombre	Tipo	Atenciones hospitalarias	% letalidad por GRD	% letalidad <15 años	% letalidad de 15 a 64 años	% letalidad >64 años
08	506	Procedimientos mayores en dedo pulgar y articulaciones	Q	1	0.00%	---	0.00%	---
08	508	Procedimientos mayores en hombro ó codo sin CC/CCM	Q	2	0.00%	---	0.00%	---
08	509	Artroscopia	Q	24	0.00%	---	0.00%	0.00%
08	510	Procedimientos en hombro, codo o antebrazo excepto procedimientos mayores en articulación con CCM	Q	2	0.00%	---	0.00%	---
08	511	Procedimientos en hombro, codo o antebrazo excepto procedimientos mayores en articulación con CC	Q	14	7.14%	0.00%	11.11%	0.00%
08	512	Procedimientos en hombro, codo o antebrazo excepto procedimientos mayores en articulación sin CC/CCM	Q	483	0.00%	0.00%	0.00%	0.00%
08	513	Procedimientos en mano o muñeca, excepto procedimientos mayores en articulaciones de dedo pulgar con CC/CCM	Q	6	0.00%	---	0.00%	---
08	514	Procedimientos en mano o muñeca, excepto procedimientos mayores en articulaciones de dedo pulgar sin CC/CCM	Q	811	0.12%	0.00%	0.13%	0.00%
08	515	Otros procedimientos en quirófano del sistema musculoesquelético y tejido conectivo con CCM	Q	1	0.00%	---	0.00%	---
08	516	Otros procedimientos en quirófano del sistema musculoesquelético y tejido conectivo con CC	Q	8	0.00%	0.00%	0.00%	---
08	517	Otros procedimientos en quirófano del sistema musculoesquelético y tejido conectivo sin CC/CCM	Q	454	0.00%	0.00%	0.00%	0.00%
08	519	Procedimientos de espalda y cuello excepto fusión espinal con CC	Q	2	0.00%	---	0.00%	---
08	520	Procedimientos de espalda y cuello excepto fusión espinal sin CC/CCM	Q	11	0.00%	---	0.00%	0.00%
08	533	Fracturas de fémur con CCM	M	2	0.00%	---	0.00%	---
08	534	Fracturas de fémur sin CCM	M	93	0.00%	0.00%	0.00%	0.00%
08	535	Fracturas de cadera y pelvis con CCM	M	6	50.00%	---	50.00%	50.00%
08	536	Fracturas de cadera y pelvis sin CCM	M	212	1.42%	0.00%	0.00%	3.61%
08	538	Esguinces, luxaciones y dislocaciones de cadera, pelvis y muslo sin CC/CCM	M	17	0.00%	0.00%	0.00%	0.00%
08	540	Osteomielitis con CC	M	1	0.00%	---	0.00%	---
08	541	Osteomielitis sin CC/CCM	M	6	0.00%	0.00%	0.00%	0.00%

CDM	GRD	Nombre	Tipo	Atenciones hospitalarias	% letalidad por GRD	% letalidad <15 años	% letalidad de 15 a 64 años	% letalidad >64 años
08	542	Fracturas patológicas y neoplasias malignas del tejido conectivo y musculoesquelético con CCM	M	2	50.00%	---	50.00%	---
08	544	Fracturas patológicas y neoplasias malignas del tejido conectivo y musculoesquelético sin CC/CCM	M	5	0.00%	0.00%	0.00%	---
08	545	Trastornos del tejido conectivo con CCM	M	1	100.00%	---	---	100.00%
08	546	Trastornos del tejido conectivo con CC	M	3	33.33%	0.00%	100.00%	---
08	547	Trastornos del tejido conectivo sin CC/CCM	M	15	0.00%	0.00%	0.00%	0.00%
08	548	Artritis séptica con CCM	M	1	0.00%	---	0.00%	---
08	550	Artritis séptica sin CC/CCM	M	7	0.00%	0.00%	0.00%	---
08	551	Problemas médicos de espalda con CCM	M	2	0.00%	---	0.00%	---
08	552	Problemas médicos de espalda sin CCM	M	40	0.00%	0.00%	0.00%	0.00%
08	554	Enfermedades óseas y artropatías sin CCM	M	22	0.00%	0.00%	0.00%	0.00%
08	555	Signos y síntomas del sistema musculoesquelético y tejido conectivo con CCM	M	1	100.00%	---	---	100.00%
08	556	Signos y síntomas del sistema musculoesquelético y tejido conectivo sin CCM	M	19	0.00%	0.00%	0.00%	0.00%
08	557	Tendinitis, miositis y bursitis con CCM	M	3	33.33%	---	33.33%	---
08	558	Tendinitis, miositis y bursitis sin CCM	M	48	4.17%	0.00%	6.90%	0.00%
08	561	Vigilancia postoperatoria del sistema musculoesquelético y del tejido conectivo sin CC/CCM	M	21	0.00%	0.00%	0.00%	0.00%
08	562	Fracturas, esguinces, luxaciones y dislocaciones excepto fémur, cadera, pelvis y muslo con CCM	M	12	0.00%	---	0.00%	0.00%
08	563	Fracturas, esguinces, luxaciones y dislocaciones excepto fémur, cadera, pelvis y muslo sin CCM	M	1414	0.21%	0.00%	0.28%	0.00%
08	564	Otros diagnósticos del sistema musculoesquelético y tejido conectivo con CCM	M	7	0.00%	0.00%	0.00%	---
08	565	Otros diagnósticos del sistema musculoesquelético y tejido conectivo con CC	M	9	0.00%	0.00%	0.00%	---
08	566	Otros diagnósticos del sistema musculoesquelético y tejido conectivo sin CC/CCM	M	121	0.00%	0.00%	0.00%	0.00%

CDM	GRD	Nombre	Tipo	Atenciones hospitalarias	% letalidad por GRD	% letalidad <15 años	% letalidad de 15 a 64 años	% letalidad >64 años
09	570	Desbridamiento de piel con ccm	Q	2	100.00%	---	100.00%	100.00%
09	571	Desbridamiento de piel con CC	Q	4	0.00%	---	0.00%	---
09	572	Desbridamiento de piel sin cc/ccm	Q	184	0.54%	0.00%	0.00%	5.56%
09	575	Injerto por úlceras de piel ó celulitis sin cc/ccm	Q	1	0.00%	---	---	0.00%
09	578	Injerto excepto por úlceras de piel ó celulitis sin cc/ccm	Q	140	0.00%	0.00%	0.00%	0.00%
09	579	Otros procedimientos en piel, tejido subcutáneo y mama con ccm	Q	24	41.67%	---	39.13%	100.00%
09	580	Otros procedimientos en piel, tejido subcutáneo y mama con cc	Q	44	6.82%	---	7.14%	0.00%
09	581	Otros procedimientos en piel, tejido subcutáneo y mama sin cc/ccm	Q	747	1.20%	0.00%	1.17%	3.45%
09	583	Mastectomía total por neoplasia maligna sin cc/ccm	Q	1	0.00%	---	0.00%	---
09	585	Biopsia de mama, escisión local y otros procedimientos de mama sin cc/ccm	Q	27	0.00%	0.00%	0.00%	0.00%
09	592	Úlceras de la piel con cc/ccm	M	1	0.00%	---	0.00%	---
09	593	Úlceras de la piel con cc	M	4	0.00%	---	0.00%	0.00%
09	594	Úlceras de la piel sin cc/ccm	M	9	22.22%	---	16.67%	33.33%
09	596	Trastornos mayores de piel sin ccm	M	13	0.00%	0.00%	0.00%	0.00%
09	597	Neoplasias malignas de mama con ccm	M	1	100.00%	---	---	100.00%
09	598	Neoplasias malignas de mama con cc	M	1	100.00%	---	---	100.00%
09	599	Neoplasias malignas de mama sin cc/ccm	M	6	0.00%	---	0.00%	0.00%

CDM	GRD	Nombre	Tipo	Atenciones hospitalarias	% letalidad por GRD	% letalidad <15 años	% letalidad de 15 a 64 años	% letalidad >64 años
09	600	Neoplasias benignas de mama con cc/CCM	M	1	0.00%	---	0.00%	---
09	601	Neoplasias benignas de mama sin cc/CCM	M	14	0.00%	0.00%	0.00%	---
09	602	Celulitis con CCM	M	20	70.00%	0.00%	66.67%	80.00%
09	603	Celulitis sin CCM	M	319	2.51%	0.00%	2.86%	6.67%
09	604	Traumatismos en piel, tejido subcutáneo y mama con CCM	M	51	7.84%	0.00%	6.82%	50.00%
09	605	Traumatismos en piel, tejido subcutáneo y mama sin CCM	M	1460	0.41%	0.00%	0.47%	0.00%
09	606	Trastornos menores de piel con CCM	M	1	0.00%	---	0.00%	---
09	607	Trastornos menores de piel sin CCM	M	131	0.00%	0.00%	0.00%	0.00%
10	616	Amputación de miembro inferior por trastornos endócrinos, nutricionales y metabólicos con CCM	Q	1	100.00%	---	100.00%	---
10	617	Amputación de miembro inferior por trastornos endócrinos, nutricionales y metabólicos con cc	Q	8	25.00%	---	28.57%	0.00%
10	618	Amputación de miembro inferior por trastornos endócrinos, nutricionales y metabólicos sin cc/CCM	Q	28	7.14%	---	4.17%	25.00%
10	619	Procedimientos en quirófano por obesidad con CCM	Q	1	0.00%	---	0.00%	---
10	620	Procedimientos en quirófano por obesidad con cc	Q	2	0.00%	---	0.00%	---
10	621	Procedimientos en quirófano por obesidad sin cc/CCM	Q	52	0.00%	---	0.00%	---
10	622	Injertos cutáneos y desbridamiento de heridas por trastornos endócrinos, nutricionales y metabólicos con CCM	Q	2	50.00%	---	50.00%	---
10	623	Injertos cutáneos y desbridamiento de heridas por trastornos endócrinos, nutricionales y metabólicos con cc	Q	1	0.00%	---	---	0.00%
10	624	Injertos cutáneos y desbridamiento de heridas por trastornos endócrinos, nutricionales y metabólicos sin cc/CCM	Q	5	0.00%	---	0.00%	---
10	627	Procedimientos en glándulas tiroideas, paratiroides y conducto tirogloso sin cc/CCM	Q	8	0.00%	0.00%	0.00%	---
10	628	Otros procedimientos en quirófano por trastornos endócrinos, nutricionales y metabólicos con CCM	Q	4	75.00%	---	0.00%	100.00%
10	629	Otros procedimientos en quirófano por trastornos endócrinos, nutricionales y metabólicos con cc	Q	3	0.00%	---	0.00%	---

CDM	GRD	Nombre	Tipo	Atenciones hospitalarias	% letalidad por GRD	% letalidad <15 años	% letalidad de 15 a 64 años	% letalidad >64 años
10	630	Otros procedimientos en quirófano por trastornos endócrinos, nutricionales y metabólicos sin CC/CCM	Q	1	100.00%	---	100.00%	---
10	637	Diabetes con CCM	M	110	20.91%	0.00%	19.10%	37.50%
10	638	Diabetes con CC	M	127	13.39%	0.00%	8.99%	36.00%
10	639	Diabetes sin CC/CCM	M	268	11.19%	0.00%	9.55%	31.43%
10	640	Trastornos nutricionales, metabólicos, de líquidos y electrolitos con CCM	M	42	76.19%	61.54%	84.21%	80.00%
10	641	Trastornos nutricionales, metabólicos, de líquidos y electrolitos sin CCM	M	289	10.73%	1.45%	7.65%	43.24%
10	642	Errores innatos del metabolismo y otros	M	2	0.00%	0.00%	0.00%	---
10	643	Trastornos endócrinos con CCM	M	4	50.00%	100.00%	33.33%	---
10	644	Trastornos endócrinos con CC	M	5	20.00%	---	0.00%	50.00%
10	645	Trastornos endócrinos sin CC/CCM	M	11	9.09%	0.00%	20.00%	0.00%
11	655	Procedimientos mayores de vejiga sin CC/CCM	Q	2	0.00%	---	0.00%	---
11	659	Procedimientos de riñón y uréter por enfermedad no neoplásica con CCM	Q	3	66.67%	---	50.00%	100.00%
11	661	Procedimientos de riñón y uréter por enfermedad no neoplásica sin CC/CCM	Q	17	0.00%	0.00%	0.00%	---
11	663	Procedimientos menores de vejiga con CC	Q	1	0.00%	---	0.00%	---
11	664	Procedimientos menores de vejiga sin CC/CCM	Q	5	20.00%	0.00%	33.33%	---
11	667	Prostatectomía sin CC/CCM	Q	1	0.00%	---	0.00%	---
11	670	Procedimientos transuretrales sin CC/CCM	Q	2	0.00%	---	0.00%	---
11	672	Procedimientos uretrales sin CC/CCM	Q	2	0.00%	0.00%	---	0.00%

CDM	GRD	Nombre	Tipo	Atenciones hospitalarias	% letalidad por GRD	% letalidad <15 años	% letalidad de 15 a 64 años	% letalidad >64 años
11	673	Otros procedimientos de riñón y tracto urinario con ccm	Q	11	63.64%	---	50.00%	100.00%
11	674	Otros procedimientos de riñón y tracto urinario con cc	Q	9	22.22%	0.00%	20.00%	33.33%
11	675	Otros procedimientos de riñón y tracto urinario sin cc/ccm	Q	49	6.12%	0.00%	2.33%	50.00%
11	682	Insuficiencia renal con ccm	M	49	28.57%	75.00%	17.95%	66.67%
11	683	Insuficiencia renal con cc	M	88	26.14%	33.33%	24.62%	30.00%
11	684	Insuficiencia renal sin cc/ccm	M	754	2.52%	40.00%	1.15%	7.25%
11	685	Ingreso para diálisis renal	M	1229	0.00%	0.00%	0.00%	---
11	687	Neoplasias de riñón y tracto urinario con cc	M	2	0.00%	---	---	0.00%
11	688	Neoplasias de riñón y tracto urinario sin cc/ccm	M	3	0.00%	0.00%	---	---
11	689	Infecciones de riñón y tracto urinario con ccm	M	34	47.06%	0.00%	64.29%	58.33%
11	690	Infecciones de riñón y tracto urinario sin ccm	M	363	3.86%	0.00%	5.84%	15.38%
11	693	Cálculos urinarios sin litotripsia extracorpórea por onda de choque con ccm	M	1	0.00%	---	0.00%	---
11	694	Cálculos urinarios sin litotripsia extracorpórea por onda de choque sin ccm	M	38	0.00%	0.00%	0.00%	0.00%
11	696	Signos y síntomas del riñón y tracto urinario sin ccm	M	4	0.00%	0.00%	0.00%	0.00%
11	697	Estenosis uretral	M	10	0.00%	0.00%	0.00%	---
11	698	Otros diagnósticos del riñón y tracto urinario con ccm	M	64	42.19%	33.33%	38.64%	57.14%
11	699	Otros diagnósticos del riñón y tracto urinario con cc	M	79	18.99%	0.00%	12.50%	43.48%
11	700	Otros diagnósticos del riñón y tracto urinario sin cc/ccm	M	1272	2.83%	0.00%	2.50%	5.24%
12	708	Procedimientos mayores en pelvis masculina sin cc/ccm	Q	2	0.00%	0.00%	0.00%	---
12	710	Procedimientos en pene sin cc/ccm	Q	85	0.00%	0.00%	0.00%	---

CDM	GRD	Nombre	Tipo	Atenciones hospitalarias	% letalidad por GRD	% letalidad <15 años	% letalidad de 15 a 64 años	% letalidad >64 años
12	711	Procedimientos en testículos con CC/CCM	Q	2	0.00%	0.00%	---	---
12	712	Procedimientos en testículos sin CC/CCM	Q	208	0.00%	0.00%	0.00%	0.00%
12	714	Prostatectomía transuretral sin CC/CCM	Q	37	0.00%	---	0.00%	0.00%
12	718	Otros procedimientos en quirófano en aparato reproductor masculino excepto por neoplasia maligna sin CC/CCM	Q	13	0.00%	0.00%	0.00%	0.00%
12	722	Neoplasias malignas del aparato reproductor masculino con CCM	M	1	0.00%	---	---	0.00%
12	724	Neoplasias malignas del aparato reproductor masculino sin CC/CCM	M	6	0.00%	0.00%	0.00%	0.00%
12	726	Hipertrofia prostática benigna sin CCM	M	4	0.00%	---	0.00%	0.00%
12	727	Inflamación del aparato reproductor masculino con CCM	M	2	50.00%	---	100.00%	0.00%
12	728	Inflamación del aparato reproductor masculino sin CCM	M	47	2.13%	0.00%	7.69%	0.00%
12	730	Inflamación del aparato reproductor masculino sin CC/CCM	M	52	0.00%	0.00%	0.00%	---
13	738	Procedimientos en útero y anexos por neoplasia maligna de ovario o anexos sin CC/CCM	Q	8	0.00%	0.00%	0.00%	---
13	741	Procedimientos en útero y anexos por neoplasia maligna no ovárica ni de anexos sin CC/CCM	Q	22	0.00%	---	0.00%	---
13	742	Procedimientos en útero y anexos por neoplasia benigna con CC/CCM	Q	10	0.00%	---	0.00%	---
13	743	Procedimientos en útero y anexos por neoplasia benigna sin CC/CCM	Q	423	0.00%	0.00%	0.00%	0.00%
13	744	Dilatación y legrado, conización, interrupción tubárica incisional y laparoscópica con CC/CCM	Q	2	0.00%	---	0.00%	---
13	745	Dilatación y legrado, conización, interrupción tubárica incisional y laparoscópica sin CC/CCM	Q	133	0.00%	---	0.00%	---
13	747	Procedimientos en vagina, cérvix y vulva sin CC/CCM	Q	47	0.00%	0.00%	0.00%	0.00%
13	748	Procedimientos reconstructivos del aparato reproductor femenino	Q	4	0.00%	---	0.00%	0.00%
13	749	Otros procedimientos en quirófano del aparato reproductor femenino con CC/CCM	Q	6	0.00%	0.00%	0.00%	---
13	750	Otros procedimientos en quirófano del aparato reproductor femenino sin CC/CCM	Q	125	1.60%	0.00%	1.80%	0.00%
13	754	Neoplasias malignas del aparato reproductor femenino con CCM	M	4	25.00%	0.00%	33.33%	---

CDM	GRD	Nombre	Tipo	Atenciones hospitalarias	% letalidad por GRD	% letalidad <15 años	% letalidad de 15 a 64 años	% letalidad >64 años
13	755	Neoplasias malignas del aparato reproductor femenino con cc	M	2	0.00%	---	0.00%	---
13	756	Neoplasias malignas del aparato reproductor femenino sin cc/CCM	M	20	5.00%	---	5.26%	0.00%
13	758	Infecciones del aparato reproductor femenino con cc	M	7	0.00%	---	0.00%	---
13	759	Infecciones del aparato reproductor femenino sin cc/CCM	M	25	0.00%	0.00%	0.00%	0.00%
13	760	Trastornos menstruales y otros del aparato reproductor femenino con cc/CCM	M	15	0.00%	---	0.00%	---
13	761	Trastornos menstruales y otros del aparato reproductor femenino sin cc/CCM	M	368	0.00%	0.00%	0.00%	0.00%
14	765	Cesárea con cc/CCM	Q	826	0.85%	---	0.85%	---
14	766	Cesárea sin cc/CCM	Q	8420	0.00%	0.00%	0.00%	---
14	767	Parto vaginal con esterilización y/o dilatación y legrado	Q	314	0.00%	0.00%	0.00%	---
14	768	Parto vaginal con procedimientos en quirófano, excepto esterilización y/o dilatación y legrado	Q	30	3.33%	---	3.33%	---
14	769	Diagnóstico postparto y postaborto con procedimientos en quirófano	Q	326	0.61%	0.00%	0.62%	---
14	770	Aborto con dilatación y legrado, legrado por aspiración o histerotomía	Q	2575	0.00%	0.00%	0.00%	---
14	774	Parto vaginal con diagnóstico complicado	M	503	0.20%	0.00%	0.20%	---
14	775	Parto vaginal sin diagnóstico complicado	M	16986	0.00%	0.00%	0.00%	---
14	776	Diagnóstico postparto o postaborto sin procedimientos en quirófano	M	202	0.00%	0.00%	0.00%	---
14	777	Embarazo ectópico	M	13	0.00%	---	0.00%	---

CDM	GRD	Nombre	Tipo	Atenciones hospitalarias	% letalidad por GRD	% letalidad <15 años	% letalidad de 15 a 64 años	% letalidad >64 años
14	778	Amenaza de aborto	M	606	0.00%	0.00%	0.00%	---
14	779	Aborto sin dilatación y legrado	M	135	0.00%	0.00%	0.00%	---
14	780	Falso trabajo de parto	M	40	0.00%	---	0.00%	---
14	781	Otros diagnósticos de parto con complicaciones médicas	M	759	0.13%	0.00%	0.13%	---
14	782	Otros diagnósticos de parto sin complicaciones médicas	M	318	0.00%	0.00%	0.00%	---
15	789	Recién nacidos, muertos o trasladados a otra unidad de cuidados intensivos	M	191	0.00%	0.00%	---	---
15	790	Neonato con inmadurez extrema ó con síndrome de dificultad respiratoria	M	583	9.95%	9.95%	---	---
15	791	Prematurez con problemas mayores	M	305	18.03%	18.03%	---	---
15	792	Prematurez sin problemas mayores	M	287	1.39%	1.39%	---	---
15	793	Recién nacido a término con problemas mayores	M	1367	7.10%	7.10%	---	---
15	794	Neonato con otros problemas significativos	M	538	1.67%	1.67%	---	---
15	795	Recién nacido sano	M	215	0.00%	0.00%	---	---
16	800	Esplenectomía con cc	Q	1	0.00%	---	0.00%	---
16	801	Esplenectomía sin cc/ccm	Q	4	0.00%	0.00%	0.00%	---
16	804	Otros procedimientos en quirófano de la sangre y órganos hematopoyéticos sin cc/ccm	Q	4	0.00%	0.00%	0.00%	---
16	808	Diagnóstico hematológico/inmunológico mayor, excepto crisis de células falciformes y alteraciones de la coagulación con ccm	M	1	0.00%	---	0.00%	---
16	809	Diagnóstico hematológico/inmunológico mayor, excepto crisis de células falciformes y alteraciones de la coagulación con cc	M	3	0.00%	0.00%	---	0.00%
16	810	Diagnóstico hematológico/inmunológico mayor, excepto crisis de células falciformes y alteraciones de la coagulación sin cc/ccm	M	35	0.00%	0.00%	0.00%	---
16	811	Trastornos de los glóbulos rojos con ccm	M	4	0.00%	---	0.00%	0.00%

CDM	GRD	Nombre	Tipo	Atenciones hospitalarias	% letalidad por GRD	% letalidad <15 años	% letalidad de 15 a 64 años	% letalidad >64 años
16	812	Trastornos de los glóbulos rojos sin CCM	M	84	4.76%	0.00%	9.30%	0.00%
16	813	Trastornos de la coagulación	M	132	4.55%	2.70%	10.00%	100.00%
16	814	Trastornos del sistema reticuloendotelial e inmunológico con CCM	M	1	0.00%	0.00%	---	---
16	815	Trastornos del sistema reticuloendotelial e inmunológico con CC	M	1	0.00%	0.00%	---	---
16	816	Trastornos del sistema reticuloendotelial e inmunológico sin CC/CCM	M	8	0.00%	0.00%	---	---
17	822	Linfoma y leucemia con procedimientos mayores en quirófano sin CC/CCM	Q	1	0.00%	---	0.00%	---
17	823	Linfoma y leucemia no aguda con otros procedimientos en quirófano con CCM	Q	3	100.00%	100.00%	100.00%	---
17	824	Linfoma y leucemia no aguda con otros procedimientos en quirófano con CC	Q	1	0.00%	---	0.00%	---
17	825	Linfoma y leucemia no aguda con otros procedimientos en quirófano sin CC/CCM	Q	9	44.44%	16.67%	100.00%	---
17	828	Trastornos mieloproliferativos o neoplasias mal diferenciadas con procedimientos mayores en quirófano sin CC/CCM	Q	3	0.00%	0.00%	---	---
17	829	Trastornos mieloproliferativos o neoplasias mal diferenciadas con procedimientos mayores en quirófano con CC/CCM	Q	1	0.00%	---	---	0.00%
17	830	Trastornos mieloproliferativos o neoplasias mal diferenciadas con otros procedimientos en quirófano sin CC/CCM	Q	35	2.86%	0.00%	3.85%	0.00%
17	834	Leucemia aguda sin procedimientos mayores en quirófano con CCM	M	3	66.67%	66.67%	---	---
17	835	Leucemia aguda sin procedimientos mayores en quirófano con CC	M	3	0.00%	0.00%	---	---
17	836	Leucemia aguda sin procedimientos mayores en quirófano sin CC/CCM	M	27	3.70%	4.00%	0.00%	---

CDM	GRD	Nombre	Tipo	Atenciones hospitalarias	% letalidad por GRD	% letalidad <15 años	% letalidad de 15 a 64 años	% letalidad >64 años
17	840	Linfoma y leucemia no aguda con ccm	M	2	0.00%	0.00%	0.00%	---
17	841	Linfoma y leucemia no aguda con cc	M	2	0.00%	0.00%	0.00%	---
17	842	Linfoma y leucemia no aguda sin cc/ccm	M	19	0.00%	0.00%	0.00%	---
17	844	Otro trastorno mieloproliferativo o diagnóstico de neoplasia mal diferenciada con cc	M	1	0.00%	---	---	0.00%
17	845	Otro trastorno mieloproliferativo o diagnóstico de neoplasia mal diferenciada sin cc/ccm	M	14	0.00%	0.00%	0.00%	---
17	846	Quimioterapia sin leucemia aguda como diagnóstico secundario con ccm	M	4	0.00%	0.00%	---	---
17	847	Quimioterapia sin leucemia aguda como diagnóstico secundario con cc	M	6	0.00%	0.00%	0.00%	---
17	848	Quimioterapia sin leucemia aguda como diagnóstico secundario sin cc/ccm	M	2239	0.00%	0.00%	0.00%	---
18	863	Infecciones postoperatorias y postraumáticas sin ccm	M	32	0.00%	0.00%	0.00%	0.00%
18	864	Fiebre	M	2	0.00%	0.00%	---	---
18	865	Enfermedades virales con ccm	M	9	0.00%	0.00%	0.00%	---
18	866	Enfermedades virales sin ccm	M	15	0.00%	0.00%	0.00%	---
18	867	Otros diagnósticos de enfermedad infecciosa y parasitaria con ccm	M	2	0.00%	0.00%	---	---
18	868	Otros diagnósticos de enfermedad infecciosa y parasitaria con cc	M	2	0.00%	0.00%	0.00%	---
18	869	Otros diagnósticos de enfermedad infecciosa y parasitaria sin cc/ccm	M	9	0.00%	0.00%	0.00%	---
18	871	Septicemia o sepsis severa sin soporte de ventilación mecánica de más de 96 horas con ccm	M	37	62.16%	38.46%	63.64%	84.62%
18	872	Septicemia o sepsis severa sin soporte de ventilación mecánica de más de 96 horas sin ccm	M	67	32.84%	8.57%	65.22%	44.44%
19	880	Reacción aguda de adaptación y disfunción psicosocial	M	8	0.00%	0.00%	0.00%	0.00%
19	881	Neurosis depresiva	M	16	0.00%	0.00%	0.00%	---
19	882	Neurosis excepto depresiva	M	2	0.00%	0.00%	0.00%	---
19	883	Trastornos de la personalidad y del control de impulsos	M	1	0.00%	---	---	0.00%
19	884	Trastornos orgánicos y retraso mental	M	9	0.00%	0.00%	0.00%	0.00%
19	885	Psicosis	M	6	0.00%	---	0.00%	---

CDM	GRD	Nombre	Tipo	Atenciones hospitalarias	% letalidad por GRD	% letalidad <15 años	% letalidad de 15 a 64 años	% letalidad >64 años
19	886	Trastornos del comportamiento y desarrollo	M	6	0.00%	0.00%	0.00%	---
20	894	Abuso o dependencia de alcohol y drogas, alta voluntaria en contra de consejo médico	M	4	0.00%	---	0.00%	---
20	895	Abuso o dependencia de alcohol y drogas con terapia de rehabilitación	M	99	0.00%	---	0.00%	0.00%
20	896	Abuso o dependencia de alcohol y drogas sin terapia de rehabilitación con CCM	M	29	6.90%	---	7.14%	0.00%
20	897	Abuso o dependencia de alcohol y drogas sin terapia de rehabilitación sin CCM	M	2129	0.00%	0.00%	0.00%	0.00%
21	902	Desbridamiento de heridas por lesiones con cc	Q	2	0.00%	---	0.00%	---
21	903	Desbridamiento de heridas por lesiones sin cc/CCM	Q	34	0.00%	---	0.00%	0.00%
21	905	Injerto de piel por lesiones sin cc/CCM	Q	14	0.00%	0.00%	0.00%	---
21	906	Procedimientos en la mano por lesiones	Q	471	0.00%	0.00%	0.00%	0.00%
21	907	Otros procedimientos en quirófano por lesiones con CCM	Q	23	17.39%	---	13.64%	100.00%
21	908	Otros procedimientos en quirófano por lesiones con cc	Q	42	2.38%	0.00%	2.50%	---
21	909	Otros procedimientos en quirófano por lesiones sin cc/CCM	Q	377	0.53%	0.00%	0.57%	0.00%
21	913	Lesión traumática con CCM	M	96	21.88%	0.00%	22.47%	16.67%
21	914	Lesión traumática sin CCM	M	623	1.44%	0.00%	0.99%	12.90%
21	916	Reacciones alérgicas sin CCM	M	29	0.00%	0.00%	0.00%	---
21	917	Envenenamientos y efectos tóxicos de medicamentos con CCM	M	5	0.00%	0.00%	0.00%	---
21	918	Envenenamientos y efectos tóxicos de medicamentos sin CCM	M	248	0.40%	0.00%	1.20%	---
21	919	Complicaciones de tratamiento con CCM	M	1	0.00%	---	0.00%	---
21	921	Complicaciones de tratamiento sin cc/CCM	M	21	0.00%	0.00%	0.00%	0.00%

CDM	GRD	Nombre	Tipo	Atenciones hospitalarias	% letalidad por GRD	% letalidad <15 años	% letalidad de 15 a 64 años	% letalidad >64 años
21	922	Otros diagnósticos de lesiones, envenenamientos y efectos tóxicos con CCM	M	11	18.18%	10.00%	100.00%	---
21	923	Otros diagnósticos de lesiones, envenenamientos y efectos tóxicos sin CCM	M	32	0.00%	0.00%	0.00%	---
22	928	Quemadura de todo el espesor de la piel con injerto de piel ó lesión por inhalación con CC/CCM	Q	1	0.00%	---	0.00%	---
22	929	Quemadura de todo el espesor de la piel con injerto de piel ó lesión por inhalación sin CC/CCM	Q	1	0.00%	0.00%	---	---
22	934	Quemadura de todo el espesor de la piel sin injerto de piel ó lesión por inhalación	M	4	0.00%	---	0.00%	---
22	935	Quemaduras no extensas	M	499	4.41%	0.00%	7.49%	31.25%
23	948	Signos y síntomas sin CCM	M	2	0.00%	0.00%	0.00%	---
23	950	Vigilancia postoperatoria sin CC/CCM	M	33	0.00%	0.00%	0.00%	---
23	951	Otros factores que influyen en el estado de salud	M	160	0.63%	0.88%	0.00%	---
24	956	Reimplantación de miembro, procedimientos de cadera y fémur por traumatismo múltiple significativo	Q	1	0.00%	---	0.00%	---
24	958	Otros procedimientos en quirófano por traumatismo múltiple significativo con CC	Q	4	25.00%	---	25.00%	---
24	959	Otros procedimientos en quirófano por traumatismo múltiple significativo sin CC/CCM	Q	14	0.00%	---	0.00%	---
24	963	Otro traumatismo múltiple significativo con CCM	M	4	25.00%	---	25.00%	---
24	964	Otro traumatismo múltiple significativo con CC	M	7	0.00%	0.00%	0.00%	0.00%
24	965	Otro traumatismo múltiple significativo sin CC/CCM	M	40	7.50%	0.00%	7.69%	100.00%
25	969	VIH con procedimientos en quirófano extensos con CCM	Q	21	52.38%	---	52.38%	---
25	970	VIH con procedimientos en quirófano extensos sin CCM	Q	35	14.29%	---	14.29%	---
25	974	VIH con condiciones mayores relacionadas con CCM	M	21	61.90%	---	61.90%	---
25	975	VIH con condiciones mayores relacionadas con CC	M	1	0.00%	---	0.00%	---
25	977	VIH con o sin otras condiciones relacionadas	M	28	32.14%	---	32.00%	33.33%
AL	981	Procedimientos extensos en quirófano no relacionados al diagnóstico principal con CCM	Q	1830	73.72%	43.32%	71.71%	89.26%

CDM	GRD	Nombre	Tipo	Atenciones hospitalarias	% letalidad por GRD	% letalidad <15 años	% letalidad de 15 a 64 años	% letalidad >64 años
AL	982	Procedimientos extensos en quirófano no relacionados al diagnóstico principal con cc	Q	770	0.00%	0.00%	0.00%	0.00%
AL	983	Procedimientos extensos en quirófano no relacionados al diagnóstico principal sin cc/CCM	Q	6907	0.00%	0.00%	0.00%	0.00%
AL	984	Procedimientos de próstata en quirófano no relacionados al diagnóstico principal con CCM	Q	1	100.00%	---	100.00%	---
AL	987	Procedimientos no extensos en quirófano no relacionados al diagnóstico principal con CCM	Q	8	37.50%	0.00%	42.86%	---
AL	988	Procedimientos no extensos en quirófano no relacionados al diagnóstico principal con cc	Q	7	0.00%	0.00%	0.00%	---
AL	989	Procedimientos no extensos en quirófano no relacionados al diagnóstico principal sin cc/CCM	Q	148	0.00%	0.00%	0.00%	0.00%

Anexo C

Listado de Complicaciones y/o Comorbilidades Mayores ccm

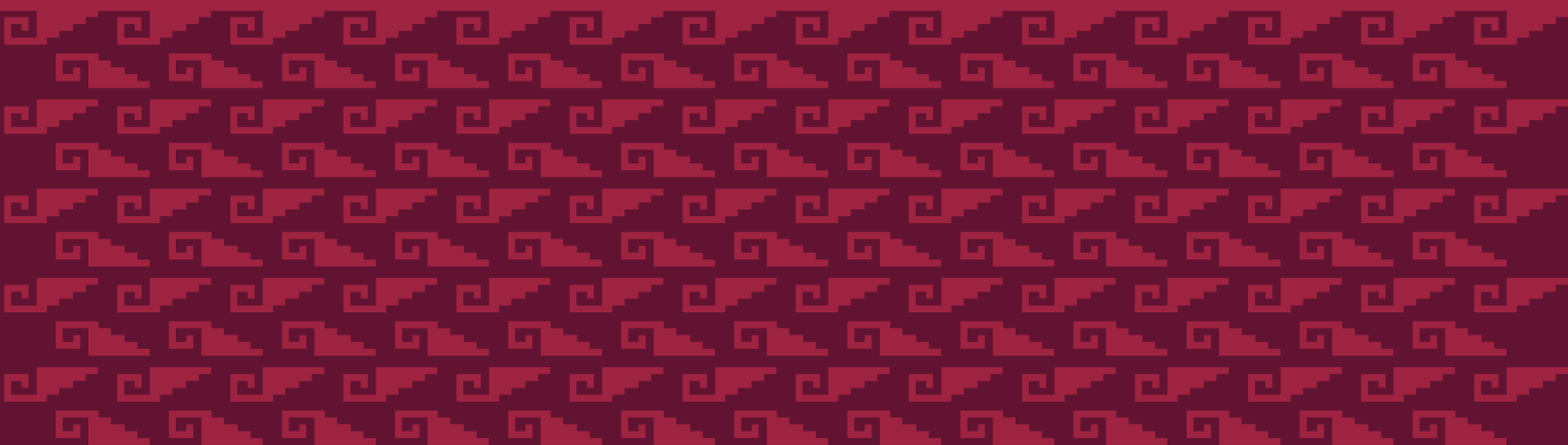

CIE-10	Descripción	CIE-10	Descripción
A064	Absceso amebiano del hígado	E140	Diabetes mellitus no especificada, con coma
A170	Meningitis tuberculosa	E141	Diabetes mellitus no especificada, con cetoacidosis
A199	Tuberculosis miliar, sin otra especificación	E41X	Marasmo nutricional
A35X	Otros tétanos	E42X	Kwashiorkor marasmático
A409	Septicemia estreptocócica, no especificada	E43X	Desnutrición proteicoenergética severa, no especificada
A410	Septicemia debida a Staphylococcus aureus	G009	Meningitis bacteriana, no especificada
A411	Septicemia debida a otro estafilococo especificado	G030	Meningitis apiógena
A415	Septicemia debida a otros organismos gramnegativos	G038	Meningitis debidas a otras causas especificadas
A418	Otras septicemias especificadas	G039	Meningitis, no especificada
A419	Septicemia, no especificada	G042	Meningoencefalitis y meningiomielitis bacterianas, no clasificadas en otra parte
B011	Encefalitis debida a varicela	G049	Encefalitis, mielitis y encefalomielitis, no especificadas
B200	Enfermedad por VIH, resultante en infección por micobacterias	G060	Absceso y granuloma intracraneal
B201	Enfermedad por VIH, resultante en otras infecciones bacterianas	G062	Absceso extradural y subdural, no especificado
B202	Enfermedad por VIH, resultante en enfermedad por citomegalovirus	G373	Mielitis transversa aguda en enfermedad desmielinizante del sistema nervioso central
B204	Enfermedad por VIH, resultante en candidiasis	G406	Ataques de gran mal, no especificados (con o sin pequeño mal)
B206	Enfermedad por VIH, resultante en neumonía por Pneumocystis carinii	G407	Pequeño mal, no especificado (sin ataque de gran mal)
B207	Enfermedad por VIH, resultante en infecciones múltiples	G410	Estado de gran mal epiléptico
B208	Enfermedad por VIH, resultante en otras enfermedades infecciosas o parasitarias	G411	Estado de pequeño mal epiléptico
B209	Enfermedad por VIH, resultante en enfermedad infecciosa o parasitaria no especificada	G825	Cuadriplejía, no especificada
B218	Enfermedad por VIH, resultante en otros tumores malignos	G92X	Encefalopatía tóxica
B230	Síndrome de infección aguda debida a VIH	G935	Compresión del encéfalo
B238	Enfermedad por VIH, resultante en otras afecciones especificadas	G936	Edema cerebral
B24X	Enfermedad por virus de la inmunodeficiencia humana (VIH), sin otra especificación	G951	Mielopatías vasculares
B371	Candidiasis pulmonar	I210	Infarto transmural agudo del miocardio de la pared anterior
B377	Septicemia debida a candida	I211	Infarto transmural agudo del miocardio de la pared inferior
B465	Mucormicosis, sin otra especificación	I212	Infarto agudo transmural del miocardio de otros sitios
B59X	Neumocistosis	I213	Infarto transmural agudo del miocardio, de sitio no especificado
D593	Síndrome hemolítico-urémico	I219	Infarto agudo del miocardio, sin otra especificación
D609	Aplasia adquirida, exclusiva de la serie roja, no especificada	I260	Embolia pulmonar con mención de corazón pulmonar agudo
D618	Otras anemias aplásicas especificadas	I269	Embolia pulmonar sin mención de corazón pulmonar agudo
D65X	Coagulación intravascular diseminada [síndrome de desfibrinación]	I460	Paro cardíaco con resucitación exitosa
D66X	Deficiencia hereditaria del factor VIII	I461	Muerte cardíaca súbita, así descrita
D67X	Deficiencia hereditaria del factor IX	I469	Paro cardíaco, no especificado
E050	Tirotoxicosis con bocio difuso	I601	Hemorragia subaracnoidea de arteria cerebral media
E100	Diabetes mellitus insulino dependiente, con coma	I602	Hemorragia subaracnoidea de arteria comunicante anterior
E101	Diabetes mellitus insulino dependiente, con cetoacidosis	I603	Hemorragia subaracnoidea de arteria comunicante posterior
E110	Diabetes mellitus no insulino dependiente, con coma	I604	Hemorragia subaracnoidea de arteria basilar
E111	Diabetes mellitus no insulino dependiente, con cetoacidosis	I606	Hemorragia subaracnoidea de otras arterias intracraneales
E121	Diabetes mellitus asociada con desnutrición, con cetoacidosis	I607	Hemorragia subaracnoidea de arteria intracraneal no especificada

CIE-10	Descripción	CIE-10	Descripción
I608	Otras hemorragias subaracnoideas	J860	Pitórax con fístula
I609	Hemorragia subaracnoidea, no especificada	J869	Pitórax sin fístula
I610	Hemorragia intracerebral en hemisferio, subcortical	J930	Neumotórax espontáneo a presión
I611	Hemorragia intracerebral en hemisferio, cortical	J931	Otros tipos de neumotórax espontáneo
I612	Hemorragia intracerebral en hemisferio, no especificada	K223	Perforación del esófago
I613	Hemorragia intraencefálica en tallo cerebral	K226	Síndrome de laceración y hemorragia gastroesofágicas
I614	Hemorragia intraencefálica en cerebelo	K250	Úlcera gástrica, aguda con hemorragia
I615	Hemorragia intraencefálica, intraventricular	K251	Úlcera gástrica, aguda con perforación
I616	Hemorragia intraencefálica de localizaciones múltiples	K252	Úlcera gástrica, aguda con hemorragia y perforación
I618	Otras hemorragias intraencefálicas	K254	Úlcera gástrica, crónica o no especificada, con hemorragia
I619	Hemorragia intraencefálica, no especificada	K255	Úlcera gástrica, crónica o no especificada, con perforación
I620	Hemorragia subdural (aguda) (no traumática)	K256	Úlcera gástrica, crónica o no especificada, con hemorragia y perforación
I630	Infarto cerebral debido a trombosis de arterias precerebrales	K260	Úlcera duodenal, aguda con hemorragia
I631	Infarto cerebral debido a embolia de arterias precerebrales	K262	Úlcera duodenal, aguda con hemorragia y perforación
I633	Infarto cerebral debido a trombosis de arterias cerebrales	K264	Úlcera duodenal, crónica o no especificada, con hemorragia
I634	Infarto cerebral debido a embolia de arterias cerebrales	K265	Úlcera duodenal, crónica o no especificada, con perforación
I636	Infarto cerebral debido a trombosis de venas cerebrales, no piógeno	K271	Úlcera péptica, de sitio no especificado, aguda con perforación
I638	Otros infartos cerebrales	K272	Úlcera péptica, de sitio no especificado, aguda con hemorragia y perforación
I639	Infarto cerebral, no especificado	K274	Úlcera péptica, de sitio no especificado, crónica o no especificada, con hemorragia
I718	Ruptura de aneurisma aórtico, sitio no especificado	K275	Úlcera péptica, de sitio no especificado, crónica o no especificada, con perforación
I81X	Trombosis de la vena porta	K276	Úlcera péptica, de sitio no especificado, crónica o no especificada, con hemorragia y perforación
I850	Várices esofágicas con hemorragia	K284	Úlcera gastroyeyunal, crónica o no especificada, con hemorragia
J100	Influenza con neumonía, debida a otro virus de la influenza identificado	K290	Gastritis aguda hemorrágica
J110	Influenza con neumonía, virus no identificado	K352	Apendicitis aguda con peritonitis generalizada
J128	Neumonía debida a otros virus	K353	Apendicitis aguda con peritonitis localizada
J129	Neumonía viral, no especificada	K401	Hernia inguinal bilateral, con gangrena
J150	Neumonía debida a Klebsiella pneumoniae	K404	Hernia inguinal unilateral o no especificada, con gangrena
J156	Neumonía debida a otras bacterias aeróbicas gramnegativa	K432	Hernia incisional sin obstrucción ni gangrena
J159	Neumonía bacteriana, no especificada	K451	Otras hernias de la cavidad abdominal especificadas, con gangrena
J173	Neumonía en enfermedades parasitarias	K461	Hernia abdominal no especificada, con gangrena
J180	Bronconeumonía, no especificada	K550	Trastorno vascular agudo de los intestinos
J181	Neumonía lobar, no especificada	K562	Vólvulo
J188	Otras neumonías, de microorganismo no especificado	K574	Enfermedad diverticular de ambos intestinos con perforación y absceso
J189	Neumonía, no especificada	K578	Enfermedad diverticular del intestino, parte no especificada, con perforación y absceso
J690	Neumonitis debida a aspiración de alimento o vómito	K631	Perforación del intestino (no traumática)
J81X	Edema pulmonar	K650	Peritonitis aguda
J850	Gangrena y necrosis del pulmón	K658	Otras peritonitis
J852	Absceso del pulmón sin neumonía	K659	Peritonitis, no especificada
J853	Absceso del mediastino	K661	Hemoperitoneo

CIE-10	Descripción
K720	Insuficiencia hepática aguda o subaguda
K750	Absceso del hígado
K767	Síndrome hepatorenal
K822	Perforación de la vesícula biliar
K831	Obstrucción del conducto biliar
K832	Perforación del conducto biliar
K850	Pancreatitis idiopática aguda
K851	Pancreatitis biliar aguda
K852	Pancreatitis aguda inducida por alcohol
K853	Pancreatitis aguda inducida por fármacos
K858	Otras pancreatitis agudas
K859	Pancreatitis aguda, no especificada
M311	Microangiopatía trombótica
N008	Síndrome nefrítico agudo, otras
N009	Síndrome nefrítico agudo con cambios morfológicos no especificados
N151	Absceso renal y perirrenal
N170	Insuficiencia renal aguda con necrosis tubular
N171	Insuficiencia renal aguda con necrosis cortical aguda
N172	Insuficiencia renal aguda con necrosis medular
O072	Falla de la inducción médica del aborto, complicado por embolia
O083	Choque consecutivo al aborto, al embarazo ectópico y al embarazo molar
O11X	Trastornos hipertensivos preexistentes, con proteinuria agregada
O141	Preeclampsia severa
O142	Síndrome HELLP
O150	Eclampsia en el embarazo
O151	Eclampsia durante el trabajo de parto
O159	Eclampsia, en período no especificado
O240	Diabetes mellitus preexistente insulino dependiente, en el embarazo
O241	Diabetes mellitus preexistente no insulino dependiente, en el embarazo
O242	Diabetes mellitus preexistente relacionada con desnutrición, en el embarazo
O243	Diabetes mellitus preexistente, sin otra especificación, en el embarazo
O244	Diabetes mellitus que se origina con el embarazo
O249	Diabetes mellitus no especificada, en el embarazo
O343	Atención materna por incompetencia del cuello uterino
O411	Infección de la bolsa amniótica o de las membranas
O441	Placenta previa con hemorragia
O450	Desprendimiento prematuro de la placenta con defecto de la coagulación
O458	Otros desprendimientos prematuros de la placenta
O459	Desprendimiento prematuro de la placenta, sin otra especificación

CIE-10	Descripción
O470	Falso trabajo de parto antes de las 37 semanas completas de gestación
O471	Falso trabajo de parto a las 37 y más semanas completas de gestación
O479	Falso trabajo de parto, sin otra especificación
O601	Trabajo de parto prematuro con parto prematuro
O602	Trabajo de parto prematuro con parto a término
O670	Hemorragia intraparto con defectos de la coagulación
O710	Ruptura del útero antes del inicio del trabajo de parto
O751	Choque durante o después del trabajo de parto y el parto
O753	Otras infecciones durante el trabajo de parto
O85X	Sepsis puerperal
O882	Embolia de coágulo sanguíneo, obstétrica
O904	Insuficiencia renal aguda postparto
P100	Hemorragia subdural debida a traumatismo del nacimiento
P101	Hemorragia cerebral debida a traumatismo del nacimiento
P103	Hemorragia subaracnoidea debida a traumatismo del nacimiento
P109	Hemorragia y laceración intracraneales no especificadas, debidas a traumatismo del nacimiento
P210	Asfixia del nacimiento, severa
P220	Síndrome de dificultad respiratoria del recién nacido
P228	Otras dificultades respiratorias del recién nacido
P229	Dificultad respiratoria del recién nacido, no especificada
P230	Neumonía congénita debida a agente viral
P231	Neumonía congénita debida a Chlamydia
P234	Neumonía congénita debida a Escherichia coli
P236	Neumonía congénita debida a otros agentes bacterianos
P238	Neumonía congénita debida a otros organismos
P239	Neumonía congénita, organismo no especificado
P240	Aspiración neonatal de meconio
P241	Aspiración neonatal de líquido amniótico y de moco
P251	Neumotórax originado en el período perinatal
P252	Neumomediastino originado en el período perinatal
P258	Otras afecciones relacionadas con el enfisema intersticial, originadas en el período perinatal
P260	Hemorragia traqueobronquial originada en el período perinatal
P261	Hemorragia pulmonar masiva originada en el período perinatal
P268	Otras hemorragias pulmonares originadas en el período perinatal
P269	Hemorragia pulmonar no especificada, originada en el período perinatal
P271	Displasia broncopulmonar originada en el período perinatal
P279	Enfermedad respiratoria crónica no especificada originada en el período perinatal
P285	Insuficiencia respiratoria del recién nacido
P351	Infección citomegalovírica congénita

CIE-10	Descripción	CIE-10	Descripción
P353	Hepatitis viral congénita	Q790	Hernia diafragmática congénita
P371	Toxoplasmosis congénita	Q791	Otras malformaciones congénitas del diafragma
P525	Hemorragia subaracnoidea (no traumática) del feto y del recién nacido	Q792	Exónfalos
P540	Hematemesis neonatal	Q793	Gastrosquisis
P543	Otras hemorragias gastrointestinales neonatales	Q795	Otras malformaciones congénitas de la pared abdominal
P569	Hidropesía fetal debida a otras enfermedades hemolíticas especificadas y a las no especificadas	R092	Paro respiratorio
P570	Kernicterus debido a incompatibilidad	R402	Coma, no especificado
P579	Kernicterus, no especificado	R570	Choque cardiogénico
P591	Síndrome de la bilis espesa	R571	Choque hipovolémico
P60X	Coagulación intravascular diseminada en el feto y el recién nacido	R572	Choque séptico
P610	Trombocitopenia neonatal transitoria	R578	Otras formas de choque
P615	Neutropenia neonatal transitoria	R579	Choque, no especificado
P740	Acidosis metabólica tardía del recién nacido	S062	Traumatismo cerebral difuso
P77X	Enterocolitis necrotizante del feto y del recién nacido	S064	Hemorragia epidural
P780	Perforación intestinal perinatal	S065	Hemorragia subdural traumática
P90X	Convulsiones del recién nacido	S066	Hemorragia subaracnoidea traumática
P911	Quistes periventriculares adquiridos del recién nacido	S068	Otros traumatismos intracraneales especificados
P912	Leucomalacia cerebral neonatal	S141	Otros traumatismos y traumatismos no especificados de la médula espinal cervical
P914	Depresión cerebral neonatal	S241	Otros traumatismos y los no especificados de la médula espinal torácica
P916	Encefalopatía hipoxico isquémica del recién nacido	S260	Traumatismo del corazón con hemopericardio
P918	Otras alteraciones cerebrales especificadas del recién nacido	S268	Otros traumatismos del corazón
Q000	Anencefalia	S269	Traumatismo del corazón, no especificado
Q043	Otras anomalías hipoplásicas del encéfalo	S271	Hemotórax traumático
Q200	Tronco arterioso común	S272	Hemoneumotórax traumático
Q201	Transposición de los grandes vasos en ventrículo derecho	S324	Fractura del acetábulo
Q203	Discordancia de la conexión ventriculoarterial	S327	Fracturas múltiples de la columna lumbar y de la pelvis
Q213	Tetralogía de Fallot	S341	Otro traumatismo de la médula espinal lumbar
Q225	Anomalía de Ebstein	S352	Traumatismo de la vena cava inferior
Q234	Síndrome de hipoplasia del corazón izquierdo	S353	Traumatismo de venas porta y esplénica
Q244	Estenosis subaórtica congénita	S354	Traumatismo de vasos sanguíneos renales
Q246	Bloqueo cardíaco congénito	S355	Traumatismo de vasos sanguíneos iliacos
Q255	Atresia de la arteria pulmonar	S720	Fractura del cuello de fémur
Q256	Estenosis de la arteria pulmonar	S721	Fractura pertrocanteriana
Q280	Malformación arteriovenosa de los vasos precerebrales	S722	Fractura subtrocanteriana
Q281	Otras malformaciones de los vasos precerebrales	S723	Fractura de la diáfisis del fémur
Q282	Malformación arteriovenosa de los vasos cerebrales	S728	Fracturas de otras partes del fémur
Q283	Otras malformaciones de los vasos cerebrales	S729	Fractura del fémur, parte no especificada
Q336	Hipoplasia y displasia pulmonar	S750	Traumatismo de la arteria femoral
Q391	Atresia del esófago con fístula traqueoesofágica	S751	Traumatismo de la vena femoral a nivel de la cadera y del muslo
		T023	Fracturas que afectan múltiples regiones de un miembro inferior
		T026	Fracturas que afectan múltiples regiones de miembro(s) superior(es) con miembro(s) inferior(es)
		T791	Embolia grasa (traumática)
		T795	Anuria traumática
		T817	Complicaciones vasculares consecutivas a procedimiento, no clasificadas en otra parte
		U071	COVID-19

Anexo D

Listado de Complicaciones y/o Comorbilidades cc

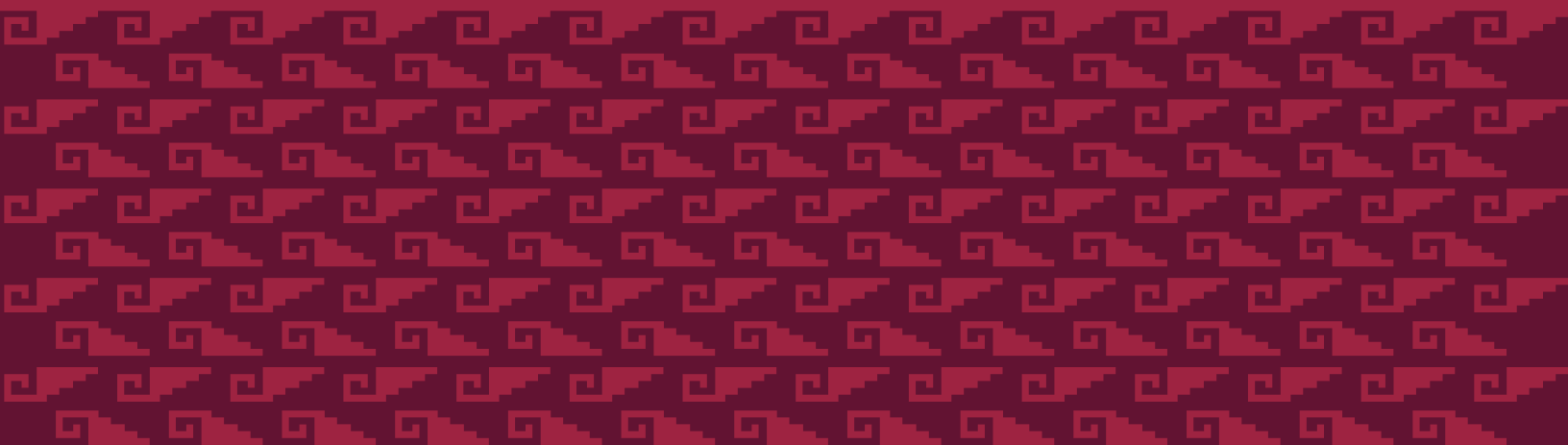

CIE-10	Descripción	CIE-10	Descripción
A010	Fiebre tifoidea	B378	Candidiasis de otros sitios
A020	Enteritis debida a Salmonella	B453	Criptococosis ósea
A040	Infección debida a Escherichia coli enteropatógena	B459	Criptococosis, no especificada
A047	Enterocolitis debida a Clostridium difficile	B479	Micetoma, no especificado
A052	Intoxicación alimentaria debida a Clostridium perfringens [Clostridium welchii]	B488	Otras micosis especificadas
A060	Disentería amebiana aguda	B589	Toxoplasmosis, no especificada
A071	Giardiasis [lambliasis]	B690	Cisticercosis del sistema nervioso central
A090	Otras gastroenteritis y colitis de origen infeccioso, no especificadas	B699	Cisticercosis, no especificada
A099	Gastroenteritis y colitis de origen no especificado	B779	Ascariasis, no especificada
A183	Tuberculosis de los intestinos, el peritoneo y los ganglios mesentéricos	C159	Tumor maligno del esófago, parte no especificada
A378	Tos ferina debida a otras especies de Bordetella	C162	Tumor maligno del cuerpo del estómago
A379	Tos ferina, no especificada	C169	Tumor maligno del estómago, parte no especificada
A38X	Escarlatina	C184	Tumor maligno del colon transverso
A394	Meningococemia, no especificada	C187	Tumor maligno del colon sigmoide
A398	Otras formas de enfermedad meningocócica	C188	Lesión de sitios contiguos del colon
A428	Otras formas de actinomicosis	C189	Tumor maligno del colon, parte no especificada
A500	Sífilis congénita precoz, sintomática	C19X	Tumor maligno de la unión rectosigmoidea
A502	Sífilis congénita precoz, sin otra especificación	C20X	Tumor maligno del recto
A503	Oculopatía sífilítica congénita tardía	C220	Carcinoma de células hepáticas
A523	Neurosífilis no especificada	C221	Carcinoma de vías biliares intrahepáticas
A527	Otras sífilis tardías sintomáticas	C222	Hepatoblastoma
A86X	Encefalitis viral, no especificada	C23X	Tumor maligno de la vesícula biliar
A872	Coriomeningitis linfocítica	C249	Tumor maligno de las vías biliares, parte no especificada
A878	Otras meningitis virales	C252	Tumor maligno de la cola del páncreas
A879	Meningitis viral, sin otra especificación	C257	Tumor maligno de otras partes especificadas del páncreas
A880	Fiebre exantemática enteroviral [exantema de Boston]	C259	Tumor maligno del páncreas, parte no especificada
B002	Gingivostomatitis y faringoamigdalitis herpética	C349	Tumor maligno de los bronquios o del pulmón, parte no especificada
B018	Varicela con otras complicaciones	C400	Tumor maligno del omóplato y de los huesos largos del miembro superior
B019	Varicela sin complicaciones	C409	Tumor maligno de los huesos y de los cartílagos articulares de los miembros, sin otra especificación
B028	Herpes zoster con otras complicaciones	C419	Tumor maligno del hueso y del cartilago articular, no especificado
B159	Hepatitis aguda tipo A, sin coma hepático	C450	Mesotelioma de la pleura
B169	Hepatitis aguda tipo B, sin agente delta y sin coma hepático	C476	Tumor maligno de los nervios periféricos del tronco, sin otra especificación
B171	Hepatitis aguda tipo C	C481	Tumor maligno de parte especificada del peritoneo
B179	Hepatitis viral aguda no especificada	C482	Tumor maligno del peritoneo, sin otra especificación
B180	Hepatitis viral tipo B crónica, con agente delta	C499	Tumor maligno del tejido conjuntivo y tejido blando, de sitio no especificado
B181	Hepatitis viral tipo B crónica, sin agente delta	C56X	Tumor maligno del ovario
B199	Hepatitis viral no especificada sin coma	C64X	Tumor maligno del riñón, excepto de la pelvis renal
B259	Enfermedad por virus citomegálico, no especificada	C709	Tumor maligno de las meninges, parte no especificada
B370	Estomatitis candidiásica	C710	Tumor maligno del cerebro, excepto lóbulos y ventrículos

CIE-10	Descripción	CIE-10	Descripción
C716	Tumor maligno del cerebelo	E441	Desnutrición proteicoalórica leve
C719	Tumor maligno del encéfalo, parte no especificada	E45X	Retardo del desarrollo debido a desnutrición proteicoalórica
C722	Tumor maligno del nervio olfatorio	E46X	Desnutrición proteicoalórica, no especificada
C750	Tumor maligno de la glándula paratiroides	E512	Encefalopatía de Wernicke
C772	Tumor maligno de los ganglios linfáticos intraabdominales	E662	Obesidad extrema con hipoventilación alveolar
C780	Tumor maligno secundario del pulmón	E708	Otros trastornos del metabolismo de los aminoácidos aromáticos
C785	Tumor maligno secundario del intestino grueso y del recto	E729	Trastorno del metabolismo de los aminoácidos, no especificado
C786	Tumor maligno secundario del peritoneo y del retroperitoneo	E802	Otras porfirias
C787	Tumor maligno secundario del hígado	E849	Fibrosis quística, sin otra especificación
C793	Tumor maligno secundario del encéfalo y de las meninges cerebrales	E870	Hiperosmolaridad e hipernatremia
C799	Tumor maligno secundario, sitio no especificado	E871	Hiposmolaridad e hiponatremia
C814	Linfoma de Hodgkin clásico rico en linfocitos	E872	Acidosis
C819	Enfermedad de Hodgkin, no especificada	E873	Alcalosis
C837	Tumor de Burkitt	E874	Trastornos mixtos del balance ácido-básico
C859	Linfoma no Hodgkin, no especificado	E888	Otros trastornos especificados del metabolismo
C900	Mieloma múltiple	E891	Hipoinsulinemia consecutiva a procedimientos
C910	Leucemia linfoblástica aguda	F03X	Demencia, no especificada
C917	Otras leucemias linfoides	F059	Delirio, no especificado
C920	Leucemia mieloide aguda	F109	Trastornos mentales y del comportamiento debidos al uso de alcohol, trastorno mental y del comportamiento, no especificado
C921	Leucemia mieloide crónica	F123	Trastornos mentales y del comportamiento debidos al uso de cannabinoides, estado de abstinencia
C924	Leucemia promielocítica aguda	F133	Trastornos mentales y del comportamiento debidos al uso de sedantes o hipnóticos, estado de abstinencia
C950	Leucemia aguda, células de tipo no especificado	F143	Trastornos mentales y del comportamiento debidos al uso de cocaína, estado de abstinencia
C959	Leucemia, no especificada	F153	Trastornos mentales y del comportamiento debidos al uso de otros estimulantes, incluida la cafeína, estado de abstinencia
C966	Histiocitosis de células de Langerhans unifocal	F173	Trastornos mentales y del comportamiento debidos al uso de tabaco, estado de abstinencia
D464	Anemia refractaria, sin otra especificación	F183	Trastornos mentales y del comportamiento debidos al uso de disolventes volátiles, estado de abstinencia
D469	Síndrome mielodisplásico, sin otra especificación	F193	Trastornos mentales y del comportamiento debidos al uso de múltiples drogas y al uso de otras sustancias psicoactivas, estado de abstinencia
D471	Enfermedad mieloproliferativa crónica	F200	Esquizofrenia paranoide
D474	Osteomielo fibrosis	F204	Depresión postesquizofrénica
D475	Leucemia eosinofílica crónica [síndrome hipereosinofílico]	F206	Esquizofrenia simple
D589	Anemia hemolítica hereditaria, sin otra especificación	F208	Otras esquizofrenias
D619	Anemia aplásica, sin otra especificación	F209	Esquizofrenia, no especificada
D62X	Anemia posthemorrágica aguda	F310	Trastorno afectivo bipolar, episodio hipomaniaco presente
D682	Deficiencia hereditaria de otros factores de la coagulación	F319	Trastorno afectivo bipolar, no especificado
D683	Trastorno hemorrágico debido a anticoagulantes circulantes	F500	Anorexia nerviosa
D686	Otra trombofilia	F729	Retraso mental grave, deterioro del comportamiento de grado no especificado
D688	Otros defectos especificados de la coagulación		
D689	Defecto de la coagulación, no especificado		
D690	Púrpura alérgica		
E249	Síndrome de Cushing, no especificado		
E270	Otra hiperactividad corticosuprarrenal		
E274	Otras insuficiencias corticosuprarrenales y las no especificadas		
E275	Hiperfunción de la médula suprarrenal		
E440	Desnutrición proteicoalórica moderada		

CIE-10	Descripción	CIE-10	Descripción
F739	Retraso mental profundo, deterioro del comportamiento de grado no especificado	G952	Compresión medular, no especificada
F840	Autismo en la niñez	G958	Otras enfermedades especificadas de la médula espinal
F841	Autismo atípico	G959	Enfermedad de la médula espinal, no especificada
G111	Ataxia cerebelosa de iniciación temprana	H309	Coriorretinitis, no especificada
G113	Ataxia cerebelosa con reparación defectuosa del ADN	H332	Desprendimiento seroso de la retina
G118	Otras ataxias hereditarias	H46X	Neuritis óptica
G119	Ataxia hereditaria, no especificada	H700	Mastoiditis aguda
G122	Enfermedades de las neuronas motoras	I090	Miocarditis reumática
G259	Trastorno extrapiramidal y del movimiento, no especificado	I120	Enfermedad renal hipertensiva con insuficiencia renal
G312	Degeneración del sistema nervioso debida al alcohol	I130	Enfermedad cardiorenal hipertensiva con insuficiencia cardíaca (congestiva)
G318	Otras enfermedades degenerativas especificadas del sistema nervioso	I240	Trombosis coronaria que no resulta en infarto del miocardio
G368	Otras desmielinizaciones agudas diseminadas especificadas	I248	Otras formas de enfermedad isquémica aguda del corazón
G369	Desmielinización diseminada aguda, sin otra especificación	I249	Enfermedad isquémica aguda del corazón, no especificada
G378	Otras enfermedades desmielinizantes del sistema nervioso central, especificadas	I253	Aneurisma cardíaco
G379	Enfermedad desmielinizante del sistema nervioso central, no especificada	I270	Hipertensión pulmonar primaria
G400	Epilepsia y síndromes epilépticos idiopáticos relacionados con localizaciones (focales)(parciales) y con ataques de inicio localizado	I301	Pericarditis infecciosa
G401	Epilepsia y síndromes epilépticos sintomáticos relacionados con localizaciones (focales)(parciales) y con ataques parciales simples	I308	Otras formas de pericarditis aguda
G402	Epilepsia y síndromes epilépticos sintomáticos relacionados con localizaciones (focales)(parciales) y con ataques parciales complejos	I309	Pericarditis aguda, no especificada
G403	Epilepsia y síndromes epilépticos idiopáticos generalizados	I313	Derrame pericárdico (no inflamatorio)
G404	Otras epilepsias y síndromes epilépticos generalizados	I319	Enfermedad del pericardio, no especificada
G408	Otras epilepsias	I38X	Endocarditis, válvula no especificada
G601	Enfermedad de Refsum	I420	Cardiomiopatía dilatada
G610	Síndrome de Guillain-Barré	I421	Cardiomiopatía hipertrófica obstructiva
G618	Otras polineuropatías inflamatorias	I422	Otras cardiomiopatías hipertróficas
G628	Otras polineuropatías especificadas	I424	Fibroelastosis endocárdica
G710	Distrofia muscular	I426	Cardiomiopatía alcohólica
G712	Miopatías congénitas	I428	Otras cardiomiopatías
G721	Miopatía alcohólica	I429	Cardiomiopatía, no especificada
G801	Parálisis cerebral espástica dipléjica	I440	Bloqueo auriculoventricular de primer grado
G811	Hemiplejía espástica	I442	Bloqueo auriculoventricular completo
G819	Hemiplejía, no especificada	I459	Trastorno de la conducción, no especificado
G821	Paraplejía espástica	I471	Taquicardia supraventricular
G822	Paraplejía, no especificada	I472	Taquicardia ventricular
G910	Hidrocefalo comunicante	I629	Hemorragia intracraneal (no traumática), no especificada
G911	Hidrocefalo obstructivo	I64X	Accidente vascular encefálico agudo, no especificado como hemorrágico o isquémico
G912	Hidrocefalo de presión normal	I674	Encefalopatía hipertensiva
G913	Hidrocefalo postraumático, sin otra especificación	I675	Enfermedad de Moyamoya
G918	Otros tipos de hidrocefalo	I677	Arteritis cerebral, no clasificada en otra parte
G931	Lesión cerebral anóxica, no clasificada en otra parte	I678	Otras enfermedades cerebrovasculares especificadas

CIE-10	Descripción	CIE-10	Descripción
I702	Aterosclerosis de las arterias de los miembros	K420	Hernia umbilical con obstrucción, sin gangrena
I749	Embolia y trombosis de arteria no especificada	K430	Hernia ventral con obstrucción, sin gangrena
I772	Ruptura arterial	K433	Hernia paraestomal con obstrucción, sin gangrena
I801	Flebitis y tromboflebitis de la vena femoral	K436	Otras hernias ventrales y las no especificadas con obstrucción, sin gangrena
I802	Flebitis y tromboflebitis de otros vasos profundos de los miembros inferiores	K440	Hernia diafragmática con obstrucción, sin gangrena
I823	Embolia y trombosis de vena renal	K450	Otras hernias de la cavidad abdominal especificadas, con obstrucción, sin gangrena
I828	Embolia y trombosis de otras venas especificadas	K460	Hernia abdominal no especificada, con obstrucción, sin gangrena
I829	Embolia y trombosis de vena no especificada	K508	Otros tipos de enfermedad de Crohn
I832	Venas varicosas de los miembros inferiores con úlcera e inflamación	K509	Enfermedad de Crohn, no especificada
I859	Várices esofágicas sin hemorragia	K520	Colitis y gastroenteritis debidas a radiación
J09X	Influenza debida a virus de la influenza A identificado	K521	Colitis y gastroenteritis tóxicas
J182	Neumonía hipostática, no especificada	K559	Trastorno vascular del intestino, no especificado
J36X	Absceso periamigdalino	K560	Íleo paralítico
J448	Otras enfermedades pulmonares obstructivas crónicas especificadas	K561	Invaginación
J450	Asma predominantemente alérgica	K563	Íleo por cálculo biliar
J451	Asma no alérgica	K564	Otras obstrucciones del intestino
J46X	Estado asmático	K565	Adherencias [bridas] intestinales con obstrucción
J677	Neumonitis de la ventilación debida al acondicionador y humidificador del aire	K566	Otras obstrucciones intestinales y las no especificadas
J80X	Síndrome de dificultad respiratoria del adulto	K567	Íleo, no especificado
J841	Otras enfermedades pulmonares intersticiales con fibrosis	K570	Enfermedad diverticular del intestino delgado con perforación y absceso
J848	Otras enfermedades pulmonares intersticiales especificadas	K572	Enfermedad diverticular del intestino grueso con perforación y absceso
J849	Enfermedad pulmonar intersticial, no especificada	K593	Megacolon, no clasificado en otra parte
J90X	Derrame pleural no clasificado en otra parte	K610	Absceso anal
J91X	Derrame pleural en afecciones clasificadas en otra parte	K611	Absceso rectal
J938	Otros neumotórax	K613	Absceso isquiorrectal
J939	Neumotórax, no especificado	K625	Hemorragia del ano y del recto
J942	Hemotórax	K630	Absceso del intestino
J954	Síndrome de Mendelson	K632	Fístula del intestino
J981	Colapso pulmonar	K671	Peritonitis gonocócica
K040	Pulpitis	K766	Hipertensión portal
K113	Absceso de glándula salival	K800	Cálculo de la vesícula biliar con colecistitis aguda
K122	Celulitis y absceso de boca	K801	Cálculo de la vesícula biliar con otra colecistitis
K273	Úlcera péptica, de sitio no especificado, aguda sin hemorragia ni perforación	K802	Cálculo de la vesícula biliar sin colecistitis
K311	Estenosis pilórica hipertrófica del adulto	K803	Cálculo de conducto biliar con colangitis
K315	Obstrucción del duodeno	K804	Cálculo de conducto biliar con colecistitis
K316	Fístula del estómago y del duodeno	K805	Cálculo de conducto biliar sin colangitis ni colecistitis
K400	Hernia inguinal bilateral con obstrucción, sin gangrena	K808	Otras colelitiasis
K403	Hernia inguinal unilateral o no especificada, con obstrucción, sin gangrena	K810	Colecistitis aguda
K413	Hernia femoral unilateral o no especificada, con obstrucción, sin gangrena	K820	Obstrucción de la vesícula biliar

CIE-10	Descripción	CIE-10	Descripción
K821	Hidropesía de la vesícula biliar	N178	Otras insuficiencias renales agudas
K823	Fístula de la vesícula biliar	N179	Insuficiencia renal aguda, no especificada
K830	Colangitis	N201	Cálculo del uréter
K833	Fístula del conducto biliar	N300	Cistitis aguda
K860	Pancreatitis crónica inducida por el alcohol	N321	Fístula vesicointestinal
K861	Otras pancreatitis crónicas	N322	Fístula de la vejiga, no clasificada en otra parte
K862	Quiste del páncreas	N360	Fístula de la uretra
K863	Seudoquiste del páncreas	N390	Infección de vías urinarias, sitio no especificado
K904	Malabsorción debida a intolerancia, no clasificada en otra parte	N44X	Torsión del testículo
K909	Malabsorción intestinal, no especificada	N450	Orquitis, epididimitis y orquiepididimitis con absceso
K914	Disfunción de colostomía o enterostomía	N700	Salpingitis y ooforitis aguda
K920	Hematemesis	N710	Enfermedad inflamatoria aguda del útero
K921	Melena	N751	Absceso de la glándula de Bartholin
K922	Hemorragia gastrointestinal, no especificada	N764	Absceso vulvar
L031	Celulitis de otras partes de los miembros	N820	Fístula vesicovaginal
L032	Celulitis de la cara	N822	Fístula de la vagina al intestino delgado
L033	Celulitis del tronco	N823	Fístula de la vagina al intestino grueso
L038	Celulitis de otros sitios	N835	Torsión de ovario, pedículo de ovario y trompa de Falopio
L039	Celulitis de sitio no especificado	O000	Embarazo abdominal
L050	Quiste pilonidal con absceso	O001	Embarazo tubárico
L109	Pénfigo, no especificado	O002	Embarazo ovárico
L511	Eritema multiforme flictenular	O008	Otros embarazos ectópicos
L512	Necrólisis epidérmica tóxica [Lyell]	O009	Embarazo ectópico, no especificado
L519	Eritema multiforme, no especificado	O030	Aborto espontáneo incompleto, complicado con infección genital y pelviana
L530	Eritema tóxico	O033	Aborto espontáneo incompleto, con otras complicaciones especificadas y las no especificadas
L97X	Úlcera de miembro inferior, no clasificada en otra parte	O035	Aborto espontáneo completo o no especificado, complicado con infección genital y pelviana
M009	Artritis piógena, no especificada	O038	Aborto espontáneo completo o no especificado, con otras complicaciones especificadas y las no especificadas
M303	Síndrome mucocutáneo linfonodular [Kawasaki]	O060	Aborto no especificado incompleto, complicado con infección genital y pelviana
M331	Otras dermatomiositis	O063	Aborto no especificado incompleto, con otras complicaciones especificadas y las no especificadas
M354	Fascitis difusa (eosinofílica)	O065	Aborto no especificado completo o no especificado, complicado con infección genital y pelviana
M462	Osteomielitis de vértebra	O073	Falla de la inducción médica del aborto, con otras complicaciones y las no especificadas
M500	Trastorno de disco cervical con mielopatía	O080	Infección genital y pelviana consecutiva al aborto, al embarazo ectópico y al embarazo molar
M510	Trastornos de discos intervertebrales lumbares y otros, con mielopatía	O081	Hemorragia excesiva o tardía consecutiva al aborto, al embarazo ectópico y al embarazo molar
M600	Miositis infecciosa	O089	Complicación no especificada consecutiva al aborto, al embarazo ectópico y al embarazo molar
M868	Otras osteomielitis	O100	Hipertensión esencial preexistente que complica el embarazo, el parto y el puerperio
M869	Osteomielitis, no especificada		
N030	Síndrome nefrítico crónico, anomalía glomerular mínima		
N039	Síndrome nefrítico crónico, no especificada		
N040	Síndrome nefrítico, anomalía glomerular mínima		
N049	Síndrome nefrítico con cambios morfológicos no especificados		
N130	Hidronefrosis con obstrucción de la unión urétero-pélvica		
N132	Hidronefrosis con obstrucción por cálculos del riñón y del uréter		
N133	Otras hidronefrosis y las no especificadas		

CIE-10	Descripción	CIE-10	Descripción
O109	Hipertensión preexistente no especificada, que complica el embarazo, el parto y el puerperio	O720	Hemorragia del tercer período del parto
O121	Proteinuria gestacional	O721	Otras hemorragias postparto inmediatas
O140	Preeclampsia moderada	O722	Hemorragia postparto secundaria o tardía
O149	Preeclampsia, no especificada	O723	Defecto de la coagulación postparto
O16X	Hipertensión materna, no especificada	O842	Parto múltiple, todos por cesárea
O200	Amenaza de aborto	O861	Otras infecciones genitales consecutivas al parto
O209	Hemorragia precoz del embarazo, sin otra especificación	O862	Infección de las vías urinarias consecutiva al parto
O222	Tromboflebitis superficial en el embarazo	O863	Otras infecciones de las vías genitourinarias consecutivas al parto
O224	Hemorroides en el embarazo	O868	Otras infecciones puerperales especificadas
O225	Trombosis venosa cerebral en el embarazo	O878	Otras complicaciones venosas en el puerperio
O230	Infección del riñón en el embarazo	O980	Tuberculosis que complica el embarazo, el parto y el puerperio
O231	Infección de la vejiga urinaria en el embarazo	O981	Sífilis que complica el embarazo, el parto y el puerperio
O233	Infección de otras partes de las vías urinarias en el embarazo	O983	Otras infecciones con un modo de transmisión predominantemente sexual que complican el embarazo, parto y puerperio
O234	Infección no especificada de las vías urinarias en el embarazo	O984	Hepatitis viral que complica el embarazo, el parto y el puerperio
O235	Infección genital en el embarazo	O985	Otras enfermedades virales que complican el embarazo, el parto y el puerperio
O239	Otras Infecciones y las no especificadas de las vías genitourinarias en el embarazo	O988	Otras enfermedades infecciosas y parasitarias maternas que complican el embarazo, el parto y el puerperio
O266	Trastornos del hígado en el embarazo, el parto y el puerperio	O989	Enfermedad infecciosa y parasitaria materna no especificada que complica el embarazo, el parto y el puerperio
O300	Embarazo doble	O994	Enfermedades del sistema circulatorio que complican el embarazo, el parto y el puerperio
O308	Otros embarazos múltiples	P102	Hemorragia intraventricular debida a traumatismo del nacimiento
O318	Otras complicaciones específicas del embarazo múltiple	P280	Atelectasia primaria del recién nacido
O364	Atención materna por muerte intrauterina	P281	Otras atelectasias del recién nacido y las no especificadas
O365	Atención materna por déficit del crecimiento fetal	P283	Apnea primaria del sueño del recién nacido
O40X	Polihidramnios	P284	Otras apneas del recién nacido
O410	Oligohidramnios	P350	Síndrome de rubéola congénita
O418	Otros trastornos especificados del líquido amniótico y de las membranas	P369	Sepsis bacteriana del recién nacido, no especificada
O440	Placenta previa con especificación de que no hubo hemorragia	P38X	Onfalitis del recién nacido con o sin hemorragia leve
O600	Trabajo de parto prematuro sin parto	P390	Mastitis infecciosa neonatal
O603	Parto prematuro sin trabajo de parto espontáneo	P393	Infección neonatal de las vías urinarias
O639	Trabajo de parto prolongado, no especificado	P398	Otras infecciones especificadas propias del período perinatal
O688	Trabajo de parto y parto complicados por otras evidencias de sufrimiento fetal	P520	Hemorragia intraventricular (no traumática) grado 1, del feto y del recién nacido
O689	Trabajo de parto y parto complicados por sufrimiento fetal, sin otra especificación	P521	Hemorragia intraventricular (no traumática) grado 2, del feto y del recién nacido
O702	Desgarro perineal de tercer grado durante el parto	P523	Hemorragia intraventricular (no traumática) del feto y del recién nacido, sin otra especificación
O703	Desgarro perineal de cuarto grado durante el parto	P53X	Enfermedad hemorrágica del feto y del recién nacido
O712	Inversión del útero, postparto	P612	Anemia de la prematuridad
O713	Desgarro obstétrico del cuello uterino	P613	Anemia congénita debida a pérdida de sangre fetal
O714	Desgarro vaginal obstétrico alto, sólo	P614	Otras anemias congénitas, no clasificadas en otra parte
O715	Otros traumatismos obstétricos de los órganos pelvianos	P616	Otros trastornos neonatales transitorios de la coagulación
O716	Traumatismo obstétrico de los ligamentos y articulaciones de la pelvis	P702	Diabetes mellitus neonatal
O717	Hematoma obstétrico de la pelvis	P710	Hipocalcemia del recién nacido debida a la leche de vaca

CIE-10	Descripción	CIE-10	Descripción
P711	Otra hipocalcemia neonatal	Q600	Agenesia renal, unilateral
P714	Hipoparatiroidismo neonatal transitorio	Q602	Agenesia renal, sin otra especificación
P718	Otros trastornos neonatales transitorios del metabolismo del calcio y del magnesio	Q603	Hipoplasia renal, unilateral
P719	Trastorno neonatal transitorio no especificado del metabolismo del calcio y del magnesio	Q612	Riñón poliquistico, tipo adulto
P749	Trastorno metabólico transitorio del recién nacido, no especificado	Q619	Enfermedad quística del riñón, no especificada
P761	Íleo transitorio del recién nacido	Q621	Atresia y estenosis del uréter
P833	Otros edemas y los no especificados, propios del feto y del recién nacido	Q623	Otros defectos obstructivos de la pelvis renal y del uréter
P917	Hidrocefalo adquirido del recién nacido	Q643	Otras atresias y estenosis de la uretra y del cuello de la vejiga
P961	Síntomas neonatales de abstinencia por drogadicción materna	Q780	Osteogénesis imperfecta
Q019	Encefalocele, no especificado	Q851	Esclerosis tuberosa
Q040	Malformaciones congénitas del cuerpo caloso	Q860	Síndrome fetal (dismórfico) debido al alcohol
Q042	Holoprosencefalia	Q868	Otros síndromes de malformaciones congénitas debidos a causas exógenas conocidas
Q046	Quistes cerebrales congénitos	Q870	Síndromes de malformaciones congénitas que afectan principalmente la apariencia facial
Q048	Otras malformaciones congénitas del encéfalo, especificadas	Q871	Síndromes de malformaciones congénitas asociadas principalmente con estatura baja
Q210	Defecto del tabique ventricular	Q872	Síndromes de malformaciones congénitas que afectan principalmente los miembros
Q211	Defecto del tabique auricular	Q874	Síndrome de Marfan
Q212	Defecto del tabique auriculoventricular	Q890	Malformaciones congénitas del bazo
Q230	Estenosis congénita de la válvula aórtica	Q897	Malformaciones congénitas múltiples, no clasificadas en otra parte
Q250	Conducto arterioso permeable	R02X	Gangrena, no clasificada en otra parte
Q315	Laringomalacia congénita	R048	Hemorragia de otros sitios de las vías respiratorias
Q319	Malformación congénita de la laringe, no especificada	R17X	Ictericia no especificada
Q320	Traqueomalacia congénita	R18X	Ascitis
Q390	Atresia del esófago sin mención de fístula	R470	Disfasia y afasia
Q410	Ausencia, atresia y estenosis congénita del duodeno	R560	Convulsiones febriles
Q411	Ausencia, atresia y estenosis congénita del yeyuno	R579	Choque, no especificado
Q419	Ausencia, atresia y estenosis congénita del intestino delgado, parte no especificada	R64X	Caquexia
Q420	Ausencia, atresia y estenosis congénita del recto, con fístula	S020	Fractura de la bóveda del cráneo
Q421	Ausencia, atresia y estenosis congénita del recto, sin fístula	S021	Fractura de la base del cráneo
Q422	Ausencia, atresia y estenosis congénita del ano, con fístula	S023	Fractura del suelo de la órbita
Q423	Ausencia, atresia y estenosis congénita del ano, sin fístula	S024	Fractura del malar y del hueso maxilar superior
Q429	Ausencia, atresia y estenosis congénita del intestino grueso, parte no especificada	S026	Fractura del maxilar inferior
Q431	Enfermedad de Hirschsprung	S027	Fracturas múltiples que comprometen el cráneo y los huesos de la cara
Q433	Malformaciones congénitas de la fijación del intestino	S028	Fractura de otros huesos del cráneo y de la cara
Q438	Otras malformaciones congénitas del intestino, especificadas	S029	Fractura del cráneo y de los huesos de la cara, parte no especificada
Q439	Malformación congénita del intestino, no especificada	S045	Traumatismo del nervio facial [VII par]
Q441	Otras malformaciones congénitas de la vesícula biliar	S047	Traumatismo del nervio espinal [XI par]
Q444	Quiste del colédoco	S049	Traumatismo de nervios craneales, no especificado
Q451	Páncreas anular	S052	Laceración y ruptura ocular con prolapso o pérdida del tejido intraocular
Q452	Quiste congénito del páncreas	S054	Herida penetrante de la órbita con o sin cuerpo extraño

CIE-10	Descripción	CIE-10	Descripción
S071	Traumatismo por aplastamiento del cráneo	S362	Traumatismo del páncreas
S092	Ruptura traumática del tímpano del oído	S363	Traumatismo del estómago
S111	Herida que compromete la glándula tiroides	S364	Traumatismo del intestino delgado
S121	Fractura de la segunda vértebra cervical	S365	Traumatismo del colon
S122	Fractura de otras vértebras cervicales especificadas	S366	Traumatismo del recto
S129	Fractura del cuello, parte no especificada	S367	Traumatismo de múltiples órganos intraabdominales
S132	Luxaciones de otras partes y de las no especificadas del cuello	S368	Traumatismo de otros órganos intraabdominales
S133	Luxaciones múltiples del cuello	S369	Traumatismo de órgano intraabdominal no especificado
S150	Traumatismo de la arteria carótida	S370	Traumatismo del riñón
S152	Traumatismo de la vena yugular externa	S372	Traumatismo de la vejiga
S153	Traumatismo de la vena yugular interna	S376	Traumatismo del útero
S157	Traumatismo de múltiples vasos sanguíneos a nivel del cuello	S378	Traumatismo de otros órganos pélvicos
S211	Herida de la pared anterior del tórax	S379	Traumatismo de órgano pélvico no especificado
S217	Herida múltiple de la pared torácica	S396	Traumatismo de órgano(s) intraabdominal(es) con órgano(s) pélvico(s)
S218	Herida de otras partes del tórax	S422	Fractura de la epífisis superior del húmero
S219	Herida del tórax, parte no especificada	S424	Fractura de la epífisis inferior del húmero
S220	Fractura de vértebra torácica	S459	Traumatismo de vaso sanguíneo no especificado a nivel del hombro y del brazo
S221	Fracturas múltiples de columna torácica	S489	Amputación traumática del hombro y del brazo, nivel no especificado
S222	Fractura del esternón	S522	Fractura de la diáfisis del cúbito
S223	Fractura de costilla	S523	Fractura de la diáfisis del radio
S224	Fracturas múltiples de costillas	S524	Fractura de la diáfisis del cúbito y del radio
S229	Fractura del tórax óseo, parte no especificada	S525	Fractura de la epífisis inferior del radio
S259	Traumatismo de vasos sanguíneos no especificados del tórax	S526	Fractura de la epífisis inferior del cúbito y del radio
S260	Traumatismo del corazón con hemopericardio	S550	Traumatismo de la arteria cubital a nivel del antebrazo
S268	Otros traumatismos del corazón	S551	Traumatismo de la arteria radial a nivel del antebrazo
S269	Traumatismo del corazón, no especificado	S559	Traumatismo de vaso sanguíneo no especificado a nivel del antebrazo
S270	Neumotórax traumático	S589	Amputación traumática del antebrazo, nivel no especificado
S273	Otros traumatismos del pulmón	S650	Traumatismo de la arteria cubital a nivel de la muñeca y de la mano
S276	Traumatismo de la pleura	S651	Traumatismo de la arteria radial a nivel de la muñeca y de la mano
S278	Traumatismo de otros órganos intratorácicos, especificados	S652	Traumatismo del arco palmar superficial
S279	Traumatismo de órgano intratorácico, no especificado	S683	Amputación traumática combinada (de parte) de dedo(s) con otras partes de la muñeca y de la mano
S281	Amputación traumática de parte del tórax	S684	Amputación traumática de la mano a nivel de la muñeca
S320	Fractura de vértebra lumbar	S689	Amputación traumática de la muñeca y de la mano, nivel no especificado
S321	Fractura del sacro	S724	Fractura de la epífisis inferior del fémur
S322	Fractura del cóccix	S730	Luxación de la cadera
S323	Fractura del hueso iliaco	S789	Amputación traumática de cadera y muslo, nivel no especificado
S325	Fractura del pubis	S820	Fractura de la rótula
S328	Fractura de otras partes y de las no especificadas de la columna lumbar y de la pelvis	S821	Fractura de la epífisis superior de la tibia
S357	Traumatismo de múltiples vasos sanguíneos a nivel del abdomen, de la región lumbosacra y de la pelvis	S822	Fractura de la diáfisis de la tibia
S359	Traumatismo de vasos sanguíneos no especificados a nivel del abdomen, de la región lumbosacra y de la pelvis	S823	Fractura de la epífisis inferior de la tibia
S360	Traumatismo del bazo		
S361	Traumatismo del hígado y de la vesícula biliar		

CIE-10	Descripción	CIE-10	Descripción
S824	Fractura del peroné solamente	T322	Corrosiones que afectan del 20 al 29% de la superficie del cuerpo con solo 0 - 9% de corrosiones de tercer grado
S852	Traumatismo de la arteria peronea	T323	Corrosiones que afectan del 30 al 39% de la superficie del cuerpo con solo 0 - 9% de corrosiones de tercer grado
S857	Traumatismo de vasos sanguíneos múltiples a nivel de la pierna	T341	Congelamiento con necrosis tisular del cuello
S859	Traumatismo de vaso sanguíneo no especificado a nivel de la pierna	T71X	Asfixia
S880	Amputación traumática a nivel de la rodilla	T741	Abuso físico
S889	Amputación traumática de la pierna, nivel no especificado	T742	Abuso sexual
S958	Traumatismo de otros vasos sanguíneos a nivel del pie y del tobillo	T749	Síndrome del maltrato, no especificado
S984	Amputación del pie, nivel no especificado	T751	Ahogamiento y sumersión no mortal
T08X	Fractura de la columna vertebral, nivel no especificado	T782	Choque anafiláctico, no especificado
T116	Amputación traumática de miembro superior, nivel no especificado	T793	Infección postraumática de herida, no clasificada en otra parte
T134	Traumatismo de vasos sanguíneos no especificados de miembro inferior, nivel no especificado	T797	Enfisema subcutáneo traumático
T136	Amputación traumática de miembro inferior, nivel no especificado	T810	Hemorragia y hematoma que complican un procedimiento, no clasificados en otra parte
T145	Traumatismo de vaso(s) sanguíneo(s) de región no especificada del cuerpo	T811	Choque durante o resultante de un procedimiento, no clasificado en otra parte
T174	Cuerpo extraño en la tráquea	T814	Infección consecutiva a procedimiento, no clasificada en otra parte
T203	Quemadura de la cabeza y del cuello, de tercer grado	T815	Cuerpo extraño dejado accidentalmente en cavidad corporal o en herida operatoria consecutiva a procedimiento
T213	Quemadura del tronco, de tercer grado	T816	Reacción aguda a sustancia extraña dejada accidentalmente durante un procedimiento
T223	Quemadura del hombro y miembro superior, de tercer grado, excepto de la muñeca y de la mano	T839	Complicación no especificada de dispositivo protésico, implante e injerto genitourinario
T233	Quemadura de la muñeca y de la mano, de tercer grado	T840	Complicación mecánica de prótesis articular interna
T243	Quemadura de la cadera y miembro inferior, de tercer grado, excepto tobillo y pie	T841	Complicación mecánica de dispositivo de fijación interna de huesos de un miembro
T247	Corrosión de la cadera y miembro inferior, de tercer grado, excepto tobillo y pie	T842	Complicación mecánica de dispositivo de fijación interna de otros huesos
T271	Quemadura que afecta la laringe y la tráquea con el pulmón	T843	Complicación mecánica de otros dispositivos óseos, implantes e injertos
T273	Quemadura de las vías respiratorias, parte no especificada	T844	Complicación mecánica de otros dispositivos protésicos, implantes e injertos ortopédicos internos
T281	Quemadura del esófago	T845	Infección y reacción inflamatoria debidas a prótesis articular interna
T286	Corrosión del esófago	T846	Infección y reacción inflamatoria debidas a dispositivo de fijación interna [cualquier sitio]
T293	Quemaduras múltiples, con mención al menos de una quemadura de tercer grado	T847	Infección y reacción inflamatoria debidas a otros dispositivos protésicos, implantes e injertos ortopédicos internos
T303	Quemadura de tercer grado, región del cuerpo no especificada	T848	Otras complicaciones de dispositivos protésicos, implantes e injertos ortopédicos internos
T307	Corrosión de tercer grado, región del cuerpo no especificada	T849	Complicaciones no especificadas de dispositivos protésicos, implantes e injertos ortopédicos internos
T311	Quemaduras que afectan del 10 al 19% de la superficie del cuerpo con solo 0 - 9% de quemaduras de tercer grado	T854	Complicación mecánica de prótesis e implante de mama
T312	Quemaduras que afectan del 20 al 29% de la superficie del cuerpo con solo 0 - 9% de quemaduras de tercer grado	T855	Complicación mecánica de dispositivo protésico, implante e injerto gastrointestinal
T313	Quemaduras que afectan del 30 al 39% de la superficie del cuerpo con solo 0 - 9% de quemaduras de tercer grado	T857	Infección y reacción inflamatoria debidas a otros dispositivos protésicos, implantes e injertos internos
T314	Quemaduras que afectan del 40 al 49% de la superficie del cuerpo con solo 0 - 9% de quemaduras de tercer grado	T859	Complicación no especificada de dispositivo protésico, implante e injerto interno
T316	Quemaduras que afectan del 60 al 69% de la superficie del cuerpo con solo 0 - 9% de quemaduras de tercer grado	T868	Falla y rechazo de otros órganos y tejidos trasplantados
T317	Quemaduras que afectan del 70 al 79% de la superficie del cuerpo con solo 0 - 9% de quemaduras de tercer grado	T869	Falla y rechazo de trasplante de órgano y tejido no especificado
T318	Quemaduras que afectan del 80 al 89% de la superficie del cuerpo con solo 0 - 9% de quemaduras de tercer grado	T872	Complicaciones de otras partes del cuerpo reinsertadas
		T874	Infección de muñón de amputación
		T883	Hipertermia maligna debida a la anestesia

Anexo E

Índice del case-mix 2020

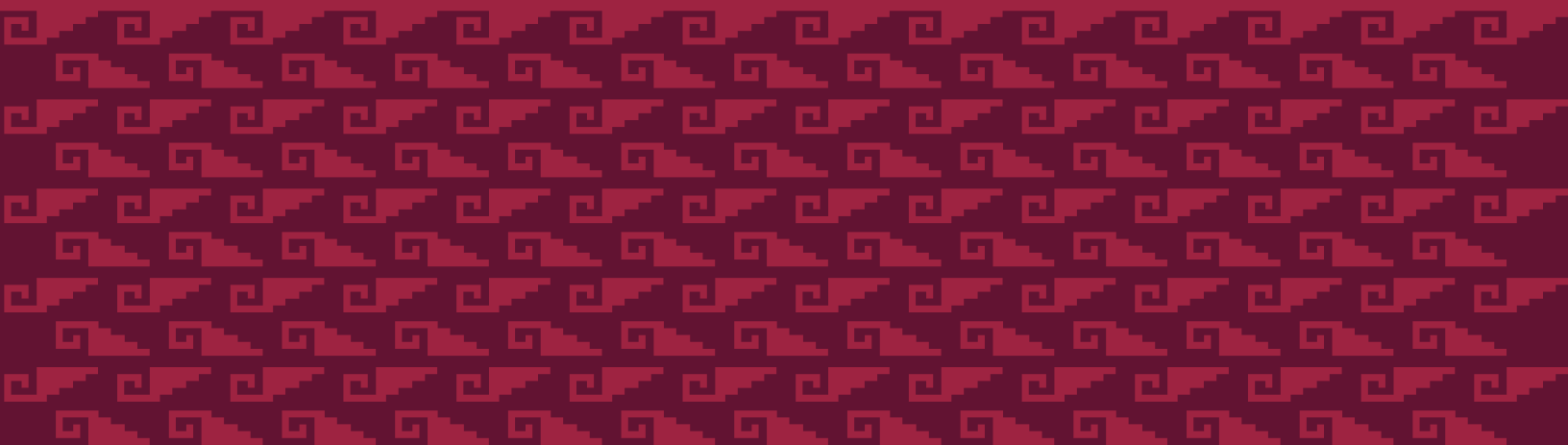

Alcaldía	Hospital	SS CDMX	Indice Case Mix
			1.002669521
Venustiano Carranza	Hospital General Balbuena	HG	1.9510659
Cuauhtémoc	Hospital General Dr. Gregorio Salas Flores	HG	1.5676424
Gustavo A. Madero	Hospital General Villa	HG	1.5217948
Álvaro Obregón	Hospital General Dr. Enrique Cabrera	HG	1.3815548
Iztapalapa	Hospital de Especialidades de la CDMX Dr. Belisario Domínguez	HE	1.3477202
Gustavo A. Madero	Hospital General Ticomán	HG	1.1236962
Tláhuac	Hospital General Tláhuac	HG	1.0914467
Tlalpan	Hospital General Ajusco Medio	HG	1.0226602
Milpa Alta	Hospital General Milpa Alta	HG	0.9518068
Benito Juárez	Hospital General Xoco	HG	0.9170168
Miguel Hidalgo	Hospital General Dr. Rubén Leñero	HG	0.8510405
Iztapalapa	Hospital General Iztapalapa	HG	0.7994277
Xochimilco	Clínica Hospital de Especialidades Toxicológicas Xochimilco	CHET	0.7824762
Venustiano Carranza	Clínica Hospital de Especialidades Toxicológicas Venustiano Carranza	CHET	0.7765711
Iztapalapa	Clínica Hospital Emiliano Zapata	CH	0.7172572
Xochimilco	Hospital Materno Infantil Xochimilco	HMI	0.9013804
Venustiano Carranza	Hospital Materno Infantil Inguarán	HMI	0.6954021
Gustavo A. Madero	Hospital Materno Infantil Cuauhtémoc	HMI	0.6355482
Magdalena Contreras	Hospital Materno Infantil Magdalena Contreras	HMI	0.605718
Tláhuac	Hospital Materno Infantil Tláhuac	HMI	0.6049486
Azcapotzalco	Hospital Materno Infantil Dr. Nicolás M. Cedillo	HMI	0.4349398
Cuauhtémoc	Hospital Pediátrico Peralvillo	HP	1.6653327
Miguel Hidalgo	Hospital Pediátrico Legaria	HP	1.6306785
Iztapalapa	Hospital Pediátrico Iztapalapa	HP	1.4437619
Gustavo A. Madero	Hospital Pediátrico Villa	HP	1.2877089
Gustavo A. Madero	Hospital Pediátrico San Juan de Aragón	HP	1.1569102
Miguel Hidalgo	Hospital Pediátrico Tacubaya	HP	1.0763785
Azcapotzalco	Hospital Pediátrico Azcapotzalco	HP	0.9392187
Iztacalco	Hospital Pediátrico Iztacalco	HP	0.8734827
Venustiano Carranza	Hospital Pediátrico Moctezuma	HP	0.8638435
Coyoacán	Hospital Pediátrico Coyoacán	HP	0.8599185

Anexo F

Peso relativo y costo
médico-técnico
de referencia
por GRD 2020

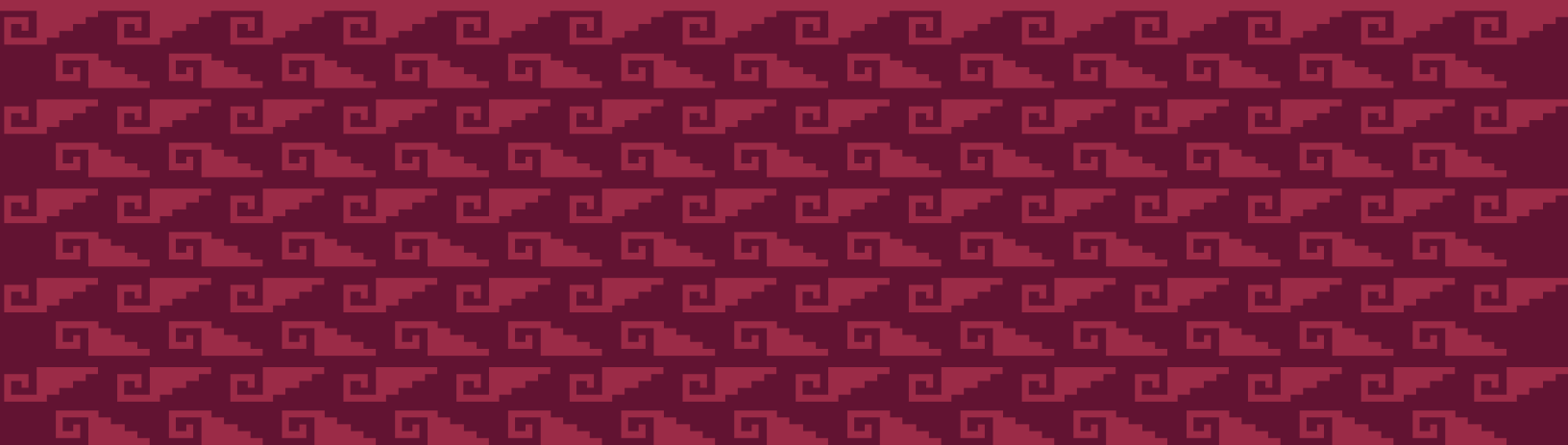

CDM	GRD	Nombre	Tipo	Peso Relativo	CMTR
PR	11	Traqueostomía realizada por diagnóstico en cara, boca y cuello o laringectomía con CCM	Q	8.78609846	\$500,827.26
PR	13	Traqueostomía realizada por diagnóstico en cara, boca y cuello o laringectomía sin CC/CCM	Q	1.388029047	\$79,120.76
PR	17	Trasplante autólogo de médula ósea sin CC/CCM	Q	7.124355339	\$406,104.18
01	23	Craneotomía con implante de dispositivo mayor o diagnóstico principal agudo y complejo del sistema nervioso central con CCM o implante quimioterapéutico o epilepsia con neuroestimulador	Q	5.70271949	\$325,067.76
01	24	Craneotomía con implante de dispositivo mayor o diagnóstico principal agudo y complejo del sistema nervioso central sin CCM	Q	5.458321946	\$311,136.55
01	25	Craneotomía y procedimientos endovasculares intracraneales con CCM	Q	4.758307577	\$271,234.17
01	26	Craneotomía y procedimientos endovasculares intracraneales con CC	Q	2.530151612	\$144,224.30
01	27	Craneotomía y procedimientos endovasculares intracraneales sin CC/CCM	Q	2.141295505	\$122,058.63
01	28	Procedimientos espinales con CCM	Q	4.38975509	\$250,225.85
01	29	Procedimientos espinales con CC o colocación de un neuroestimulador espinal	Q	2.92848384	\$166,930.13
01	30	Procedimientos espinales sin CC/CCM	Q	2.203906108	\$125,627.58
01	31	Procedimientos de derivación ventricular con CCM	Q	8.693914901	\$495,572.59
01	32	Procedimientos de derivación ventricular con CC	Q	4.003473664	\$228,206.95
01	33	Procedimientos de derivación ventricular sin CC/CCM	Q	1.886359817	\$107,526.73
01	42	Procedimientos de nervios craneales y periféricos, y otros procedimientos del sistema nervioso sin CC/CCM	Q	0.80438662	\$45,851.84
01	53	Lesiones y trastornos de médula espinal sin CC/CCM	M	2.230517744	\$127,144.50
01	54	Neoplasias del sistema nervioso con CCM	M	1.593744677	\$90,847.01
01	55	Neoplasias del sistema nervioso sin CCM	M	1.134942257	\$64,694.25
01	56	Trastornos degenerativos del sistema nervioso con CCM	M	1.162678012	\$66,275.25
01	57	Trastornos degenerativos del sistema nervioso sin CCM	M	0.903703138	\$51,513.10
01	59	Esclerosis múltiple y ataxia cerebelar con CC	M	1.156463154	\$65,920.99
01	60	Esclerosis múltiple y ataxia cerebelar sin CC/CCM	M	1.122322875	\$63,974.91
01	64	Hemorragia intracraneal o infarto cerebral con CCM	M	0.960667682	\$54,760.21
01	65	Hemorragia intracraneal o infarto cerebral con CC	M	1.058238119	\$60,321.94
01	66	Hemorragia intracraneal o infarto cerebral sin CC/CCM	M	0.960005642	\$54,722.47
01	67	Accidente cerebrovascular inespecífico y oclusión precerebral sin infarto con CCM	M	0.950864138	\$54,201.38
01	68	Accidente cerebrovascular inespecífico y oclusión precerebral sin infarto sin CCM	M	0.857251728	\$48,865.27
01	69	Isquemia transitoria	M	0.792681517	\$45,184.62

CDM	GRD	Nombre	Tipo	Peso Relativo	CMTR
01	70	Trastornos cerebrovasculares inespecíficos con ccm	M	1.63944077	\$93,451.79
01	71	Trastornos cerebrovasculares inespecíficos con cc	M	0.994525786	\$56,690.19
01	72	Trastornos cerebrovasculares inespecíficos sin cc/ccm	M	0.830524734	\$47,341.77
01	73	Trastornos de nervios craneales y periféricos con ccm	M	1.766934823	\$100,719.24
01	74	Trastornos de nervios craneales y periféricos sin ccm	M	0.618965399	\$35,282.41
01	76	Meningitis viral sin cc/ccm	M	1.217298039	\$69,388.71
01	77	Encefalopatía hipertensiva con ccm	M	3.93039486	\$224,041.29
01	78	Encefalopatía hipertensiva con cc	M	3.845421169	\$219,197.60
01	79	Encefalopatía hipertensiva sin cc/ccm	M	0.950214963	\$54,164.38
01	80	Estupor y coma no traumático con ccm	M	1.446344498	\$82,444.87
01	81	Estupor y coma no traumático sin ccm	M	0.936929661	\$53,407.09
01	85	Estupor y coma traumático, coma con duración menor a una hora con ccm	M	2.26722991	\$129,237.17
01	86	Estupor y coma traumático, coma con duración menor a una hora con cc	M	2.139149499	\$121,936.30
01	87	Estupor y coma traumático, coma con duración menor a una hora sin cc/ccm	M	0.417153748	\$23,778.70
01	91	Otros trastornos del sistema nervioso con ccm	M	3.530291491	\$201,234.51
01	92	Otros trastornos del sistema nervioso con cc	M	3.468254673	\$197,698.27
01	93	Otros trastornos del sistema nervioso sin cc/ccm	M	2.841096424	\$161,948.85
01	94	Infecciones bacteriana y tuberculosa del sistema nervioso con ccm	M	5.222529137	\$297,695.84
01	95	Infecciones bacteriana y tuberculosa del sistema nervioso con cc	M	4.919679722	\$280,432.74
01	96	Infecciones bacteriana y tuberculosa del sistema nervioso sin cc/ccm	M	1.266580336	\$72,197.91
01	97	Infecciones no bacterianas del sistema nervioso, excepto meningitis viral con ccm	M	8.647815136	\$492,944.80
01	98	Infecciones no bacterianas del sistema nervioso, excepto meningitis viral con cc	M	1.745813792	\$99,515.29
01	99	Infecciones no bacterianas del sistema nervioso, excepto meningitis viral sin cc/ccm	M	1.334066017	\$76,044.75
01	100	Convulsiones con ccm	M	1.14598924	\$65,323.95
01	101	Convulsiones sin ccm	M	0.705908296	\$40,238.35
01	103	Cefalea sin ccm	M	0.588066537	\$33,521.11
02	113	Procedimientos de órbita con cc/ccm	Q	1.273214058	\$72,576.05
02	114	Procedimientos de órbita sin cc/ccm	Q	0.781442573	\$44,543.97
02	115	Procedimientos extraoculares excepto de órbita	Q	0.589747475	\$33,616.92
02	116	Procedimientos intraoculares con cc/ccm	Q	0.67446565	\$38,446.05

CDM	GRD	Nombre	Tipo	Peso Relativo	CMTR
02	123	Trastornos neurológicos del ojo	M	0.789818387	\$45,021.41
02	124	Otros trastornos del ojo con ccm	M	1.016172576	\$57,924.11
02	125	Otros trastornos del ojo sin ccm	M	0.503402805	\$28,695.09
03	130	Procedimientos mayores de cabeza y cuello sin cc/ccm	Q	1.501829124	\$85,607.62
03	131	Procedimientos craneal ó facial con cc/ccm	Q	2.602717709	\$148,360.73
03	132	Procedimientos craneal ó facial sin cc/ccm	Q	1.328199292	\$75,710.33
03	133	Otros procedimientos en quirófano de oído, nariz, boca y garganta con cc/ccm	Q	0.653982559	\$37,278.47
03	134	Otros procedimientos en quirófano de oído, nariz, boca y garganta sin cc/ccm	Q	0.486920457	\$27,755.55
03	136	Procedimientos de senos paranasales y mastoides sin cc/ccm	Q	1.172982937	\$66,862.65
03	138	Procedimientos de boca sin cc/ccm	Q	0.548265311	\$31,252.35
03	139	Procedimientos de glándulas salivales	Q	0.972826877	\$55,453.31
03	147	Neoplasia maligna de oído, nariz, boca y garganta con cc	M	0.956431322	\$54,518.72
03	148	Neoplasia maligna de oído, nariz, boca y garganta sin cc/ccm	M	0.707707041	\$40,340.88
03	149	Desequilibrio	M	0.590352843	\$33,651.43
03	151	Epistaxis sin CCM	M	0.499814667	\$28,490.55
03	152	Infección de vía respiratoria superior y otitis media con ccm	M	0.845560725	\$48,198.85
03	153	Infección de vía respiratoria superior y otitis media sin ccm	M	0.498483429	\$28,414.67
03	154	Otros diagnósticos de oído, nariz, boca y garganta con ccm	M	0.797212578	\$45,442.90
03	155	Otros diagnósticos de oído, nariz, boca y garganta con cc	M	0.425182619	\$24,236.36
03	156	Otros diagnósticos de oído, nariz, boca y garganta sin cc/ccm	M	0.269566137	\$15,365.87
03	157	Enfermedades oral y dental con ccm	M	1.31006091	\$74,676.40
03	158	Enfermedades oral y dental con cc	M	0.606201057	\$34,554.82
03	159	Enfermedades oral y dental sin cc/ccm	M	0.412496359	\$23,513.21

CDM	GRD	Nombre	Tipo	Peso Relativo	CMTR
04	163	Procedimientos mayores de tórax con ccm	Q	7.143218617	\$407,179.43
04	164	Procedimientos mayores de tórax con cc	Q	6.42118124	\$366,021.69
04	165	Procedimientos mayores de tórax sin cc/ccm	Q	3.202334874	\$182,540.25
04	166	Otros procedimientos en quirófano del sistema respiratorio con ccm	Q	6.197835622	\$353,290.49
04	167	Otros procedimientos en quirófano del sistema respiratorio con cc	Q	2.503318887	\$142,694.77
04	168	Otros procedimientos en quirófano del sistema respiratorio sin cc/ccm	Q	2.122696682	\$120,998.46
04	175	Embolia pulmonar con ccm o Cor Pulmonale Agudo	M	4.347709781	\$247,829.18
04	176	Embolia pulmonar sin ccm o Cor Pulmonale Agudo	M	1.075628166	\$61,313.21
04	177	Infecciones e inflamaciones respiratorias con ccm	M	1.330070622	\$75,817.00
04	178	Infecciones e inflamaciones respiratorias con cc	M	1.319988493	\$75,242.30
04	179	Infecciones e inflamaciones respiratorias sin cc/ccm	M	1.092646948	\$62,283.32
04	180	Neoplasias respiratorias con ccm	M	1.217931824	\$69,424.84
04	181	Neoplasias respiratorias con cc	M	1.079370109	\$61,526.51
04	182	Neoplasias respiratorias sin cc/ccm	M	0.854622284	\$48,715.38
04	183	Trauma mayor de tórax con ccm	M	2.085834257	\$118,897.22
04	184	Trauma mayor de tórax con cc	M	0.72739171	\$41,462.95
04	186	Derrame pleural con ccm	M	1.300279214	\$74,118.82
04	187	Derrame pleural con ccm	M	1.230071911	\$70,116.85
04	188	Derrame pleural sin cc/ccm	M	1.064132839	\$60,657.95
04	189	Edema pulmonar e insuficiencia respiratoria	M	2.078873484	\$118,500.44
04	190	Enfermedad pulmonar obstructiva crónica con ccm	M	0.853457201	\$48,648.97
04	191	Enfermedad pulmonar obstructiva crónica con cc	M	0.850192602	\$48,462.88
04	192	Enfermedad pulmonar obstructiva crónica sin cc/ccm	M	0.755423456	\$43,060.83
04	193	Neumonía simple y pleuritis con ccm	M	1.261140534	\$71,887.83
04	194	Neumonía simple y pleuritis con cc	M	1.071638912	\$61,085.81
04	195	Neumonía simple y pleuritis sin cc/ccm	M	0.81544979	\$46,482.46
04	196	Enfermedad pulmonar intersticial con ccm	M	1.68000811	\$95,764.22
04	197	Enfermedad pulmonar intersticial con cc	M	1.624047031	\$92,574.31
04	198	Enfermedad pulmonar intersticial sin cc/ccm	M	1.311485904	\$74,757.63
04	199	Neumotórax con ccm	M	1.37152878	\$78,180.21
04	200	Neumotórax con cc	M	1.088876439	\$62,068.39
04	201	Neumotórax sin cc/ccm	M	0.913121905	\$52,049.99
04	202	Bronquitis y asma con cc/ccm	M	0.57646584	\$32,859.84
04	203	Bronquitis y asma sin cc/ccm	M	0.461382064	\$26,299.81
04	204	Signos y síntomas respiratorios	M	1.120866631	\$63,891.90
04	205	Otros diagnósticos del sistema respiratorio con ccm	M	2.720684886	\$155,085.12
04	206	Otros diagnósticos del sistema respiratorio sin ccm	M	0.751556535	\$42,840.40
05	215	Implante de otro sistema de asistencia cardíaca	Q	24.55553547	\$1,399,720.42

CDM	GRD	Nombre	Tipo	Peso Relativo	CMTR
05	230	Otros procedimientos cardiorrácicos sin CC/CCM	Q	7.955539184	\$453,483.52
05	237	Procedimientos cardiovasculares mayores con CCM	Q	7.995093906	\$455,738.23
05	238	Procedimientos cardiovasculares mayores sin CCM	Q	4.915180551	\$280,176.28
05	239	Amputación por trastornos del sistema circulatorio, excepto miembro superior y dedos del pie con CCM	Q	3.567614925	\$203,362.03
05	240	Amputación por trastornos del sistema circulatorio, excepto miembro superior y dedos del pie con CC	Q	1.947616772	\$111,018.51
05	241	Amputación por trastornos del sistema circulatorio, excepto miembro superior y dedos del pie sin CC/CCM	Q	1.550610496	\$88,388.26
05	244	Implantación de marcapasos permanente sin CC/CCM	Q	2.155767629	\$122,883.57
05	249	Procedimiento cardiovascular percutáneo con prótesis endovascular (stent) sin liberación de fármacos sin CCM	Q	2.449131734	\$139,605.98
05	250	Procedimiento cardiovascular percutáneo con prótesis endovascular (stent) sin liberación de fármacos con CCM	Q	3.202471275	\$182,548.02
05	251	Procedimientos cardiovasculares percutáneos sin prótesis endovascular (stent) de la arteria coronaria sin CCM	Q	2.134529296	\$121,672.94
05	252	Otros procedimientos vasculares con CCM	Q	11.79818811	\$672,523.10
05	254	Otros procedimientos vasculares sin CC/CCM	Q	1.80406353	\$102,835.65
05	255	Amputación por trastornos del sistema circulatorio de miembro superior y dedos del pie con CCM	Q	1.885240025	\$107,462.90
05	257	Amputación por trastornos del sistema circulatorio de miembro superior y dedos del pie sin CC/CCM	Q	1.143013404	\$65,154.32
05	258	Reemplazo de dispositivo de marcapaso con CCM	Q	4.262404785	\$242,966.60
05	259	Reemplazo de dispositivo de marcapaso sin CCM	Q	1.621550226	\$92,431.99
05	262	Revisión de marcapasos excepto reemplazo sin CC/CCM	Q	1.35113413	\$77,017.67
05	263	Ligadura y extirpación venosa	Q	0.617011811	\$35,171.05
05	264	Otros procedimientos del sistema circulatorio en quirófano	Q	1.581362295	\$90,141.19
05	265	Procedimientos de guía de cardioversor/defibrilador automatizado implantable (cdai)	Q	1.70781449	\$97,349.24
05	280	Infarto agudo del miocardio, alta por mejoría con CCM	M	6.889182051	\$392,698.78
05	281	Infarto agudo del miocardio, alta por mejoría con CC	M	3.456694962	\$197,039.34
05	282	Infarto agudo del miocardio, alta por mejoría sin CC/CCM	M	2.654674296	\$151,322.37
05	283	Infarto agudo del miocardio, alta por defunción con CCM	M	7.121745527	\$405,955.42
05	284	Infarto agudo del miocardio, alta por defunción con CC	M	3.588311315	\$204,541.77
05	285	Infarto agudo del miocardio, alta por defunción sin CC/CCM	M	3.128485245	\$178,330.65
05	287	Trastornos circulatorios excepto infarto agudo del miocardio con cateterismo cardiaco sin CCM	M	2.148213027	\$122,452.95
05	291	Insuficiencia cardíaca y choque con CCM	M	3.646288074	\$207,846.57
05	292	Insuficiencia cardíaca y choque con CC	M	1.778474258	\$101,377.01
05	293	Insuficiencia cardíaca y choque sin CC/CCM	M	1.59086238	\$90,682.71
05	294	Tromboflebitis venosa profunda con CC/CCM	M	1.043363125	\$59,474.03
05	295	Tromboflebitis venosa profunda sin CC/CCM	M	0.856504524	\$48,822.67
05	299	Trastornos vasculares periféricos con CCM	M	2.124156246	\$121,081.65
05	300	Trastornos vasculares periféricos con CC	M	1.547344396	\$88,202.09
05	301	Trastornos vasculares periféricos sin CC/CCM	M	1.084122846	\$61,797.43

CDM	GRD	Nombre	Tipo	Peso Relativo	CMTR
05	302	Aterosclerosis con ccm	M	3.389599517	\$193,214.75
05	303	Aterosclerosis sin ccm	M	1.929186968	\$109,967.97
05	304	Hipertensión con ccm	M	2.3055271	\$131,420.20
05	305	Hipertensión sin ccm	M	1.211235223	\$69,043.12
05	306	Cardiopatía congénita y trastornos valvulares con ccm	M	2.801959212	\$159,717.94
05	307	Cardiopatía congénita y trastornos valvulares sin ccm	M	1.547096479	\$88,187.96
05	308	Arritmia cardíaca y trastornos de conducción con ccm	M	4.034111645	\$229,953.38
05	309	Arritmia cardíaca y trastornos de conducción con cc	M	2.38316426	\$135,845.69
05	310	Arritmia cardíaca y trastornos de conducción sin cc/ccm	M	0.817790472	\$46,615.89
05	311	Angina de pecho	M	2.405128235	\$137,097.69
05	312	Síncope y colapso	M	2.032591492	\$115,862.26
05	314	Otros diagnósticos del sistema circulatorio con ccm	M	4.754886267	\$271,039.15
05	315	Otros diagnósticos del sistema circulatorio con cc	M	3.068682698	\$174,921.77
05	316	Otros diagnósticos del sistema circulatorio sin cc/ccm	M	0.728243697	\$41,511.52
06	326	Procedimientos en estómago, esófago y duodeno con ccm	Q	8.151426379	\$464,649.53
06	327	Procedimientos en estómago, esófago y duodeno con cc	Q	1.915671135	\$109,197.54
06	328	Procedimientos en estómago, esófago y duodeno sin cc/ccm	Q	1.207702412	\$68,841.74
06	329	Procedimientos mayores en intestino delgado y grueso con ccm	Q	2.997469297	\$170,862.45
06	330	Procedimientos mayores en intestino delgado y grueso con cc	Q	3.128431808	\$178,327.61
06	331	Procedimientos mayores en intestino delgado y grueso sin cc/ccm	Q	2.906180653	\$165,658.79
06	332	Resección rectal con ccm	Q	4.782181579	\$272,595.04
06	335	Adhesiolisis peritoneal con ccm	Q	3.118878973	\$177,783.07
06	337	Adhesiolisis peritoneal sin cc/ccm	Q	1.997568027	\$113,865.84
06	338	Apendicectomía con diagnóstico principal complicado con ccm	Q	1.599316428	\$91,164.61
06	339	Apendicectomía con diagnóstico principal complicado con cc	Q	1.673218972	\$95,377.22
06	340	Apendicectomía con diagnóstico principal complicado sin cc/ccm	Q	1.06689731	\$60,815.53
06	341	Apendicectomía sin diagnóstico principal complicado con ccm	Q	1.512911377	\$86,239.33
06	342	Apendicectomía sin diagnóstico principal complicado con cc	Q	1.220114186	\$69,549.24
06	343	Apendicectomía sin diagnóstico principal complicado sin cc/ccm	Q	1	\$57,002.24

CDM	GRD	Nombre	Tipo	Peso Relativo	CMTR
06	344	Procedimientos menores en intestino delgado y grueso con CCM	Q	3.830869842	\$218,368.15
06	345	Procedimientos menores en intestino delgado y grueso con CC	Q	2.634391158	\$150,166.19
06	346	Procedimientos menores en intestino delgado y grueso sin CC/CCM	Q	2.172446607	\$123,834.31
06	349	Procedimientos en ano y estomas sin CC/CCM	Q	0.625352959	\$35,646.52
06	350	Procedimientos en hernia inguinal y femoral con CCM	Q	0.923194129	\$52,624.13
06	351	Procedimientos en hernia inguinal y femoral con CC	Q	0.746482519	\$42,551.17
06	352	Procedimientos en hernia inguinal y femoral sin CC/CCM	Q	0.603550444	\$34,403.72
06	353	Procedimientos en hernia excepto inguinal y femoral con CCM	Q	2.953630069	\$168,363.52
06	354	Procedimientos en hernia excepto inguinal y femoral con CC	Q	1.574862306	\$89,770.67
06	355	Procedimientos en hernia excepto inguinal y femoral sin CC/CCM	Q	0.633550964	\$36,113.82
06	356	Otros procedimientos en quirófano del sistema digestivo con CCM	Q	2.543466607	\$144,983.28
06	357	Otros procedimientos en quirófano del sistema digestivo con CC	Q	2.303818403	\$131,322.80
06	358	Otros procedimientos en quirófano del sistema digestivo sin CC/CCM	Q	1.378041291	\$78,551.43
06	368	Trastornos esofágicos mayores con CCM	M	3.358281934	\$191,429.58
06	369	Trastornos esofágicos mayores con CC	M	1.203990785	\$68,630.17
06	370	Trastornos esofágicos mayores sin CC/CCM	M	0.587327371	\$33,478.97
06	371	Trastornos gastrointestinales mayores e infecciones peritoneales con CCM	M	1.205675222	\$68,726.18
06	372	Trastornos gastrointestinales mayores e infecciones peritoneales con CC	M	0.979747402	\$55,847.79
06	373	Trastornos gastrointestinales mayores e infecciones peritoneales sin CC/CCM	M	0.860496079	\$49,050.20
06	374	Neoplasias malignas del sistema digestivo con CCM	M	1.340281502	\$76,399.04
06	375	Neoplasias malignas del sistema digestivo con CC	M	1.09930877	\$62,663.06
06	376	Neoplasias malignas del sistema digestivo sin CC/CCM	M	0.735506037	\$41,925.49
06	377	Hemorragia gastrointestinal con CCM	M	0.973972904	\$55,518.63
06	378	Hemorragia gastrointestinal con CC	M	0.921875756	\$52,548.98
06	379	Hemorragia gastrointestinal sin CC/CCM	M	0.73180055	\$41,714.27
06	380	Úlcera péptica complicada con CCM	M	3.205056042	\$182,695.36
06	381	Úlcera péptica complicada con CC	M	1.221321955	\$69,618.08
06	382	Úlcera péptica complicada sin CC/CCM	M	0.78096289	\$44,516.63
06	383	Úlcera péptica no complicada con CCM	M	0.851421138	\$48,532.91
06	384	Úlcera péptica no complicada sin CCM	M	0.759956201	\$43,319.20
06	386	Enfermedad intestinal inflamatoria con CC	M	1.533425567	\$87,408.69

CDM	GRD	Nombre	Tipo	Peso Relativo	CMTR
06	387	Enfermedad intestinal inflamatoria sin cc/ccm	M	2.095402497	\$119,442.63
06	388	Obstrucción gastrointestinal con ccm	M	1.159406857	\$66,088.78
06	389	Obstrucción gastrointestinal con cc	M	0.654533817	\$37,309.89
06	390	Obstrucción gastrointestinal sin cc/ccm	M	0.568266352	\$32,392.45
06	391	Esofagitis, gastroenteritis y alteraciones misceláneas digestivas con ccm	M	0.747712676	\$42,621.29
06	392	Esofagitis, gastroenteritis y alteraciones misceláneas digestivas sin ccm	M	0.418607197	\$23,861.55
06	393	Otros diagnósticos del sistema digestivo con ccm	M	1.121013856	\$63,900.30
06	394	Otros diagnósticos del sistema digestivo con cc	M	0.852340053	\$48,585.29
06	395	Otros diagnósticos del sistema digestivo sin cc/ccm	M	0.5610111	\$31,978.89
07	405	Procedimientos en páncreas, hígado y vías hepáticas con ccm	Q	11.97264808	\$682,467.71
07	406	Procedimientos en páncreas, hígado y vías hepáticas con cc	Q	3.416157874	\$194,728.64
07	407	Procedimientos en páncreas, hígado y vías hepáticas sin cc/ccm	Q	2.078036569	\$118,452.73
07	408	Procedimientos en el tracto biliar excepto solo colecistectomía con o sin exploración de vías biliares con ccm	Q	2.895285823	\$165,037.76
07	409	Procedimientos en el tracto biliar excepto solo colecistectomía con o sin exploración de vías biliares con cc	Q	3.028352017	\$172,622.84
07	410	Procedimientos en el tracto biliar excepto solo colecistectomía con o sin exploración de vías biliares sin cc/ccm	Q	1.732176531	\$98,737.93
07	414	Colecistectomía no laparoscópica, sin exploración de vías biliares con ccm	Q	1.54592078	\$88,120.94
07	415	Colecistectomía no laparoscópica, sin exploración de vías biliares con cc	Q	1.371377169	\$78,171.56
07	416	Colecistectomía no laparoscópica, sin exploración de vías biliares sin cc/ccm	Q	0.799695169	\$45,584.41
07	417	Colecistectomía laparoscópica, sin exploración de vías biliares con ccm	Q	1.195083446	\$68,122.43
07	418	Colecistectomía laparoscópica, sin exploración de vías biliares con cc	Q	1.153048847	\$65,726.36
07	419	Colecistectomía laparoscópica, sin exploración de vías biliares sin cc/ccm	Q	0.750766773	\$42,795.38
07	420	Procedimientos diagnósticos hepatobiliares con ccm	Q	5.688610863	\$324,263.54
07	421	Procedimientos diagnósticos hepatobiliares con cc	Q	2.716013808	\$154,818.86
07	422	Procedimientos diagnósticos hepatobiliares sin cc/ccm	Q	1.659875775	\$94,616.63
07	424	Otros procedimientos hepatobiliares o del páncreas en quirófano con cc	Q	1.758616223	\$100,245.06
07	425	Otros procedimientos hepatobiliares o del páncreas en quirófano sin cc/ccm	Q	1.607305889	\$91,620.03

CDM	GRD	Nombre	Tipo	Peso Relativo	CMTR
07	432	Cirrosis y hepatitis alcohólica con ccm	M	1.09801354	\$62,589.23
07	433	Cirrosis y hepatitis alcohólica con cc	M	1.019414672	\$58,108.92
07	434	Cirrosis y hepatitis alcohólica sin cc/ccm	M	0.779987332	\$44,461.02
07	435	Neoplasias malignas del sistema hepatobiliar o del páncreas con ccm	M	1.367571188	\$77,954.62
07	436	Neoplasias malignas del sistema hepatobiliar o del páncreas con cc	M	1.291323503	\$73,608.33
07	437	Neoplasias malignas del sistema hepatobiliar o del páncreas sin cc/ccm	M	1.466033153	\$83,567.17
07	438	Trastornos del páncreas, excepto neoplasias malignas con ccm	M	4.704675469	\$268,177.02
07	439	Trastornos del páncreas, excepto neoplasias malignas con cc	M	1.119839988	\$63,833.38
07	440	Trastornos del páncreas, excepto neoplasias malignas sin cc/ccm	M	0.833407236	\$47,506.08
07	441	Trastornos del hígado excepto neoplasia maligna, cirrosis y hepatitis alcohólica con ccm	M	1.667497324	\$95,051.08
07	442	Trastornos del hígado excepto neoplasia maligna, cirrosis y hepatitis alcohólica con cc	M	1.133677588	\$64,622.16
07	443	Trastornos del hígado excepto neoplasia maligna, cirrosis y hepatitis alcohólica sin cc/ccm	M	0.886093536	\$50,509.31
07	444	Trastornos del tracto biliar con ccm	M	4.863350903	\$277,221.87
07	445	Trastornos del tracto biliar con cc	M	0.656329967	\$37,412.28
07	446	Trastornos del tracto biliar sin cc/ccm	M	0.533679595	\$30,420.93
08	459	Fusión espinal excepto cervical con ccm	Q	5.213339212	\$297,171.99
08	460	Fusión espinal excepto cervical sin ccm	Q	3.687077866	\$210,171.68
08	463	Desbridamiento de herida e injerto de piel, excepto en mano, por alteraciones musculoesqueléticas y del tejido conectivo con ccm	Q	13.42197765	\$765,082.73
08	464	Desbridamiento de herida e injerto de piel, excepto en mano, por alteraciones musculoesqueléticas y del tejido conectivo con cc	Q	4.94957047	\$282,136.58
08	465	Desbridamiento de herida e injerto de piel, excepto en mano, por alteraciones musculoesqueléticas y del tejido conectivo sin cc/ccm	Q	1.736078357	\$98,960.35
08	470	Reemplazo de articulación mayor o reimplante de extremidad inferior sin ccm	Q	2.176077346	\$124,041.27
08	471	Fusión espinal cervical con ccm	Q	10.37771991	\$591,553.24
08	472	Fusión espinal cervical con cc	Q	4.292605241	\$244,688.10
08	473	Fusión espinal cervical sin cc/ccm	Q	3.492433455	\$199,076.51
08	474	Amputación por trastornos del sistema musculoesquelético y tejido conectivo con ccm	Q	4.708466076	\$268,393.09
08	475	Amputación por trastornos del sistema musculoesquelético y tejido conectivo con cc	Q	2.09660469	\$119,511.15
08	476	Amputación por trastornos del sistema musculoesquelético y tejido conectivo sin cc/ccm	Q	1.701148716	\$96,969.28
08	479	Biopsias del sistema musculoesquelético y del tejido conectivo sin cc/ccm	Q	1.967343829	\$112,143.00

CDM	GRD	Nombre	Tipo	Peso Relativo	CMTR
08	480	Procedimientos en cadera y fémur, excepto procedimientos mayores de articulaciones con CCM	Q	2.474097192	\$141,029.07
08	481	Procedimientos en cadera y fémur, excepto procedimientos mayores de articulaciones con CC	Q	2.288310338	\$130,438.81
08	482	Procedimientos en cadera y fémur, excepto procedimientos mayores de articulaciones sin CC/CCM	Q	1.706852268	\$97,294.40
08	489	Procedimientos de rodilla sin diagnóstico principal de infección sin CC/CCM	Q	1.014000182	\$57,800.28
08	492	Procedimientos de húmero y de la extremidad inferior excepto cadera, pie y fémur con CCM	Q	4.652784531	\$265,219.12
08	493	Procedimientos de húmero y de la extremidad inferior excepto cadera, pie y fémur con CC	Q	2.946087192	\$167,933.56
08	494	Procedimientos de húmero y de la extremidad inferior excepto cadera, pie y fémur sin CC/CCM	Q	1.693487511	\$96,532.57
08	496	Escisión local y retiro de dispositivo de fijación interna, excepto cadera y fémur con CC	Q	0.913737805	\$52,085.10
08	497	Escisión local y retiro de dispositivo de fijación interna, excepto cadera y fémur sin CC/CCM	Q	0.691458229	\$39,414.66
08	499	Escisión local y retiro del dispositivo de fijación interna de cadera y fémur sin CC/CCM	Q	1.367914412	\$77,974.18
08	501	Procedimientos en tejidos blandos con CC	Q	2.280955652	\$130,019.57
08	502	Procedimientos en tejidos blandos sin CC/CCM	Q	0.483161967	\$27,541.31
08	504	Procedimientos en pie con CC	Q	1.594443744	\$90,886.86
08	505	Procedimientos en pie sin CC/CCM	Q	0.858697883	\$48,947.70
08	506	Procedimientos mayores en dedo pulgar y articulaciones	Q	0.524798471	\$29,914.69
08	508	Procedimientos mayores en hombro ó codo sin CC/CCM	Q	0.728653924	\$41,534.90
08	509	Artroscopia	Q	0.66189864	\$37,729.70
08	510	Procedimientos en hombro, codo o antebrazo excepto procedimientos mayores en articulación con CCM	Q	1.859211085	\$105,979.19
08	511	Procedimientos en hombro, codo o antebrazo excepto procedimientos mayores en articulación con CC	Q	1.617804701	\$92,218.48
08	512	Procedimientos en hombro, codo o antebrazo excepto procedimientos mayores en articulación sin CC/CCM	Q	1.018072469	\$58,032.41
08	513	Procedimientos en mano o muñeca, excepto procedimientos mayores en articulaciones de dedo pulgar con CC/CCM	Q	0.760669446	\$43,359.86
08	514	Procedimientos en mano o muñeca, excepto procedimientos mayores en articulaciones de dedo pulgar sin CC/CCM	Q	0.581869386	\$33,167.86
08	515	Otros procedimientos en quirófano del sistema musculoesquelético y tejido conectivo con CCM	Q	4.567944465	\$260,383.05
08	516	Otros procedimientos en quirófano del sistema musculoesquelético y tejido conectivo con CC	Q	2.167575454	\$123,556.65
08	517	Otros procedimientos en quirófano del sistema musculoesquelético y tejido conectivo sin CC/CCM	Q	1.345114803	\$76,674.55
08	519	Procedimientos de espalda y cuello excepto fusión espinal con CC	Q	1.931564473	\$110,103.49
08	520	Procedimientos de espalda y cuello excepto fusión espinal sin CC/CCM	Q	1.396380746	\$79,596.82

CDM	GRD	Nombre	Tipo	Peso Relativo	CMTR
08	533	Fracturas de fémur con ccm	M	1.033548385	\$58,914.57
08	534	Fracturas de fémur sin ccm	M	0.621039413	\$35,400.64
08	535	Fracturas de cadera y pelvis con ccm	M	2.826488578	\$161,116.17
08	536	Fracturas de cadera y pelvis sin ccm	M	0.715674339	\$40,795.04
08	538	Esguinces, luxaciones y dislocaciones de cadera, pelvis y muslo sin cc/ccm	M	0.571329506	\$32,567.06
08	540	Oseomielitis con cc	M	1.242822471	\$70,843.66
08	541	Oseomielitis sin cc/ccm	M	1.055373368	\$60,158.64
08	542	Fracturas patológicas y neoplasias malignas del tejido conectivo y musculoesquelético con ccm	M	1.174436976	\$66,945.53
08	544	Fracturas patológicas y neoplasias malignas del tejido conectivo y musculoesquelético sin cc/ccm	M	0.86754107	\$49,451.78
08	545	Trastornos del tejido conectivo con ccm	M	1.83448085	\$104,569.51
08	546	Trastornos del tejido conectivo con cc	M	0.779833618	\$44,452.26
08	547	Trastornos del tejido conectivo sin cc/ccm	M	0.607692705	\$34,639.84
08	548	Artritis séptica con ccm	M	1.771734481	\$100,992.83
08	550	Artritis séptica sin cc/ccm	M	0.829992368	\$47,311.42
08	551	Problemas médicos de espalda con ccm	M	1.139650831	\$64,962.65
08	552	Problemas médicos de espalda sin ccm	M	0.661219857	\$37,691.01
08	554	Enfermedades óseas y artropatías sin ccm	M	0.394182193	\$22,469.27
08	555	Signos y síntomas del sistema musculoesquelético y tejido conectivo con ccm	M	0.950134892	\$54,159.81
08	556	Signos y síntomas del sistema musculoesquelético y tejido conectivo sin ccm	M	0.731433886	\$41,693.37
08	557	Tendinitis, miositis y bursitis con ccm	M	0.905140948	\$51,595.06
08	558	Tendinitis, miositis y bursitis sin ccm	M	0.390749636	\$22,273.60
08	561	Vigilancia postoperatoria del sistema musculoesquelético y del tejido conectivo sin cc/ccm	M	0.634029692	\$36,141.11
08	562	Fracturas, esguinces, luxaciones y dislocaciones excepto fémur, cadera, pelvis y muslo con ccm	M	0.876226519	\$49,946.87
08	563	Fracturas, esguinces, luxaciones y dislocaciones excepto fémur, cadera, pelvis y muslo sin ccm	M	0.394579388	\$22,491.91
08	564	Otros diagnósticos del sistema musculoesquelético y tejido conectivo con ccm	M	1.784435001	\$101,716.78
08	565	Otros diagnósticos del sistema musculoesquelético y tejido conectivo con cc	M	0.709789357	\$40,459.58
08	566	Otros diagnósticos del sistema musculoesquelético y tejido conectivo sin cc/ccm	M	0.389012095	\$22,174.56
09	570	Desbridamiento de piel con ccm	Q	3.950246234	\$225,172.87
09	571	Desbridamiento de piel con cc	Q	2.248268006	\$128,156.30

CDM	GRD	Nombre	Tipo	Peso Relativo	CMTR
09	572	Desbridamiento de piel sin CC/CCM	Q	1.981568306	\$112,953.82
09	575	Injerto por úlceras de piel ó celulitis sin CC/CCM	Q	1.1893128	\$67,793.49
09	578	Injerto excepto por úlceras de piel ó celulitis sin CC/CCM	Q	0.707094518	\$40,305.97
09	579	Otros procedimientos en piel, tejido subcutáneo y mama con CCM	Q	1.077198972	\$61,402.75
09	580	Otros procedimientos en piel, tejido subcutáneo y mama con CC	Q	1.528833077	\$87,146.90
09	581	Otros procedimientos en piel, tejido subcutáneo y mama sin CC/CCM	Q	0.456630739	\$26,028.97
09	583	Mastectomía total por neoplasia maligna sin CC/CCM	Q	0.935297925	\$53,314.07
09	585	Biopsia de mama, escisión local y otros procedimientos de mama sin CC/CCM	Q	0.527916513	\$30,092.42
09	592	Úlceras de la piel con CCM	M	1.109308949	\$63,233.09
09	593	Úlceras de la piel con CC	M	0.878945822	\$50,101.88
09	594	Úlceras de la piel sin CC/CCM	M	0.706454667	\$40,269.50
09	596	Trastornos mayores de piel sin CCM	M	0.605329238	\$34,505.12
09	597	Neoplasias malignas de mama con CCM	M	1.144832753	\$65,258.03
09	598	Neoplasias malignas de mama con CC	M	0.784216055	\$44,702.07
09	599	Neoplasias malignas de mama sin CC/CCM	M	0.614933758	\$35,052.60
09	600	Neoplasias benignas de mama con CC/CCM	M	0.532027227	\$30,326.74
09	601	Neoplasias benignas de mama sin CC/CCM	M	0.316942321	\$18,066.42
09	602	Celulitis con CCM	M	1.061441964	\$60,504.56
09	603	Celulitis sin CCM	M	0.673536567	\$38,393.09
09	604	Traumatismos en piel, tejido subcutáneo y mama con CCM	M	0.737396015	\$42,033.22
09	605	Traumatismos en piel, tejido subcutáneo y mama sin CCM	M	0.421694709	\$24,037.54
09	606	Trastornos menores de piel con CCM	M	0.50206043	\$28,618.57
09	607	Trastornos menores de piel sin CCM	M	0.320073499	\$18,244.91
10	616	Amputación de miembro inferior por trastornos endócrinos, nutricionales y metabólicos con CCM	Q	3.165837104	\$180,459.79
10	617	Amputación de miembro inferior por trastornos endócrinos, nutricionales y metabólicos con CC	Q	1.657008549	\$94,453.19
10	618	Amputación de miembro inferior por trastornos endócrinos, nutricionales y metabólicos sin CCM	Q	1.435175735	\$81,808.23
10	619	Procedimientos en quirófano por obesidad con CCM	Q	8.39018621	\$478,259.37
10	620	Procedimientos en quirófano por obesidad con CC	Q	2.327467324	\$132,670.84
10	621	Procedimientos en quirófano por obesidad sin CC/CCM	Q	1.467264179	\$83,637.34

CDM	GRD	Nombre	Tipo	Peso Relativo	CMTR
10	622	Injertos cutáneos y desbridamiento de heridas por trastornos endócrinos, nutricionales y metabólicos con ccm	Q	10.8371876	\$617,743.92
10	623	Injertos cutáneos y desbridamiento de heridas por trastornos endócrinos, nutricionales y metabólicos con cc	Q	1.816549043	\$103,547.36
10	624	Injertos cutáneos y desbridamiento de heridas por trastornos endócrinos, nutricionales y metabólicos sin cc/ccm	Q	1.6203402	\$92,363.01
10	627	Procedimientos en glándulas tiroides, paratiroides y conducto tirogloso sin cc/ccm	Q	1.258860834	\$71,757.88
10	628	Otros procedimientos en quirófano por trastornos endócrinos, nutricionales y metabólicos con ccm	Q	5.582657168	\$318,223.94
10	629	Otros procedimientos en quirófano por trastornos endócrinos, nutricionales y metabólicos con cc	Q	4.994034385	\$284,671.12
10	630	Otros procedimientos en quirófano por trastornos endócrinos, nutricionales y metabólicos sin cc/ccm	Q	1.381831244	\$78,767.47
10	637	Diabetes con ccm	M	0.814973134	\$46,455.29
10	638	Diabetes con cc	M	0.734948173	\$41,893.69
10	639	Diabetes sin cc/ccm	M	0.694098379	\$39,565.16
10	640	Trastornos nutricionales, metabólicos, de líquidos y electrolitos con ccm	M	3.880154489	\$221,177.48
10	641	Trastornos nutricionales, metabólicos, de líquidos y electrolitos sin ccm	M	0.697412986	\$39,754.10
10	642	Errores innatos del metabolismo y otros	M	1.654205567	\$94,293.42
10	643	Trastornos endócrinos con ccm	M	1.015233162	\$57,870.56
10	644	Trastornos endócrinos con cc	M	0.792865646	\$45,195.11
10	645	Trastornos endócrinos sin cc/ccm	M	0.682256875	\$38,890.17
11	655	Procedimientos mayores de vejiga sin cc/ccm	Q	2.966801754	\$169,114.33
11	659	Procedimientos de riñón y uréter por enfermedad no neoplásica con ccm	Q	4.854694964	\$276,728.47
11	661	Procedimientos de riñón y uréter por enfermedad no neoplásica sin cc/ccm	Q	1.615646732	\$92,095.48
11	663	Procedimientos menores de vejiga con cc	Q	1.318139124	\$75,136.88
11	664	Procedimientos menores de vejiga sin cc/ccm	Q	0.789421406	\$44,998.79
11	667	Prostatectomía sin cc/ccm	Q	1.107292117	\$63,118.13
11	670	Procedimientos transuretrales sin cc/ccm	Q	1.307689369	\$74,541.22
11	672	Procedimientos uretrales sin cc/ccm	Q	0.86785209	\$49,469.51
11	673	Otros procedimientos de riñón y tracto urinario con ccm	Q	2.236167094	\$127,466.52
11	674	Otros procedimientos de riñón y tracto urinario con cc	Q	1.635374834	\$93,220.02

CDM	GRD	Nombre	Tipo	Peso Relativo	CMTR
11	675	Otros procedimientos de riñón y tracto urinario sin cc/ccm	Q	1.563152356	\$89,103.18
11	682	Insuficiencia renal con ccm	M	1.54443305	\$88,036.14
11	683	Insuficiencia renal con cc	M	1.324181496	\$75,481.31
11	684	Insuficiencia renal sin cc/ccm	M	0.862462217	\$49,162.27
11	685	Ingreso para diálisis renal	M	0.594942729	\$33,913.07
11	687	Neoplasias de riñón y tracto urinario con cc	M	1.505321559	\$85,806.69
11	688	Neoplasias de riñón y tracto urinario sin cc/ccm	M	0.910864005	\$51,921.28
11	689	Neoplasias de riñón y tracto urinario con ccm	M	0.954699668	\$54,420.02
11	690	Infecciones de riñón y tracto urinario sin ccm	M	0.565127516	\$32,213.53
11	693	Cálculos urinarios con ccm	M	3.45853738	\$197,144.36
11	694	Cálculos urinarios sin ccm	M	0.445114175	\$25,372.50
11	696	Signos y síntomas del riñón y tracto urinario sin ccm	M	0.718652314	\$40,964.79
11	697	Estenosis uretral	M	0.425315322	\$24,243.92
11	698	Otros diagnósticos del riñón y tracto urinario con ccm	M	1.296907334	\$73,926.62
11	699	Otros diagnósticos del riñón y tracto urinario con cc	M	0.988801581	\$56,363.90
11	700	Otros diagnósticos del riñón y tracto urinario sin cc/ccm	M	0.831713431	\$47,409.53
12	708	Procedimientos mayores en pelvis masculina sin cc/ccm	Q	1.640029961	\$93,485.37
12	710	Procedimientos en pene sin cc/ccm	Q	0.479244674	\$27,318.02
12	711	Procedimientos en testículos con cc/ccm	Q	1.059601797	\$60,399.67
12	712	Procedimientos en testículos sin cc/ccm	Q	0.49364828	\$28,139.06
12	714	Prostatectomía transuretral sin cc/ccm	Q	0.855352257	\$48,756.99
12	718	Otros procedimientos en quirófano en aparato reproductor masculino excepto por neoplasia maligna sin cc/ccm	Q	1.119921417	\$63,838.02
12	722	Neoplasias malignas del aparato reproductor masculino con ccm	M	1.570886952	\$89,544.07
12	724	Neoplasias malignas del aparato reproductor masculino sin cc/ccm	M	0.848347569	\$48,357.71
12	726	Hipertrofia prostática benigna sin ccm	M	0.372777704	\$21,249.16
12	727	Inflamación del aparato reproductor masculino con ccm	M	0.89818345	\$51,198.46
12	728	Inflamación del aparato reproductor masculino sin ccm	M	0.471852556	\$26,896.65
12	730	Otros diagnósticos del aparato reproductor masculino sin cc/ccm	M	0.265291476	\$15,122.21
13	738	Procedimientos en útero y anexos por neoplasia maligna de ovario o anexos sin cc/ccm	Q	1.366997437	\$77,921.91

CDM	GRD	Nombre	Tipo	Peso Relativo	CMTR
13	741	Procedimientos en útero y anexos por neoplasia maligna no ovárica ni de anexos sin CC/CCM	Q	1.400911567	\$79,855.09
13	742	Procedimientos en útero y anexos por neoplasia benigna con CC/CCM	Q	1.178296745	\$67,165.55
13	743	Procedimientos en útero y anexos por neoplasia benigna sin CC/CCM	Q	0.959767516	\$54,708.89
13	744	Dilatación y legrado, conización, interrupción tubárica incisional y laparoscópica con CC/CCM	Q	0.919864549	\$52,434.34
13	745	Dilatación y legrado, conización, interrupción tubárica incisional y laparoscópica sin CC/CCM	Q	0.620502887	\$35,370.05
13	747	Procedimientos en vagina, cérvix y vulva sin CC/CCM	Q	0.356126271	\$20,299.99
13	748	Procedimientos reconstructivos del aparato reproductor femenino	Q	0.60282327	\$34,362.27
13	749	Otros procedimientos en quirófano del aparato reproductor femenino con CC/CCM	Q	1.373849706	\$78,312.50
13	750	Otros procedimientos en quirófano del aparato reproductor femenino sin CC/CCM	Q	1.114915922	\$63,552.70
13	754	Neoplasias malignas del aparato reproductor femenino con CCM	M	1.038014636	\$59,169.15
13	755	Neoplasias malignas del aparato reproductor femenino con CC	M	0.860036575	\$49,024.01
13	756	Neoplasias malignas del aparato reproductor femenino sin CC/CCM	M	0.706042459	\$40,246.00
13	758	Infecciones del aparato reproductor femenino con CC	M	0.335843647	\$19,143.84
13	759	Infecciones del aparato reproductor femenino sin CC/CCM	M	0.321709383	\$18,338.15
13	760	Trastornos menstruales y otros del aparato reproductor femenino con CC/CCM	M	0.561090498	\$31,983.41
13	761	Trastornos menstruales y otros del aparato reproductor femenino sin CC/CCM	M	0.249247171	\$14,207.65
14	765	Cesárea con CC/CCM	Q	4.283920983	\$244,193.07
14	766	Cesárea sin CC/CCM	Q	0.490353761	\$27,951.26
14	767	Parto vaginal con esterilización y/o dilatación y legrado	Q	0.433807552	\$24,728.00
14	768	Parto vaginal con procedimientos en quirófano, excepto esterilización y/o dilatación y legrado	Q	1.149026793	\$65,497.10
14	769	Diagnóstico postparto y postaborto con procedimientos en quirófano	Q	0.563614246	\$32,127.27
14	770	Aborto con dilatación y legrado, legrado por aspiración o histerotomía	Q	0.3032518	\$17,286.03
14	774	Parto vaginal con diagnóstico complicado	M	1.110482022	\$63,299.96
14	775	Parto vaginal sin diagnóstico complicado	M	0.305110427	\$17,391.98
14	776	Diagnóstico postparto o postaborto sin procedimientos en quirófano	M	3.40577152	\$194,136.59
14	777	Embarazo ectópico	M	0.261392137	\$14,899.94
14	778	Amenaza de aborto	M	0.216827636	\$12,359.66

CDM	GRD	Nombre	Tipo	Peso Relativo	CMTR
14	779	Aborto sin dilatación y legrado	M	0.314281324	\$17,914.74
14	780	Falso trabajo de parto	M	0.506272527	\$28,858.67
14	781	Otros diagnósticos de parto con complicaciones médicas	M	0.324099014	\$18,474.37
14	782	Otros diagnósticos de parto sin complicaciones médicas	M	0.336335825	\$19,171.89
15	789	Recién nacidos en paro cardiorrespiratorio o trasladados a otras unidades de cuidados intensivos	M	0.846900496	\$48,275.22
15	790	Neonato con inmadurez extrema ó con síndrome de dificultad respiratoria	M	5.174627578	\$294,965.34
15	791	Prematurez con problemas mayores	M	5.738272553	\$327,094.36
15	792	Prematurez sin problemas mayores	M	1.087275078	\$61,977.11
15	793	Recién nacido a término con problemas mayores	M	4.804342757	\$273,858.28
15	794	Neonato con otros problemas significativos	M	1.034336092	\$58,959.47
15	795	Recién nacido sano	M	0.4626649	\$26,372.93
16	800	Esplenectomía con cc	Q	3.028791228	\$172,647.87
16	801	Esplenectomía sin cc/CCM	Q	2.235228441	\$127,413.02
16	804	Otros procedimientos en quirófano de la sangre y órganos hematopoyéticos sin cc/CCM	Q	0.804169777	\$45,839.48
16	808	Diagnóstico hematológico/inmunológico mayor, excepto crisis de células falciformes y alteraciones de la coagulación con ccm	M	1.604171202	\$91,441.34
16	809	Diagnóstico hematológico/inmunológico mayor, excepto crisis de células falciformes y alteraciones de la coagulación con cc	M	1.880867157	\$107,213.63
16	810	Diagnóstico hematológico/inmunológico mayor, excepto crisis de células falciformes y alteraciones de la coagulación sin cc/CCM	M	0.939940762	\$53,578.72
16	811	Trastornos de los glóbulos rojos con ccm	M	1.133829784	\$64,630.83
16	812	Trastornos de los glóbulos rojos sin ccm	M	0.663477474	\$37,819.70
16	813	Trastornos de la coagulación	M	0.740256092	\$42,196.25
16	814	Trastornos del sistema reticuloendotelial e inmunológico con ccm	M	1.966796154	\$112,111.78
16	815	Trastornos del sistema reticuloendotelial e inmunológico con cc	M	1.123135506	\$64,021.23
16	816	Trastornos del sistema reticuloendotelial e inmunológico sin cc/CCM	M	0.699334901	\$39,863.65
17	822	Linfoma y leucemia con procedimientos mayores en quirófano sin cc/CCM	Q	2.122099054	\$120,964.39
17	823	Linfoma y leucemia no aguda con otros procedimientos en quirófano con ccm	Q	3.439978447	\$196,086.46
17	824	Linfoma y leucemia no aguda con otros procedimientos en quirófano con cc	Q	3.856630227	\$219,836.55
17	825	Linfoma y leucemia no aguda con otros procedimientos en quirófano sin cc/CCM	Q	2.791486048	\$159,120.95
17	828	Trastornos mieloproliferativos o neoplasias mal diferenciadas con procedimientos mayores en quirófano sin cc/CCM	Q	1.813886782	\$103,395.60
17	829	Trastornos mieloproliferativos o neoplasias mal diferenciadas con procedimientos mayores en quirófano con cc/CCM	Q	3.79814419	\$216,502.71
17	830	Trastornos mieloproliferativos o neoplasias mal diferenciadas con otros procedimientos en quirófano sin cc/CCM	Q	1.168717235	\$66,619.50
17	834	Leucemia aguda sin procedimientos mayores en quirófano con ccm	M	2.747312622	\$156,602.96
17	835	Leucemia aguda sin procedimientos mayores en quirófano con cc	M	3.328166147	\$189,712.91

CDM	GRD	Nombre	Tipo	Peso Relativo	CMTR
17	836	Leucemia aguda sin procedimientos mayores en quirófano sin cc/ccm	M	2.617367804	\$149,195.82
17	840	Linfoma y leucemia no aguda con ccm	M	1.667931755	\$95,075.84
17	841	Linfoma y leucemia no aguda con cc	M	1.502790783	\$85,662.43
17	842	Linfoma y leucemia no aguda sin cc/ccm	M	1.376751139	\$78,477.89
17	844	Otro trastorno mieloproliferativo o diagnóstico de neoplasia mal diferenciada con cc	M	1.111734379	\$63,371.35
17	845	Otro trastorno mieloproliferativo o diagnóstico de neoplasia mal diferenciada sin cc/ccm	M	0.64126739	\$36,553.67
17	846	Quimioterapia sin leucemia aguda como diagnóstico secundario con ccm	M	4.366084761	\$248,876.59
17	847	Quimioterapia sin leucemia aguda como diagnóstico secundario con cc	M	0.867927083	\$49,473.78
17	848	Quimioterapia sin leucemia aguda como diagnóstico secundario sin cc/ccm	M	0.668223237	\$38,090.22
18	863	Infecciones postoperatorias y postraumáticas sin ccm	M	0.786822638	\$44,850.65
18	864	Fiebre y afecciones inflamatorias	M	0.958300383	\$54,625.26
18	865	Enfermedades virales con ccm	M	4.676342461	\$266,561.98
18	866	Enfermedades virales sin ccm	M	0.500305235	\$28,518.52
18	867	Otros diagnósticos de enfermedad infecciosa y parasitaria con ccm	M	1.102020427	\$62,817.63
18	868	Otros diagnósticos de enfermedad infecciosa y parasitaria con cc	M	0.873435359	\$49,787.77
18	869	Otros diagnósticos de enfermedad infecciosa y parasitaria sin cc/ccm	M	0.762841488	\$43,483.67
18	871	Septicemia o sepsis severa sin soporte de ventilación mecánica mayor a 96 horas con ccm	M	3.076470995	\$175,365.72
18	872	Septicemia o sepsis severa sin soporte de ventilación mecánica mayor a 96 horas sin ccm	M	1.18268106	\$67,415.46
19	880	Reacción aguda de adaptación y disfunción psicosocial	M	0.643921585	\$36,704.97
19	881	Neurosis depresiva	M	0.751157084	\$42,817.63
19	882	Neurosis excepto depresiva	M	0.642246956	\$36,609.51
19	883	Trastornos de la personalidad y del control de impulsos	M	0.843481091	\$48,080.31
19	884	Trastornos orgánicos y retraso mental	M	0.881082015	\$50,223.64
19	885	Psicosis	M	1.0810611	\$61,622.90
19	886	Trastornos del comportamiento y desarrollo	M	0.601215955	\$34,270.65
20	894	Abuso o dependencia de alcohol y drogas, alta voluntaria en contra de consejo médico	M	0.34361491	\$19,586.82

CDM	GRD	Nombre	Tipo	Peso Relativo	CMTR
20	895	Abuso o dependencia de alcohol y drogas con terapia de rehabilitación	M	0.701010796	\$39,959.18
20	896	Abuso o dependencia de alcohol y drogas sin terapia de rehabilitación con ccm	M	3.573176247	\$203,679.03
20	897	Abuso o dependencia de alcohol y drogas sin terapia de rehabilitación sin ccm	M	0.757631474	\$43,186.69
21	902	Desbridamiento de heridas por lesiones con cc	Q	3.218291219	\$183,449.79
21	903	Desbridamiento de heridas por lesiones sin cc/ccm	Q	1.345692497	\$76,707.48
21	905	Injerto de piel por lesiones sin cc/ccm	Q	0.794022949	\$45,261.08
21	906	Procedimientos en la mano por lesiones	Q	0.600905658	\$34,252.97
21	907	Otros procedimientos en quirófano por lesiones con ccm	Q	2.229012053	\$127,058.67
21	908	Otros procedimientos en quirófano por lesiones con cc	Q	2.165899411	\$123,461.11
21	909	Otros procedimientos en quirófano por lesiones sin cc/ccm	Q	1.223685081	\$69,752.79
21	913	Lesión traumática con ccm	M	1.058955445	\$60,362.83
21	914	Lesión traumática sin ccm	M	0.525074134	\$29,930.40
21	916	Reacciones alérgicas sin ccm	M	0.348794579	\$19,882.07
21	917	Envenenamientos y efectos tóxicos de medicamentos con ccm	M	2.168358676	\$123,601.29
21	918	Envenenamientos y efectos tóxicos de medicamentos sin ccm	M	0.400638918	\$22,837.31
21	919	Complicaciones de tratamiento con ccm	M	1.471937459	\$83,903.73
21	921	Complicaciones de tratamiento sin ccm	M	0.515697431	\$29,395.91
21	922	Otros diagnósticos de lesiones, envenenamientos y efectos tóxicos con ccm	M	4.478509716	\$255,285.07
21	923	Otros diagnósticos de lesiones, envenenamientos y efectos tóxicos sin ccm	M	2.534228528	\$144,456.69
22	928	Quemadura de todo el espesor de la piel con injerto de piel ó lesión por inhalación con cc/ccm	Q	5.691369876	\$324,420.81
22	929	Quemadura de todo el espesor de la piel con injerto de piel ó lesión por inhalación sin cc/ccm	Q	2.700132483	\$153,913.59
22	934	Quemadura de todo el espesor de la piel sin injerto de piel ó lesión por inhalación	M	1.063562681	\$60,625.45
22	935	Quemaduras no extensas	M	0.97066082	\$55,329.84
23	948	Signos y síntomas sin ccm	M	0.668928619	\$38,130.43
23	950	Vigilancia postoperatoria sin cc/ccm	M	0.782124017	\$44,582.82
23	951	Otros factores que influyen en el estado de salud	M	0.569259891	\$32,449.09
24	956	Reimplantación de miembro, procedimientos de cadera y fémur por traumatismo múltiple significativo	Q	15.1114081	\$861,384.05
24	958	Otros procedimientos en quirófano por traumatismo múltiple significativo con cc	Q	4.352332371	\$248,092.68
24	959	Otros procedimientos en quirófano por traumatismo múltiple significativo sin cc/ccm	Q	1.901271793	\$108,376.74
24	963	Otro traumatismo múltiple significativo con ccm	M	3.675534748	\$209,513.70
24	964	Otro traumatismo múltiple significativo con cc	M	1.007619168	\$57,436.55
24	965	Otro traumatismo múltiple significativo sin cc/ccm	M	0.606144754	\$34,551.61

CDM	GRD	Nombre	Tipo	Peso Relativo	CMTR
25	969	VIH con procedimientos en quirófano extensos con CCM	Q	4.786405225	\$272,835.80
25	970	VIH con procedimientos en quirófano extensos sin CCM	Q	1.888662771	\$107,658.00
25	974	VIH con condiciones mayores relacionadas con CCM	M	2.343073546	\$133,560.43
25	975	VIH con condiciones mayores relacionadas con CC	M	1.614932364	\$92,054.76
25	977	VIH con o sin otras condiciones relacionadas	M	1.339504835	\$76,354.77
AL	981	Procedimientos extensos en quirófano no relacionados al diagnóstico principal con CCM	Q	5.132164405	\$292,544.84
AL	982	Procedimientos extensos en quirófano no relacionados al diagnóstico principal con CC	Q	2.184851112	\$124,541.40
AL	983	Procedimientos extensos en quirófano no relacionados al diagnóstico principal sin CC/CCM	Q	1.116333481	\$63,633.50
AL	984	Procedimientos de próstata en quirófano no relacionados al diagnóstico principal con CCM	Q	4.020229315	\$229,162.06
AL	987	Procedimientos de próstata en quirófano no relacionados al diagnóstico principal con CCM	Q	2.989587691	\$170,413.18
AL	988	Procedimientos no extensos en quirófano no relacionados al diagnóstico principal con CC	Q	2.137482647	\$121,841.29
AL	989	Procedimientos no extensos en quirófano no relacionados al diagnóstico principal sin CC/CCM	Q	0.950705485	\$54,192.34

Anexo G

Número de atenciones,
días-paciente y promedio
días-paciente por GRD 2020

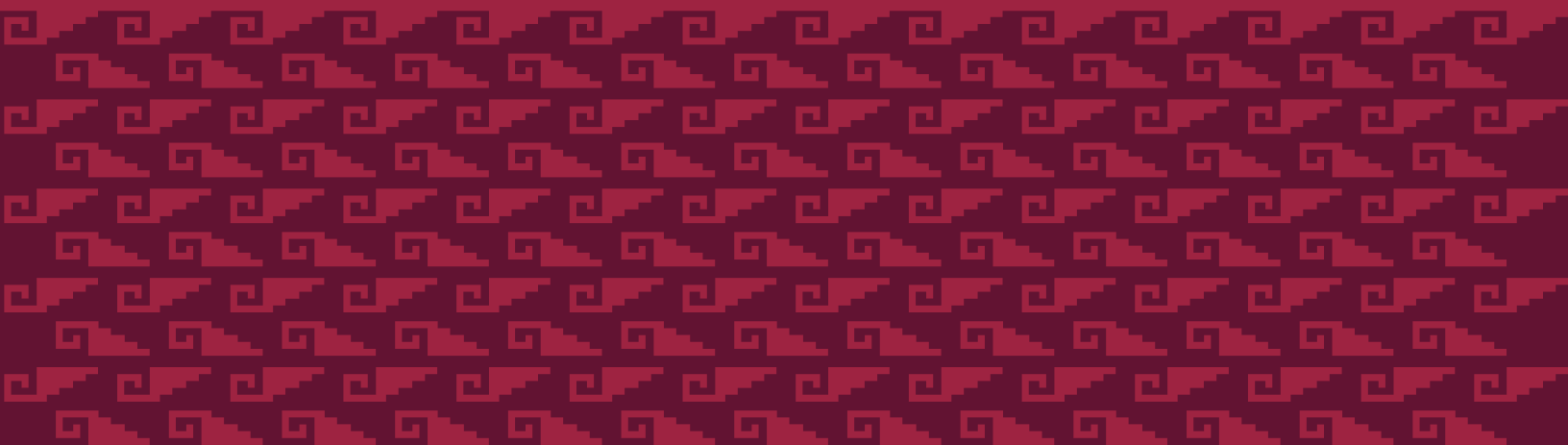

CDM	GRD	Nombre	Tipo	Número de atenciones	Días paciente	PDP
PR	011	Traqueostomía realizada por diagnóstico en cara, boca y cuello con ccm	Q	1	18	18
PR	013	Traqueostomía realizada por diagnóstico en cara, boca y cuello sin cc/ccm	Q	3	49	16.33333333
PR	017	Trasplante autólogo de médula ósea sin cc/ccm	Q	4	4	1
01	023	Craneotomía con implante de dispositivo mayor o diagnóstico principal agudo y complejo del sistema nervioso central con ccm o implante quimioterapéutico o epilepsia con neuroestimulador	Q	21	275	13.0952381
01	024	Craneotomía con implante de dispositivo mayor o diagnóstico principal agudo y complejo del sistema nervioso central sin ccm	Q	146	1,714	11.73972603
01	025	Craneotomía y procedimientos endovasculares intracraneales con ccm	Q	35	386	11.02857143
01	026	Craneotomía y procedimientos endovasculares intracraneales con cc	Q	11	125	11.36363636
01	027	Craneotomía y procedimientos endovasculares intracraneales sin cc/ccm	Q	73	799	10.94520548
01	028	Procedimientos espinales con ccm	Q	2	41	20.5
01	029	Procedimientos espinales con cc o colocación de un neuroestimulador espinal	Q	3	78	26
01	030	Procedimientos espinales sin cc/ccm	Q	3	17	5.666666666
01	031	Procedimientos de derivación ventricular con ccm	Q	12	168	14
01	032	Procedimientos de derivación ventricular con cc	Q	6	58	9.666666666
01	033	Procedimientos de derivación ventricular sin cc/ccm	Q	12	105	8.75
01	042	Procedimientos de nervios craneales y periféricos, y otros procedimientos del sistema nervioso sin cc/ccm	Q	15	103	6.866666666
01	053	Lesiones y trastornos de médula espinal sin cc/ccm	M	5	21	4.2
01	054	Neoplasias del sistema nervioso con ccm	M	2	16	8
01	055	Neoplasias del sistema nervioso sin ccm	M	17	146	8.588235294
01	056	Trastornos degenerativos del sistema nervioso con ccm	M	9	213	23.66666667
01	057	Trastornos degenerativos del sistema nervioso sin ccm	M	27	214	7.925925925
01	059	Esclerosis múltiple y ataxia cerebelar con cc	M	2	12	6
01	060	Esclerosis múltiple y ataxia cerebelar sin cc/ccm	M	6	22	3.666666666
01	064	Hemorragia intracraneal o infarto cerebral con ccm	M	34	305	8.970588235
01	065	Hemorragia intracraneal o infarto cerebral con cc	M	11	96	8.727272727
01	066	Hemorragia intracraneal o infarto cerebral sin cc/ccm	M	78	592	7.589743589
01	067	Accidente cerebrovascular inespecífico y oclusión precerebral sin infarto con ccm	M	3	22	7.333333333
01	068	Accidente cerebrovascular inespecífico y oclusión precerebral sin infarto sin ccm	M	18	80	4.444444444
01	069	Isquemia transitoria	M	98	800	8.163265306
01	070	Trastornos cerebrovasculares inespecíficos con ccm	M	26	276	10.61538462
01	071	Trastornos cerebrovasculares inespecíficos con cc	M	21	107	5.095238095
01	072	Trastornos cerebrovasculares inespecíficos sin cc/ccm	M	87	635	7.298850574
01	073	Trastornos de nervios craneales y periféricos con ccm	M	31	304	9.806451612
01	074	Trastornos de nervios craneales y periféricos sin ccm	M	34	201	5.911764705

CDM	GRD	Nombre	Tipo	Número de atenciones	Días paciente	PDP
01	076	Meningitis viral sin cc/ccm	M	2	11	5.5
01	077	Encefalopatía hipertensiva con ccm	M	1	4	4
01	078	Encefalopatía hipertensiva con cc	M	1	2	2
01	079	Encefalopatía hipertensiva sin cc/ccm	M	2	46	23
01	080	Estupor y coma no traumático con ccm	M	5	21	4.2
01	081	Estupor y coma no traumático sin ccm	M	8	68	8.5
01	085	Estupor y coma traumático, coma con duración menor a una hora con ccm	M	154	929	6.032467532
01	086	Estupor y coma traumático, coma con duración menor a una hora con cc	M	86	461	5.360465116
01	087	Estupor y coma traumático, coma con duración menor a una hora sin cc/ccm	M	596	3157	5.296979865
01	091	Otros trastornos del sistema nervioso con ccm	M	17	212	12.47058824
01	092	Otros trastornos del sistema nervioso con cc	M	15	59	3.933333333
01	093	Otros trastornos del sistema nervioso sin cc/ccm	M	54	350	6.481481481
01	094	Infecciones bacteriana y tuberculosa del sistema nervioso con ccm	M	7	175	25
01	095	Infecciones bacteriana y tuberculosa del sistema nervioso con cc	M	6	47	7.833333333
01	096	Infecciones bacteriana y tuberculosa del sistema nervioso sin cc/ccm	M	21	193	9.19047619
01	097	Infecciones no bacterianas del sistema nervioso, excepto meningitis viral con ccm	M	12	199	16.58333333
01	098	Infecciones no bacterianas del sistema nervioso, excepto meningitis viral con cc	M	9	112	12.44444444
01	099	Infecciones no bacterianas del sistema nervioso, excepto meningitis viral sin cc/ccm	M	27	256	9.481481481
01	100	Convulsiones con ccm	M	22	280	12.72727273
01	101	Convulsiones sin ccm	M	349	1855	5.315186246
01	103	Cefalea sin ccm	M	17	95	5.588235294
02	113	Procedimientos de órbita con cc/ccm	Q	1	3	3
02	114	Procedimientos de órbita sin cc/ccm	Q	7	73	10.42857143
02	115	Procedimientos extraoculares excepto de órbita	Q	34	47	1.382352941
02	116	Procedimientos intraoculares con cc/ccm	Q	1	1	1
02	117	Procedimientos intraoculares sin cc/ccm	Q	20	41	2.05
02	123	Trastornos neurológicos del ojo	M	1	3	3
02	124	Otros trastornos del ojo con ccm	M	1	3	3
02	125	Otros trastornos del ojo sin ccm	M	108	222	2.055555555
03	130	Procedimientos mayores de cabeza y cuello sin cc/ccm	Q	1	1	1
03	131	Procedimientos craneal ó facial con cc/ccm	Q	1	1	1
03	132	Procedimientos craneal ó facial sin cc/ccm	Q	114	772	6.771929824
03	133	Otros procedimientos en quirófano de oído, nariz, boca y garganta con cc/ccm	Q	2	7	3.5
03	134	Otros procedimientos en quirófano de oído, nariz, boca y garganta sin cc/ccm	Q	131	260	1.984732824
03	136	Procedimientos de senos paranasales y mastoides sin cc/ccm	Q	4	10	2.5
03	138	Procedimientos de boca sin cc/ccm	Q	55	191	3.472727272
03	139	Procedimientos de glándulas salivales	Q	3	11	3.666666666
03	147	Neoplasia maligna de oído, nariz, boca y garganta con cc	M	1	8	8

CDM	GRD	Nombre	Tipo	Número de atenciones	Días paciente	PDP
03	148	Neoplasia maligna de oído, nariz, boca y garganta sin cc/ccm	M	1	2	2
03	149	Desequilibrio	M	2	6	3
03	151	Epistaxis sin ccm	M	1	2	2
03	152	Infección de vía respiratoria superior y otitis media con ccm	M	10	58	5.8
03	153	Infección de vía respiratoria superior y otitis media sin ccm	M	136	476	3.5
03	154	Otros diagnósticos de oído, nariz, boca y garganta con ccm	M	2	25	12.5
03	155	Otros diagnósticos de oído, nariz, boca y garganta con cc	M	6	36	6
03	156	Otros diagnósticos de oído, nariz, boca y garganta sin cc/ccm	M	649	776	1.19568567
03	157	Enfermedades oral y dental con ccm	M	4	78	19.5
03	158	Enfermedades oral y dental con cc	M	14	81	5.785714285
03	159	Enfermedades oral y dental sin cc/ccm	M	237	808	3.4092827
04	163	Procedimientos mayores de tórax con ccm	Q	2	7	3.5
04	164	Procedimientos mayores de tórax con cc	Q	3	17	5.666666666
04	165	Procedimientos mayores de tórax sin cc/ccm	Q	3	50	16.66666667
04	166	Otros procedimientos en quirófano del sistema respiratorio con ccm	Q	1	12	12
04	167	Otros procedimientos en quirófano del sistema respiratorio con ccm	Q	2	21	10.5
04	168	Otros procedimientos en quirófano del sistema respiratorio sin cc/ccm	Q	15	181	12.06666667
04	175	Embolia pulmonar con ccm	M	1	11	11
04	176	Embolia pulmonar sin ccm	M	6	58	9.666666666
04	177	Infecciones e inflamaciones respiratorias con ccm	M	4443	35452	7.97929327
04	178	Infecciones e inflamaciones respiratorias con cc	M	93	841	9.043010752
04	179	Infecciones e inflamaciones respiratorias sin cc/ccm	M	1121	10575	9.43354148
04	180	Neoplasias respiratorias con ccm	M	1	9	9
04	181	Neoplasias respiratorias con cc	M	2	40	20
04	182	Neoplasias respiratorias sin cc/ccm	M	4	50	12.5
04	183	Trauma mayor de tórax con ccm	M	2	12	6
04	184	Trauma mayor de tórax con cc	M	1	6	6
04	186	Derrame pleural con ccm	M	2	9	4.5
04	187	Derrame pleural con cc	M	4	64	16
04	188	Derrame pleural sin cc/ccm	M	30	323	10.76666667
04	189	Edema pulmonar e insuficiencia respiratoria	M	6	60	10
04	190	Enfermedad pulmonar obstructiva crónica con ccm	M	8	26	3.25
04	191	Enfermedad pulmonar obstructiva crónica con ccm	M	3	20	6.666666666
04	192	Enfermedad pulmonar obstructiva crónica sin cc/ccm	M	23	147	6.391304347
04	193	Neumonía simple y pleuritis con ccm	M	140	1596	11.4
04	194	Neumonía simple y pleuritis con cc	M	177	1998	11.28813559
04	195	Neumonía simple y pleuritis sin cc/ccm	M	743	6260	8.425302826
04	196	Enfermedad pulmonar intersticial con ccm	M	8	379	47.375
04	197	Enfermedad pulmonar intersticial con cc	M	6	310	51.66666667
04	198	Enfermedad pulmonar intersticial sin cc/ccm	M	18	442	24.55555556
04	199	Neumotórax con ccm	M	7	96	13.71428571
04	200	Neumotórax con cc	M	15	93	6.2
04	201	Neumotórax sin cc/ccm	M	50	253	5.06

CDM	GRD	Nombre	Tipo	Número de atenciones	Días paciente	PDP
04	202	Bronquitis y asma con cc/ccm	M	49	290	5.918367346
04	203	Bronquitis y asma sin cc/ccm	M	438	1745	3.984018264
04	204	Signos y síntomas respiratorios	M	29	293	10.10344828
04	205	Otros diagnósticos del sistema respiratorio con ccm	M	141	954	6.765957446
04	206	Otros diagnósticos del sistema respiratorio sin ccm	M	68	566	8.323529411
05	215	Implante de otro sistema de asistencia cardiaca	Q	11	32	2.909090909
05	230	Otros procedimientos cardioráquicos sin cc/ccm	Q	1	1	1
05	237	Procedimientos cardiovasculares mayores con ccm	Q	1	1	1
05	238	Procedimientos cardiovasculares mayores sin ccm	Q	2	2	1
05	239	Amputación por trastornos del sistema circulatorio, excepto miembro superior y dedos del pie con ccm	Q	6	101	16.83333333
05	240	Amputación por trastornos del sistema circulatorio, excepto miembro superior y dedos del pie con cc	Q	6	95	15.83333333
05	241	Amputación por trastornos del sistema circulatorio, excepto miembro superior y dedos del pie sin cc/ccm	Q	166	986	5.939759036
05	244	Implantación de marcapasos permanente sin cc/ccm	Q	1	1	1
05	249	Procedimiento cardiovascular percutáneo con prótesis endovascular (stent) sin liberación de fármacos sin ccm	Q	3	8	2.666666666
05	250	Procedimientos cardiovasculares percutáneos sin prótesis endovascular (stent) de la arteria coronaria con ccm	Q	1	5	5
05	251	Procedimientos cardiovasculares percutáneos sin prótesis endovascular (stent) de la arteria coronaria sin ccm	Q	19	70	3.684210526
05	252	Otros procedimientos vasculares con ccm	Q	1	1	1
05	254	Otros procedimientos vasculares sin cc/ccm	Q	4	22	5.5
05	255	Amputación por trastornos del sistema circulatorio de miembro superior y dedos del pie con ccm	Q	2	32	16
05	257	Amputación por trastornos del sistema circulatorio de miembro superior y dedos del pie sin ccm	Q	114	796	6.98245614
05	258	Reemplazo de dispositivo de marcapaso con ccm	Q	1	20	20
05	259	Reemplazo de dispositivo de marcapaso sin ccm	Q	12	52	4.333333333
05	262	Revisión de marcapasos excepto reemplazo sin cc/ccm	Q	3	3	1
05	263	Ligadura y extirpación venosa	Q	3	6	2
05	264	Otros procedimientos del sistema circulatorio en quirófano	Q	23	212	9.217391304
05	265	Procedimientos de guía de cardiovisor/desfibrilador automatizado implantable (cda)	Q	1	2	2
05	280	Infarto agudo del miocardio, alta por mejoría con ccm	M	10	69	6.9
05	281	Infarto agudo del miocardio, alta por mejoría con cc	M	3	18	6
05	282	Infarto agudo del miocardio, alta por mejoría sin cc/ccm	M	42	250	5.952380952
05	283	Infarto agudo del miocardio, alta por defunción con ccm	M	6	102	17
05	284	Infarto agudo del miocardio, alta por defunción con cc	M	1	15	15
05	285	Infarto agudo del miocardio, alta por defunción sin cc/ccm	M	16	93	5.8125
05	287	Trastornos circulatorios excepto infarto agudo del miocardio con cateterismo cardiaco sin ccm	M	10	12	1.2
05	291	Insuficiencia cardiaca y choque con ccm	M	13	100	7.692307692
05	292	Insuficiencia cardiaca y choque con cc	M	16	143	8.9375
05	293	Insuficiencia cardiaca y choque sin cc/ccm	M	65	592	9.107692307
05	294	Tromboflebitis venosa profunda con cc/ccm	M	1	16	16
05	295	Tromboflebitis venosa profunda sin cc/ccm	M	4	48	12
05	299	Trastornos vasculares periféricos con ccm	M	5	66	13.2
05	300	Trastornos vasculares periféricos con cc	M	2	15	7.5
05	301	Trastornos vasculares periféricos sin cc/ccm	M	126	952	7.555555555
05	302	Aterosclerosis con ccm	M	2	8	4
05	303	Aterosclerosis sin ccm	M	17	87	5.117647058
05	304	Hipertensión con ccm	M	8	71	8.875
05	305	Hipertensión sin ccm	M	126	766	6.079365079
05	306	Cardiopatía congénita y trastornos valvulares con ccm	M	18	280	15.55555556
05	307	Cardiopatía congénita y trastornos valvulares sin ccm	M	43	595	13.8372093
05	308	Arritmia cardiaca y trastornos de conducción con ccm	M	4	43	10.75
05	309	Arritmia cardiaca y trastornos de conducción con cc	M	3	16	5.333333333

CDM	GRD	Nombre	Tipo	Número de atenciones	Días paciente	PDP
05	310	Arritmia cardiaca y trastornos de conducción sin cc/ccm	M	16	80	5
05	311	Angina de pecho	M	16	89	5.5625
05	312	Síncope y colapso	M	1	3	3
05	314	Otros diagnósticos del sistema circulatorio con ccm	M	6	36	6
05	315	Otros diagnósticos del sistema circulatorio con cc	M	6	66	11
05	316	Otros diagnósticos del sistema circulatorio sin cc/ccm	M	11	75	6.818181818
06	326	Procedimientos en estómago, esófago y duodeno con ccm	Q	2	23	11.5
06	327	Procedimientos en estómago, esófago y duodeno con cc	Q	4	48	12
06	328	Procedimientos en estómago, esófago y duodeno sin cc/ccm	Q	92	542	5.891304347
06	329	Procedimientos mayores en intestino delgado y grueso con ccm	Q	6	65	10.83333333
06	330	Procedimientos mayores en intestino delgado y grueso con cc	Q	9	72	8
06	331	Procedimientos mayores en intestino delgado y grueso sin cc/ccm	Q	56	754	13.46428571
06	332	Resección rectal con ccm	Q	1	3	3
06	335	Adhesiolisis peritoneal con ccm	Q	2	55	27.5
06	337	Adhesiolisis peritoneal sin cc/ccm	Q	10	101	10.1
06	338	Apendicectomía con diagnóstico principal complicado con ccm	Q	5	56	11.2
06	339	Apendicectomía con diagnóstico principal complicado con cc	Q	4	71	17.75
06	340	Apendicectomía con diagnóstico principal complicado sin cc/ccm	Q	446	2,740	6.143497757
06	341	Apendicectomía sin diagnóstico principal complicado con ccm	Q	27	282	10.44444444
06	342	Apendicectomía sin diagnóstico principal complicado con cc	Q	33	280	8.484848484
06	343	Apendicectomía sin diagnóstico principal complicado sin cc/ccm	Q	2293	8674	3.782817269
06	344	Procedimientos menores en intestino delgado y grueso con ccm	Q	2	13	6.5
06	345	Procedimientos menores en intestino delgado y grueso con cc	Q	3	22	7.333333333
06	346	Procedimientos menores en intestino delgado y grueso sin cc/ccm	Q	37	283	7.648648648
06	349	Procedimientos en ano y estomas sin cc/ccm	Q	59	249	4.220338983
06	350	Procedimientos en hernia inguinal y femoral con ccm	Q	2	14	7
06	351	Procedimientos en hernia inguinal y femoral con cc	Q	2	7	3.5
06	352	Procedimientos en hernia inguinal y femoral sin cc/ccm	Q	519	1217	2.344894026
06	353	Procedimientos en hernia excepto inguinal y femoral con ccm	Q	1	1	1
06	354	Procedimientos en hernia excepto inguinal y femoral con cc	Q	5	27	5.4
06	355	Procedimientos en hernia excepto inguinal y femoral sin cc/ccm	Q	311	836	2.688102893
06	356	Otros procedimientos en quirófano del sistema digestivo con ccm	Q	55	695	12.63636364
06	357	Otros procedimientos en quirófano del sistema digestivo con cc	Q	35	499	14.25714286
06	358	Otros procedimientos en quirófano del sistema digestivo sin cc/ccm	Q	334	2978	8.916167664
06	368	Trastornos esofágicos mayores con ccm	M	5	59	11.8
06	369	Trastornos esofágicos mayores con cc	M	8	45	5.625
06	370	Trastornos esofágicos mayores sin cc/ccm	M	29	74	2.551724137
06	371	Trastornos gastrointestinales mayores e infecciones peritoneales con ccm	M	9	85	9.444444444
06	372	Trastornos gastrointestinales mayores e infecciones peritoneales con cc	M	17	158	9.294117647
06	373	Trastornos gastrointestinales mayores e infecciones peritoneales sin cc/ccm	M	45	442	9.822222222
06	374	Neoplasias malignas del sistema digestivo con ccm	M	3	25	8.333333333

CDM	GRD	Nombre	Tipo	Número de atenciones	Días paciente	PDP
06	375	Neoplasias malignas del sistema digestivo con cc	M	6	70	11.66666667
06	376	Neoplasias malignas del sistema digestivo sin cc/ccm	M	14	122	8.714285714
06	377	Hemorragia gastrointestinal con ccm	M	55	279	5.072727272
06	378	Hemorragia gastrointestinal con cc	M	29	231	7.965517241
06	379	Hemorragia gastrointestinal sin cc/ccm	M	128	736	5.75
06	380	Úlcera péptica complicada con ccm	M	2	30	15
06	381	Úlcera péptica complicada con cc	M	1	3	3
06	382	Úlcera péptica complicada sin cc/ccm	M	9	22	2.444444444
06	383	Úlcera péptica no complicada con ccm	M	1	32	32
06	384	Úlcera péptica no complicada sin ccm	M	14	40	2.857142857
06	386	Enfermedad intestinal inflamatoria con cc	M	1	5	5
06	387	Enfermedad intestinal inflamatoria sin cc/ccm	M	10	34	3.4
06	388	Obstrucción gastrointestinal con ccm	M	8	138	17.25
06	389	Obstrucción gastrointestinal con cc	M	12	90	7.5
06	390	Obstrucción gastrointestinal sin cc/ccm	M	132	693	5.25
06	391	Esofagitis, gastroenteritis y alteraciones misceláneas digestivas con ccm	M	25	178	7.12
06	392	Esofagitis, gastroenteritis y alteraciones misceláneas digestivas sin ccm	M	781	2529	3.238156209
06	393	Otros diagnósticos del sistema digestivo con ccm	M	20	190	9.5
06	394	Otros diagnósticos del sistema digestivo con cc	M	25	218	8.72
06	395	Otros diagnósticos del sistema digestivo sin cc/ccm	M	583	2323	3.984562607
07	405	Procedimientos en páncreas, hígado y vías hepáticas con ccm	Q	1	27	27
07	406	Procedimientos en páncreas, hígado y vías hepáticas con cc	Q	3	52	17.33333333
07	407	Procedimientos en páncreas, hígado y vías hepáticas sin cc/ccm	Q	9	142	15.77777778
07	408	Procedimientos en el tracto biliar excepto solo colecistectomía con o sin exploración de vías biliares con ccm	Q	2	23	11.5
07	409	Procedimientos en el tracto biliar excepto solo colecistectomía con o sin exploración de vías biliares con cc	Q	2	34	17
07	410	Procedimientos en el tracto biliar excepto solo colecistectomía con o sin exploración de vías biliares sin cc/ccm	Q	3	44	14.66666667
07	414	Colecistectomía no laparoscópica, sin exploración de vías biliares con ccm	Q	67	638	9.522388059
07	415	Colecistectomía no laparoscópica, sin exploración de vías biliares con cc	Q	75	669	8.92
07	416	Colecistectomía no laparoscópica, sin exploración de vías biliares sin cc/ccm	Q	578	2749	4.756055363
07	417	Colecistectomía laparoscópica, sin exploración de vías biliares con ccm	Q	22	153	6.954545454
07	418	Colecistectomía laparoscópica, sin exploración de vías biliares con cc	Q	37	303	8.189189189
07	419	Colecistectomía laparoscópica, sin exploración de vías biliares sin cc/ccm	Q	744	2831	3.805107526
07	420	Procedimientos diagnósticos hepatobiliares con ccm	Q	9	137	15.22222222
07	421	Procedimientos diagnósticos hepatobiliares con cc	Q	9	223	24.77777778
07	422	Procedimientos diagnósticos hepatobiliares sin cc/ccm	Q	27	263	9.74074074
07	424	Otros procedimientos hepatobiliares o del páncreas en quirófano con cc	Q	2	12	6
07	425	Otros procedimientos hepatobiliares o del páncreas en quirófano sin cc/ccm	Q	2	21	10.5
07	432	Cirrosis y hepatitis alcohólica con ccm	M	16	133	8.3125
07	433	Cirrosis y hepatitis alcohólica con cc	M	15	70	4.666666666

CDM	GRD	Nombre	Tipo	Número de atenciones	Días paciente	PDP
07	434	Cirrosis y hepatitis alcohólica sin cc/ccm	M	42	321	7.642857142
07	435	Neoplasias malignas del sistema hepatobiliar o del páncreas con ccm	M	2	3	1.5
07	436	Neoplasias malignas del sistema hepatobiliar o del páncreas con cc	M	3	39	13
07	437	Neoplasias malignas del sistema hepatobiliar o del páncreas sin cc/ccm	M	12	71	5.916666666
07	438	Trastornos del páncreas, excepto neoplasias malignas con ccm	M	8	58	7.25
07	439	Trastornos del páncreas, excepto neoplasias malignas con cc	M	31	226	7.29032258
07	440	Trastornos del páncreas, excepto neoplasias malignas sin cc/ccm	M	95	660	6.947368421
07	441	Trastornos del hígado excepto neoplasia maligna, cirrosis y hepatitis alcohólica con ccm	M	56	410	7.321428571
07	442	Trastornos del hígado excepto neoplasia maligna, cirrosis y hepatitis alcohólica con cc	M	80	622	7.775
07	443	Trastornos del hígado excepto neoplasia maligna, cirrosis y hepatitis alcohólica sin cc/ccm	M	124	940	7.580645161
07	444	Trastornos del tracto biliar con ccm	M	33	355	10.75757576
07	445	Trastornos del tracto biliar con cc	M	29	215	7.413793103
07	446	Trastornos del tracto biliar sin cc/ccm	M	263	1270	4.828897338
08	459	Fusión espinal excepto cervical con ccm	Q	1	12	12
08	460	Fusión espinal excepto cervical sin ccm	Q	36	746	20.72222222
08	463	Desbridamiento de herida e injerto de piel, excepto en mano, por alteraciones musculoesqueléticas y del tejido conectivo con ccm	Q	3	34	11.33333333
08	464	Desbridamiento de herida e injerto de piel, excepto en mano, por alteraciones musculoesqueléticas y del tejido conectivo con cc	Q	4	141	35.25
08	465	Desbridamiento de herida e injerto de piel, excepto en mano, por alteraciones musculoesqueléticas y del tejido conectivo sin cc/ccm	Q	62	580	9.354838709
08	470	Reemplazo de articulación mayor o reimplante de extremidad inferior sin ccm	Q	15	123	8.2
08	471	Fusión espinal cervical con ccm	Q	2	79	39.5
08	472	Fusión espinal cervical con cc	Q	3	45	15
08	473	Fusión espinal cervical con cc/ccm	Q	9	229	25.44444444
08	474	Amputación por trastornos del sistema musculoesquelético y tejido conectivo con ccm	Q	1	7	7
08	475	Amputación por trastornos del sistema musculoesquelético y tejido conectivo con cc	Q	1	26	26
08	476	Amputación por trastornos del sistema musculoesquelético y tejido conectivo sin cc/ccm	Q	9	121	13.44444444
08	479	Biopsias del sistema musculoesquelético y del tejido conectivo sin cc/ccm	Q	5	36	7.2
08	480	Procedimientos en cadera y fémur, excepto procedimientos mayores de articulaciones con ccm	Q	11	141	12.81818182
08	481	Procedimientos en cadera y fémur, excepto procedimientos mayores de articulaciones con cc	Q	15	171	11.4
08	482	Procedimientos en cadera y fémur, excepto procedimientos mayores de articulaciones sin cc/ccm	Q	402	5054	12.5721393
08	489	Procedimientos de rodilla sin diagnóstico principal de infección sin cc/ccm	Q	28	187	6.678571428
08	492	Procedimientos de húmero y de la extremidad inferior excepto cadera, pie y fémur con ccm	Q	2	21	10.5
08	493	Procedimientos de húmero y de la extremidad inferior excepto cadera, pie y fémur con cc	Q	51	470	9.215686274
08	494	Procedimientos de húmero y de la extremidad inferior excepto cadera, pie y fémur sin cc/ccm	Q	815	6234	7.649079754
08	496	Escisión local y retiro de dispositivo de fijación interna, excepto cadera y fémur con cc	Q	1	58	58
08	497	Escisión local y retiro de dispositivo de fijación interna, excepto cadera y fémur con ccm	Q	129	546	4.232558139
08	499	Escisión local y retiro de dispositivo de fijación interna de cadera y fémur sin cc/ccm	Q	9	36	4

CDM	GRD	Nombre	Tipo	Número de atenciones	Días paciente	PDP
08	501	Procedimientos en tejidos blandos con cc	Q	1	1	1
08	502	Procedimientos en tejidos blandos sinn cc/CCM	Q	65	131	2.015384615
08	504	Procedimientos en pie con cc	Q	2	16	8
08	505	Procedimientos en pie sin cc/CCM	Q	151	1,043	6.907284768
08	506	Procedimientos mayores en dedo pulgar y articulaciones	Q	1	1	1
08	508	Procedimientos mayores en hombro ó codo sin cc/CCM	Q	2	11	5.5
08	509	Artroscopia	Q	24	173	7.208333333
08	510	Procedimientos en hombro, codo o antebrazo excepto procedimientos mayores en articulación con CCM	Q	2	12	6
08	511	Procedimientos en hombro, codo o antebrazo excepto procedimientos mayores en articulación con cc	Q	14	102	7.285714285
08	512	Procedimientos en hombro, codo o antebrazo excepto procedimientos mayores en articulación sin cc/CCM	Q	483	2627	5.438923395
08	513	Procedimientos en mano o muñeca, excepto procedimientos mayores en articulaciones de dedo pulgar con cc/CCM	Q	6	39	6.5
08	514	Procedimientos en mano o muñeca, excepto procedimientos mayores en articulaciones de dedo pulgar sin cc/CCM	Q	811	1090	1.344019728
08	515	Otros procedimientos en quirófano del sistema musculoesquelético y tejido conectivo con CCM	Q	1	11	11
08	516	Otros procedimientos en quirófano del sistema musculoesquelético y tejido conectivo con cc	Q	8	64	8
08	517	Otros procedimientos en quirófano del sistema musculoesquelético y tejido conectivo sin cc/CCM	Q	454	2712	5.973568281
08	519	Procedimientos de espalda y cuello excepto fusión espinal con cc	Q	2	54	27
08	520	Procedimientos de espalda y cuello excepto fusión espinal sin cc/CCM	Q	11	105	9.545454545
08	533	Fracturas de fémur con CCM	M	2	23	11.5
08	534	Fracturas de fémur sin CCM	M	93	745	8.010752688
08	535	Fracturas de cadera y pelvis con CCM	M	6	42	7
08	536	Fracturas de cadera y pelvis sin CCM	M	212	2407	11.35377358
08	538	Esguinces, luxaciones y dislocaciones de cadera pelvis y muslo sin cc/CCM	M	17	46	2.705882352
08	540	Osteomielitis con cc	M	1	89	89
08	541	Osteomielitis sin cc/CCM	M	6	100	16.66666667
08	542	Fracturas patológicas y neoplasias malignas del tejido conectivo y musculoesquelético con CCM	M	2	12	6
08	544	Fracturas patológicas y neoplasias malignas del tejido conectivo y musculoesquelético sin cc/CCM	M	5	13	2.6
08	545	Trastornos del tejido conectivo con CCM	M	1	6	6
08	546	Trastornos del tejido conectivo con cc	M	3	30	10
08	547	Trastornos del tejido conectivo sin cc/CCM	M	15	89	5.933333333
08	548	Artritis séptica con CCM	M	1	30	30
08	550	Artritis séptica sin cc/CCM	M	7	142	20.28571429
08	551	Problemas médicos de espalda con CCM	M	2	69	34.5
08	552	Problemas médicos de espalda sin CCM	M	40	349	8.725
08	554	Enfermedades óseas y artropatías sin CCM	M	22	213	9.681818181
08	555	Signos y síntomas del sistema musculoesquelético y tejido conectivo con CCM	M	1	1	1
08	556	Signos y síntomas del sistema musculoesquelético y tejido conectivo sin CCM	M	19	137	7.210526315

CDM	GRD	Nombre	Tipo	Número de atenciones	Días paciente	PDP
08	557	Tendinitis, miositis y bursitis con ccm	M	3	39	13
08	558	Tendinitis, miositis y bursitis sin ccm	M	48	167	3.479166666
08	561	Vigilancia postoperatoria del sistema musculoesquelético y del tejido conectivo sin cc/ccm	M	21	71	3.38095238
08	562	Fracturas, esguinces, luxaciones y dislocaciones excepto fémur, cadera, pelvis y muslo con ccm	M	12	138	11.5
08	563	Fracturas, esguinces, luxaciones y dislocaciones excepto fémur, cadera, pelvis y muslo sin ccm	M	1414	5269	3.726308345
08	564	Otros diagnósticos del sistema musculoesquelético y tejido conectivo con ccm	M	7	47	6.714285714
08	565	Otros diagnósticos del sistema musculoesquelético y tejido conectivo sin ccm	M	9	125	13.88888889
08	566	Otros diagnósticos del sistema musculoesquelético y tejido conectivo sin cc/ccm	M	121	335	2.768595041
09	570	Desbridamiento de piel con ccm	Q	2	27	13.5
09	571	Desbridamiento de piel con cc	Q	4	21	5.25
09	572	Desbridamiento de piel sin cc/ccm	Q	184	1054	5.728260869
09	575	Injerto por úlceras de piel ó celulitis sin cc/ccm	Q	1	43	43
09	578	Injerto excepto por úlceras de piel ó celulitis sin cc/ccm	Q	140	226	1.614285714
09	579	Otros procedimientos en piel, tejido subcutáneo y mama con ccm	Q	24	218	9.083333333
09	580	Otros procedimientos en piel, tejido subcutáneo y mama con cc	Q	44	210	4.772727272
09	581	Otros procedimientos en piel, tejido subcutáneo y mama sin cc/ccm	Q	747	3,225	4.317269076
09	583	Mastectomía total por neoplasia maligna sin cc/ccm	Q	1	1	1
09	585	Biopsia de mama, escisión local y otros procedimientos de mama sin cc/ccm	Q	27	45	1.666666666
09	592	Úlceras de la piel con ccm	M	1	47	47
09	593	Úlceras de la piel con cc	M	4	68	17
09	594	Úlceras de la piel sin cc/ccm	M	9	217	24.11111111
09	596	Trastornos mayores de piel sin ccm	M	13	80	6.153846153
09	597	Neoplasias malignas de mama con ccm	M	1	1	1
09	598	Neoplasias malignas de mama con cc	M	1	21	21
09	599	Neoplasias malignas de mama sin cc/ccm	M	6	14	2.333333333
09	600	Neoplasias benignas de mama con cc/ccm	M	1	31	31
09	601	Neoplasias benignas de mama sin cc/ccm	M	14	46	3.285714285
09	602	Celulitis con ccm	M	20	230	11.5
09	603	Celulitis sin ccm	M	319	2,060	6.45768025
09	604	Traumatismos en piel, tejido subcutáneo y mama con ccm	M	51	503	9.862745098
09	605	Traumatismos en piel, tejido subcutáneo y mama sin ccm	M	1460	3418	2.34109589
09	606	Trastornos menores de piel con ccm	M	1	4	4
09	607	Trastornos menores de piel sin ccm	M	131	390	2.977099236
10	616	Amputación de miembro inferior por trastornos endócrinos, nutricionales y metabólicos con ccm	Q	1	34	34

CDM	GRD	Nombre	Tipo	Número de atenciones	Días paciente	PDP
10	617	Amputación de miembro inferior por trastornos endócrinos, nutricionales y metabólicos con cc	Q	8	67	8.375
10	618	Amputación de miembro inferior por trastornos endócrinos, nutricionales y metabólicos sin cc/ccm	Q	28	355	12.67857143
10	619	Procedimientos en quirófano por obesidad con ccm	Q	1	5	5
10	620	Procedimientos en quirófano por obesidad con cc	Q	2	4	2
10	621	Procedimientos en quirófano por obesidad sin cc/ccm	Q	52	101	1.942307692
10	622	Injertos cutáneos y desbridamiento de heridas por trastornos endócrinos, nutricionales y metabólicos con ccm	Q	2	32	16
10	623	Injertos cutáneos y desbridamiento de heridas por trastornos endócrinos, nutricionales y metabólicos con cc	Q	1	34	34
10	624	Injertos cutáneos y desbridamiento de heridas por trastornos endócrinos, nutricionales y metabólicos sin cc/ccm	Q	5	30	6
10	627	Procedimientos en glándulas tiroideas, paratiroides y conducto tirogloso sin cc/ccm	Q	8	18	2.25
10	628	Otros procedimientos en quirófano por trastornos endócrinos, nutricionales y metabólicos con ccm	Q	4	17	4.25
10	629	Otros procedimientos en quirófano por trastornos endócrinos, nutricionales y metabólicos con cc	Q	3	24	8
10	630	Otros procedimientos en quirófano por trastornos endócrinos, nutricionales y metabólicos sin cc/ccm	Q	1	1	1
10	637	Diabetes con ccm	M	110	939	8.536363636
10	638	Diabetes con cc	M	127	849	6.68503937
10	639	Diabetes sin cc/ccm	M	268	1528	5.701492537
10	640	Trastornos nutricionales, metabólicos, de líquidos y electrolitos con ccm	M	42	363	8.642857142
10	641	Trastornos nutricionales, metabólicos, de líquidos y electrolitos sin ccm	M	289	1,708	5.910034602
10	642	Errores innatos del metabolismo y otros	M	2	3	1.5
10	643	Trastornos endócrinos con ccm	M	4	39	9.75
10	644	Trastornos endócrinos con cc	M	5	31	6.2
10	645	Trastornos endócrinos sin cc/ccm	M	11	63	5.727272727
11	655	Procedimientos mayores de vejiga sin cc/ccm	Q	2	7	3.5
11	659	Procedimientos de riñón y uréter por enfermedad no neoplásica con ccm	Q	3	36	12
11	661	Procedimientos de riñón y uréter por enfermedad no neoplásica sin cc/ccm	Q	17	126	7.411764705
11	663	Procedimientos menores de vejiga con cc	Q	1	8	8
11	664	Procedimientos menores de vejiga sin cc/ccm	Q	5	12	2.4
11	667	Prostatectomía sin cc/ccm	Q	1	1	1
11	670	Procedimientos transuretrales sin cc/ccm	Q	2	5	2.5
11	672	Procedimientos uretrales sin cc/ccm	Q	2	8	4
11	673	Otros procedimientos de riñón y tracto urinario con ccm	Q	11	173	15.72727273
11	674	Otros procedimientos de riñón y tracto urinario con cc	Q	9	62	6.888888888
11	675	Otros procedimientos de riñón y tracto urinario sin cc/ccm	Q	49	407	8.306122448
11	682	Insuficiencia renal con ccm	M	49	535	10.91836735
11	683	Insuficiencia renal con cc	M	88	583	6.625
11	684	Insuficiencia renal sin cc/ccm	M	754	2645	3.507957559
11	685	Ingreso para diálisis renal	M	1229	2514	2.0455655
11	687	Neoplasias de riñón y tracto urinario con cc	M	2	19	9.5

CDM	GRD	Nombre	Tipo	Número de atenciones	Días paciente	PDP
11	688	Neoplasias de riñón y tracto urinario sin cc/ccm	M	3	7	2.333333333
11	689	Infecciones de riñón y tracto urinario con ccm	M	34	360	10.58823529
11	690	Infecciones de riñón y tracto urinario sin ccm	M	363	2098	5.779614325
11	693	Cálculos urinarios sin litotripsia extracorpórea por onda de choque con ccm	M	1	20	20
11	694	Cálculos urinarios sin litotripsia extracorpórea por onda de choque sin ccm	M	38	114	3
11	696	Signos y síntomas del riñón y tracto urinario sin ccm	M	4	11	2.75
11	697	Estenosis uretral	M	10	60	6
11	698	Otros diagnósticos del riñón y tracto urinario con ccm	M	64	447	6.984375
11	699	Otros diagnósticos del riñón y tracto urinario con cc	M	79	590	7.46835443
11	700	Otros diagnósticos del riñón y tracto urinario sin cc/ccm	M	1,272	4,178	3.284591194
12	708	Procedimientos mayores en pelvis masculina sin cc/ccm	Q	2	3	1.5
12	710	Procedimientos en pene si cc/ccm	Q	85	161	1.894117647
12	711	Neoplasias de riñón y tracto urinario con cc/ccm	Q	2	2	1
12	712	Procedimientos en testículos sin cc/ccm	Q	208	330	1.586538461
12	714	Prostatectomía transuretral sin cc/ccm	Q	37	66	1.783783783
12	718	Otros procedimientos en quirófano en aparato reproductor masculino excepto por neoplasia maligna sin cc/ccm	Q	13	187	14.38461538
12	722	Neoplasias malignas del aparato reproductor masculino con ccm	M	1	7	7
12	724	Neoplasias malignas del aparato reproductor masculino sin cc/ccm	M	6	36	6
12	726	Hipertrofia prostática benigna sin ccm	M	4	11	2.75
12	727	Inflamación del aparato reproductor masculino con ccm	M	2	3	1.5
12	728	Inflamación del aparato reproductor masculino sin ccm	M	47	178	3.787234042
12	730	Otros diagnósticos del aparato reproductor masculino sin cc/ccm	M	52	80	1.538461538
13	738	Procedimientos en útero y anexos por neoplasia maligna de ovario o anexos sin cc/ccm	Q	8	25	3.125
13	741	Procedimientos en útero y anexos por neoplasia maligna no ovárica ni de anexos sin cc/ccm	Q	22	144	6.545454545
13	742	Procedimientos en útero y anexo por neoplasia benigna con cc/ccm	Q	10	53	5.3
13	743	Procedimientos en útero y anexos por neoplasia benigna sin cc/ccm	Q	423	1,530	3.617021276
13	744	Dilatación y legrado, conización, interrupción tubárica incisional y laparoscópica con cc/ccm	Q	2	5	2.5
13	745	Dilatación y legrado, conización, interrupción tubárica incisional y laparoscópica sin cc/ccm	Q	133	274	2.060150375
13	747	Procedimientos en vagina, cérvix y vulva sin cc/ccm	Q	47	119	2.531914893
13	748	Procedimientos reconstructivos del aparato reproductor femenino	Q	4	8	2
13	749	Otros procedimientos en quirófano del aparato reproductor femenino con cc/ccm	Q	6	27	4.5
13	750	Otros procedimientos en quirófano del aparato reproductor femenino sin cc/ccm	Q	125	484	3.872
13	754	Neoplasias malignas del aparato reproductor femenino con ccm	M	4	39	9.75
13	755	Neoplasias malignas del aparato reproductor femenino con cc	M	2	37	18.5
13	756	Neoplasias malignas del aparato reproductor femenino sin cc/ccm	M	20	103	5.15
13	758	Infecciones del aparato reproductor femenino con cc	M	7	29	4.142857142
13	759	Infecciones del aparato reproductor femenino sin cc/ccm	M	25	113	4.52

CDM	GRD	Nombre	Tipo	Número de atenciones	Días paciente	PDP
13	760	Trastornos menstruales y otros del aparato reproductor femenino con cc	M	15	32	2.13333333
13	761	Trastornos menstruales y otros del aparato reproductor femenino sin cc/ccm	M	368	923	2.508152173
14	765	Cesárea con cc/ccm	Q	826	2757	3.337772397
14	766	Cesárea sin cc/ccm	Q	8420	19995	2.374703087
14	767	Parto vaginal con esterilización y/o dilatación y legrado	Q	314	535	1.703821656
14	768	Parto vaginal con procedimientos en quirófano, excepto esterilización y/o dilatación y legrado	Q	30	140	4.666666666
14	769	Diagnóstico postparto y postaborto con procedimientos en quirófano	Q	326	881	2.702453987
14	770	Aborto con dilatación y legrado, legrado por aspiración o histerotomía	Q	2575	4006	1.555728155
14	774	Parto vaginal con diagnóstico complicado	M	503	1471	2.92445328
14	775	Parto vaginal sin diagnóstico complicado	M	16986	22963	1.351878017
14	776	Diagnóstico postparto o postaborto sin procedimientos en quirófano	M	202	525	2.5990099
14	777	Embarazo ectópico	M	13	34	2.615384615
14	778	Amenaza de aborto	M	606	1376	2.270627062
14	779	Aborto sin dilatación y legrado	M	135	242	1.792592592
14	780	Falso trabajo de parto	M	40	78	1.95
14	781	Otros diagnósticos de parto con complicaciones médicas	M	759	1913	2.520421607
14	782	Otros diagnósticos de parto sin complicaciones médicas	M	318	632	1.987421383
15	789	Recién nacidos, muertos o trasladados a otra unidad de cuidados intensivos	M	191	805	4.214659685
15	790	Neonato con inmadurez extrema ó con síndrome de dificultad respiratoria	M	583	10108	17.33790738
15	791	Prematuridad con problemas mayores	M	305	6277	20.58032787
15	792	Prematuridad sin problemas mayores	M	287	3745	13.04878049
15	793	Recién nacido a término con problemas mayores	M	1367	16152	11.81565472
15	794	Neonato con otros problemas significativos	M	538	3,586	6.665427509
15	795	Recién nacido sano	M	215	948	4.409302325
16	800	Esplenectomía con cc	Q	1	20	20
16	801	Esplenectomía sin cc/ccm	Q	4	11	2.75
16	804	Otros procedimientos en quirófano de la sangre y órganos hematopoyéticos sin cc/ccm	Q	4	22	5.5
16	808	Diagnóstico hematológico/inmunológico mayor, excepto crisis de células falciformes y alteraciones de la coagulación con ccm	M	1	1	1
16	809	Diagnóstico hematológico/inmunológico mayor, excepto crisis de células falciformes y alteraciones de la coagulación con cc	M	3	27	9
16	810	Diagnóstico hematológico/inmunológico mayor, excepto crisis de células falciformes y alteraciones de la coagulación con cc/ccm	M	35	278	7.942857142
16	811	Trastornos de los glóbulos rojos con ccm	M	4	59	14.75
16	812	Trastornos de los glóbulos rojos sin ccm	M	84	411	4.892857142
16	813	Trastornos de la coagulación	M	132	693	5.25
16	814	Trastornos del sistema reticuloendotelial e inmunológico con ccm	M	1	13	13
16	815	Trastornos del sistema reticuloendotelial e inmunológico con cc	M	1	4	4
16	816	Trastornos del sistema reticuloendotelial e inmunológico sin cc/ccm	M	8	38	4.75

CDM	GRD	Nombre	Tipo	Número de atenciones	Días paciente	PDP
17	822	Linfoma y leucemia con procedimientos mayores en quirófano sin cc/ccm	Q	1	20	20
17	823	Linfoma y leucemia no aguda con otros procedimientos en quirófano con ccm	Q	3	79	26.33333333
17	824	Linfoma y leucemia no aguda con otros procedimientos en quirófano con cc	Q	1	3	3
17	825	Linfoma y leucemia no aguda con otros procedimientos en quirófano sin cc/ccm	Q	9	112	12.44444444
17	828	Trastornos mieloproliferativos o neoplasias mal diferenciadas con procedimientos mayores en quirófano sin cc/ccm	Q	3	34	11.33333333
17	829	Trastornos mieloproliferativos o neoplasias mal diferenciadas con otros procedimientos en quirófano con cc/ccm	Q	1	21	21
17	830	Trastornos mieloproliferativos o neoplasias mal diferenciadas con otros procedimientos en quirófano sin cc/ccm	Q	35	82	2.342857142
17	834	Leucemia aguda sin procedimientos mayores en quirófano con ccm	M	3	96	32
17	835	Leucemia aguda sin procedimientos mayores en quirófano con cc	M	3	14	4.666666666
17	836	Leucemia aguda sin procedimientos mayores en quirófano sin cc/ccm	M	27	189	7
17	840	Linfoma y leucemia no aguda con ccm	M	2	61	30.5
17	841	Linfoma y leucemia no aguda con cc	M	2	40	20
17	842	Linfoma y leucemia no aguda sin cc/ccm	M	19	114	6
17	844	Otro trastorno mieloproliferativo o diagnóstico de neoplasia mal diferenciada con cc	M	1	5	5
17	845	Otro trastorno mieloproliferativo o diagnóstico de neoplasia mal diferenciada sin cc/ccm	M	14	49	3.5
17	846	Quimioterapia sin leucemia aguda como diagnóstico secundario con ccm	M	4	149	37.25
17	847	Quimioterapia sin leucemia aguda como diagnóstico secundario con cc	M	6	70	11.66666667
17	848	Quimioterapia sin leucemia aguda como diagnóstico secundario con cc/ccm	M	2239	3,541	1.581509602
18	863	Infecciones postoperatorias y postraumáticas sin cc/ccm	M	32	437	13.65625
18	864	Fiebre	M	2	16	8
18	865	Enfermedades virales con ccm	M	9	62	6.888888888
18	866	Enfermedades virales sin ccm	M	15	84	5.6
18	867	Otros diagnósticos de enfermedad infecciosa y parasitaria con ccm	M	2	59	29.5
18	868	Otros diagnósticos de enfermedad infecciosa y parasitaria con cc	M	2	17	8.5
18	869	Otros diagnósticos de enfermedad infecciosa y parasitaria con cc/ccm	M	9	78	8.666666666
18	871	Septicemia o sepsis severa sin soporte de ventilación mecánica de más de 96 horas con ccm	M	37	520	14.05405405
18	872	Septicemia o sepsis severa sin soporte de ventilación mecánica de más de 96 horas sin ccm	M	67	957	14.28358209
19	880	Reacción aguda de adaptación y disfunción psicosocial	M	8	17	2.125
19	881	Neurosis depresiva	M	16	88	5.5
19	882	Neurosis excepto depresiva	M	2	7	3.5
19	883	Trastornos de la personalidad y del control de impulsos	M	1	1	1
19	884	Trastornos orgánicos y retraso mental	M	9	86	9.555555555
19	885	Psicosis	M	6	29	4.833333333
19	886	Trastornos del comportamiento y desarrollo	M	6	19	3.166666666
20	894	Abuso o dependencia de alcohol y drogas, alta voluntaria en contra de consejo médico	M	4	7	1.75
20	895	Abuso o dependencia de alcohol y drogas con terapia de rehabilitación	M	99	105	1.06060606

CDM	GRD	Nombre	Tipo	Número de atenciones	Días paciente	PDP
20	896	Abuso o dependencia de alcohol y drogas sin terapia de rehabilitación con ccm	M	29	105	3.620689655
20	897	Abuso o dependencia de alcohol y drogas sin terapia de rehabilitación sin ccm	M	2129	3289	1.54485674
21	902	Desbridamiento de heridas por lesiones con cc	Q	2	20	10
21	903	Desbridamiento de heridas por lesiones sin cc/ccm	Q	34	154	4.529411764
21	905	Injerto de piel por lesiones sin cc/ccm	Q	14	31	2.214285714
21	906	Procedimientos en la mano por lesiones	Q	471	511	1.08492569
21	907	Otros procedimientos en quirófano por lesiones con ccm	Q	23	297	12.91304348
21	908	Otros procedimientos en quirófano por lesiones con cc	Q	42	400	9.523809523
21	909	Otros procedimientos en quirófano por lesiones sin cc/ccm	Q	377	966	2.562334217
21	913	Lesión traumática con ccm	M	96	884	9.208333333
21	914	Lesión traumática sin cc	M	623	2236	3.589085072
21	916	Reacciones alérgicas sin ccm	M	29	88	3.034482758
21	917	Envenenamientos y efectos tóxicos de medicamentos con ccm	M	5	32	6.4
21	918	Envenenamientos y efectos tóxicos de medicamentos sin ccm	M	248	745	3.004032258
21	919	Complicaciones de tratamiento con ccm	M	1	30	30
21	921	Complicaciones de tratamiento sin cc/ccm	M	21	106	5.047619047
21	922	Otros diagnósticos de lesiones, envenenamientos y efectos tóxicos con ccm	M	11	155	14.09090909
21	923	Otros diagnósticos de lesiones, envenenamientos y efectos tóxicos sin ccm	M	32	200	6.25
22	928	Quemadura de todo el espesor de la piel con injerto de piel ó lesión por inhalación con cc/ccm	Q	1	65	65
22	929	Quemadura de todo el espesor de la piel con injerto de piel ó lesión por inhalación sin cc/ccm	Q	1	23	23
22	934	Quemadura de todo el espesor de la piel sin injerto de piel ó lesión por inhalación	M	4	23	5.75
22	935	Quemaduras no extensas	M	499	7,468	14.96593186
23	948	Signos y síntomas sin ccm	M	2	8	4
23	950	Vigilancia postoperatoria sin cc/ccm	M	33	36	1.09090909
23	951	Otros factores que influyen en el estado de salud	M	160	558	3.4875
24	956	Reimplantación de miembro, procedimientos de cadera y fémur por traumatismo múltiple significativo	Q	1	26	26
24	958	Otros procedimientos en quirófano por traumatismo múltiple significativo con cc	Q	4	59	14.75
24	959	Otros procedimientos en quirófano por traumatismo múltiple significativo sin cc/ccm	Q	14	53	3.785714285
24	963	Otro traumatismo múltiple significativo con ccm	M	4	33	8.25
24	964	Otro traumatismo múltiple significativo con cc	M	7	93	13.28571429
24	965	Otro traumatismo múltiple significativo sin cc/ccm	M	40	213	5.325
25	969	vih con procedimientos en quirófano extensos con ccm	Q	21	194	9.238095238
25	970	vih con procedimientos en quirófano extensos sin ccm	Q	35	262	7.485714285
25	974	vih con condiciones mayores relacionadas con ccm	M	21	209	9.952380952
25	975	vih con condiciones mayores relacionadas con cc	M	1	21	21
25	977	vih con o sin otras condiciones relacionadas	M	28	310	11.07142857
AL	981	Procedimientos extensos en quirófano no relacionados al diagnóstico principal con ccm	Q	1830	18875	10.31420765
AL	982	Procedimientos extensos en quirófano no relacionados al diagnóstico principal con cc	Q	770	6458	8.387012987
AL	983	Procedimientos extensos en quirófano no relacionados al diagnóstico principal sin cc/ccm	Q	6907	32939	4.76893007
AL	984	Procedimientos de próstata en quirófano no relacionados al diagnóstico principal con ccm	Q	1	17	17

CDM	GRD	Nombre	Tipo	Número de atenciones	Días paciente	PDP
AL	987	Procedimientos no extensos en quirófano no relacionados al diagnóstico principal con CCM	Q	8	107	13.375
AL	988	Procedimientos no extensos en quirófano no relacionados al diagnóstico principal con CC	Q	7	88	12.57142857
AL	989	Procedimientos no extensos en quirófano no relacionados al diagnóstico principal sin CC/CCM	Q	148	665	4.493243243



GOBIERNO DE LA
CIUDAD DE MÉXICO

SECRETARÍA
DE SALUD



SECRETARÍA
DE SALUD

CIUDAD **INNOVADORA**
Y DE **DERECHOS**

