

GOBIERNO DE LA  
CIUDAD DE MÉXICO

SECRETARÍA  
DE SALUD

# Grupos Relacionados con el Diagnóstico GRD-Sedeses 2019

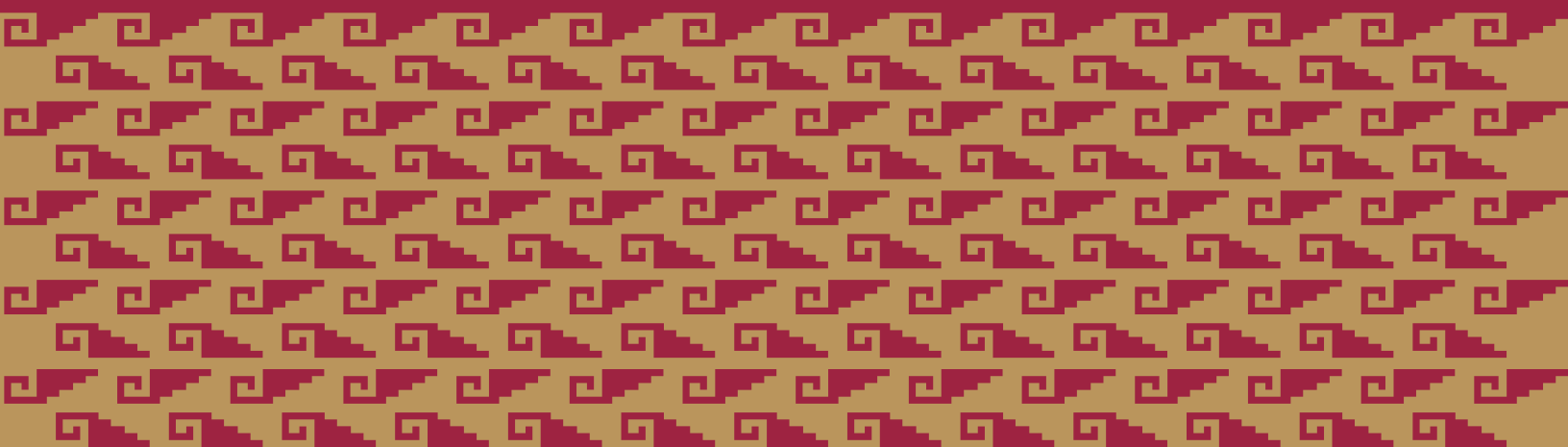



GOBIERNO DE LA  
CIUDAD DE MÉXICO

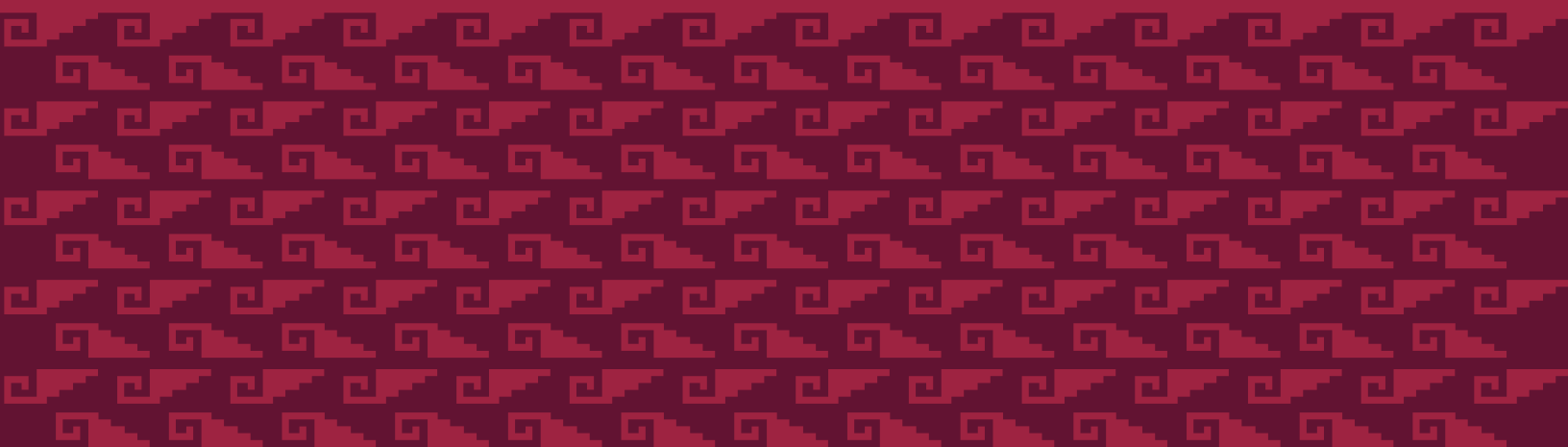

**Grupos Relacionados  
con el Diagnóstico  
GRD-Sedesa 2019**

Dra. Oliva López Arellano  
**Secretaría de Salud de la Ciudad de México**

Dr. Ricardo Arturo Barreiro Perera

**Subsecretaría de Prestación de Servicios Médicos e Insumos**

Dr. José Alejandro Ávalos Bracho  
**Dirección General de Prestación de Servicios Médicos y Urgencias**

Dr. Francisco Javier Garrido Latorre  
**Dirección General de Diseño de Políticas, Planeación y Coordinación Sectorial**

Mtra. Emma Luz López Juárez.  
**Dirección General de Administración y Finanzas en la Secretaría de Salud**

© **Derechos Reservados: Secretaría de Salud de la Ciudad de México**

El contenido de este libro es responsabilidad de las autoras  
Mtra. María Gilma Arroyave Loaiza  
Dra. Consuelo Estephani Arellano Navarro

Grupos Relacionados con el Diagnóstico GRD-Sedesa 2019  
Secretaría de Salud de la Ciudad De México  
Av. Insurgentes 423, Piso 22, Nonoalco, Tlatelolco  
Cuauhtémoc, 06900, Ciudad de México

# ABREVIATURAS

| Abreviaturas     | Descripción                                    |
|------------------|------------------------------------------------|
| <b>ALL</b>       | GRD asociados con todas las CDM                |
| <b>CC</b>        | Complicaciones y/o comorbilidades              |
| <b>CCM</b>       | Complicaciones y/o comorbilidades mayores      |
| <b>CDM</b>       | Categoría Diagnóstica Mayor                    |
| <b>CME</b>       | Cédula Médico-Económica                        |
| <b>GRD</b>       | Grupos Relacionados con el Diagnóstico         |
| <b>H</b>         | Total de pacientes hombres                     |
| <b>IAM</b>       | Infarto agudo de miocardio                     |
| <b>LH</b>        | Porcentaje de letalidad en hombres             |
| <b>LM</b>        | Porcentaje de letalidad en mujeres             |
| <b>L</b>         | Porcentaje de letalidad en mujeres y hombres   |
| <b>M</b>         | Total de pacientes mujeres                     |
| <b>M + H</b>     | Total de pacientes mujeres y hombres           |
| <b>NCOP</b>      | No clasificado en otra parte                   |
| <b>P</b>         | Pacientes                                      |
| <b>PDP H</b>     | Promedio de días-paciente en hombres           |
| <b>PDP M</b>     | Promedio de días-paciente en mujeres           |
| <b>PDP</b>       | Promedio de días-paciente en mujeres y hombres |
| <b>PR</b>        | Peso relativo                                  |
| <b>PR sin TI</b> | Peso relativo sin terapia intensiva            |
| <b>PRE</b>       | CDM previa                                     |
| <b>TH H</b>      | Tasa de hospitalización en hombres             |
| <b>TH M</b>      | Tasa de hospitalización en mujeres             |
| <b>TH</b>        | Tasa de hospitalización en mujeres y hombres   |
| <b>VIH</b>       | Virus de la Inmunodeficiencia Humana           |

## PRÓLOGO

La salud es una meta-capacidad humana y es condición necesaria para el florecimiento de las personas y las colectividades. El Derecho a la Salud es un Derecho Humano fundamental reconocido desde 1948 por la Organización de las Naciones Unidas, por múltiples tratados regionales y numerosas constituciones nacionales. En México, fue incorporado en 1983 en el Artículo 4º de la Constitución Política de los Estados Unidos Mexicanos, como el Derecho a la Protección de la Salud y la Reforma Constitucional de Derechos Humanos de 2011, que modifica el Artículo 1º Constitucional, posibilita su reconocimiento como Derecho a la Salud.

Lo anterior supone un reconocimiento amplio de dos componentes del derecho; por un lado, la protección de la salud, centrada en la atención médico-sanitaria, suficiente infraestructura, servicios e insumos médicos; y por el otro, los determinantes sociales de la salud, como el acceso al agua limpia potable y a condiciones sanitarias adecuadas, el suministro de alimentos sanos, una nutrición y vivienda apropiados, condiciones sanas en el trabajo y el medio ambiente. Asimismo, el acceso a la educación e información sobre cuestiones relacionadas con la salud, incluida la sexual y reproductiva.

La Constitución Política de la Ciudad de México<sup>1</sup>, en el articulado sobre Derecho a la Salud señala:

**Toda persona tiene derecho al más alto nivel posible de salud física y mental, con las mejores prácticas médicas, lo más avanzado del conocimiento científico y políticas activas de prevención, así como al acceso a servicios de salud de calidad. A nadie le será negada la atención médica de urgencia.**

Las personas que residen en la ciudad tienen derecho de acceso a un sistema de salud público local, que tenga por objeto mejorar la calidad de la vida humana y su duración, la reducción de los riesgos a la salud, la morbilidad y la mortalidad. Además, deberá incluir medidas de promoción de la salud, prevención, atención y rehabilitación de las enfermedades y discapacidades mediante la prestación de servicios médico-sanitarios universales, equitativos, gratuitos, seguros, de calidad y al alcance de todas las personas.

En consecuencia, la visión de la Secretaría de Salud de la Ciudad de México (Sedesa), es garantizar el Derecho a la Salud en la capital, y su misión es establecer un sistema público de salud universal, integral, integrado, incluyente, equitativo y solidario para lograrlo.

La Sedesa, constituye un bien público colectivo y un patrimonio para los habitantes de la Ciudad de México. En el actual gobierno de la Cuarta Transformación, se cuenta con las condiciones para consolidar el logro de la salud como un derecho reconocido directamente por el hecho de ser mexicana o mexicano, y no un privilegio de unos cuantos. Cada día se invierte y trabaja para incrementar el acceso y la cobertura de servicios con mejor calidad; para este efecto, sus trabajadores aportan conocimiento y experiencia para avanzar en el proceso de transformación del sistema público de salud, con énfasis en las personas, familias y comunidades.

---

<sup>1</sup> Constitución Política de la Ciudad de México. Artículo 9. Inciso. D. Numeral 1: [Internet]. [Consultado el 13 e octubre de 2022]. Disponible en: [https://infocdmx.org.mx/documentospdf/constitucion\\_cdmx/Constitucion\\_%20Politica\\_cdmx.pdf](https://infocdmx.org.mx/documentospdf/constitucion_cdmx/Constitucion_%20Politica_cdmx.pdf)

El Derecho a la Salud, depende de la concurrencia de condiciones que, en conjunto determinan la situación de salud. Se trata pues de un derecho complejo, estrechamente vinculado al cumplimiento de otros Derechos Humanos, que deben ser considerados como determinantes sociales de la salud. Así, la garantía del Derecho a la Salud, alude a la creación de condiciones estructurales que incidan sobre los determinantes sociales que, simultáneamente posibilite a las personas el disponer de la más amplia, suficiente y oportuna protección mediante un sistema público universal, equitativo, integral y de calidad reconociendo su condición de sujetos de derechos y alentando su participación.

Para implementar esta perspectiva del Derecho a la Salud en servicios sanitarios con calidad, equidad y justicia, la Sedesa, puso en marcha el modelo de Salud en tu Vida, basado en la Atención Primaria de la Salud y las Redes Integrales e Integradas de Servicios. Este Modelo asume la perspectiva de garantizar el Derecho a la Salud a partir de la promoción de la salud, la prevención y tratamiento de la enfermedad durante todo el curso de vida de una persona, así como también, para una muerte digna. Todo ello, articulado en una red de servicios que permita a las personas transitar entre la atención ambulatoria y hospitalaria como un sólo mecanismo de la atención médico-sanitaria.

En este contexto que, se ha hecho más complejo por la pandemia generada por el SARS-COV2, que produce el Covid-19, la Sedesa optó por desarrollar y aplicar los Grupos Relacionados con el Diagnóstico (GRD), con la finalidad de asignar con mayor acierto los recursos que requieren sus hospitales. Los GRD son una herramienta que agrupa los diagnósticos clínicos y quirúrgicos de los hospitales son útiles para conocer con mayor precisión los diagnósticos por los que se atiende a los pacientes, el número de ellos y los costos implicados. Tienen el propósito de mejorar la práctica médica, económica, financiera y tecnológica, con el fin de avanzar por escenarios en la sostenibilidad y el mejoramiento de la calidad de los servicios.

Los GRD, constituyen a un sólido paso de la Sedesa, en el proceso de reducción de las asimetrías en la distribución de los recursos<sup>2</sup> disponibles entre sus hospitales. Asimismo, proporcionan información valiosa sobre la cobertura, costo específico por enfermedad y facilitan la toma de decisiones en materia de servicios de salud. Complementan y fortalecen herramientas de análisis y evaluación al interior de un mismo hospital, entre hospitales semejantes de la ciudad y del país para identificar mejores prácticas. Asimismo, facilitan la identificación de fortalezas y debilidades en la operación médica y financiera de los hospitales.

Así, los GRD constituyen un proyecto significativo en la vida institucional de la Sedesa, y una importante contribución al proceso del sistema público de salud, lo cual es clave para diseñar estrategias y cumplir con los objetivos generales del Gobierno de la Ciudad de México.

---

<sup>2</sup> Principalmente· medicamentos, materiales médicos y de curación, pruebas de laboratorio clínico, estudios de patología, capacidades instaladas entre otros.



En este contexto, la Sedesa, publica este libro que contiene el costo médico-técnico de referencia o estándar<sup>3</sup> de los 3,832 diagnósticos y los 1,176 procedimientos quirúrgicos por los que se otorgaron 113,502 atenciones hospitalarias en 2019. La articulación y ordenamiento de esta información, que tiene su origen en la operación diaria de los hospitales de la Sedesa, permite calcular el presupuesto base cero<sup>4</sup> especificado por diagnóstico para que las atenciones de los pacientes que se internan se otorguen sin faltantes y sin excesos, lo cual constituye una base sólida para prever escenarios de sostenibilidad financiera de la Sedesa.

Como su nombre lo indica, el libro proporciona datos relacionados con los diagnósticos de los usuarios de los hospitales de la Sedesa, la cual cubre 3 912 578<sup>5</sup> personas que carecen, por su situación laboral, de acceso al Instituto Mexicano del Seguro Social, al Instituto de Seguridad y Servicios Sociales de los Trabajadores del Estado entre otras instituciones. De la población en mención incluye indicadores como la tasa de hospitalización<sup>6</sup>, morbilidad especificada por grupos de edad y sexo, su porcentaje de letalidad, días-paciente y el costo por GRD. Estos datos constituyen una fortaleza frente al gran desafío de ofrecer de manera sostenida y en su punto óptimo el modelo de atención con personal, infraestructura física, equipamiento, medicamentos, materiales médicos, laboratorios, gabinetes, etc., en congruencia con las necesidades de la población y con ello identificar mejores resultados en la operación de los servicios, en la práctica clínica y en la asignación financiera, en un entorno caracterizado por la tendencia creciente de las enfermedades crónicas no transmisibles de alto impacto.

La información contenida en este libro revela una perspectiva innovadora y refinada de la situación actual en los hospitales para cualquier profesional interesado en el tema; fomentará y mejorará la investigación médico-económica, facilitará y hará más eficiente la distribución de los recursos disponibles entre las necesidades de salud de la población.

Dra. Oliva López Arellano

---

<sup>3</sup> El costo médico-técnico de referencia, corresponde al que debería ser cuando no faltan ni sobran recursos y los mismos se usan en niveles de eficiencia razonables.

<sup>4</sup> En la operación real de los servicios de salud, el presupuesto base cero consiste en actualizar los programas existentes e incorporar nuevos, lo cual permite determinar con base médica y económica el presupuesto que efectivamente satisface las necesidades de salud y en forma paralela contribuye a precisar los cálculos del presupuesto histórico e inercial.

<sup>5</sup> Secretaría de Salud. Dirección General de Información en Salud. Cubos Dinámicos. Proyecciones de población por condición de derechohabiencia 2019-2024. [Internet]. [Consultado el 13 de octubre de 2022]. Disponible en: [http://dgis.salud.gob.mx/contenidos/basesdedatos/BD\\_Cubos\\_gobmx.html](http://dgis.salud.gob.mx/contenidos/basesdedatos/BD_Cubos_gobmx.html)

<sup>6</sup> El valor de tasa de hospitalización presenta sesgo por la cantidad de pacientes atendidos que no residen en la Ciudad de México.

# CONTENIDO

| <b>CDM</b> | <b>Descripción</b>                                                                    | <b>Página</b> |
|------------|---------------------------------------------------------------------------------------|---------------|
|            | Introducción                                                                          | <b>12</b>     |
|            | Listado Numérico de GRD                                                               | <b>20</b>     |
| <b>PRE</b> | CDM previa                                                                            | <b>43</b>     |
| <b>01</b>  | Enfermedades y trastornos del sistema nervioso                                        | <b>45</b>     |
| <b>02</b>  | Enfermedades y trastornos del ojo                                                     | <b>66</b>     |
| <b>03</b>  | Enfermedades y trastornos del oído, nariz, boca y garganta                            | <b>69</b>     |
| <b>04</b>  | Enfermedades y trastornos del sistema respiratorio                                    | <b>79</b>     |
| <b>05</b>  | Enfermedades y trastornos del sistema circulatorio                                    | <b>94</b>     |
| <b>06</b>  | Enfermedades y trastornos del aparato digestivo                                       | <b>108</b>    |
| <b>07</b>  | Enfermedades y trastornos del sistema hepatobiliar y páncreas                         | <b>129</b>    |
| <b>08</b>  | Enfermedades y trastornos del sistema musculoesquelético<br>y tejido conectivo        | <b>140</b>    |
| <b>09</b>  | Enfermedades y trastornos de la piel, tejido subcutáneo y mama                        | <b>170</b>    |
| <b>10</b>  | Enfermedades y trastornos endocrinos, de la nutrición y metabólicos                   | <b>181</b>    |
| <b>11</b>  | Enfermedades y trastornos del riñón y tracto urinario                                 | <b>189</b>    |
| <b>12</b>  | Enfermedades y trastornos del aparato reproductor masculino                           | <b>199</b>    |
| <b>13</b>  | Enfermedades y trastornos del aparato reproductor femenino                            | <b>203</b>    |
| <b>14</b>  | Embarazo, parto y puerperio                                                           | <b>210</b>    |
| <b>15</b>  | Recién nacidos y otros neonatos con condiciones originadas<br>en el periodo perinatal | <b>223</b>    |
| <b>16</b>  | Enfermedades y trastornos de la sangre, sistema hematopoyético<br>e inmunológico      | <b>227</b>    |
| <b>17</b>  | Enfermedades y trastornos mieloproliferativos y neoplasias<br>mal diferenciadas       | <b>232</b>    |
| <b>18</b>  | Enfermedades infecciosas y parasitarias                                               | <b>239</b>    |

# CONTENIDO

| <b>CDM</b>     | <b>Descripción</b>                                                                      | <b>Página</b> |
|----------------|-----------------------------------------------------------------------------------------|---------------|
| <b>19</b>      | Enfermedades y trastornos mentales                                                      | <b>245</b>    |
| <b>20</b>      | Uso de alcohol y drogas, y trastornos mentales orgánicos inducidos por alcohol y drogas | <b>249</b>    |
| <b>21</b>      | Lesiones, envenenamientos y efectos tóxicos de drogas                                   | <b>252</b>    |
| <b>22</b>      | Quemaduras                                                                              | <b>261</b>    |
| <b>23</b>      | Factores que influyen en el estado de salud y otros contactos con servicios de salud    | <b>263</b>    |
| <b>24</b>      | Trauma múltiple significativo                                                           | <b>266</b>    |
| <b>25</b>      | Infecciones por el virus de la inmunodeficiencia humana                                 | <b>269</b>    |
| <b>ALL</b>     | GRD asociados con todas las CDM                                                         | <b>273</b>    |
| <b>Anexo A</b> | Tasa de hospitalización, número de atenciones y porcentaje de letalidad por GRD 2019    | <b>277</b>    |
| <b>Anexo B</b> | Porcentaje de letalidad por GRD y por grupo de edad 2019                                | <b>299</b>    |
| <b>Anexo C</b> | Listado de Complicaciones y/o Comorbilidades Mayores (CCM)                              | <b>329</b>    |
| <b>Anexo D</b> | Listado de Complicaciones y/o Comorbilidades (CC)                                       | <b>233</b>    |
| <b>Anexo E</b> | Índice del case-mix 2019                                                                | <b>342</b>    |
| <b>Anexo F</b> | Peso Relativo y costo médico- técnico de referencia por GRD 2019                        | <b>344</b>    |
| <b>Anexo G</b> | Número de atenciones, días-paciente y promedio días-paciente por GRD 2019               | <b>365</b>    |

# INTRODUCCIÓN

La actual Secretaría de Salud de la Ciudad de México (Sedesa), tiene sus raíces en varios organismos conformados de acuerdo con las necesidades y circunstancias de cada momento histórico a lo largo de más de un siglo. Su antecedente más remoto en términos institucionales puede ubicarse el 15 de diciembre de 1909, cuando se crea una dependencia de la policía con el nombre de “Puesto Central de Socorros de las Comisarías de la Policía”, mismo año de la inauguración del primer puesto de socorro para el tratamiento de lesiones, bajo la dirección del Doctor Leopoldo Castro.

Cambia el nombre por Servicios Médicos de la Cruz Verde en 1911, en referencia a la calle donde se encontraba el primer puesto de socorros, el cual estaba ubicado entre Las Verdes (actualmente Victoria) y Revillagigedo. Los médicos dejan de depender de la Comisaría de la Policía en 1931 y son adscritos a la Dirección General de Acción Social del Departamento del Distrito Federal, y en 1935 toma el nombre de Jefatura de los Servicios Médicos y durante 1937 se forma el Sindicato de los Trabajadores de los Servicios Médicos del Departamento del Distrito Federal.

El actual Hospital Doctor Rubén Leñero, es el primer hospital de la Sedesa en inaugurarse lo cual sucede en 1943, cuando recibe el nombre de Hospital de la Cruz Verde. Luego, en 1946 se establece la Escuela de Enfermería de la Secretaría de la Ciudad de México, con el nombre de Escuela de Enfermería de la Cruz Verde. Posteriormente, en 1953 se funda la Clínica para los Trabajadores no Asalariados, convertida hoy en el Hospital General Gregorio Salas.

En el periodo 1958 y 1964 se integran a la Sedesa 12 hospitales materno-infantiles y en 1959 la Institución asume la responsabilidad de otorgar atención a todo tipo de pacientes, lo cual se convierte en el antecedente de los hospitales generales, mucho más adelante, en 1984 los hospitales de urgencias de Xoco y Balbuena se transforman en hospitales generales de segundo nivel dentro de la estructura institucional.

En el proceso de descentralización de los servicios de salud iniciado en 1983, se otorga autonomía a los servicios de Salud Pública, luego en 1997 se crea el Instituto de Servicios de Salud del Distrito Federal, instancia que controla los Servicios de Salud Pública del Distrito Federal; con estos antecedentes, se realiza en 1999 la fusión de los Servicios de Salud Pública y el Instituto de Salud del Distrito Federal lo que da lugar a la Secretaría de Salud del Distrito Federal.

En el programa de gobierno del licenciado Andrés Manuel López Obrador, como Jefe de Gobierno del Distrito Federal, durante el periodo 2001 a 2006 se establece que, la Secretaría de Salud del Distrito Federal, bajo la responsabilidad de la Doctora Asa Cristina Laurell, lleve a cabo el Programa de Gratuidad de los Servicios Médicos y los Medicamentos para toda la población de la Ciudad, así como el Programa de Apoyo Alimentario, Atención Médica y Medicamentos Gratuitos para Adultos Mayores de 70 años, el cual inicia en 2001.

Asimismo, en 2003 se aprueba por el Jefe de Gobierno la pensión alimentaria ciudadana como derecho social universal.

En 2007, se aprueba la interrupción legal del embarazo, la muerte asistida y la protección a los no fumadores y espacios libres de humo de tabaco y se crean programas de medicina a distancia. En 2008 se construyen 32 clínicas para el tratamiento integral de las adicciones, siete para la atención del síndrome de obesidad, riesgo cardiovascular y diabetes mellitus.

Con la reforma política del Distrito Federal de México en 2015, se cambia Distrito Federal por Ciudad de México, el 29 de enero del 2016 con lo cual el nombre se actualiza por Secretaría de Salud de la Ciudad de México.

El proceso de federalización de los servicios de salud en la Ciudad de México, inicia con los liderazgos de las Doctoras Claudia Sheinbaum Pardo, Jefa de Gobierno y Oliva López Arellano, Secretaria de Salud; a partir del 2 de enero de 2019, se implanta en su modelo sanitario el programa **Salud en tu Vida**, con la visión de concretar la salud como un Derecho Humano universal exigible, solidario e integral, incluyente y equitativo.

Durante 2019, tiene lugar la apertura de consulta externa los fines de semana en 68 centros de salud; asimismo, el hospital materno-infantil de Topilejo, es convertido en hospital general y se inicia la construcción del hospital general de Cuajimalpa; se destaca además la reactivación de los comités y consejos de salud y en general, se avanza en el proceso de reorganizar y estabilizar la prestación de los servicios.<sup>7,8,9</sup>

Por el surgimiento en 2020 de la pandemia del SARS-COV-2 que produce el Covid-19, se establecen nuevas prioridades en todos los gobiernos y sistemas de salud del mundo, en consecuencia, la Sedesa instala servicios de pruebas rápidas en quioscos, centros de triage,

convierte 14 de sus hospitales en hospitales híbridos de atención Covid, apertura de servicios temporales entre los que se destaca las Unidades Temporales Covid-19 del Hospital General Ajusco Medio, del Hospital General La Pastora y del Centro Citibanamex. Suministra el kit de medicamentos y oxígeno ambos en el domicilio del paciente Covid-19, vacuna a la población de la Ciudad de México y aplica el semáforo epidemiológico. Como se observa, la Sedesa, durante su historia ha cambiado cinco veces de nombre, también sus funciones y su complejidad. Uno de sus retos en estos momentos es transformar la administración de los hospitales, para este efecto entre otras acciones, se propone desarrollar y aplicar los Grupos Relacionados con el Diagnóstico (GRD).

Los GRD, son una herramienta reconocida e implementada a nivel internacional por su gran utilidad en la financiación de hospitales y porque constituyen un referente para elevar la eficiencia de los servicios, mejorar la calidad de la atención médica y calcular el presupuesto base cero (PBC), el cual consiste en evaluar cuidadosamente los resultados de los programas existentes y sus gastos e introducir los nuevos. Éste tipo de presupuesto es útil para innovar y planear el futuro de la institución porque contiene bases epidemiológicas, médicas, tecnológicas y económicas; es por ello que, la Sedesa, inicia el desarrollo y aplicación de sus GRD. Los GRD, contienen la evidencia de los diagnósticos que, efectivamente, atiende un sistema de salud y un hospital en particular. Un sistema de gestión con GRD, permite innovar la administración médica y económica de los hospitales con indicadores que hacen posible calcular su PBC en forma paralela al presupuesto histórico e inercial; asimismo, contribuyen a mejorar la calidad de la información, especialmente la relacionada con el diagnóstico principal, comorbilidades, complicaciones, procedimientos médicos y

<sup>7</sup> Secretaría de Salud de la Ciudad de México. Historia [Internet]. [Consultado el 13 de octubre de 2022]. Disponible en: <https://www.salud.cdmx.gob.mx/secretaria/historia>.

<sup>8</sup> Serna de la Garza· José Ma· El sistema federal mexicano: trayectoria y características. Presentación Miguel Ángel Osorio Chong, México, Ciudad de México: Secretaría de Gobernación, Secretaría de Cultura, Instituto Nacional de Estudios Históricos de las Revoluciones de México, UNAM, Instituto de Investigaciones Jurídicas, 2016. [Internet]. [Consultado 13 de octubre de 2022]. Disponible en: <https://www.inehrm.gob.mx/recursos/Libros/SistemaFederalMexicano-pdf>

<sup>9</sup> Gobierno de la Ciudad de México. Covid-19 CDMX [Internet]. [Consultado el 13 de octubre 2022]. Disponible en: <https://covid19.cdmx.gob.mx/>

quirúrgicos que se registran en el expediente clínico de los pacientes, con esta visión la Sedesa inicia el desarrollo y posterior aplicación de los GRD en sus 32<sup>10</sup> hospitales. Es importante que la Sedesa, cuente con GRD, porque actualmente vivimos un momento coyuntural profundizado por la pandemia del SARS-COV-2 que produce la Covid-19, además de grandes y acelerados cambios demográficos, epidemiológicos, económicos, tecnológicos, políticos y sociales, incremento en la esperanza de vida y el consecuente envejecimiento de la población, aumento de enfermedades de alto impacto, crisis económicas recurrentes, reorganización de bienes y servicios públicos, acentuación de la desigualdad y la pobreza, cambios culturales en los estilos de vida y alimentación, etcétera, donde surgen nuevas necesidades sociales. Estos factores en conjunto propician que crezca la demanda por los servicios de salud más complejos en todos sus niveles y, a partir de ello, se hace necesario optimizar los recursos disponibles para generar condiciones que garanticen la atención médica oportuna y adecuada a quienes la requieren, pues es función de las instituciones públicas salvaguardar el Derecho a la Salud. Actualmente, los GRD, son valiosos por hacer posible el cálculo de las provisiones financieras necesarias para hacer efectivo el Derecho a la Salud, la sostenibilidad con calidad y eficiencia de los servicios de salud de la Sedesa, concretar la realización del PBC y la innovación en la administración médica y económica de los hospitales.

Técnicamente, los GRD, son un sistema de clasificación y agrupación de los diagnósticos clínicos y tratamientos médicos y quirúrgicos de los pacientes internados para recibir atención médica.

Cada GRD, se construye con los diagnósticos y la combinación de las diversas características clínicas contenidas en la Clasificación Estadística Internacional de Enfermedades y Problemas Relacionados con la Salud<sup>11</sup> (CIE-10), y los procedimientos quirúrgicos realizados al paciente durante su estancia hospitalaria, con base en la Clasificación Estadística Internacional de Procedimientos de la Modificación Clínica<sup>12</sup> (CIE-9-MC), e incluye, de manera sistemática e importante, el tipo y cantidad de recursos necesarios para su función de producción.

En cada GRD, se integran diagnósticos afines por su naturaleza clínica y por el tipo de tratamiento que requieren para su atención, así como por los procesos e insumos semejantes involucrados. Con todo ello, los GRD, constituyen para los sistemas de salud, la base de la medición que, como afirma el premio nobel de economía, Deaton (2015)<sup>13</sup> “cuán poco podemos decir sin ella y cuán importante es medir bien”, por ello, las mediciones realizadas a partir de los GRD, ayudarían en la sostenibilidad de los servicios de salud de la Ciudad de México y al logro de los objetivos de la Sedesa, como mejorar el acceso, cobertura y equidad. Asimismo, promocionar el uso apropiado de los recursos y avanzar en la contención de costos innecesarios, igualmente servirían para elaborar escenarios de presupuesto de acuerdo con el tipo y cantidad de atenciones que efectivamente se otorguen para proporcionar mejores beneficios al paciente, sostenibilidad para la institución y mayor certeza en la toma de decisiones.

<sup>10</sup> Para los GRD-Sedesa 2019 se consideran los internamientos de 32 hospitales (10 pediátricos, 1 materno-pediátrico, 6 materno-infantiles, 1 de especialidades, 11 generales, 2 clínicas de especialidades toxicológicas y una clínica hospital. No incluye la Unidad Médica de la Penitenciaría del Distrito Federal, las unidades médicas de los reclusorios preventivos varoniles norte, sur y oriente y el Hospital General Torre Médica Tepepan. El Hospital materno-infantil Cuajimalpa continúa en reconstrucción y el Hospital materno-infantil de Topilejo cierra operaciones en julio de 2019, ambos se convertirán en hospitales generales.

<sup>11</sup> World Health Organization (WHO). International Statistical Classification of Diseases and Related Health Problems. [Internet]. [Consultado el 14 de octubre de 2022]. 10th Revision, 2016. Disponible en: <https://www.who.int/publications/m/item/international-statistical-classification-of-diseases-and-related-health-problems---volume-2>

<sup>12</sup> Secretaría de Salud. Acciones y programas. Clasificación de Enfermedades/dgis. [Internet]. [Consultado el 14 de octubre de 2022]. Disponible en: <https://www.gob.mx/salud/acciones-y-programas/menu-clasificacion-de-enfermedades-dgis?state=published>

<sup>13</sup> Deaton, Angus; trad. De Ignacio Perrotini; rev. De la trad. De Fausto José Trejo. El gran escape. Salud, riqueza y los orígenes de la desigualdad. México, Ciudad de México: FCE, 2015. Pág. 403.

Para elaborar sus GRD, la Sedesa, inicia con la experiencia y resultados del Instituto Mexicano del Seguro Social (IMSS)<sup>14</sup>, y luego a través de la revisión y análisis de su propia morbilidad hospitalaria, clasifica<sup>15</sup> en el GRD, correspondiente los diagnósticos y procedimientos de las 113 502 atenciones<sup>16</sup> hospitalarias otorgadas en el año 2019. En esta cantidad de atenciones se identifican 573 GRD<sup>17</sup>, los cuales conforman la cartera de servicios hospitalarios que otorgan los 32 hospitales de la Sedesa, durante el año en mención. Igualmente, para calcular la intensidad de consumo de recursos que correspondería por GRD, se utiliza como base la información del IMSS.

La población total que la Sedesa, tiene bajo responsabilidad durante 2019, se sitúa en 3 912 578<sup>18</sup>. Al relacionar este valor con el número total de atenciones hospitalarias otorgadas en el año en mención, se encuentra que en la Sedesa, se atienden 290<sup>19</sup> hospitalizaciones por 10 mil personas sin acceso a instituciones de seguridad social en la Ciudad de México. En el anexo A: Tasa de hospitalización, número de atenciones y porcentaje de letalidad por GRD 2019, se presenta el valor de estos tres indicadores. En el cuerpo del libro se encuentra la tasa de hospitalización por grandes grupos de edad y sexo<sup>20</sup>. La tasa de hospitalización específica por GRD, revela la probabilidad que tiene una persona de hospitalizarse en la Sedesa, de acuerdo con su diagnóstico, edad y sexo. El valor de este indicador es indispensable para calcular el PBD, el cual introduce mayor

certeza en la toma de decisiones médicas relacionadas con el tipo y cantidad de camas, equipamiento, personal y consumibles que son necesarios para atender las necesidades específicas de los pacientes internados en los hospitales. Como se observa, la tasa de hospitalización por GRD, que aquí se presenta incluye la totalidad de los diagnósticos atendidos, en lugar de las primeras causas; además, esta tasa es básica para estudios comparados de epidemiología hospitalaria y en la planeación del tipo y cantidad de recursos necesarios para los tratamientos.

Para contribuir en el mejoramiento de la calidad de la atención en los hospitales, este libro presenta el porcentaje de letalidad por GRD, especificado por grupo de edad y sexo, registrado en la Sedesa, durante 2019, el cual se puede observar en el anexo B: Porcentaje de letalidad por GRD 2019. Este aporte ofrece valores de referencia para identificar y analizar por GRD, las diferencias entre hospitales, lo cual coadyuvará en la calidad de los tratamientos médicos.

El análisis conjunto de la tasa de hospitalización y el porcentaje de letalidad constituye un referente en el proceso de toma de decisiones relacionadas con la adecuación de la oferta de camas hospitalarias, personal, tecnología, capacitación, consumibles médicos, etcétera, en congruencia con las necesidades de los derechohabientes. Los valores de éstos dos indicadores podrían utilizarse en el contexto de transformación del sistema público de salud.

<sup>14</sup> El IMSS realiza la agrupación de la morbilidad en CDM, GRD, las complicaciones y comorbilidades con base en el INGENIX (OptumInsight. DRG Expert. A comprehensive guidebook to the MS-DRG classification system. Changes effective with discharges on or after October 1, 2014), 31st Edition.

<sup>15</sup> La Sedesa utiliza para sus GRD el libro de Arroyave, M.G., Ramírez, J.F., Siqueff, J.A., Amador, L. Grupos relacionados con el diagnóstico: producto hospitalario GRD-IMSS: 2018. México: Instituto Mexicano del Seguro Social. (En prensa)

<sup>16</sup> SS.CDMX. Dirección General de Diseño de Políticas, Planeación y Coordinación Sectorial. El número en mención se integra por las atenciones hospitalarias a las que se asigna GRD e incluye puerperio de bajo riesgo y cirugía de corta estancia.

<sup>17</sup> El universo de los 573 GRD se integra por 322 médicos y 251 quirúrgicos, cada uno con el respectivo número de atenciones, la tasa de hospitalización, porcentaje de letalidad y promedio de días-paciente, todo desagregado por edad y sexo.

<sup>18</sup> Secretaría de Salud. Dirección General de Información en Salud. Op.cit. Proyecciones de población por condición de derechohabiencia 2019-2024.

<sup>19</sup> Este valor tiene el sesgo originado en la gran cantidad de personas que son atendidas en los hospitales de la Sedesa con lugar de residencia en otras entidades federativas, principalmente del Estado de México.

<sup>20</sup> Para estudios de género y salud, esta tasa hospitalización por GRD especificada por sexo, edad con la correspondiente letalidad aporta información relevante.

Constituye una gran fortaleza que la Sedesa, cubra a su población con los 14 900 códigos de la clasificación internacional de enfermedades, de estos, 10 567<sup>21</sup> corresponden a diagnósticos médicos y 4 339 son procedimientos. De este universo, la Sedesa, atiende efectivamente 5 008<sup>22</sup> (34%)<sup>23</sup> en el año 2019. Al respecto, es importante y oportuno mencionar que, no sucede necesariamente un incremento del gasto cuando los médicos tienen libertad para registrar los diagnósticos y procedimientos con base en la CIE-10 Y CIE-9-MC. Tampoco se reduce el gasto cuando se considera un catálogo restringido de diagnósticos y procedimientos, como lo fue en su momento con el Seguro Popular, que incluyó solamente 1 356<sup>24</sup> de códigos de las dos CIE. Los catálogos restringidos, además generan sesgos y desvirtúan el perfil epidemiológico. El gasto se optimiza cuando se aplica un modelo de atención congruente con las necesidades de la población y con bases epidemiológicas, médicas, tecnológicas, económicas y organizacionales.

El conjunto articulado de todos los diagnósticos médicos y procedimientos quirúrgicos por los que se internan y son tratados los pacientes que reciben atención médica en la red de hospitales de la Sedesa, expresa la complejidad de su **case-mix** o casuística hospitalaria. Para convertir el **case-mix** en GRD, se ordena la información del total de las atenciones hospitalarias y se analizan a profundidad las variables que conforman el conjunto de los siguientes datos: diagnóstico principal, diagnósticos secundarios, presencia y tipo de comorbilidades y complicaciones; anexo C: Listado de complicaciones y/o comorbilidades mayores (CCM) , y anexo D: Listado de complicaciones y/o comorbilidades (CC); procedimientos realizados durante la estancia hospitalaria, número de días-paciente y motivo

de alta, para los recién nacidos se considera también el peso y sexo al nacer.

Los diagnósticos clínicos están codificados en la CIE-10, y los procedimientos en la CIE-9-MC; pertenecen a una Categoría Diagnóstica Mayor (CDM) la cual, es un conjunto de GRD. Como se ha mencionado, en el DRG Expert, se consideran 25 CDM organizadas de acuerdo con los sistemas y aparatos del cuerpo humano o bien, están asociadas con alguna especialidad médica. Hay dos grupos de GRD, que no están asociados en particular con alguna de las 25 CDM específicas. El primero integra la CDM PRE, la cual se compone por GRD de trasplantes, oxigenación extracorpórea y traqueotomías. El segundo grupo corresponde a la CDM ALL, en la que se agrupan los GRD quirúrgicos, caracterizados por procedimientos realizados en el quirófano central sin estar relacionados con el diagnóstico principal y que, por esta condición, no pertenecen a alguna de las 25 CDM específicas.

El conjunto articulado de los 5 008 diagnósticos diferentes por los que efectivamente se otorga tratamiento a 113 502 atenciones hospitalarias determina el **case-mix** de la Sedesa en el año 2019. Este conjunto articulado de diagnósticos y atenciones permite calcular el índice **case-mix** (ICM). El ICM, mide la complejidad médica de los hospitales y su relación con la intensidad del consumo de recursos; además, constituye la base más sólida para tipificar los hospitales de acuerdo con los tratamientos que, efectivamente, otorgan e incluye, también, las características de los pacientes. El ICM, es el indicador por excelencia para el análisis de la complejidad hospitalaria y se define como el cociente de la suma de los productos (número de pacientes por el peso relativo de cada GRD), entre el número total de pacientes.

<sup>21</sup> No se consideran las 3,686 causas externas de morbilidad y mortalidad.

<sup>22</sup> Incluye, diagnóstico principal, diagnósticos secundarios, complicaciones y/o comorbilidades, procedimientos quirúrgicos y causa básica de defunción.

<sup>23</sup> Este número de diagnósticos efectivamente atendidos en 2019 da cuenta de la cobertura de padecimientos atendidos en la Sedesa. La meta no es llegar al 100% porque la historia epidemiológica revela que no todos los diagnósticos de la CIE-10 se presentan durante un mismo año y otros no requieren hospitalización.

<sup>24</sup> López-Arellano O., Jarillo-Soto EC. La reforma neoliberal de un sistema de salud: evidencia del caso mexicano. Scielo. *Cadernos de Saúde Pública*. 2017; 33 (Sup 2):1: S114-S125. [Internet]. [Consultado el 14 de octubre 2022]. Disponible en: <https://www.scielosp.org/article/csp/2017.v33suppl2/e00087416/>



El ICM, se integra, en primer lugar, por cuatro ejes médicos:

- a) Gravedad de las enfermedades, con base en la pérdida de funciones y letalidad asociada
- b) Pronóstico, por el cual se entiende el resultado probable del tratamiento
- c) Dificultad del tratamiento
- d) Necesidad de intervención inmediata o continua

En segundo lugar, se ubica el componente económico, el cual considera la identificación y medición del tipo y cantidad de recursos necesarios para otorgar el tratamiento adecuado a los pacientes.

El valor del ICM de la Sedesa, correspondiente a 2019 es 1.00054, y en el anexo E: Índice **case-mix** 2019, se presenta el valor específico de este indicador por hospital. El contenido de este índice es principalmente médico y su uso es esencial para evaluar comparativamente la complejidad de los hospitales con relación a los tratamientos efectivamente otorgados; asimismo es un indicador valioso para las decisiones médicas, económicas, financieras y administrativas.

Cada GRD, tiene un costo médico-técnico de referencia (CMTR), o costo estándar específico. Para calcular el CMTR, de los 573 GRD de este año, se toma como base el correspondiente del año 2018<sup>25</sup> con su respectiva inflación y se calcula su peso relativo. El CMTR, se integra en primer lugar por el costo del uso que hace el paciente de la capacidad hospitalaria instalada. El costo de esta capacidad instalada se integra principalmente por todos los pagos al personal, depreciaciones, conservaciones y servicios generales.

El segundo componente, se integra con los medicamentos, materiales médicos y de curación, pruebas de laboratorio clínico, estudios de gabinete, productos y pruebas de banco de sangre, patología y otros bienes consumibles. Este CMTR, es útil para evaluar desviaciones de la operación de los servicios

porque establece los límites razonables de los tiempos e insumos óptimos (sin faltantes y sin excesos) para otorgar con oportunidad y calidad la atención médica en los hospitales de acuerdo con su perfil epidemiológico; de esta forma, se podría disminuir la incertidumbre originada en los cálculos derivados del presupuesto histórico, el cual tiene el gran límite de no permitir calcular el costo unitario por diagnóstico. El CMTR, considera los servicios hospitalarios en su eficiencia óptima, la cual sucede cuando, dentro de los límites razonablemente establecidos -con holguras-, se observa que:

- a) El tiempo laboral se aplica en su totalidad al trabajo
- b) Los equipos e instalaciones funcionan sin interrupciones
- c) Los medicamentos, material médico y de curación, pruebas de laboratorio, estudios por imágenes, pruebas y productos de banco de sangre, patología y otros insumos se abastecen con oportunidad, características y cantidad necesarias

En la Sedesa, el GRD 496 Escisión local y retiro de dispositivo de fijación interna, excepto cadera y fémur con CC corresponde en 2019 al GRD conocido como el GRD-unidad, porque su PR es uno. El CMTR unitario de este GRD, es \$50 023 y es indispensable para obtener el PR de los demás GRD. Para este efecto, es suficiente con dividir el costo unitario del GRD, que se considere entre \$50 023; el conjunto ordenado y articulado de los PR de los 573 GRD de la Sedesa en 2019, determina un rango en el cual se observa que, 27 es el mayor valor del PR y corresponde al GRD 215 (Implante de otro sistema de asistencia cardiaca), lo cual equivale a 27 veces el GRD-unidad. En el extremo opuesto de este rango se encuentra el GRD, con menor PR (0.23), del GRD 778 Amenaza de aborto, su PR equivale a menos de la cuarta parte del GRD-Unidad. El análisis comparado del PR de los GRD ofrece información útil para fortalecer toma de decisiones relacionadas con el tipo de atenciones, la calidad médica, eficiencia, asignación de recursos e innovación

<sup>25</sup> Arroyave, M.G. Grupos relacionados con el diagnóstico GRD-Sedesa 2018. Secretaría de Salud de la Ciudad de México: 2022.

en la administración de hospitales. Asimismo, estos 573 GRD constituyen para el año 2019, la cartera de servicios de salud de la Sedesa, y aquí es donde se encuentra la complejidad de su **case-mix**. Se destaca una vez más la importancia del PR y el CMTR, indicadores indispensables que se encuentran en el anexo F: Peso relativo y costo médico-técnico de referencia por GRD 2019. Contar por GRD con el número de atenciones, total de días-paciente y promedio de días-paciente, como se presenta en el anexo G: Número de atenciones, días paciente y promedio de días-paciente por GRD 2019 tiene gran utilidad para simplificar la gestión médica y administrativa de los hospitales, puesto que facilita homogenizar entre hospitales los días de internamiento de las patologías semejantes lo cual contribuye a optimizar el uso de la cama hospitalaria.

La información por GRD presentada en este libro incluye:

- a) El valor del PR, que aporta valores de referencia para la aplicación de los recursos con criterio de impacto del diagnóstico y es indispensable para obtener el ICM
- b) El valor del ICM, que evalúa la complejidad de los hospitales
- c) La tasa de hospitalización específica por GRD, indicador que revela la probabilidad que tiene una persona de hospitalizarse en los hospitales de la Sedesa de acuerdo con su edad y sexo
- d) El porcentaje de letalidad observado por GRD en la Sedesa, especificado por grupo de edad y sexo, el valor de la letalidad es útil para mejorar la calidad en la atención hospitalaria mediante evaluaciones comparadas que tengan por objetivo reducir el número de muertes evitables
- e) El número absoluto de atenciones por GRD, especificados por edad y sexo, lo cual agrega valor en el establecimiento de las previsiones en la Sedesa y, adicionalmente, para plantear escenarios para México
- f) El promedio de días-paciente por GRD, observado en la Sedesa, especificado por edad y sexo

- g) Todos los diagnósticos clínicos y procedimientos quirúrgicos hospitalarios que, efectivamente, se atendieron en la Sedesa, agrupados en el GRD correspondiente, lo cual constituye información relevante para profundizar estudios de epidemiología hospitalaria

La visión de futuro de la Sedesa, es aplicar los GRD, para otorgar mayores beneficios a la población y transformar la administración de los servicios de salud, mediante la generación de evidencia, específicamente avanzar en la evaluación del **case-mix**, establecer tipos de hospital con base en el ICM, para incrementar la eficiencia y mejorar la calidad. Por lo que, la aplicación de los GRD es deseable como una herramienta que ayudaría a la integración del sector salud de México. Con los resultados de sus GRD, la Sedesa, podría plantear con mayor certeza escenarios de PBC y, también planear el abastecimiento de insumos para otorgar las atenciones hospitalarias de acuerdo con las necesidades de las personas de la Ciudad de México, que carecen de la cobertura de instituciones de seguridad social.

La información aquí presentada corresponde al total del producto hospitalario de la Sedesa de 2019, expresado en 573 GRD, que atienden en conjunto sus 32 hospitales, de los que, a su vez, se cuenta con información específica de sus GRD. Además, se prevé desarrollar las mediciones de las atenciones ambulatorias que otorgan los hospitales, lo cual haría posible calcular, de acuerdo con su morbilidad, el número de médicos por especialidad, equipos tecnológicos, medicamentos y otros consumibles necesarios y precisar el tipo y cantidad de camas hospitalarias; todo ello para optimizar y actualizar su gestión médica y económica, lo cual va más allá de los usos exclusivamente financieros que, a nivel internacional, se ha otorgado a los GRD.

Se reconoce que, desde el punto de vista financiero, el uso más importante de los GRD, es establecer el PBC, el cual hace predecible los resultados de la administración de los hospitales e incrementa la certeza en la toma de decisiones. Para este efecto, es completamente necesario contar con un sistema de costos que revele el valor financiero **sin faltantes y sin excesos**, en el que se incurre al atender a los pacientes. En la actualidad, obtener el valor de los costos unitarios de producción, es uno de los retos que enfrenta

el proceso de elaboración y aplicación de los GRD, en los servicios de salud de México y otros países. Se observa en general, que, la estructura del presupuesto histórico de operación de los hospitales, no está directamente relacionada con los diagnósticos que, efectivamente atiende; además este presupuesto requiere un sólido control administrativo el cual es deficiente por carencias en la información de la producción de los servicios de salud. Asimismo, en este tipo de presupuesto, es muy difícil determinar la combinación más eficiente entre partidas presupuestales y la suma presupuestal lejanamente está relacionada con los beneficios que produce.

Esta situación explica la falta de costos unitarios históricos por diagnóstico; en este espacio, los GRD constituyen la alternativa que hace posible calcular los CMTR por diagnóstico y evaluar comparadamente, entre hospitales los resultados de la operación.

Técnicamente, los GRD son necesarios porque hacen predecibles y sostenibles los servicios hospitalarios, y sobre todo, porque constituyen la base para transformar e innovar la forma tradicional de administrar servicios de salud; para su implementación se requiere capacitar al personal médico y de enfermería, profesionales afines, personal administrativo y directivo de los hospitales. Adicionalmente, en la Sedesa, los GRD podrían convertirse en un referente sólido para establecer prioridades en materia de educación e investigación en salud, ya que proporcionan información sobre la epidemiología hospitalaria, tendencia de la demanda, calidad de los servicios, eficiencia y costos.

Para facilitar su lectura, se presentan las abreviaturas indispensables; asimismo, el libro cuenta con una tabla de contenido que ubica las CDM y los siete anexos descritos previamente. Igualmente, contiene el listado de los 573 GRD, con su número y descripción; la CDM a la que pertenecen y la página en la que se encuentra la información específica. El usuario de este libro puede localizar fácilmente el GRD de su interés y en él puede

encontrar: el número del GRD, su descripción, tipo (médico [M] o quirúrgico [Q]), PR y un cuadro que presenta, especificados por grupo de edad y sexo, los datos siguientes:

- a) número de atenciones
- b) tasa de hospitalización
- c) porcentaje de letalidad
- d) promedio de días-paciente

La información por GRD especificada por sexo que ofrece este libro contribuirá en estudios para la equidad de género en salud; también se presentan los diagnósticos y procedimientos que integran los GRD de la Sedesa, de los cuales se especifica su código y descripción de acuerdo con la CIE-10 o la CIE-9-MC.

Este es un libro especializado, multidisciplinario que genera conocimiento y es útil para todo profesional interesado en mejorar los servicios de salud. Todos los profesionales médicos, estomatólogos, de enfermería, psicólogos, nutricionistas, ingenieros, químicos, administradores, antropólogos, sociólogos, economistas, politólogos, etcétera, encontrarán en este trabajo información para sustentar la toma de decisiones con énfasis en el bienestar de las personas que utilizan los servicios. Este proyecto involucra de manera específica a personal de todos los niveles de la Sedesa. De la alta dirección es necesaria la visión y el apoyo; del equipo de dirección de los hospitales es indispensable el empeño y de los profesionales de los servicios, el compromiso. A todos ellos el más sincero agradecimiento, puesto que su participación hace posible los GRD-Sedesa, proyecto para el que es necesario sumar esfuerzos.

Es la oportunidad para expresar reconocimientos especiales a la Dra. Rocío Galicia Zacapantzi y a la Lic. Mónica Aguilar Domínguez por la revisión cuidadosa de los contenidos de este libro.

**Mtra. María Gilma Arroyave Loaiza**  
**Dra. Victoria Ixshel Delgado Campos**

## LISTADO NUMÉRICO DE GRD

| <b>GRD</b> | <b>Descripción</b>                                                                                                                                                                                          | <b>CDM</b> | <b>Página</b> |
|------------|-------------------------------------------------------------------------------------------------------------------------------------------------------------------------------------------------------------|------------|---------------|
| <b>003</b> | Oxigenación por membrana extracorpórea (ECMO) ó traqueostomía con ventilación mecánica mayor a 96 horas o diagnóstico principal excepto cara, boca y cuello con procedimiento quirúrgico mayor              | <b>PR</b>  | <b>43</b>     |
| <b>004</b> | Traqueostomía con ventilación mecánica mayor a 96 horas ó diagnóstico principal excepto cara, boca y cuello sin procedimiento quirúrgico mayor                                                              | <b>PR</b>  | <b>43</b>     |
| <b>011</b> | Traqueostomía realizada por diagnóstico en cara, boca y cuello o laringectomía con CCM                                                                                                                      | <b>PR</b>  | <b>43</b>     |
| <b>013</b> | Traqueostomía realizada por diagnóstico en cara, boca y cuello o laringectomía sin CC/CCM                                                                                                                   | <b>PR</b>  | <b>44</b>     |
| <b>017</b> | Trasplante autólogo de médula ósea sin CC/CCM                                                                                                                                                               | <b>PR</b>  | <b>44</b>     |
| <b>023</b> | Craneotomía con implantación de dispositivo mayor o diagnóstico principal agudo y complejo del sistema nervioso central con CCM o implantación de agente quimioterapéutico o epilepsia con neuroestimulador | <b>01</b>  | <b>45</b>     |
| <b>024</b> | Craneotomía con implantación de dispositivo mayor o diagnóstico principal agudo y complejo del sistema nervioso central sin CCM                                                                             | <b>01</b>  | <b>45</b>     |
| <b>025</b> | Craneotomía y procedimientos endovasculares intracraneales con CCM                                                                                                                                          | <b>01</b>  | <b>46</b>     |
| <b>026</b> | Craneotomía y procedimientos endovasculares intracraneales con CC                                                                                                                                           | <b>01</b>  | <b>46</b>     |
| <b>027</b> | Craneotomía y procedimientos endovasculares intracraneales sin CC/CCM                                                                                                                                       | <b>01</b>  | <b>46</b>     |
| <b>029</b> | Procedimientos espinales con CC ó colocación de un neuroestimulador espinal                                                                                                                                 | <b>01</b>  | <b>47</b>     |
| <b>030</b> | Procedimientos espinales sin CC/CCM                                                                                                                                                                         | <b>01</b>  | <b>47</b>     |
| <b>031</b> | Procedimientos de derivación ventricular con CCM                                                                                                                                                            | <b>01</b>  | <b>47</b>     |
| <b>032</b> | Procedimientos de derivación ventricular con CC                                                                                                                                                             | <b>01</b>  | <b>47</b>     |
| <b>033</b> | Procedimientos de derivación ventricular sin CC/CCM                                                                                                                                                         | <b>01</b>  | <b>48</b>     |
| <b>039</b> | Procedimientos extracraneales sin CC/CCM                                                                                                                                                                    | <b>01</b>  | <b>48</b>     |
| <b>040</b> | Procedimientos de nervios craneales y periféricos, y otros procedimientos del sistema nervioso con CCM                                                                                                      | <b>01</b>  | <b>48</b>     |
| <b>041</b> | Procedimientos de nervios craneales periféricos, y otros procedimientos del sistema nervioso con CC ó colocación de neuroestimulador periférico                                                             | <b>01</b>  | <b>48</b>     |
| <b>042</b> | Procedimientos de nervios craneales y periféricos, y otros procedimientos del sistema nervioso sin CC/CCM                                                                                                   | <b>01</b>  | <b>49</b>     |
| <b>052</b> | Lesiones y trastornos de médula espinal con CC/CCM                                                                                                                                                          | <b>01</b>  | <b>49</b>     |

| <b>GRD</b> | <b>Descripción</b>                                                                | <b>CDM</b> | <b>Página</b> |
|------------|-----------------------------------------------------------------------------------|------------|---------------|
| <b>053</b> | Lesiones y trastornos de médula espinal sin cc/ccm                                | <b>01</b>  | <b>50</b>     |
| <b>054</b> | Neoplasias del sistema nervioso con ccm                                           | <b>01</b>  | <b>50</b>     |
| <b>055</b> | Neoplasias del sistema nervioso sin ccm                                           | <b>01</b>  | <b>51</b>     |
| <b>056</b> | Trastornos degenerativos del sistema nervioso con ccm                             | <b>01</b>  | <b>51</b>     |
| <b>057</b> | Trastornos degenerativos del sistema nervioso sin ccm                             | <b>01</b>  | <b>52</b>     |
| <b>058</b> | Esclerosis múltiple y ataxia cerebelar con ccm                                    | <b>01</b>  | <b>52</b>     |
| <b>059</b> | Esclerosis múltiple y ataxia cerebelar con cc                                     | <b>01</b>  | <b>53</b>     |
| <b>060</b> | Esclerosis múltiple y ataxia cerebelar sin cc/ccm                                 | <b>01</b>  | <b>53</b>     |
| <b>064</b> | Hemorragia intracraneal o infarto cerebral con ccm                                | <b>01</b>  | <b>53</b>     |
| <b>065</b> | Hemorragia intracraneal o infarto cerebral con cc                                 | <b>01</b>  | <b>54</b>     |
| <b>066</b> | Hemorragia intracraneal o infarto cerebral sin cc/ccm                             | <b>01</b>  | <b>54</b>     |
| <b>067</b> | Accidente cerebrovascular inespecífico y oclusión precerebral sin infarto con ccm | <b>01</b>  | <b>55</b>     |
| <b>068</b> | Accidente cerebrovascular inespecífico y oclusión precerebral sin infarto sin ccm | <b>01</b>  | <b>55</b>     |
| <b>069</b> | Isquemia transitoria                                                              | <b>01</b>  | <b>55</b>     |
| <b>070</b> | Trastornos cerebrovasculares inespecíficos con ccm                                | <b>01</b>  | <b>55</b>     |
| <b>071</b> | Trastornos cerebrovasculares inespecíficos con cc                                 | <b>01</b>  | <b>56</b>     |
| <b>072</b> | Trastornos cerebrovasculares inespecíficos sin cc/ccm                             | <b>01</b>  | <b>56</b>     |
| <b>073</b> | Trastornos de nervios craneales y periféricos con ccm                             | <b>01</b>  | <b>56</b>     |
| <b>074</b> | Trastornos de nervios craneales y periféricos sin ccm                             | <b>01</b>  | <b>57</b>     |
| <b>076</b> | Meningitis viral sin cc/ccm                                                       | <b>01</b>  | <b>57</b>     |
| <b>079</b> | Encefalopatía hipertensiva sin cc/ccm                                             | <b>01</b>  | <b>57</b>     |
| <b>080</b> | Estupor y coma no traumático con ccm                                              | <b>01</b>  | <b>58</b>     |
| <b>081</b> | Estupor y coma no traumático sin ccm                                              | <b>01</b>  | <b>58</b>     |
| <b>082</b> | Estupor y coma traumático, coma con duración mayor a una hora con ccm             | <b>01</b>  | <b>58</b>     |
| <b>085</b> | Estupor y coma traumático, coma con duración menor a una hora con ccm             | <b>01</b>  | <b>59</b>     |
| <b>086</b> | Estupor y coma traumático, coma con duración menor a una hora con cc              | <b>01</b>  | <b>59</b>     |
| <b>087</b> | Estupor y coma traumático, coma con duración menor a una hora sin cc/ccm          | <b>01</b>  | <b>60</b>     |

| <b>GRD</b> | <b>Descripción</b>                                                                   | <b>CDM</b> | <b>Página</b> |
|------------|--------------------------------------------------------------------------------------|------------|---------------|
| <b>091</b> | Otros trastornos del sistema nervioso con CCM                                        | <b>01</b>  | <b>60</b>     |
| <b>092</b> | Otros trastornos del sistema nervioso con CC                                         | <b>01</b>  | <b>61</b>     |
| <b>093</b> | Otros trastornos del sistema nervioso sin CC/CCM                                     | <b>01</b>  | <b>62</b>     |
| <b>094</b> | Infecciones bacteriana y tuberculosa del sistema nervioso con CCM                    | <b>01</b>  | <b>63</b>     |
| <b>095</b> | Infecciones bacteriana y tuberculosa del sistema nervioso con CC                     | <b>01</b>  | <b>63</b>     |
| <b>096</b> | Infecciones bacteriana y tuberculosa del sistema nervioso sin CC/CCM                 | <b>01</b>  | <b>63</b>     |
| <b>097</b> | Infecciones no bacterianas del sistema nervioso, excepto meningitis viral con CCM    | <b>01</b>  | <b>63</b>     |
| <b>098</b> | Infecciones no bacterianas del sistema nervioso, excepto meningitis viral con CC     | <b>01</b>  | <b>64</b>     |
| <b>099</b> | Infecciones no bacterianas del sistema nervioso, excepto meningitis viral sin CC/CCM | <b>01</b>  | <b>64</b>     |
| <b>100</b> | Convulsiones con CCM                                                                 | <b>01</b>  | <b>64</b>     |
| <b>101</b> | Convulsiones sin CCM                                                                 | <b>01</b>  | <b>65</b>     |
| <b>102</b> | Cefalea con CCM                                                                      | <b>01</b>  | <b>65</b>     |
| <b>103</b> | Cefalea sin CCM                                                                      | <b>01</b>  | <b>65</b>     |
| <b>114</b> | Procedimientos de órbita sin CC/CCM                                                  | <b>02</b>  | <b>66</b>     |
| <b>115</b> | Procedimientos extraoculares excepto de órbita                                       | <b>02</b>  | <b>66</b>     |
| <b>117</b> | Procedimientos intraoculares sin CC/CCM                                              | <b>02</b>  | <b>67</b>     |
| <b>123</b> | Trastornos neurológicos del ojo                                                      | <b>02</b>  | <b>67</b>     |
| <b>124</b> | Otros trastornos del ojo con CCM                                                     | <b>02</b>  | <b>67</b>     |
| <b>125</b> | Otros trastornos del ojo sin CCM                                                     | <b>02</b>  | <b>68</b>     |
| <b>130</b> | Procedimientos mayores de cabeza y cuello sin CC/CCM                                 | <b>03</b>  | <b>69</b>     |
| <b>131</b> | Procedimientos craneal ó facial con CC/CCM                                           | <b>03</b>  | <b>69</b>     |
| <b>132</b> | Procedimientos craneal ó facial sin CC/CCM                                           | <b>03</b>  | <b>69</b>     |
| <b>133</b> | Otros procedimientos en quirófano de oído, nariz, boca y garganta con CC/CCM         | <b>03</b>  | <b>70</b>     |
| <b>134</b> | Otros procedimientos en quirófano de oído, nariz, boca y garganta sin CC/CCM         | <b>03</b>  | <b>70</b>     |
| <b>136</b> | Procedimientos de senos paranasales y mastoides sin CC/CCM                           | <b>03</b>  | <b>71</b>     |
| <b>137</b> | Procedimientos de boca con CC/CCM                                                    | <b>03</b>  | <b>71</b>     |
| <b>138</b> | Procedimientos de boca sin CC/CCM                                                    | <b>03</b>  | <b>71</b>     |

| <b>GRD</b> | <b>Descripción</b>                                                    | <b>CDM</b> | <b>Página</b> |
|------------|-----------------------------------------------------------------------|------------|---------------|
| <b>139</b> | Procedimientos de glándulas salivales                                 | <b>03</b>  | <b>72</b>     |
| <b>148</b> | Neoplasia maligna de oído, nariz, boca y garganta sin cc/ccm          | <b>03</b>  | <b>72</b>     |
| <b>149</b> | Desequilibrio                                                         | <b>03</b>  | <b>72</b>     |
| <b>151</b> | Epistaxis sin ccm                                                     | <b>03</b>  | <b>73</b>     |
| <b>152</b> | Infección de vía respiratoria superior y otitis media con ccm         | <b>03</b>  | <b>73</b>     |
| <b>153</b> | Infección de vía respiratoria superior y otitis media sin ccm         | <b>03</b>  | <b>74</b>     |
| <b>154</b> | Otros diagnósticos de oído, nariz, boca y garganta con ccm            | <b>03</b>  | <b>75</b>     |
| <b>155</b> | Otros diagnósticos de oído, nariz, boca y garganta con cc             | <b>03</b>  | <b>75</b>     |
| <b>156</b> | Otros diagnósticos de oído, nariz, boca y garganta sin cc/ccm         | <b>03</b>  | <b>76</b>     |
| <b>157</b> | Enfermedades oral y dental con ccm                                    | <b>03</b>  | <b>77</b>     |
| <b>158</b> | Enfermedades oral y dental con cc                                     | <b>03</b>  | <b>77</b>     |
| <b>159</b> | Enfermedades oral y dental sin cc/ccm                                 | <b>03</b>  | <b>78</b>     |
| <b>163</b> | Procedimientos mayores de tórax con ccm                               | <b>04</b>  | <b>79</b>     |
| <b>164</b> | Procedimientos mayores de tórax con cc                                | <b>04</b>  | <b>79</b>     |
| <b>165</b> | Procedimientos mayores de tórax sin cc/ccm                            | <b>04</b>  | <b>79</b>     |
| <b>166</b> | Otros procedimientos en quirófano del sistema respiratorio con ccm    | <b>04</b>  | <b>80</b>     |
| <b>167</b> | Otros procedimientos en quirófano del sistema respiratorio con cc     | <b>04</b>  | <b>80</b>     |
| <b>168</b> | Otros procedimientos en quirófano del sistema respiratorio sin cc/ccm | <b>04</b>  | <b>80</b>     |
| <b>175</b> | Embolia pulmonar o Cor Pulmonale agudo con ccm                        | <b>04</b>  | <b>80</b>     |
| <b>176</b> | Embolia pulmonar o Cor Pumonale agudo sin ccm                         | <b>04</b>  | <b>81</b>     |
| <b>177</b> | Infecciones e inflamaciones respiratorias con ccm                     | <b>04</b>  | <b>81</b>     |
| <b>178</b> | Infecciones e inflamaciones respiratorias con cc                      | <b>04</b>  | <b>81</b>     |
| <b>179</b> | Infecciones e inflamaciones respiratorias sin cc/ccm                  | <b>04</b>  | <b>82</b>     |
| <b>180</b> | Neoplasias respiratorias con ccm                                      | <b>04</b>  | <b>82</b>     |
| <b>181</b> | Neoplasias respiratorias con cc                                       | <b>04</b>  | <b>83</b>     |
| <b>182</b> | Neoplasias respiratorias sin cc/ccm                                   | <b>04</b>  | <b>83</b>     |
| <b>183</b> | Trauma mayor de tórax con ccm                                         | <b>04</b>  | <b>83</b>     |

| <b>GRD</b> | <b>Descripción</b>                                                                                                                        | <b>CDM</b> | <b>Página</b> |
|------------|-------------------------------------------------------------------------------------------------------------------------------------------|------------|---------------|
| <b>185</b> | Trauma mayor de tórax sin CC/CCM                                                                                                          | <b>04</b>  | <b>83</b>     |
| <b>186</b> | Derrame pleural con CCM                                                                                                                   | <b>04</b>  | <b>84</b>     |
| <b>187</b> | Derrame pleural con CC                                                                                                                    | <b>04</b>  | <b>84</b>     |
| <b>188</b> | Derrame pleural sin CC/CCM                                                                                                                | <b>04</b>  | <b>84</b>     |
| <b>189</b> | Edema pulmonar e insuficiencia respiratoria                                                                                               | <b>04</b>  | <b>84</b>     |
| <b>190</b> | Enfermedad pulmonar obstructiva crónica con CCM                                                                                           | <b>04</b>  | <b>85</b>     |
| <b>191</b> | Enfermedad pulmonar obstructiva crónica con CC                                                                                            | <b>04</b>  | <b>85</b>     |
| <b>192</b> | Enfermedad pulmonar obstructiva crónica sin CC/CCM                                                                                        | <b>04</b>  | <b>85</b>     |
| <b>193</b> | Neumonía simple y pleuritis con CCM                                                                                                       | <b>04</b>  | <b>86</b>     |
| <b>194</b> | Neumonía simple y pleuritis con CC                                                                                                        | <b>04</b>  | <b>86</b>     |
| <b>195</b> | Neumonía simple y pleuritis sin CC/CCM                                                                                                    | <b>04</b>  | <b>87</b>     |
| <b>196</b> | Enfermedad pulmonar intersticial con CCM                                                                                                  | <b>04</b>  | <b>87</b>     |
| <b>197</b> | Enfermedad pulmonar intersticial con CC                                                                                                   | <b>04</b>  | <b>88</b>     |
| <b>198</b> | Enfermedad pulmonar intersticial sin CC/CCM                                                                                               | <b>04</b>  | <b>88</b>     |
| <b>199</b> | Neumotórax con CCM                                                                                                                        | <b>04</b>  | <b>89</b>     |
| <b>200</b> | Neumotórax con CC                                                                                                                         | <b>04</b>  | <b>89</b>     |
| <b>201</b> | Neumotórax sin CC/CCM                                                                                                                     | <b>04</b>  | <b>89</b>     |
| <b>202</b> | Bronquitis y asma con CC/CCM                                                                                                              | <b>04</b>  | <b>90</b>     |
| <b>203</b> | Bronquitis y asma sin CC/CCM                                                                                                              | <b>04</b>  | <b>90</b>     |
| <b>204</b> | Signos y síntomas respiratorios                                                                                                           | <b>04</b>  | <b>91</b>     |
| <b>205</b> | Otros diagnósticos del sistema respiratorio con CCM                                                                                       | <b>04</b>  | <b>91</b>     |
| <b>206</b> | Otros diagnósticos del sistema respiratorio sin CCM                                                                                       | <b>04</b>  | <b>92</b>     |
| <b>207</b> | Diagnósticos del sistema respiratorio con ventilación asistida mayor a 96 horas                                                           | <b>04</b>  | <b>92</b>     |
| <b>208</b> | Diagnósticos del sistema respiratorio con ventilación asistida menor a 96 horas                                                           | <b>04</b>  | <b>93</b>     |
| <b>215</b> | Implante de otro sistema de asistencia cardiaca                                                                                           | <b>05</b>  | <b>94</b>     |
| <b>225</b> | Implantación de desfibrilador cardiaco, con cateterismo cardiaco sin infarto agudo del miocardio, insuficiencia cardiaca o choque sin CCM | <b>05</b>  | <b>94</b>     |



| <b>GRD</b> | <b>Descripción</b>                                                                                            | <b>CDM</b> | <b>Página</b> |
|------------|---------------------------------------------------------------------------------------------------------------|------------|---------------|
| <b>230</b> | Otros procedimientos cardiorácicos sin CC/CCM                                                                 | <b>05</b>  | <b>94</b>     |
| <b>237</b> | Procedimientos cardiovasculares mayores con CCM                                                               | <b>05</b>  | <b>95</b>     |
| <b>238</b> | Procedimientos cardiovasculares mayores sin CCM                                                               | <b>05</b>  | <b>95</b>     |
| <b>239</b> | Amputación por trastornos del sistema circulatorio, excepto miembro superior y dedos del pie con CCM          | <b>05</b>  | <b>95</b>     |
| <b>240</b> | Amputación por trastornos del sistema circulatorio, excepto miembro superior y dedos del pie con CC           | <b>05</b>  | <b>95</b>     |
| <b>241</b> | Amputación por trastornos del sistema circulatorio, excepto miembro superior y dedos del pie sin CC/CCM       | <b>05</b>  | <b>96</b>     |
| <b>250</b> | Procedimientos cardiovasculares percutáneos sin prótesis endovascular (stent) de la arteria coronaria con CCM | <b>05</b>  | <b>96</b>     |
| <b>251</b> | Procedimientos cardiovasculares percutáneos sin prótesis endovascular (stent) de la arteria coronaria sin CCM | <b>05</b>  | <b>96</b>     |
| <b>252</b> | Otros procedimientos vasculares con CCM                                                                       | <b>05</b>  | <b>96</b>     |
| <b>253</b> | Otros procedimientos vasculares con CC                                                                        | <b>05</b>  | <b>97</b>     |
| <b>254</b> | Otros procedimientos vasculares sin CC/CCM                                                                    | <b>05</b>  | <b>97</b>     |
| <b>255</b> | Amputación por trastornos del sistema circulatorio de miembro superior y dedos del pie con CCM                | <b>05</b>  | <b>97</b>     |
| <b>256</b> | Amputación por trastornos del sistema circulatorio de miembro superior y dedos del pie con CC                 | <b>05</b>  | <b>97</b>     |
| <b>257</b> | Amputación por trastornos del sistema circulatorio de miembro superior y dedos del pie sin CC/CCM             | <b>05</b>  | <b>98</b>     |
| <b>259</b> | Reemplazo de dispositivo de marcapaso sin CCM                                                                 | <b>05</b>  | <b>98</b>     |
| <b>263</b> | Ligadura y extirpación venosa                                                                                 | <b>05</b>  | <b>98</b>     |
| <b>264</b> | Otros procedimientos del sistema circulatorio en quirófano                                                    | <b>05</b>  | <b>98</b>     |
| <b>280</b> | Infarto agudo del miocardio, alta por mejoría con CCM                                                         | <b>05</b>  | <b>99</b>     |
| <b>281</b> | Infarto agudo del miocardio, alta por mejoría con CC                                                          | <b>05</b>  | <b>99</b>     |
| <b>282</b> | Infarto agudo del miocardio, alta por mejoría sin CC/CCM                                                      | <b>05</b>  | <b>99</b>     |
| <b>283</b> | Infarto agudo del miocardio, alta por defunción con CCM                                                       | <b>05</b>  | <b>99</b>     |
| <b>284</b> | Infarto agudo del miocardio, alta por defunción con CC                                                        | <b>05</b>  | <b>100</b>    |
| <b>285</b> | Infarto agudo del miocardio, alta por defunción sin CC/CCM                                                    | <b>05</b>  | <b>100</b>    |

| <b>GRD</b> | <b>Descripción</b>                                                                            | <b>CDM</b> | <b>Página</b> |
|------------|-----------------------------------------------------------------------------------------------|------------|---------------|
| <b>287</b> | Trastornos circulatorios excepto infarto agudo del miocardio con cateterismo cardiaco sin CCM | <b>05</b>  | <b>100</b>    |
| <b>289</b> | Endocarditis aguda y subaguda con cc                                                          | <b>05</b>  | <b>100</b>    |
| <b>290</b> | Endocarditis aguda y subaguda sin cc/ccm                                                      | <b>05</b>  | <b>101</b>    |
| <b>291</b> | Insuficiencia cardiaca y choque con ccm                                                       | <b>05</b>  | <b>101</b>    |
| <b>292</b> | Insuficiencia cardiaca y choque con cc                                                        | <b>05</b>  | <b>101</b>    |
| <b>293</b> | Insuficiencia cardiaca y choque sin cc/ccm                                                    | <b>05</b>  | <b>101</b>    |
| <b>294</b> | Tromboflebitis venosa profunda con cc/ccm                                                     | <b>05</b>  | <b>102</b>    |
| <b>295</b> | Tromboflebitis venosa profunda sin cc/ccm                                                     | <b>05</b>  | <b>102</b>    |
| <b>299</b> | Trastornos vasculares periféricos con ccm                                                     | <b>05</b>  | <b>102</b>    |
| <b>300</b> | Trastornos vasculares periféricos con cc                                                      | <b>05</b>  | <b>102</b>    |
| <b>301</b> | Trastornos vasculares periféricos sin cc/ccm                                                  | <b>05</b>  | <b>103</b>    |
| <b>302</b> | Ateroesclerosis con ccm                                                                       | <b>05</b>  | <b>103</b>    |
| <b>303</b> | Ateroesclerosis sin ccm                                                                       | <b>05</b>  | <b>103</b>    |
| <b>304</b> | Hipertensión con ccm                                                                          | <b>05</b>  | <b>104</b>    |
| <b>305</b> | Hipertensión sin ccm                                                                          | <b>05</b>  | <b>104</b>    |
| <b>306</b> | Cardiopatía congénita y trastornos valvulares con ccm                                         | <b>05</b>  | <b>104</b>    |
| <b>307</b> | Cardiopatía congénita y trastornos valvulares sin ccm                                         | <b>05</b>  | <b>105</b>    |
| <b>308</b> | Arritmia cardiaca y trastornos de conducción con ccm                                          | <b>05</b>  | <b>105</b>    |
| <b>309</b> | Arritmia cardiaca y trastornos de conducción con cc                                           | <b>05</b>  | <b>105</b>    |
| <b>310</b> | Arritmia cardiaca y trastornos de conducción sin cc/ccm                                       | <b>05</b>  | <b>106</b>    |
| <b>311</b> | Angina de pecho                                                                               | <b>05</b>  | <b>106</b>    |
| <b>312</b> | Síncope y colapso                                                                             | <b>05</b>  | <b>106</b>    |
| <b>314</b> | Otros diagnósticos del sistema circulatorio con ccm                                           | <b>05</b>  | <b>107</b>    |
| <b>315</b> | Otros diagnósticos del sistema circulatorio con cc                                            | <b>05</b>  | <b>107</b>    |
| <b>316</b> | Otros diagnósticos del sistema circulatorio sin cc/ccm                                        | <b>05</b>  | <b>107</b>    |
| <b>326</b> | Procedimientos en estómago, esófago y duodeno con ccm                                         | <b>06</b>  | <b>108</b>    |

| <b>GRD</b> | <b>Descripción</b>                                              | <b>CDM</b> | <b>Página</b> |
|------------|-----------------------------------------------------------------|------------|---------------|
| <b>327</b> | Procedimientos en estómago, esófago y duodeno con cc            | <b>06</b>  | <b>108</b>    |
| <b>328</b> | Procedimientos en estómago, esófago y duodeno sin cc/ccm        | <b>06</b>  | <b>109</b>    |
| <b>329</b> | Procedimientos mayores en intestino delgado y grueso con ccm    | <b>06</b>  | <b>109</b>    |
| <b>330</b> | Procedimientos mayores en intestino delgado y grueso con cc     | <b>06</b>  | <b>110</b>    |
| <b>331</b> | Procedimientos mayores en intestino delgado y grueso sin cc/ccm | <b>06</b>  | <b>110</b>    |
| <b>334</b> | Resección rectal sin cc/ccm                                     | <b>06</b>  | <b>111</b>    |
| <b>336</b> | Adhesiolisis peritoneal con cc                                  | <b>06</b>  | <b>111</b>    |
| <b>337</b> | Adhesiolisis peritoneal sin cc/ccm                              | <b>06</b>  | <b>111</b>    |
| <b>339</b> | Apendicectomía con diagnóstico principal complicado con cc      | <b>06</b>  | <b>111</b>    |
| <b>340</b> | Apendicectomía con diagnóstico principal complicado sin cc/ccm  | <b>06</b>  | <b>112</b>    |
| <b>341</b> | Apendicectomía sin diagnóstico principal complicado con ccm     | <b>06</b>  | <b>112</b>    |
| <b>342</b> | Apendicectomía sin diagnóstico principal complicado con cc      | <b>06</b>  | <b>112</b>    |
| <b>343</b> | Apendicectomía sin diagnóstico principal complicado sin cc/ccm  | <b>06</b>  | <b>112</b>    |
| <b>344</b> | Procedimientos menores en intestino delgado y grueso con ccm    | <b>06</b>  | <b>113</b>    |
| <b>345</b> | Procedimientos menores en intestino delgado y grueso con cc     | <b>06</b>  | <b>113</b>    |
| <b>346</b> | Procedimientos menores en intestino delgado y grueso sin cc/ccm | <b>06</b>  | <b>113</b>    |
| <b>347</b> | Procedimientos en ano y estomas con ccm                         | <b>06</b>  | <b>114</b>    |
| <b>348</b> | Procedimientos en ano y estomas con cc                          | <b>06</b>  | <b>114</b>    |
| <b>349</b> | Procedimientos en ano y estomas sin cc/ccm                      | <b>06</b>  | <b>114</b>    |
| <b>350</b> | Procedimientos en hernia inguinal y femoral con ccm             | <b>06</b>  | <b>115</b>    |
| <b>351</b> | Procedimientos en hernia inguinal y femoral con cc              | <b>06</b>  | <b>115</b>    |
| <b>352</b> | Procedimientos en hernia inguinal y femoral sin cc/ccm          | <b>06</b>  | <b>115</b>    |
| <b>353</b> | Procedimientos en hernia excepto inguinal y femoral con ccm     | <b>06</b>  | <b>116</b>    |
| <b>354</b> | Procedimientos en hernia excepto inguinal y femoral con cc      | <b>06</b>  | <b>116</b>    |
| <b>355</b> | Procedimientos en hernia excepto inguinal y femoral sin cc/ccm  | <b>06</b>  | <b>116</b>    |
| <b>356</b> | Otros procedimientos en quirófano del sistema digestivo con ccm | <b>06</b>  | <b>117</b>    |
| <b>357</b> | Otros procedimientos en quirófano del sistema digestivo con cc  | <b>06</b>  | <b>117</b>    |

| <b>GRD</b> | <b>Descripción</b>                                                          | <b>CDM</b> | <b>Página</b> |
|------------|-----------------------------------------------------------------------------|------------|---------------|
| <b>358</b> | Otros procedimientos en quirófano del sistema digestivo sin cc/ccm          | <b>06</b>  | <b>117</b>    |
| <b>368</b> | Trastornos esofágicos mayores con CCM                                       | <b>06</b>  | <b>118</b>    |
| <b>369</b> | Trastornos esofágicos mayores con cc                                        | <b>06</b>  | <b>118</b>    |
| <b>370</b> | Trastornos esofágicos mayores sin cc/ccm                                    | <b>06</b>  | <b>118</b>    |
| <b>371</b> | Trastornos gastrointestinales mayores e infecciones peritoneales con CCM    | <b>06</b>  | <b>119</b>    |
| <b>372</b> | Trastornos gastrointestinales mayores e infecciones peritoneales con cc     | <b>06</b>  | <b>119</b>    |
| <b>373</b> | Trastornos gastrointestinales mayores e infecciones peritoneales sin cc/ccm | <b>06</b>  | <b>119</b>    |
| <b>374</b> | Neoplasias malignas del sistema digestivo con CCM                           | <b>06</b>  | <b>120</b>    |
| <b>375</b> | Neoplasias malignas del sistema digestivo con cc                            | <b>06</b>  | <b>120</b>    |
| <b>376</b> | Neoplasias malignas del sistema digestivo sin cc/ccm                        | <b>06</b>  | <b>120</b>    |
| <b>377</b> | Hemorragia gastrointestinal con CCM                                         | <b>06</b>  | <b>121</b>    |
| <b>378</b> | Hemorragia gastrointestinal con cc                                          | <b>06</b>  | <b>121</b>    |
| <b>379</b> | Hemorragia gastrointestinal sin cc/ccm                                      | <b>06</b>  | <b>121</b>    |
| <b>380</b> | Úlcera péptica complicada con CCM                                           | <b>06</b>  | <b>121</b>    |
| <b>381</b> | Úlcera péptica complicada con cc                                            | <b>06</b>  | <b>122</b>    |
| <b>382</b> | Úlcera péptica complicada sin cc/ccm                                        | <b>06</b>  | <b>122</b>    |
| <b>383</b> | Úlcera péptica no complicada con CCM                                        | <b>06</b>  | <b>122</b>    |
| <b>384</b> | Úlcera péptica no complicada sin CCM                                        | <b>06</b>  | <b>122</b>    |
| <b>387</b> | Enfermedad intestinal inflamatoria sin cc/ccm                               | <b>06</b>  | <b>123</b>    |
| <b>388</b> | Obstrucción gastrointestinal con CCM                                        | <b>06</b>  | <b>123</b>    |
| <b>389</b> | Obstrucción gastrointestinal con cc                                         | <b>06</b>  | <b>123</b>    |
| <b>390</b> | Obstrucción gastrointestinal sin cc/ccm                                     | <b>06</b>  | <b>123</b>    |
| <b>391</b> | Esofagitis, gastroenteritis y alteraciones misceláneas digestivas con CCM   | <b>06</b>  | <b>124</b>    |
| <b>392</b> | Esofagitis, gastroenteritis y alteraciones misceláneas digestivas sin CCM   | <b>06</b>  | <b>125</b>    |
| <b>393</b> | Otros diagnósticos del sistema digestivo con CCM                            | <b>06</b>  | <b>126</b>    |
| <b>394</b> | Otros diagnósticos del sistema digestivo con cc                             | <b>06</b>  | <b>126</b>    |
| <b>395</b> | Otros diagnósticos del sistema digestivo sin cc/ccm                         | <b>06</b>  | <b>127</b>    |

| <b>GRD</b> | <b>Descripción</b>                                                                                                | <b>CDM</b> | <b>Página</b> |
|------------|-------------------------------------------------------------------------------------------------------------------|------------|---------------|
| <b>405</b> | Procedimientos en páncreas, hígado y vías hepáticas con CCM                                                       | <b>07</b>  | <b>129</b>    |
| <b>406</b> | Procedimientos en páncreas, hígado y vías hepáticas con CC                                                        | <b>07</b>  | <b>129</b>    |
| <b>407</b> | Procedimientos en páncreas, hígado y vías hepáticas sin CC/CCM                                                    | <b>07</b>  | <b>129</b>    |
| <b>408</b> | Procedimientos en el tracto biliar excepto solo colecistectomía con o sin exploración de vías biliares con CCM    | <b>07</b>  | <b>129</b>    |
| <b>409</b> | Procedimientos en el tracto biliar excepto solo colecistectomía con o sin exploración de vías biliares con CC     | <b>07</b>  | <b>130</b>    |
| <b>410</b> | Procedimientos en el tracto biliar excepto solo colecistectomía con o sin exploración de vías biliares sin CC/CCM | <b>07</b>  | <b>130</b>    |
| <b>412</b> | Colecistectomía con exploración de vías biliares con CC                                                           | <b>07</b>  | <b>130</b>    |
| <b>413</b> | Colecistectomía con exploración de vías biliares sin CC/CCM                                                       | <b>07</b>  | <b>130</b>    |
| <b>414</b> | Colecistectomía no laparoscópica, sin exploración de vías biliares con CCM                                        | <b>07</b>  | <b>131</b>    |
| <b>415</b> | Colecistectomía no laparoscópica, sin exploración de vías biliares con CC                                         | <b>07</b>  | <b>131</b>    |
| <b>416</b> | Colecistectomía no laparoscópica, sin exploración de vías biliares sin CC/CCM                                     | <b>07</b>  | <b>131</b>    |
| <b>417</b> | Colecistectomía laparoscópica, sin exploración de vías biliares con CCM                                           | <b>07</b>  | <b>131</b>    |
| <b>418</b> | Colecistectomía laparoscópica, sin exploración de vías biliares con CC                                            | <b>07</b>  | <b>132</b>    |
| <b>419</b> | Colecistectomía laparoscópica, sin exploración de vías biliares sin CC/CCM                                        | <b>07</b>  | <b>132</b>    |
| <b>420</b> | Procedimientos diagnósticos hepatobiliares con CCM                                                                | <b>07</b>  | <b>132</b>    |
| <b>421</b> | Procedimientos diagnósticos hepatobiliares con CC                                                                 | <b>07</b>  | <b>132</b>    |
| <b>422</b> | Procedimientos diagnósticos hepatobiliares sin CC/CCM                                                             | <b>07</b>  | <b>133</b>    |
| <b>425</b> | Otros procedimientos hepatobiliares o del páncreas en quirófano sin CC/CCM                                        | <b>07</b>  | <b>133</b>    |
| <b>432</b> | Cirrosis y hepatitis alcohólica con CCM                                                                           | <b>07</b>  | <b>133</b>    |
| <b>433</b> | Cirrosis y hepatitis alcohólica con CC                                                                            | <b>07</b>  | <b>133</b>    |
| <b>434</b> | Cirrosis y hepatitis alcohólica sin CC/CCM                                                                        | <b>07</b>  | <b>134</b>    |
| <b>435</b> | Neoplasias malignas del sistema hepatobiliar o del páncreas con CCM                                               | <b>07</b>  | <b>134</b>    |
| <b>436</b> | Neoplasias malignas del sistema hepatobiliar o del páncreas con CC                                                | <b>07</b>  | <b>134</b>    |
| <b>437</b> | Neoplasias malignas del sistema hepatobiliar o del páncreas sin CC/CCM                                            | <b>07</b>  | <b>135</b>    |
| <b>438</b> | Trastornos del páncreas, excepto neoplasias malignas con CCM                                                      | <b>07</b>  | <b>135</b>    |

| <b>GRD</b> | <b>Descripción</b>                                                                                                                  | <b>CDM</b> | <b>Página</b> |
|------------|-------------------------------------------------------------------------------------------------------------------------------------|------------|---------------|
| <b>439</b> | Trastornos del páncreas, excepto neoplasias malignas con cc                                                                         | <b>07</b>  | <b>135</b>    |
| <b>440</b> | Trastornos del páncreas, excepto neoplasias malignas sin cc/CCM                                                                     | <b>07</b>  | <b>136</b>    |
| <b>441</b> | Trastornos del hígado excepto neoplasia maligna, cirrosis y hepatitis alcohólica con CCM                                            | <b>07</b>  | <b>136</b>    |
| <b>442</b> | Trastornos del hígado excepto neoplasia maligna, cirrosis y hepatitis alcohólica con cc                                             | <b>07</b>  | <b>137</b>    |
| <b>443</b> | Trastornos del hígado excepto neoplasia maligna, cirrosis y hepatitis alcohólica sin cc/CCM                                         | <b>07</b>  | <b>137</b>    |
| <b>444</b> | Trastornos del tracto biliar con CCM                                                                                                | <b>07</b>  | <b>138</b>    |
| <b>445</b> | Trastornos del tracto biliar con cc                                                                                                 | <b>07</b>  | <b>138</b>    |
| <b>446</b> | Trastornos del tracto biliar sin cc/CCM                                                                                             | <b>07</b>  | <b>139</b>    |
| <b>453</b> | Fusión espinal combinada anterior/posterior con CCM                                                                                 | <b>08</b>  | <b>140</b>    |
| <b>454</b> | Fusión espinal combinada anterior/posterior con cc                                                                                  | <b>08</b>  | <b>140</b>    |
| <b>455</b> | Fusión espinal combinada anterior/posterior sin cc/CCM                                                                              | <b>08</b>  | <b>141</b>    |
| <b>458</b> | Fusión espinal excepto cervical con curvatura espinal/neoplasia maligna/infección o más de 9 fusiones sin cc/CCM                    | <b>08</b>  | <b>141</b>    |
| <b>460</b> | Fusión espinal excepto cervical sin CCM                                                                                             | <b>08</b>  | <b>141</b>    |
| <b>463</b> | Desbridamiento de herida e injerto de piel, excepto en mano, por alteraciones musculoesqueléticas y del tejido conectivo con CCM    | <b>08</b>  | <b>141</b>    |
| <b>464</b> | Desbridamiento de herida e injerto de piel, excepto en mano, por alteraciones musculoesqueléticas y del tejido conectivo con cc     | <b>08</b>  | <b>142</b>    |
| <b>465</b> | Desbridamiento de herida e injerto de piel, excepto en mano, por alteraciones musculoesqueléticas y del tejido conectivo sin cc/CCM | <b>08</b>  | <b>142</b>    |
| <b>468</b> | Revisión de reemplazo de cadera o de rodilla sin cc/CCM                                                                             | <b>08</b>  | <b>142</b>    |
| <b>469</b> | Reemplazo de articulación mayor o reimplante de extremidad inferior con CCM                                                         | <b>08</b>  | <b>142</b>    |
| <b>470</b> | Reemplazo de articulación mayor o reimplante de extremidad inferior sin CCM                                                         | <b>08</b>  | <b>143</b>    |
| <b>471</b> | Fusión espinal cervical con CCM                                                                                                     | <b>08</b>  | <b>143</b>    |
| <b>472</b> | Fusión espinal cervical con cc                                                                                                      | <b>08</b>  | <b>143</b>    |
| <b>473</b> | Fusión espinal cervical sin cc/CCM                                                                                                  | <b>08</b>  | <b>143</b>    |
| <b>475</b> | Amputación por trastornos del sistema musculoesquelético y tejido conectivo con cc                                                  | <b>08</b>  | <b>144</b>    |
| <b>476</b> | Amputación por trastornos del sistema musculoesquelético y tejido conectivo sin cc/CCM                                              | <b>08</b>  | <b>144</b>    |

| <b>GRD</b> | <b>Descripción</b>                                                                                | <b>CDM</b> | <b>Página</b> |
|------------|---------------------------------------------------------------------------------------------------|------------|---------------|
| <b>479</b> | Biopsias del sistema musculoesquelético y del tejido conectivo sin cc/ccm                         | <b>08</b>  | <b>144</b>    |
| <b>480</b> | Procedimientos en cadera y fémur, excepto procedimientos mayores de articulaciones con ccm        | <b>08</b>  | <b>144</b>    |
| <b>481</b> | Procedimientos en cadera y fémur, excepto procedimientos mayores de articulaciones con cc         | <b>08</b>  | <b>145</b>    |
| <b>482</b> | Procedimientos en cadera y fémur, excepto procedimientos mayores de articulaciones sin cc/ccm     | <b>08</b>  | <b>145</b>    |
| <b>488</b> | Procedimientos de rodilla sin diagnóstico principal de infección con cc/ccm                       | <b>08</b>  | <b>146</b>    |
| <b>489</b> | Procedimientos de rodilla sin diagnóstico principal de infección sin cc/ccm                       | <b>08</b>  | <b>146</b>    |
| <b>492</b> | Procedimientos de húmero y de la extremidad inferior excepto cadera, pie y fémur con ccm          | <b>08</b>  | <b>146</b>    |
| <b>493</b> | Procedimientos de húmero y de la extremidad inferior excepto cadera, pie y fémur con cc           | <b>08</b>  | <b>146</b>    |
| <b>494</b> | Procedimientos de húmero y de la extremidad inferior excepto cadera, pie y fémur sin cc/ccm       | <b>08</b>  | <b>147</b>    |
| <b>496</b> | Escisión local y retiro de dispositivo de fijación interna, excepto cadera y fémur con cc         | <b>08</b>  | <b>147</b>    |
| <b>497</b> | Escisión local y retiro de dispositivo de fijación interna, excepto cadera y fémur sin cc/ccm     | <b>08</b>  | <b>148</b>    |
| <b>499</b> | Escisión local y retiro del dispositivo de fijación interna de cadera y fémur sin cc/ccm          | <b>08</b>  | <b>148</b>    |
| <b>500</b> | Procedimientos en tejidos blandos con ccm                                                         | <b>08</b>  | <b>149</b>    |
| <b>501</b> | Procedimientos en tejidos blandos con cc                                                          | <b>08</b>  | <b>149</b>    |
| <b>502</b> | Procedimientos en tejidos blandos sin cc/ccm                                                      | <b>08</b>  | <b>149</b>    |
| <b>503</b> | Procedimientos en pie con ccm                                                                     | <b>08</b>  | <b>150</b>    |
| <b>504</b> | Procedimientos en pie con cc                                                                      | <b>08</b>  | <b>150</b>    |
| <b>505</b> | Procedimientos en pie sin cc/ccm                                                                  | <b>08</b>  | <b>151</b>    |
| <b>506</b> | Procedimientos mayores en dedo pulgar y articulaciones                                            | <b>08</b>  | <b>152</b>    |
| <b>508</b> | Procedimientos mayores en hombro ó codo sin cc/ccm                                                | <b>08</b>  | <b>152</b>    |
| <b>509</b> | Artroscopia                                                                                       | <b>08</b>  | <b>152</b>    |
| <b>510</b> | Procedimientos en hombro, codo o antebrazo excepto procedimientos mayores en articulación con ccm | <b>08</b>  | <b>152</b>    |
| <b>511</b> | Procedimientos en hombro, codo o antebrazo excepto procedimientos mayores en articulación con cc  | <b>08</b>  | <b>153</b>    |

| <b>GRD</b> | <b>Descripción</b>                                                                                          | <b>CDM</b> | <b>Página</b> |
|------------|-------------------------------------------------------------------------------------------------------------|------------|---------------|
| <b>512</b> | Procedimientos en hombro, codo o antebrazo excepto procedimientos mayores en articulación sin CC/CCM        | <b>08</b>  | <b>153</b>    |
| <b>513</b> | Procedimientos en mano o muñeca, excepto procedimientos mayores en articulaciones de dedo pulgar con CC/CCM | <b>08</b>  | <b>154</b>    |
| <b>514</b> | Procedimientos en mano o muñeca, excepto procedimientos mayores en articulaciones de dedo pulgar sin CC/CCM | <b>08</b>  | <b>155</b>    |
| <b>515</b> | Otros procedimientos en quirófano del sistema musculoesquelético y tejido conectivo con CCM                 | <b>08</b>  | <b>156</b>    |
| <b>516</b> | Otros procedimientos en quirófano del sistema musculoesquelético y tejido conectivo con CC                  | <b>08</b>  | <b>156</b>    |
| <b>517</b> | Otros procedimientos en quirófano del sistema musculoesquelético y tejido conectivo sin CC/CCM              | <b>08</b>  | <b>157</b>    |
| <b>519</b> | Procedimientos de espalda y cuello excepto fusión espinal con CC                                            | <b>08</b>  | <b>158</b>    |
| <b>520</b> | Procedimientos de espalda y cuello excepto fusión espinal sin CC/CCM                                        | <b>08</b>  | <b>158</b>    |
| <b>533</b> | Fracturas de fémur con CCM                                                                                  | <b>08</b>  | <b>158</b>    |
| <b>534</b> | Fracturas de fémur sin CCM                                                                                  | <b>08</b>  | <b>158</b>    |
| <b>535</b> | Fracturas de cadera y pelvis con CCM                                                                        | <b>08</b>  | <b>159</b>    |
| <b>536</b> | Fracturas de cadera y pelvis sin CCM                                                                        | <b>08</b>  | <b>159</b>    |
| <b>538</b> | Esguinces, luxaciones y dislocaciones de cadera, pelvis y muslo sin CC/CCM                                  | <b>08</b>  | <b>159</b>    |
| <b>539</b> | Osteomielitis con CCM                                                                                       | <b>08</b>  | <b>159</b>    |
| <b>541</b> | Osteomielitis sin CC/CCM                                                                                    | <b>08</b>  | <b>160</b>    |
| <b>542</b> | Fracturas patológicas y neoplasias malignas del tejido conectivo y musculoesquelético con CCM               | <b>08</b>  | <b>160</b>    |
| <b>544</b> | Fracturas patológicas y neoplasias malignas del tejido conectivo y musculoesquelético sin CC/CCM            | <b>08</b>  | <b>160</b>    |
| <b>545</b> | Trastornos del tejido conectivo con CCM                                                                     | <b>08</b>  | <b>160</b>    |
| <b>546</b> | Trastornos del tejido conectivo con CC                                                                      | <b>08</b>  | <b>161</b>    |
| <b>547</b> | Trastornos del tejido conectivo sin CC/CCM                                                                  | <b>08</b>  | <b>161</b>    |
| <b>548</b> | Artritis séptica con CCM                                                                                    | <b>08</b>  | <b>162</b>    |
| <b>550</b> | Artritis séptica sin CC/CCM                                                                                 | <b>08</b>  | <b>162</b>    |
| <b>551</b> | Problemas médicos de espalda con CCM                                                                        | <b>08</b>  | <b>162</b>    |



| <b>GRD</b> | <b>Descripción</b>                                                                             | <b>CDM</b> | <b>Página</b> |
|------------|------------------------------------------------------------------------------------------------|------------|---------------|
| <b>552</b> | Problemas médicos de espalda sin CCM                                                           | <b>08</b>  | <b>163</b>    |
| <b>554</b> | Enfermedades óseas y artropatías sin CCM                                                       | <b>08</b>  | <b>163</b>    |
| <b>555</b> | Signos y síntomas del sistema musculoesquelético y tejido conectivo con CCM                    | <b>08</b>  | <b>164</b>    |
| <b>556</b> | Signos y síntomas del sistema musculoesquelético y tejido conectivo sin CCM                    | <b>08</b>  | <b>164</b>    |
| <b>557</b> | Tendinitis, miositis y bursitis con CCM                                                        | <b>08</b>  | <b>165</b>    |
| <b>558</b> | Tendinitis, miositis y bursitis sin CCM                                                        | <b>08</b>  | <b>165</b>    |
| <b>561</b> | Vigilancia postoperatoria del sistema musculoesquelético y del tejido conectivo sin CC/CCM     | <b>08</b>  | <b>166</b>    |
| <b>562</b> | Fracturas, esguinces, luxaciones y dislocaciones excepto fémur, cadera, pelvis y muslo con CCM | <b>08</b>  | <b>166</b>    |
| <b>563</b> | Fracturas, esguinces, luxaciones y dislocaciones excepto fémur, cadera, pelvis y muslo sin CCM | <b>08</b>  | <b>167</b>    |
| <b>564</b> | Otros diagnósticos del sistema musculoesquelético y tejido conectivo con CCM                   | <b>08</b>  | <b>168</b>    |
| <b>565</b> | Otros diagnósticos del sistema musculoesquelético y tejido conectivo con CC                    | <b>08</b>  | <b>168</b>    |
| <b>566</b> | Otros diagnósticos del sistema musculoesquelético y tejido conectivo sin CC/CCM                | <b>08</b>  | <b>169</b>    |
| <b>570</b> | Desbridamiento de piel con CCM                                                                 | <b>09</b>  | <b>170</b>    |
| <b>571</b> | Desbridamiento de piel con CC                                                                  | <b>09</b>  | <b>170</b>    |
| <b>572</b> | Desbridamiento de piel sin CC/CCM                                                              | <b>09</b>  | <b>170</b>    |
| <b>578</b> | Injerto excepto por úlceras de piel ó celulitis sin CC/CCM                                     | <b>09</b>  | <b>171</b>    |
| <b>579</b> | Otros procedimientos en piel, tejido subcutáneo y mama con CCM                                 | <b>09</b>  | <b>171</b>    |
| <b>580</b> | Otros procedimientos en piel, tejido subcutáneo y mama con CC                                  | <b>09</b>  | <b>171</b>    |
| <b>581</b> | Otros procedimientos en piel, tejido subcutáneo y mama sin CC/CCM                              | <b>09</b>  | <b>172</b>    |
| <b>583</b> | Mastectomía total por neoplasia maligna sin CC/CCM                                             | <b>09</b>  | <b>173</b>    |
| <b>585</b> | Biopsia de mama, escisión local y otros procedimientos de mama sin CC/CCM                      | <b>09</b>  | <b>173</b>    |
| <b>592</b> | Úlceras de la piel con CCM                                                                     | <b>09</b>  | <b>174</b>    |
| <b>593</b> | Úlceras de la piel con CC                                                                      | <b>09</b>  | <b>174</b>    |
| <b>594</b> | Úlceras de la piel sin CC/CCM                                                                  | <b>09</b>  | <b>174</b>    |
| <b>596</b> | Trastornos mayores de piel sin CCM                                                             | <b>09</b>  | <b>174</b>    |

| <b>GRD</b> | <b>Descripción</b>                                                                                              | <b>CDM</b> | <b>Página</b> |
|------------|-----------------------------------------------------------------------------------------------------------------|------------|---------------|
| <b>597</b> | Neoplasias malignas de mama con CCM                                                                             | <b>09</b>  | <b>175</b>    |
| <b>599</b> | Neoplasias malignas de mama sin CC/CCM                                                                          | <b>09</b>  | <b>175</b>    |
| <b>600</b> | Neoplasias benignas de mama con CC/CCM                                                                          | <b>09</b>  | <b>175</b>    |
| <b>601</b> | Neoplasias benignas de mama sin CC/CCM                                                                          | <b>09</b>  | <b>175</b>    |
| <b>602</b> | Celulitis con CCM                                                                                               | <b>09</b>  | <b>176</b>    |
| <b>603</b> | Celulitis sin CCM                                                                                               | <b>09</b>  | <b>176</b>    |
| <b>604</b> | Traumatismos en piel, tejido subcutáneo y mama con CCM                                                          | <b>09</b>  | <b>177</b>    |
| <b>605</b> | Traumatismos en piel, tejido subcutáneo y mama sin CCM                                                          | <b>09</b>  | <b>178</b>    |
| <b>606</b> | Trastornos menores de piel con CCM                                                                              | <b>09</b>  | <b>179</b>    |
| <b>607</b> | Trastornos menores de piel sin CCM                                                                              | <b>09</b>  | <b>179</b>    |
| <b>616</b> | Amputación de miembro inferior por trastornos endócrinos, nutricionales y metabólicos con CCM                   | <b>10</b>  | <b>181</b>    |
| <b>617</b> | Amputación de miembro inferior por trastornos endócrinos, nutricionales y metabólicos con CC                    | <b>10</b>  | <b>181</b>    |
| <b>618</b> | Amputación de miembro inferior por trastornos endócrinos, nutricionales y metabólicos sin CC/CCM                | <b>10</b>  | <b>181</b>    |
| <b>619</b> | Procedimientos en quirófano por obesidad con CCM                                                                | <b>10</b>  | <b>181</b>    |
| <b>620</b> | Procedimientos en quirófano por obesidad con CC                                                                 | <b>10</b>  | <b>182</b>    |
| <b>621</b> | Procedimientos en quirófano por obesidad sin CC/CCM                                                             | <b>10</b>  | <b>182</b>    |
| <b>622</b> | Injertos cutáneos y desbridamiento de heridas por trastornos endócrinos, nutricionales y metabólicos con CCM    | <b>10</b>  | <b>182</b>    |
| <b>623</b> | Injertos cutáneos y desbridamiento de heridas por trastornos endócrinos, nutricionales y metabólicos con CC     | <b>10</b>  | <b>182</b>    |
| <b>624</b> | Injertos cutáneos y desbridamiento de heridas por trastornos endócrinos, nutricionales y metabólicos sin CC/CCM | <b>10</b>  | <b>183</b>    |
| <b>627</b> | Procedimientos en glándulas tiroideas, paratiroides y conducto tirogloso sin CC/CCM                             | <b>10</b>  | <b>183</b>    |
| <b>628</b> | Otros procedimientos en quirófano por trastornos endócrinos, nutricionales y metabólicos con CCM                | <b>10</b>  | <b>183</b>    |
| <b>629</b> | Otros procedimientos en quirófano por trastornos endócrinos, nutricionales y metabólicos con CC                 | <b>10</b>  | <b>183</b>    |

| <b>GRD</b> | <b>Descripción</b>                                                                                  | <b>CDM</b> | <b>Página</b> |
|------------|-----------------------------------------------------------------------------------------------------|------------|---------------|
| <b>630</b> | Otros procedimientos en quirófano por trastornos endócrinos, nutricionales y metabólicos sin CC/CCM | <b>10</b>  | <b>184</b>    |
| <b>637</b> | Diabetes con CCM                                                                                    | <b>10</b>  | <b>184</b>    |
| <b>638</b> | Diabetes con CC                                                                                     | <b>10</b>  | <b>185</b>    |
| <b>639</b> | Diabetes sin CC/CCM                                                                                 | <b>10</b>  | <b>185</b>    |
| <b>640</b> | Trastornos nutricionales, metabólicos, de líquidos y electrolitos con CCM                           | <b>10</b>  | <b>186</b>    |
| <b>641</b> | Trastornos nutricionales, metabólicos, de líquidos y electrolitos sin CCM                           | <b>10</b>  | <b>186</b>    |
| <b>642</b> | Errores innatos del metabolismo y otros                                                             | <b>10</b>  | <b>187</b>    |
| <b>643</b> | Trastornos endócrinos con CCM                                                                       | <b>10</b>  | <b>187</b>    |
| <b>644</b> | Trastornos endócrinos con CC                                                                        | <b>10</b>  | <b>188</b>    |
| <b>645</b> | Trastornos endócrinos sin CC/CCM                                                                    | <b>10</b>  | <b>188</b>    |
| <b>655</b> | Procedimientos mayores de vejiga sin CC/CCM                                                         | <b>11</b>  | <b>189</b>    |
| <b>659</b> | Procedimientos de riñón y uréter por enfermedad no neoplásica con CCM                               | <b>11</b>  | <b>189</b>    |
| <b>660</b> | Procedimientos de riñón y uréter por enfermedad no neoplásica con CC                                | <b>11</b>  | <b>189</b>    |
| <b>661</b> | Procedimientos de riñón y uréter por enfermedad no neoplásica sin CC/CCM                            | <b>11</b>  | <b>190</b>    |
| <b>663</b> | Procedimientos menores de vejiga con CC                                                             | <b>11</b>  | <b>190</b>    |
| <b>664</b> | Procedimientos menores de vejiga sin CC/CCM                                                         | <b>11</b>  | <b>190</b>    |
| <b>670</b> | Procedimientos transuretrales sin CC/CCM                                                            | <b>11</b>  | <b>191</b>    |
| <b>672</b> | Procedimientos uretrales sin CC/CCM                                                                 | <b>11</b>  | <b>191</b>    |
| <b>673</b> | Otros procedimientos de riñón y tracto urinario con CCM                                             | <b>11</b>  | <b>191</b>    |
| <b>674</b> | Otros procedimientos de riñón y tracto urinario con CC                                              | <b>11</b>  | <b>191</b>    |
| <b>675</b> | Otros procedimientos de riñón y tracto urinario sin CC/CCM                                          | <b>11</b>  | <b>192</b>    |
| <b>682</b> | Insuficiencia renal con CCM                                                                         | <b>11</b>  | <b>192</b>    |
| <b>683</b> | Insuficiencia renal con CC                                                                          | <b>11</b>  | <b>193</b>    |
| <b>684</b> | Insuficiencia renal sin CC/CCM                                                                      | <b>11</b>  | <b>193</b>    |
| <b>685</b> | Ingreso para diálisis renal                                                                         | <b>11</b>  | <b>193</b>    |
| <b>686</b> | Neoplasias de riñón y tracto urinario con CCM                                                       | <b>11</b>  | <b>194</b>    |

| <b>GRD</b> | <b>Descripción</b>                                                                                          | <b>CDM</b> | <b>Página</b> |
|------------|-------------------------------------------------------------------------------------------------------------|------------|---------------|
| <b>687</b> | Neoplasias de riñón y tracto urinario con cc                                                                | <b>11</b>  | <b>194</b>    |
| <b>688</b> | Neoplasias de riñón y tracto urinario sin cc/ccm                                                            | <b>11</b>  | <b>194</b>    |
| <b>689</b> | Infecciones de riñón y tracto urinario con ccm                                                              | <b>11</b>  | <b>194</b>    |
| <b>690</b> | Infecciones de riñón y tracto urinario sin ccm                                                              | <b>11</b>  | <b>195</b>    |
| <b>693</b> | Cálculos urinarios con ccm                                                                                  | <b>11</b>  | <b>195</b>    |
| <b>694</b> | Cálculos urinarios sin ccm                                                                                  | <b>11</b>  | <b>195</b>    |
| <b>696</b> | Signos y síntomas del riñón y tracto urinario sin ccm                                                       | <b>11</b>  | <b>196</b>    |
| <b>697</b> | Estenosis uretral                                                                                           | <b>11</b>  | <b>196</b>    |
| <b>698</b> | Otros diagnósticos del riñón y tracto urinario con ccm                                                      | <b>11</b>  | <b>196</b>    |
| <b>699</b> | Otros diagnósticos del riñón y tracto urinario con cc                                                       | <b>11</b>  | <b>197</b>    |
| <b>700</b> | Otros diagnósticos del riñón y tracto urinario sin cc/ccm                                                   | <b>11</b>  | <b>198</b>    |
| <b>707</b> | Procedimientos mayores en pelvis masculina con cc/ccm                                                       | <b>12</b>  | <b>199</b>    |
| <b>708</b> | Procedimientos mayores en pelvis masculina sin cc/ccm                                                       | <b>12</b>  | <b>199</b>    |
| <b>709</b> | Procedimientos en pene con cc/ccm                                                                           | <b>12</b>  | <b>199</b>    |
| <b>710</b> | Procedimientos en pene sin cc/ccm                                                                           | <b>12</b>  | <b>199</b>    |
| <b>711</b> | Procedimientos en testículos con cc/ccm                                                                     | <b>12</b>  | <b>199</b>    |
| <b>712</b> | Procedimientos en testículos sin cc/ccm                                                                     | <b>12</b>  | <b>200</b>    |
| <b>713</b> | Prostatectomía transuretral con cc/ccm                                                                      | <b>12</b>  | <b>200</b>    |
| <b>714</b> | Prostatectomía transuretral sin cc/ccm                                                                      | <b>12</b>  | <b>200</b>    |
| <b>718</b> | Otros procedimientos en quirófano en aparato reproductor masculino excepto por neoplasia maligna sin cc/ccm | <b>12</b>  | <b>200</b>    |
| <b>724</b> | Neoplasias malignas del aparato reproductor masculino sin cc/ccm                                            | <b>12</b>  | <b>200</b>    |
| <b>725</b> | Hipertrofia prostática benigna con ccm                                                                      | <b>12</b>  | <b>201</b>    |
| <b>726</b> | Hipertrofia prostática benigna sin ccm                                                                      | <b>12</b>  | <b>201</b>    |
| <b>727</b> | Inflamación del aparato reproductor masculino con ccm                                                       | <b>12</b>  | <b>201</b>    |
| <b>728</b> | Inflamación del aparato reproductor masculino sin ccm                                                       | <b>12</b>  | <b>201</b>    |
| <b>729</b> | Otros diagnósticos del aparato reproductor masculino con cc/ccm                                             | <b>12</b>  | <b>201</b>    |

| <b>GRD</b> | <b>Descripción</b>                                                                            | <b>CDM</b> | <b>Página</b> |
|------------|-----------------------------------------------------------------------------------------------|------------|---------------|
| <b>730</b> | Otros diagnósticos del aparato reproductor masculino sin cc/ccm                               | <b>12</b>  | <b>202</b>    |
| <b>734</b> | Evisceración pélvica, histerectomía radical y vulvectomía radical con cc/ccm                  | <b>13</b>  | <b>203</b>    |
| <b>735</b> | Evisceración pélvica, histerectomía radical y vulvectomía radical sin cc/ccm                  | <b>13</b>  | <b>203</b>    |
| <b>738</b> | Procedimientos en útero y anexos por neoplasia maligna de ovario o anexos sin cc/ccm          | <b>13</b>  | <b>203</b>    |
| <b>741</b> | Procedimientos en útero y anexos por neoplasia maligna no ovárica ni de anexos sin cc/ccm     | <b>13</b>  | <b>204</b>    |
| <b>742</b> | Procedimientos en útero y anexos por neoplasia benigna con cc/ccm                             | <b>13</b>  | <b>204</b>    |
| <b>743</b> | Procedimientos en útero y anexos por neoplasia benigna sin cc/ccm                             | <b>13</b>  | <b>205</b>    |
| <b>744</b> | Dilatación y legrado, conización, interrupción tubárica incisional y laparoscópica con cc/ccm | <b>13</b>  | <b>206</b>    |
| <b>745</b> | Dilatación y legrado, conización, interrupción tubárica incisional y laparoscópica sin cc/ccm | <b>13</b>  | <b>206</b>    |
| <b>746</b> | Procedimientos en vagina, cérvix y vulva con cc/ccm                                           | <b>13</b>  | <b>206</b>    |
| <b>747</b> | Procedimientos en vagina, cérvix y vulva sin cc/ccm                                           | <b>13</b>  | <b>206</b>    |
| <b>748</b> | Procedimientos reconstructivos del aparato reproductor femenino                               | <b>13</b>  | <b>206</b>    |
| <b>749</b> | Otros procedimientos en quirófano del aparato reproductor femenino con cc/ccm                 | <b>13</b>  | <b>207</b>    |
| <b>750</b> | Otros procedimientos en quirófano del aparato reproductor femenino sin cc/ccm                 | <b>13</b>  | <b>207</b>    |
| <b>754</b> | Neoplasias malignas del aparato reproductor femenino con ccm                                  | <b>13</b>  | <b>207</b>    |
| <b>755</b> | Neoplasias malignas del aparato reproductor femenino con cc                                   | <b>13</b>  | <b>207</b>    |
| <b>756</b> | Neoplasias malignas del aparato reproductor femenino sin cc/ccm                               | <b>13</b>  | <b>207</b>    |
| <b>757</b> | Infecciones del aparato reproductor femenino con ccm                                          | <b>13</b>  | <b>208</b>    |
| <b>758</b> | Infecciones del aparato reproductor femenino con cc                                           | <b>13</b>  | <b>208</b>    |
| <b>759</b> | Infecciones del aparato reproductor femenino sin cc/ccm                                       | <b>13</b>  | <b>208</b>    |
| <b>760</b> | Trastornos menstruales y otros del aparato reproductor femenino con cc/ccm                    | <b>13</b>  | <b>209</b>    |
| <b>761</b> | Trastornos menstruales y otros del aparato reproductor femenino sin cc/ccm                    | <b>13</b>  | <b>209</b>    |
| <b>765</b> | Cesárea con cc/ccm                                                                            | <b>14</b>  | <b>210</b>    |
| <b>766</b> | Cesárea sin cc/ccm                                                                            | <b>14</b>  | <b>212</b>    |
| <b>767</b> | Parto vaginal con esterilización y/o dilatación y legrado                                     | <b>14</b>  | <b>214</b>    |

| <b>GRD</b> | <b>Descripción</b>                                                                                                          | <b>CDM</b> | <b>Página</b> |
|------------|-----------------------------------------------------------------------------------------------------------------------------|------------|---------------|
| <b>768</b> | Parto vaginal con procedimientos en quirófano, excepto esterilización y/o dilatación y legrado                              | <b>14</b>  | <b>215</b>    |
| <b>769</b> | Diagnóstico postparto y postaborto con procedimientos en quirófano                                                          | <b>14</b>  | <b>215</b>    |
| <b>770</b> | Aborto con dilatación y legrado, legrado por aspiración o histerotomía                                                      | <b>14</b>  | <b>216</b>    |
| <b>774</b> | Parto vaginal con diagnóstico complicado                                                                                    | <b>14</b>  | <b>217</b>    |
| <b>775</b> | Parto vaginal sin diagnóstico complicado                                                                                    | <b>14</b>  | <b>219</b>    |
| <b>776</b> | Diagnóstico postparto o postaborto sin procedimientos en quirófano                                                          | <b>14</b>  | <b>220</b>    |
| <b>777</b> | Embarazo ectópico                                                                                                           | <b>14</b>  | <b>220</b>    |
| <b>778</b> | Amenaza de aborto                                                                                                           | <b>14</b>  | <b>221</b>    |
| <b>779</b> | Aborto sin dilatación y legrado                                                                                             | <b>14</b>  | <b>221</b>    |
| <b>780</b> | Falso trabajo de parto                                                                                                      | <b>14</b>  | <b>221</b>    |
| <b>781</b> | Otros diagnósticos de parto con complicaciones médicas                                                                      | <b>14</b>  | <b>221</b>    |
| <b>782</b> | Otros diagnósticos de parto sin complicaciones médicas                                                                      | <b>14</b>  | <b>222</b>    |
| <b>789</b> | Recién nacidos en paro cardiorrespiratorio o trasladados a otra unidad de cuidados intensivos                               | <b>15</b>  | <b>223</b>    |
| <b>790</b> | Neonato con inmadurez extrema ó con síndrome de dificultad respiratoria                                                     | <b>15</b>  | <b>223</b>    |
| <b>791</b> | Prematurez con problemas mayores                                                                                            | <b>15</b>  | <b>224</b>    |
| <b>792</b> | Prematurez sin problemas mayores                                                                                            | <b>15</b>  | <b>224</b>    |
| <b>793</b> | Recién nacido a término con problemas mayores                                                                               | <b>15</b>  | <b>225</b>    |
| <b>794</b> | Neonato con otros problemas significativos                                                                                  | <b>15</b>  | <b>226</b>    |
| <b>795</b> | Recién nacido sano                                                                                                          | <b>15</b>  | <b>226</b>    |
| <b>800</b> | Esplenectomía con cc                                                                                                        | <b>16</b>  | <b>227</b>    |
| <b>801</b> | Esplenectomía sin cc/ccm                                                                                                    | <b>16</b>  | <b>227</b>    |
| <b>802</b> | Otros procedimientos en quirófano de la sangre y órganos hematopoyéticos con ccm                                            | <b>16</b>  | <b>227</b>    |
| <b>804</b> | Otros procedimientos en quirófano de la sangre y órganos hematopoyéticos sin cc/ccm                                         | <b>16</b>  | <b>228</b>    |
| <b>808</b> | Diagnóstico hematológico/inmunológico mayor, excepto crisis de células falciformes y alteraciones de la coagulación con ccm | <b>16</b>  | <b>228</b>    |
| <b>809</b> | Diagnóstico hematológico/inmunológico mayor, excepto crisis de células falciformes y alteraciones de la coagulación con cc  | <b>16</b>  | <b>229</b>    |

| <b>GRD</b> | <b>Descripción</b>                                                                                                             | <b>CDM</b> | <b>Página</b> |
|------------|--------------------------------------------------------------------------------------------------------------------------------|------------|---------------|
| <b>810</b> | Diagnóstico hematológico/inmunológico mayor, excepto crisis de células falciformes y alteraciones de la coagulación sin CC/CCM | <b>16</b>  | <b>229</b>    |
| <b>811</b> | Trastornos de los glóbulos rojos con CCM                                                                                       | <b>16</b>  | <b>229</b>    |
| <b>812</b> | Trastornos de los glóbulos rojos sin CCM                                                                                       | <b>16</b>  | <b>230</b>    |
| <b>813</b> | Trastornos de la coagulación                                                                                                   | <b>16</b>  | <b>230</b>    |
| <b>814</b> | Trastornos del sistema reticuloendotelial e inmunológico con CCM                                                               | <b>16</b>  | <b>231</b>    |
| <b>815</b> | Trastornos del sistema reticuloendotelial e inmunológico con CC                                                                | <b>16</b>  | <b>231</b>    |
| <b>816</b> | Trastornos del sistema reticuloendotelial e inmunológico sin CC/CCM                                                            | <b>16</b>  | <b>231</b>    |
| <b>820</b> | Linfoma y leucemia con procedimientos mayores en quirófano con CCM                                                             | <b>17</b>  | <b>232</b>    |
| <b>822</b> | Linfoma y leucemia con procedimientos mayores en quirófano sin CC/CCM                                                          | <b>17</b>  | <b>232</b>    |
| <b>823</b> | Linfoma y leucemia no aguda con otros procedimientos en quirófano con CCM                                                      | <b>17</b>  | <b>233</b>    |
| <b>825</b> | Linfoma y leucemia no aguda con otros procedimientos en quirófano sin CC/CCM                                                   | <b>17</b>  | <b>233</b>    |
| <b>828</b> | Trastornos mieloproliferativos o neoplasias mal diferenciadas con procedimientos mayores en quirófano sin CC/CCM               | <b>17</b>  | <b>234</b>    |
| <b>830</b> | Trastornos mieloproliferativos o neoplasias mal diferenciadas con otros procedimientos en quirófano sin CC/CCM                 | <b>17</b>  | <b>234</b>    |
| <b>834</b> | Leucemia aguda sin procedimientos mayores en quirófano con CCM                                                                 | <b>17</b>  | <b>235</b>    |
| <b>835</b> | Leucemia aguda sin procedimientos mayores en quirófano con CC                                                                  | <b>17</b>  | <b>235</b>    |
| <b>836</b> | Leucemia aguda sin procedimientos mayores en quirófano sin CC/CCM                                                              | <b>17</b>  | <b>235</b>    |
| <b>840</b> | Linfoma y leucemia no aguda con CCM                                                                                            | <b>17</b>  | <b>236</b>    |
| <b>841</b> | Linfoma y leucemia no aguda con CC                                                                                             | <b>17</b>  | <b>236</b>    |
| <b>842</b> | Linfoma y leucemia no aguda sin CC/CCM                                                                                         | <b>17</b>  | <b>236</b>    |
| <b>843</b> | Otro trastorno mieloproliferativo o diagnóstico de neoplasia mal diferenciada con CCM                                          | <b>17</b>  | <b>236</b>    |
| <b>844</b> | Otro trastorno mieloproliferativo o diagnóstico de neoplasia mal diferenciada con CC                                           | <b>17</b>  | <b>237</b>    |
| <b>845</b> | Otro trastorno mieloproliferativo o diagnóstico de neoplasia mal diferenciada sin CC/CCM                                       | <b>17</b>  | <b>237</b>    |
| <b>846</b> | Quimioterapia sin leucemia aguda como diagnóstico secundario con CCM                                                           | <b>17</b>  | <b>237</b>    |
| <b>847</b> | Quimioterapia sin leucemia aguda como diagnóstico secundario con CC                                                            | <b>17</b>  | <b>238</b>    |
| <b>848</b> | Quimioterapia sin leucemia aguda como diagnóstico secundario sin CC/CCM                                                        | <b>17</b>  | <b>238</b>    |

| <b>GRD</b> | <b>Descripción</b>                                                                        | <b>CDM</b> | <b>Página</b> |
|------------|-------------------------------------------------------------------------------------------|------------|---------------|
| <b>853</b> | Enfermedades infecciosas y parasitarias con procedimiento en quirófano con CCM            | <b>18</b>  | <b>239</b>    |
| <b>854</b> | Enfermedades infecciosas y parasitarias con procedimiento en quirófano con CC             | <b>18</b>  | <b>239</b>    |
| <b>855</b> | Enfermedades infecciosas y parasitarias con procedimiento en quirófano sin CC/CCM         | <b>18</b>  | <b>240</b>    |
| <b>856</b> | Infección postoperatoria o postraumática con procedimiento en quirófano con CCM           | <b>18</b>  | <b>240</b>    |
| <b>857</b> | Infección postoperatoria o postraumática con procedimiento en quirófano con CC            | <b>18</b>  | <b>240</b>    |
| <b>858</b> | Infección postoperatoria o postraumática con procedimiento en quirófano sin CC/CCM        | <b>18</b>  | <b>241</b>    |
| <b>862</b> | Infecciones postoperatorias y postraumáticas con CCM                                      | <b>18</b>  | <b>241</b>    |
| <b>863</b> | Infecciones postoperatorias y postraumáticas sin CCM                                      | <b>18</b>  | <b>241</b>    |
| <b>864</b> | Fiebre y afecciones inflamatorias                                                         | <b>18</b>  | <b>241</b>    |
| <b>865</b> | Enfermedades virales con CCM                                                              | <b>18</b>  | <b>242</b>    |
| <b>866</b> | Enfermedades virales sin CCM                                                              | <b>18</b>  | <b>242</b>    |
| <b>867</b> | Otros diagnósticos de enfermedad infecciosa y parasitaria con CCM                         | <b>18</b>  | <b>243</b>    |
| <b>868</b> | Otros diagnósticos de enfermedad infecciosa y parasitaria con CC                          | <b>18</b>  | <b>243</b>    |
| <b>869</b> | Otros diagnósticos de enfermedad infecciosa y parasitaria sin CC/CCM                      | <b>18</b>  | <b>243</b>    |
| <b>871</b> | Septicemia o sepsis severa sin soporte de ventilación mecánica de más de 96 horas con CCM | <b>18</b>  | <b>244</b>    |
| <b>872</b> | Septicemia o sepsis severa sin soporte de ventilación mecánica mayor a 96 horas sin CCM   | <b>18</b>  | <b>244</b>    |
| <b>876</b> | Procedimientos en quirófano con diagnóstico principal de enfermedad mental                | <b>19</b>  | <b>245</b>    |
| <b>880</b> | Reacción aguda de adaptación y disfunción psicosocial                                     | <b>19</b>  | <b>245</b>    |
| <b>881</b> | Neurosis depresiva                                                                        | <b>19</b>  | <b>246</b>    |
| <b>882</b> | Neurosis excepto depresiva                                                                | <b>19</b>  | <b>246</b>    |
| <b>883</b> | Trastornos de la personalidad y del control de impulsos                                   | <b>19</b>  | <b>246</b>    |
| <b>884</b> | Trastornos orgánicos y retraso mental                                                     | <b>19</b>  | <b>247</b>    |
| <b>885</b> | Psicosis                                                                                  | <b>19</b>  | <b>247</b>    |
| <b>886</b> | Trastornos del comportamiento y desarrollo                                                | <b>19</b>  | <b>247</b>    |
| <b>887</b> | Otros diagnósticos de trastornos mentales                                                 | <b>19</b>  | <b>248</b>    |
| <b>894</b> | Abuso o dependencia de alcohol y drogas, alta voluntaria en contra de consejo médico      | <b>20</b>  | <b>249</b>    |
| <b>895</b> | Abuso o dependencia de alcohol y drogas con terapia de rehabilitación                     | <b>20</b>  | <b>250</b>    |



| <b>GRD</b> | <b>Descripción</b>                                                                             | <b>CDM</b> | <b>Página</b> |
|------------|------------------------------------------------------------------------------------------------|------------|---------------|
| <b>896</b> | Abuso o dependencia de alcohol y drogas sin terapia de rehabilitación con CCM                  | <b>20</b>  | <b>250</b>    |
| <b>897</b> | Abuso o dependencia de alcohol y drogas sin terapia de rehabilitación sin CCM                  | <b>20</b>  | <b>251</b>    |
| <b>902</b> | Desbridamiento de heridas por lesiones con CC                                                  | <b>21</b>  | <b>252</b>    |
| <b>903</b> | Desbridamiento de heridas por lesiones sin CC/CCM                                              | <b>21</b>  | <b>252</b>    |
| <b>904</b> | Injerto de piel por lesiones con CC/CCM                                                        | <b>21</b>  | <b>252</b>    |
| <b>905</b> | Injerto de piel por lesiones sin CC/CCM                                                        | <b>21</b>  | <b>252</b>    |
| <b>906</b> | Procedimientos en la mano por lesiones                                                         | <b>21</b>  | <b>253</b>    |
| <b>907</b> | Otros procedimientos en quirófano por lesiones con CCM                                         | <b>21</b>  | <b>253</b>    |
| <b>908</b> | Otros procedimientos en quirófano por lesiones con CC                                          | <b>21</b>  | <b>254</b>    |
| <b>909</b> | Otros procedimientos en quirófano por lesiones sin CC/CCM                                      | <b>21</b>  | <b>254</b>    |
| <b>913</b> | Lesión traumática con CCM                                                                      | <b>21</b>  | <b>256</b>    |
| <b>914</b> | Lesión traumática sin CCM                                                                      | <b>21</b>  | <b>256</b>    |
| <b>916</b> | Reacciones alérgicas sin CCM                                                                   | <b>21</b>  | <b>257</b>    |
| <b>917</b> | Envenenamientos y efectos tóxicos de medicamentos con CCM                                      | <b>21</b>  | <b>257</b>    |
| <b>918</b> | Envenenamientos y efectos tóxicos de medicamentos sin CCM                                      | <b>21</b>  | <b>258</b>    |
| <b>920</b> | Complicaciones de tratamiento con CC                                                           | <b>21</b>  | <b>259</b>    |
| <b>921</b> | Complicaciones de tratamiento sin CC/CCM                                                       | <b>21</b>  | <b>259</b>    |
| <b>922</b> | Otros diagnósticos de lesiones, envenenamientos y efectos tóxicos con CCM                      | <b>21</b>  | <b>260</b>    |
| <b>923</b> | Otros diagnósticos de lesiones, envenenamientos y efectos tóxicos sin CCM                      | <b>21</b>  | <b>260</b>    |
| <b>934</b> | Quemadura de todo el espesor de la piel sin injerto de piel ó lesión por inhalación            | <b>22</b>  | <b>261</b>    |
| <b>935</b> | Quemaduras no extensas                                                                         | <b>22</b>  | <b>261</b>    |
| <b>939</b> | Procedimientos en quirófano con diagnóstico de otro contacto con servicios de salud con CCM    | <b>23</b>  | <b>263</b>    |
| <b>940</b> | Procedimientos en quirófano con diagnóstico de otro contacto con servicios de salud con CC     | <b>23</b>  | <b>263</b>    |
| <b>941</b> | Procedimientos en quirófano con diagnóstico de otro contacto con servicios de salud sin CC/CCM | <b>23</b>  | <b>264</b>    |
| <b>948</b> | Signos y síntomas sin CCM                                                                      | <b>23</b>  | <b>264</b>    |
| <b>949</b> | Vigilancia postoperatoria con CC/CCM                                                           | <b>23</b>  | <b>264</b>    |

| <b>GRD</b> | <b>Descripción</b>                                                                                 | <b>CDM</b> | <b>Página</b> |
|------------|----------------------------------------------------------------------------------------------------|------------|---------------|
| <b>950</b> | Vigilancia postoperatoria sin cc/ccm                                                               | <b>23</b>  | <b>264</b>    |
| <b>951</b> | Otros factores que influyen en el estado de salud                                                  | <b>23</b>  | <b>265</b>    |
| <b>956</b> | Reimplantación de miembro, procedimientos de cadera y fémur por traumatismo múltiple significativo | <b>24</b>  | <b>266</b>    |
| <b>957</b> | Otros procedimientos en quirófano por traumatismo múltiple significativo con ccm                   | <b>24</b>  | <b>266</b>    |
| <b>958</b> | Otros procedimientos en quirófano por traumatismo múltiple significativo con cc                    | <b>24</b>  | <b>266</b>    |
| <b>959</b> | Otros procedimientos en quirófano por traumatismo múltiple significativo sin cc/ccm                | <b>24</b>  | <b>267</b>    |
| <b>963</b> | Otro traumatismo múltiple significativo con ccm                                                    | <b>24</b>  | <b>267</b>    |
| <b>964</b> | Otro traumatismo múltiple significativo con cc                                                     | <b>24</b>  | <b>268</b>    |
| <b>965</b> | Otro traumatismo múltiple significativo sin cc/ccm                                                 | <b>24</b>  | <b>268</b>    |
| <b>969</b> | VIH con procedimientos en quirófano extensos con ccm                                               | <b>25</b>  | <b>269</b>    |
| <b>970</b> | VIH con procedimientos en quirófano extensos sin ccm                                               | <b>25</b>  | <b>269</b>    |
| <b>974</b> | VIH con condiciones mayores relacionadas con ccm                                                   | <b>25</b>  | <b>270</b>    |
| <b>975</b> | VIH con condiciones mayores relacionadas con cc                                                    | <b>25</b>  | <b>271</b>    |
| <b>976</b> | VIH con condiciones mayores relacionadas sin cc/ccm                                                | <b>25</b>  | <b>271</b>    |
| <b>977</b> | VIH con o sin otras condiciones relacionadas                                                       | <b>25</b>  | <b>272</b>    |
| <b>981</b> | Procedimientos extensos en quirófano no relacionados al diagnóstico principal con ccm              | <b>AL</b>  | <b>273</b>    |
| <b>982</b> | Procedimientos extensos en quirófano no relacionados al diagnóstico principal con cc               | <b>AL</b>  | <b>273</b>    |
| <b>983</b> | Procedimientos extensos en quirófano no relacionados al diagnóstico principal sin cc/ccm           | <b>AL</b>  | <b>273</b>    |
| <b>987</b> | Procedimientos no extensos en quirófano no relacionados al diagnóstico principal con ccm           | <b>AL</b>  | <b>274</b>    |
| <b>988</b> | Procedimientos no extensos en quirófano no relacionados al diagnóstico principal con cc            | <b>AL</b>  | <b>274</b>    |
| <b>989</b> | Procedimientos no extensos en quirófano no relacionados al diagnóstico principal sin cc/ccm        | <b>AL</b>  | <b>275</b>    |

## CDM PRE

## Quirúrgico

|                |                                                                                                                                                                                                        |
|----------------|--------------------------------------------------------------------------------------------------------------------------------------------------------------------------------------------------------|
| <b>GRD 003</b> | <b>Oxigenación por membrana extracorpórea (ECMO) o traqueostomía con ventilación mecánica mayor de 96 horas o diagnóstico principal excepto cara, boca y cuello con procedimiento quirúrgico mayor</b> |
|----------------|--------------------------------------------------------------------------------------------------------------------------------------------------------------------------------------------------------|

PR: 11.0010049

## Quirúrgico

PR sin TI: 7.4479730

| Edad  | < 15 años | 15-64 años | > 64 años |
|-------|-----------|------------|-----------|
| M     | 2         | 6          | 1         |
| H     | 4         | 10         | 0         |
| M+H   | 6         | 16         | 1         |
| TH M  | 0.049552  | 0.0427296  | 0.05206   |
| TH H  | 0.0964987 | 0.0732896  | 0         |
| TH    | 0.0733381 | 0.0577904  | 0.0306916 |
| L M   | 50        | 33.33      | 0         |
| L H   | 25        | 40         | 0         |
| L     | 33.33     | 37.5       | 0         |
| PDP M | 25        | 59.33      | 54        |
| PDP H | 74.75     | 50.2       | 0         |
| PDP   | 58.17     | 53.63      | 54        |

## Procedimiento no quirúrgico

311X Traqueostomía temporal

Y cualquier diagnóstico principal excepto de boca, laringe y faringe

|                |                                                                                                                                                        |
|----------------|--------------------------------------------------------------------------------------------------------------------------------------------------------|
| <b>GRD 004</b> | <b>Traqueostomía con ventilación mecánica mayor de 96 horas o diagnóstico principal excepto cara, boca y cuello sin procedimiento quirúrgico mayor</b> |
|----------------|--------------------------------------------------------------------------------------------------------------------------------------------------------|

PR: 6.7024248

## Quirúrgico

| Edad  | < 15 años | 15-64 años | > 64 años |
|-------|-----------|------------|-----------|
| M     | 2         | 7          | 4         |
| H     | 4         | 17         | 4         |
| M+H   | 6         | 24         | 8         |
| TH M  | 0.049552  | 0.0498512  | 0.20824   |
| TH H  | 0.0964987 | 0.1245923  | 0.2990967 |
| TH    | 0.0733381 | 0.0866856  | 0.2455328 |
| L M   | 0         | 71.43      | 50        |
| L H   | 25        | 29.41      | 50        |
| L     | 16.67     | 41.67      | 50        |
| PDP M | 13        | 15.57      | 35.25     |
| PDP H | 36        | 24.65      | 16.5      |
| PDP   | 28.33     | 22         | 25.88     |

## Procedimiento quirúrgico

311X Traqueostomía temporal

## O procedimiento quirúrgico

3129 Otra traqueostomía permanente

Y cualquier diagnóstico principal excepto de boca, laringe y faringe

|                |                                                                                               |
|----------------|-----------------------------------------------------------------------------------------------|
| <b>GRD 011</b> | <b>Traqueostomía realizada por diagnóstico en cara, boca y cuello o laringectomía con CCM</b> |
|----------------|-----------------------------------------------------------------------------------------------|

PR: 9.6155576

## Quirúrgico

PR sin TI: 6.0545415

| Edad  | < 15 años | 15-64 años | > 64 años |
|-------|-----------|------------|-----------|
| M     | 0         | 1          | 0         |
| H     | 0         | 0          | 1         |
| M+H   | 0         | 1          | 1         |
| TH M  | 0         | 0.0071216  | 0         |
| TH H  | 0         | 0          | 0.0747741 |
| TH    | 0         | 0.0036119  | 0.0306916 |
| L M   | 0         | 0          | 0         |
| L H   | 0         | 0          | 0         |
| L     | 0         | 0          | 0         |
| PDP M | 0         | 21         | 0         |
| PDP H | 0         | 0          | 5         |
| PDP   | 0         | 21         | 5         |

## Diagnóstico principal

E050 Tirotoxicosis con bocio difuso

S099 Traumatismo de la cabeza, no especificado

## Y cualquier procedimiento no quirúrgico

311X Traqueostomía temporal

## CDM PRE

|                |                                                                                  |
|----------------|----------------------------------------------------------------------------------|
| <b>GRD 013</b> | <b>Traqueostomía realizada por diagnóstico en cara, boca y cuello sin cc/ccm</b> |
|----------------|----------------------------------------------------------------------------------|

**Quirúrgico** PR: 1.6139186

| Edad  | < 15 años | 15-64 años | > 64 años |
|-------|-----------|------------|-----------|
| M     | 0         | 2          | 0         |
| H     | 1         | 2          | 0         |
| M+H   | 1         | 4          | 0         |
| TH M  | 0         | 0.0142432  | 0         |
| TH H  | 0.0241246 | 0.0146579  | 0         |
| TH    | 0.012223  | 0.0144476  | 0         |
| L M   | 0         | 50         | 0         |
| L H   | 0         | 50         | 0         |
| L     | 0         | 50         | 0         |
| PDP M | 0         | 13.5       | 0         |
| PDP H | 8         | 22.5       | 0         |
| PDP   | 8         | 18         | 0         |

### Diagnóstico principal

|      |                                                                       |
|------|-----------------------------------------------------------------------|
| J398 | Otras enfermedades especificadas de las vías respiratorias superiores |
| K052 | Periodontitis aguda                                                   |
| S119 | Herida de cuello, parte no especificada                               |

### Y cualquier procedimiento no quirúrgico

|      |                               |
|------|-------------------------------|
| 311X | Traqueostomía temporal        |
| 3129 | Otra traqueostomía permanente |

|                |                                                      |
|----------------|------------------------------------------------------|
| <b>GRD 017</b> | <b>Trasplante autólogo de médula ósea sin cc/ccm</b> |
|----------------|------------------------------------------------------|

**Quirúrgico** PR: 7.7969362

| Edad  | < 15 años | 15-64 años | > 64 años |
|-------|-----------|------------|-----------|
| M     | 0         | 0          | 0         |
| H     | 0         | 6          | 0         |
| M+H   | 0         | 6          | 0         |
| TH M  | 0         | 0          | 0         |
| TH H  | 0         | 0.0439737  | 0         |
| TH    | 0         | 0.0216714  | 0         |
| L M   | 0         | 0          | 0         |
| L H   | 0         | 0          | 0         |
| L     | 0         | 0          | 0         |
| PDP M | 0         | 0          | 0         |
| PDP H | 0         | 1          | 0         |
| PDP   | 0         | 1          | 0         |

### Procedimiento quirúrgico

|      |                                                           |
|------|-----------------------------------------------------------|
| 4100 | Trasplante de médula ósea, no especificado de otra manera |
| 4101 | Trasplante autólogo de médula ósea sin purgado            |

# CDM 01 ENFERMEDADES Y TRASTORNOS DEL SISTEMA NERVIOSO

## Quirúrgico

|                |                                                                                                                                                                                                                    |
|----------------|--------------------------------------------------------------------------------------------------------------------------------------------------------------------------------------------------------------------|
| <b>GRD 023</b> | <b>Craneotomía con implantación de dispositivo mayor o diagnóstico principal agudo y complejo del sistema nervioso central con CCM o implantación de agente quimioterapéutico o epilepsia con neuroestimulador</b> |
|----------------|--------------------------------------------------------------------------------------------------------------------------------------------------------------------------------------------------------------------|

**Quirúrgico**      **PR: 6.2410896**  
**PR sin TI: 4.0325922**

| Edad  | < 15 años | 15-64 años | > 64 años |
|-------|-----------|------------|-----------|
| M     | 2         | 1          | 0         |
| H     | 3         | 27         | 2         |
| M+H   | 5         | 28         | 2         |
| TH M  | 0.049552  | 0.0071216  | 0         |
| TH H  | 0.072374  | 0.1978819  | 0.1495483 |
| TH    | 0.0611151 | 0.1011332  | 0.0613832 |
| L M   | 0         | 0          | 0         |
| L H   | 0         | 7.41       | 0         |
| L     | 0         | 7.14       | 0         |
| PDP M | 12.5      | 9          | 0         |
| PDP H | 8.33      | 13.89      | 8.5       |
| PDP   | 10        | 13.71      | 8.5       |

**Procedimiento quirúrgico**

|     |                               |
|-----|-------------------------------|
| 124 | Otras craneotomías            |
| 139 | Otras incisiones cerebrales   |
| 206 | Otras osteoplastias craneales |

Y cualquiera de los siguientes

**Diagnóstico principal de enfermedad compleja y aguda del sistema nervioso central**

|      |                                                         |
|------|---------------------------------------------------------|
| G08X | Flebitis y tromboflebitis intracraneal e intrarraquídea |
| I609 | Hemorragia subaracnoidea, no especificada               |
| S062 | Traumatismo cerebral difuso                             |
| S064 | Hemorragia epidural                                     |
| S065 | Hemorragia subdural traumática                          |
| S068 | Otros traumatismos intracraneales                       |

|                |                                                                                                                                        |
|----------------|----------------------------------------------------------------------------------------------------------------------------------------|
| <b>GRD 024</b> | <b>Craneotomía con implantación de dispositivo mayor o diagnóstico principal agudo y complejo del sistema nervioso central sin CCM</b> |
|----------------|----------------------------------------------------------------------------------------------------------------------------------------|

**Quirúrgico**      **PR: 5.9736195**  
**PR sin TI: 2.6686300**

| Edad  | < 15 años | 15-64 años | > 64 años |
|-------|-----------|------------|-----------|
| M     | 5         | 13         | 10        |
| H     | 6         | 109        | 20        |
| M+H   | 11        | 122        | 30        |
| TH M  | 0.1238801 | 0.0925809  | 0.5206001 |
| TH H  | 0.1447481 | 0.7988566  | 1.4954836 |
| TH    | 0.1344531 | 0.4406516  | 0.9207481 |
| L M   | 0         | 7.69       | 10        |
| L H   | 0         | 4.59       | 0         |
| L     | 0         | 4.92       | 3.33      |
| PDP M | 23.4      | 13.54      | 15.3      |
| PDP H | 4.17      | 11.13      | 11.45     |
| PDP   | 12.91     | 11.39      | 12.73     |

**Procedimiento quirúrgico**

|      |                               |
|------|-------------------------------|
| 124  | Otras craneotomías            |
| 139  | Otras incisiones cerebrales   |
| 206  | Otras osteoplastias craneales |
| 214  | Plexectomía coroidea          |
| 022X | Ventriculostomía              |
| 292  | Reparación cerebral           |

Y cualquiera de los siguientes

**Diagnóstico principal de enfermedad compleja y aguda del sistema nervioso central**

|      |                                                          |
|------|----------------------------------------------------------|
| G060 | Absceso y granuloma intracraneal                         |
| G062 | Absceso extradural y subdura, no especificado            |
| I601 | Hemorragia subaracnoidea de arteria cerebral media       |
| I609 | Hemorragia subaracnoidea, no especificada                |
| I619 | Hemorragia intraencefálica, no especificada              |
| I629 | Hemorragia intracraneal (no traumática), no especificada |
| S064 | Hemorragia epidural                                      |
| S065 | Hemorragia subdural traumática                           |
| S066 | Hemorragia subaracnoidea traumática                      |
| S068 | Otros traumatismos intracraneales especificados          |

|                |                                                                           |
|----------------|---------------------------------------------------------------------------|
| <b>GRD 025</b> | <b>Craneotomía y procedimientos endovasculares intracraneales con ccm</b> |
|----------------|---------------------------------------------------------------------------|

**Quirúrgico** PR: 5.2075197  
PR sin TI: 3.3366048

| Edad  | < 15 años | 15-64 años | > 64 años |
|-------|-----------|------------|-----------|
| M     | 11        | 4          | 0         |
| H     | 13        | 9          | 0         |
| M+H   | 24        | 13         | 0         |
| TH M  | 0.2725362 | 0.0284864  | 0         |
| TH H  | 0.313621  | 0.0659606  | 0         |
| TH    | 0.2933523 | 0.0469547  | 0         |
| L M   | 0         | 50         | 0         |
| L H   | 15.38     | 11.11      | 0         |
| L     | 8.33      | 23.08      | 0         |
| PDP M | 11.64     | 11.25      | 0         |
| PDP H | 8.23      | 8.89       | 0         |
| PDP   | 9.79      | 9.62       | 0         |

**Procedimiento quirúrgico**

|      |                                               |
|------|-----------------------------------------------|
| 124  | Otras craneotomías                            |
| 139  | Otras incisiones cerebrales                   |
| 202  | Elevación de fragmentos de fractura de cráneo |
| 212  | Otras reparaciones de meninges cerebrales     |
| 022X | Ventriculostomía                              |

|                |                                                                          |
|----------------|--------------------------------------------------------------------------|
| <b>GRD 026</b> | <b>Craneotomía y procedimientos endovasculares intracraneales con cc</b> |
|----------------|--------------------------------------------------------------------------|

**Quirúrgico** PR: 2.7690127

| Edad  | < 15 años | 15-64 años | > 64 años |
|-------|-----------|------------|-----------|
| M     | 0         | 0          | 0         |
| H     | 3         | 0          | 0         |
| M+H   | 3         | 0          | 0         |
| TH M  | 0         | 0          | 0         |
| TH H  | 0.072374  | 0          | 0         |
| TH    | 0.036669  | 0          | 0         |
| L M   | 0         | 0          | 0         |
| L H   | 0         | 0          | 0         |
| L     | 0         | 0          | 0         |
| PDP M | 0         | 0          | 0         |
| PDP H | 32        | 0          | 0         |
| PDP   | 32        | 0          | 0         |

**Procedimiento quirúrgico**

|     |                                               |
|-----|-----------------------------------------------|
| 124 | Otras craneotomías                            |
| 202 | Elevación de fragmentos de fractura de cráneo |
| 212 | Otras reparaciones de meninges cerebrales     |

|                |                                                                              |
|----------------|------------------------------------------------------------------------------|
| <b>GRD 027</b> | <b>Craneotomía y procedimientos endovasculares intracraneales sin cc/ccm</b> |
|----------------|------------------------------------------------------------------------------|

**Quirúrgico** PR: 2.3434463

| Edad  | < 15 años | 15-64 años | > 64 años |
|-------|-----------|------------|-----------|
| M     | 14        | 14         | 1         |
| H     | 18        | 27         | 4         |
| M+H   | 32        | 41         | 5         |
| TH M  | 0.3468643 | 0.0997025  | 0.05206   |
| TH H  | 0.4342445 | 0.1978819  | 0.2990967 |
| TH    | 0.3911364 | 0.1480878  | 0.153458  |
| L M   | 0         | 0          | 0         |
| L H   | 0         | 0          | 0         |
| L     | 0         | 0          | 0         |
| PDP M | 10.29     | 12         | 3         |
| PDP H | 6.61      | 13.7       | 14.5      |
| PDP   | 8.22      | 13.12      | 12.2      |

**Procedimiento quirúrgico**

|      |                                                              |
|------|--------------------------------------------------------------|
| 109  | Otra punción craneal                                         |
| 119  | Otros procedimientos diagnósticos sobre el cráneo            |
| 124  | Otras craneotomías                                           |
| 139  | Otras incisiones cerebrales                                  |
| 159  | Otras escisiones o destrucciones de lesión o tejido cerebral |
| 202  | Elevación de fragmentos de fractura de cráneo                |
| 206  | Otras osteoplastias craneales                                |
| 212  | Otras reparaciones de meninges cerebrales                    |
| 022X | Ventriculostomía                                             |
| 292  | Reparación cerebral                                          |

**GRD 029** Procedimientos espinales con cc o colocación de un neuroestimulador espinal

**Quirúrgico** PR: 3.2049498

| Edad  | < 15 años | 15-64 años | > 64 años |
|-------|-----------|------------|-----------|
| M     | 0         | 3          | 0         |
| H     | 0         | 1          | 0         |
| M+H   | 0         | 4          | 0         |
| TH M  | 0         | 0.0213648  | 0         |
| TH H  | 0         | 0.0073289  | 0         |
| TH    | 0         | 0.0144476  | 0         |
| L M   | 0         | 0          | 0         |
| L H   | 0         | 0          | 0         |
| L     | 0         | 0          | 0         |
| PDP M | 0         | 23.33      | 0         |
| PDP H | 0         | 38         | 0         |
| PDP   | 0         | 27         | 0         |

**Procedimiento quirúrgico**

|      |                                                |
|------|------------------------------------------------|
| 8102 | Otra fusión cervical, técnica anterior         |
| 8103 | Otra fusión cervical, técnica posterior        |
| 8104 | Fusión dorsal y dorsolumbar, técnica anterior  |
| 8105 | Fusión dorsal y dorsolumbar, técnica posterior |

**GRD 030** Procedimientos espinales sin cc/ccm

**Quirúrgico** PR: 2.4119677

| Edad  | < 15 años | 15-64 años | > 64 años |
|-------|-----------|------------|-----------|
| M     | 0         | 5          | 0         |
| H     | 0         | 3          | 1         |
| M+H   | 0         | 8          | 1         |
| TH M  | 0         | 0.035608   | 0         |
| TH H  | 0         | 0.0219868  | 0.0747741 |
| TH    | 0         | 0.0288952  | 0.0306916 |
| L M   | 0         | 0          | 0         |
| L H   | 0         | 33.33      | 0         |
| L     | 0         | 12.5       | 0         |
| PDP M | 0         | 9.4        | 0         |
| PDP H | 0         | 33.33      | 20        |
| PDP   | 0         | 18.38      | 20        |

**Procedimiento quirúrgico**

|      |                                                       |
|------|-------------------------------------------------------|
| 309  | Otra exploración y descompresión del conducto espinal |
| 8051 | Escisión de disco intervertebral                      |
| 8102 | Otra fusión cervical, técnica anterior                |
| 8103 | Otra fusión cervical, técnica posterior               |
| 8105 | Fusión dorsal y dorsolumbar, técnica posterior        |
| 8106 | Fusión lumbar y lumbosacra, técnica anterior          |
| 8108 | Fusión lumbar y lumbosacra, técnica posterior         |

**GRD 031** Procedimientos de derivación ventricular con ccm

**Quirúrgico** PR: 9.5146713  
PR sin TI: 4.8993998

| Edad  | < 15 años | 15-64 años | > 64 años |
|-------|-----------|------------|-----------|
| M     | 6         | 1          | 0         |
| H     | 7         | 1          | 0         |
| M+H   | 13        | 2          | 0         |
| TH M  | 0.1486561 | 0.0071216  | 0         |
| TH H  | 0.1688728 | 0.0073289  | 0         |
| TH    | 0.1588991 | 0.0072238  | 0         |
| L M   | 0         | 0          | 0         |
| L H   | 0         | 0          | 0         |
| L     | 0         | 0          | 0         |
| PDP M | 15.17     | 5          | 0         |
| PDP H | 16.57     | 26         | 0         |
| PDP   | 15.92     | 15.5       | 0         |

**Procedimiento quirúrgico**

|     |                                                         |
|-----|---------------------------------------------------------|
| 231 | Derivación ventricular a estructuras en cabeza y cuello |
| 242 | Sustitución de derivación ventricular                   |
| 243 | Extracción de derivación ventricular                    |

**GRD 032** Procedimientos de derivación ventricular con cc

**Quirúrgico** PR: 4.3814250  
PR sin TI: 2.4792728

| Edad  | < 15 años | 15-64 años | > 64 años |
|-------|-----------|------------|-----------|
| M     | 1         | 0          | 0         |
| H     | 6         | 0          | 0         |
| M+H   | 7         | 0          | 0         |
| TH M  | 0.024776  | 0          | 0         |
| TH H  | 0.1447481 | 0          | 0         |
| TH    | 0.0855611 | 0          | 0         |
| L M   | 0         | 0          | 0         |
| L H   | 0         | 0          | 0         |
| L     | 0         | 0          | 0         |
| PDP M | 6         | 0          | 0         |
| PDP H | 15.17     | 0          | 0         |
| PDP   | 13.86     | 0          | 0         |

**Procedimiento quirúrgico**

|     |                                                         |
|-----|---------------------------------------------------------|
| 231 | Derivación ventricular a estructuras en cabeza y cuello |
| 241 | Irrigación y exploración de derivación ventricular      |

**GRD 033** Procedimientos de derivación ventricular sin cc/ccm

**Quirúrgico** PR: 2.0644432

| Edad  | < 15 años | 15-64 años | > 64 años |
|-------|-----------|------------|-----------|
| M     | 9         | 1          | 0         |
| H     | 12        | 1          | 0         |
| M+H   | 21        | 2          | 0         |
| TH M  | 0.2229842 | 0.0071216  | 0         |
| TH H  | 0.2894963 | 0.0073289  | 0         |
| TH    | 0.2566832 | 0.0072238  | 0         |
| L M   | 0         | 0          | 0         |
| L H   | 0         | 0          | 0         |
| L     | 0         | 0          | 0         |
| PDP M | 8.89      | 11         | 0         |
| PDP H | 7.17      | 35         | 0         |
| PDP   | 7.9       | 23         | 0         |

**Procedimiento quirúrgico**

|     |                                                           |
|-----|-----------------------------------------------------------|
| 231 | Derivación ventricular a estructuras en cabeza y cuello   |
| 234 | Derivación ventricular a la cavidad y órganos abdominales |
| 242 | Sustitución de derivación ventricular                     |
| 243 | Extracción de derivación ventricular                      |

**GRD 039** Procedimientos extracraneales sin cc/ccm

**Quirúrgico** PR: 1.0524388

| Edad  | < 15 años | 15-64 años | > 64 años |
|-------|-----------|------------|-----------|
| M     | 0         | 0          | 0         |
| H     | 0         | 0          | 1         |
| M+H   | 0         | 0          | 1         |
| TH M  | 0         | 0          | 0         |
| TH H  | 0         | 0          | 0.0747741 |
| TH    | 0         | 0          | 0.0306916 |
| L M   | 0         | 0          | 0         |
| L H   | 0         | 0          | 0         |
| L     | 0         | 0          | 0         |
| PDP M | 0         | 0          | 0         |
| PDP H | 0         | 0          | 3         |
| PDP   | 0         | 0          | 3         |

**Procedimiento quirúrgico**

|      |                                        |
|------|----------------------------------------|
| 3810 | Endarterectomía, sitio no especificado |
|------|----------------------------------------|

**GRD 040** Procedimientos de nervios craneales y periféricos, y otros procedimientos del sistema nervioso con ccm

**Quirúrgico** PR: 2.2482377

| Edad  | < 15 años | 15-64 años | > 64 años |
|-------|-----------|------------|-----------|
| M     | 0         | 0          | 0         |
| H     | 0         | 2          | 0         |
| M+H   | 0         | 2          | 0         |
| TH M  | 0         | 0          | 0         |
| TH H  | 0         | 0.0146579  | 0         |
| TH    | 0         | 0.0072238  | 0         |
| L M   | 0         | 0          | 0         |
| L H   | 0         | 0          | 0         |
| L     | 0         | 0          | 0         |
| PDP M | 0         | 0          | 0         |
| PDP H | 0         | 17         | 0         |
| PDP   | 0         | 17         | 0         |

**Procedimiento quirúrgico**

|      |                                                            |
|------|------------------------------------------------------------|
| 852  | Blefarorrafia                                              |
| 8102 | Desbridamiento escisional de herida, infección o quemadura |

**GRD 041** Procedimientos de nervios craneales periféricos, y otros procedimientos del sistema nervioso con cc o colocación de neuroestimulador periférico

**Quirúrgico** PR: 2.2106677

| Edad  | < 15 años | 15-64 años | > 64 años |
|-------|-----------|------------|-----------|
| M     | 0         | 0          | 0         |
| H     | 0         | 1          | 0         |
| M+H   | 0         | 1          | 0         |
| TH M  | 0         | 0          | 0         |
| TH H  | 0         | 0.0073289  | 0         |
| TH    | 0         | 0.0036119  | 0         |
| L M   | 0         | 0          | 0         |
| L H   | 0         | 0          | 0         |
| L     | 0         | 0          | 0         |
| PDP M | 0         | 0          | 0         |
| PDP H | 0         | 12         | 0         |
| PDP   | 0         | 12         | 0         |

**Procedimiento quirúrgico**

|      |                                                            |
|------|------------------------------------------------------------|
| 8622 | Desbridamiento escisional de herida, infección o quemadura |
|------|------------------------------------------------------------|



|                |                                                                                                                  |
|----------------|------------------------------------------------------------------------------------------------------------------|
| <b>GRD 042</b> | <b>Procedimientos de nervios craneales y periféricos, y otros procedimientos del sistema nervioso sin CC/CCM</b> |
|----------------|------------------------------------------------------------------------------------------------------------------|

**Quirúrgico** PR: 0.8803254

| Edad  | < 15 años | 15-64 años | > 64 años |
|-------|-----------|------------|-----------|
| M     | 0         | 25         | 5         |
| H     | 0         | 12         | 5         |
| M+H   | 0         | 37         | 10        |
| TH M  | 0         | 0.1780402  | 0.2603    |
| TH H  | 0         | 0.0879475  | 0.3738709 |
| TH    | 0         | 0.1336402  | 0.306916  |
| L M   | 0         | 0          | 0         |
| L H   | 0         | 0          | 0         |
| L     | 0         | 0          | 0         |
| PDP M | 0         | 1.84       | 1         |
| PDP H | 0         | 5.83       | 1.2       |
| PDP   | 0         | 3.14       | 1.1       |

**Procedimiento quirúrgico**

|      |                                                                                    |
|------|------------------------------------------------------------------------------------|
| 404  | Otras incisiones de nervios craneales y periféricos                                |
| 419  | Otros procedimientos diagnósticos sobre nervios y ganglios craneales y periféricos |
| 043X | Sutura de nervios craneales y periféricos                                          |
| 443  | Liberación de túnel carpiano                                                       |
| 444  | Liberación de túnel tarsal                                                         |
| 449  | Otra descompresión o lisis de adherencia de nervio o ganglio periférico            |
| 8171 | Artroplastía de articulaciones metacarpofalángica e interfalángica con implante    |
| 8271 | Reconstrucción de polea de tendón                                                  |
| 8622 | Desbridamiento escisional de herida, infección o quemadura                         |

## Médico

|                |                                                           |
|----------------|-----------------------------------------------------------|
| <b>GRD 052</b> | <b>Lesiones y trastornos de médula espinal con CC/CCM</b> |
|----------------|-----------------------------------------------------------|

**Médico** PR: 3.0770236

| Edad  | < 15 años | 15-64 años | > 64 años |
|-------|-----------|------------|-----------|
| M     | 0         | 1          | 0         |
| H     | 0         | 5          | 0         |
| M+H   | 0         | 6          | 0         |
| TH M  | 0         | 0.0071216  | 0         |
| TH H  | 0         | 0.0366448  | 0         |
| TH    | 0         | 0.0216714  | 0         |
| L M   | 0         | 100        | 0         |
| L H   | 0         | 20         | 0         |
| L     | 0         | 33.33      | 0         |
| PDP M | 0         | 1          | 0         |
| PDP H | 0         | 5.8        | 0         |
| PDP   | 0         | 5          | 0         |

**Diagnóstico principal**

|      |                                                                                  |
|------|----------------------------------------------------------------------------------|
| S141 | Otros traumatismos y traumatismos no especificados de la médula espinal cervical |
| S327 | Fracturas múltiples de la columna lumbar y de la pelvis                          |
| S341 | Otro traumatismo de la médula espinal lumbar                                     |
| T093 | Traumatismo de la médula espinal, nivel no especificado                          |

| GRD 053 | Lesiones y trastornos de médula espinal sin cc/ccm |  |  |
|---------|----------------------------------------------------|--|--|
|---------|----------------------------------------------------|--|--|

Médico PR: 2.4410917

| Edad  | < 15 años | 15-64 años | > 64 años |
|-------|-----------|------------|-----------|
| M     | 2         | 3          | 0         |
| H     | 0         | 7          | 0         |
| M+H   | 2         | 10         | 0         |
| TH M  | 0.049552  | 0.0213648  | 0         |
| TH H  | 0         | 0.0513027  | 0         |
| TH    | 0.024446  | 0.036119   | 0         |
| L M   | 0         | 0          | 0         |
| L H   | 0         | 28.57      | 0         |
| L     | 0         | 20         | 0         |
| PDP M | 10        | 5.67       | 0         |
| PDP H | 0         | 8.29       | 0         |
| PDP   | 10        | 7.5        | 0         |

**Diagnóstico principal**

|      |                                                                                  |
|------|----------------------------------------------------------------------------------|
| G824 | Cuadriplejía espástica                                                           |
| G825 | Cuadriplejía, no especificada                                                    |
| S141 | Otros traumatismos y traumatismos no especificados de la médula espinal cervical |
| S327 | Fracturas múltiples de la columna lumbar y de la pelvis                          |
| S341 | Otro traumatismo de la médula espinal lumbar                                     |
| T093 | Traumatismo de la médula espinal, nivel no especificado                          |

| GRD 054 | Neoplasias del sistema nervioso con ccm |  |  |
|---------|-----------------------------------------|--|--|
|---------|-----------------------------------------|--|--|

Médico PR: 1.7442035

| Edad  | < 15 años | 15-64 años | > 64 años |
|-------|-----------|------------|-----------|
| M     | 1         | 0          | 1         |
| H     | 3         | 0          | 0         |
| M+H   | 4         | 0          | 1         |
| TH M  | 0.024776  | 0          | 0.05206   |
| TH H  | 0.072374  | 0          | 0         |
| TH    | 0.048892  | 0          | 0.0306916 |
| L M   | 0         | 0          | 100       |
| L H   | 33.33     | 0          | 0         |
| L     | 25        | 0          | 100       |
| PDP M | 2         | 0          | 1         |
| PDP H | 1.67      | 0          | 0         |
| PDP   | 1.75      | 0          | 1         |

**Diagnóstico principal**

|      |                                                                                    |
|------|------------------------------------------------------------------------------------|
| C710 | Tumor maligno del cerebro, excepto lóbulos y ventrículos                           |
| C719 | Tumor maligno del encéfalo, parte no especificada                                  |
| D430 | Tumor de comportamiento incierto o desconocido del encéfalo, supratentorial        |
| D431 | Tumor de comportamiento incierto o desconocido del encéfalo, infratentorial        |
| D432 | Tumor de comportamiento incierto o desconocido del encéfalo, parte no especificada |

|                |                                                |  |  |
|----------------|------------------------------------------------|--|--|
| <b>GRD 055</b> | <b>Neoplasias del sistema nervioso sin ccm</b> |  |  |
|----------------|------------------------------------------------|--|--|

**Médico** PR: 1.2420874

| Edad  | < 15 años | 15-64 años | > 64 años |
|-------|-----------|------------|-----------|
| M     | 3         | 10         | 1         |
| H     | 7         | 8          | 9         |
| M+H   | 10        | 18         | 10        |
| TH M  | 0.074328  | 0.071216   | 0.05206   |
| TH H  | 0.1688728 | 0.0586316  | 0.6729676 |
| TH    | 0.1222301 | 0.0650142  | 0.306916  |
| L M   | 0         | 40         | 0         |
| L H   | 0         | 37.5       | 22.22     |
| L     | 0         | 38.89      | 20        |
| PDP M | 1.33      | 8.7        | 5         |
| PDP H | 4.43      | 11.5       | 8.78      |
| PDP   | 3.5       | 9.94       | 8.4       |

**Diagnóstico principal**

|      |                                                                                                           |
|------|-----------------------------------------------------------------------------------------------------------|
| C710 | Tumor maligno del cerebro, excepto lóbulos y ventrículos                                                  |
| C716 | Tumor maligno del cerebelo                                                                                |
| C719 | Tumor maligno del encéfalo, parte no especificada                                                         |
| C793 | Tumor maligno secundario del encéfalo y de las meninges cerebrales                                        |
| D320 | Tumor benigno de las meninges cerebrales                                                                  |
| D329 | Tumor benigno de las meninges, parte no especificada                                                      |
| D330 | Tumor benigno del encéfalo, supratentorial                                                                |
| D332 | Tumor benigno del encéfalo, parte no especificada                                                         |
| D420 | Tumor de comportamiento incierto o desconocido de las meninges cerebrales                                 |
| D429 | Tumor de comportamiento incierto o desconocido de las meninges, parte no especificada                     |
| D430 | Tumor de comportamiento incierto o desconocido del encéfalo, supratentorial                               |
| D431 | Tumor de comportamiento incierto o desconocido del encéfalo, infratentorial                               |
| D432 | Tumor de comportamiento incierto o desconocido del encéfalo, parte no especificada                        |
| D437 | Tumor de comportamiento incierto o desconocido de otras partes especificadas del sistema nervioso central |
| D444 | Tumor de comportamiento incierto o desconocido del conducto craneofaríngeo                                |

|                |                                                              |  |  |
|----------------|--------------------------------------------------------------|--|--|
| <b>GRD 056</b> | <b>Trastornos degenerativos del sistema nervioso con ccm</b> |  |  |
|----------------|--------------------------------------------------------------|--|--|

**Médico** PR: 1.2724416

| Edad  | < 15 años | 15-64 años | > 64 años |
|-------|-----------|------------|-----------|
| M     | 2         | 1          | 0         |
| H     | 1         | 5          | 4         |
| M+H   | 3         | 6          | 4         |
| TH M  | 0.049552  | 0.0071216  | 0         |
| TH H  | 0.0241246 | 0.0366448  | 0.2990967 |
| TH    | 0.036669  | 0.0216714  | 0.1227664 |
| L M   | 50        | 100        | 0         |
| L H   | 100       | 0          | 50        |
| L     | 66.67     | 16.67      | 50        |
| PDP M | 4.5       | 16         | 0         |
| PDP H | 5         | 10.6       | 5.25      |
| PDP   | 4.67      | 11.5       | 5.25      |

**Diagnóstico principal**

|      |                                                          |
|------|----------------------------------------------------------|
| A523 | Neurosífilis no especificada                             |
| G122 | Enfermedades de las neuronas motoras                     |
| G258 | Otros trastornos extrapiramidales y del movimiento       |
| G311 | Degeneración cerebral senil no clasificada en otra parte |
| G319 | Degeneración del sistema nervioso, no especificada       |
| G911 | Hidrocefalo obstructivo                                  |
| G918 | Otros tipos de hidrocefalo                               |
| G919 | Hidrocefalo, no especificado                             |

|                |                                                              |  |  |
|----------------|--------------------------------------------------------------|--|--|
| <b>GRD 057</b> | <b>Trastornos degenerativos del sistema nervioso sin ccm</b> |  |  |
|----------------|--------------------------------------------------------------|--|--|

|               |                      |            |           |
|---------------|----------------------|------------|-----------|
| <b>Médico</b> |                      |            |           |
|               | <b>PR: 0.9890180</b> |            |           |
| Edad          | < 15 años            | 15-64 años | > 64 años |
| M             | 6                    | 6          | 2         |
| H             | 4                    | 10         | 1         |
| M+H           | 10                   | 16         | 3         |
| TH M          | 0.1486561            | 0.0427296  | 0.10412   |
| TH H          | 0.0964987            | 0.0732896  | 0.0747741 |
| TH            | 0.1222301            | 0.0577904  | 0.0920748 |
| L M           | 0                    | 0          | 0         |
| L H           | 0                    | 10         | 0         |
| L             | 0                    | 6.25       | 0         |
| PDP M         | 5.5                  | 13.17      | 6.5       |
| PDP H         | 2.75                 | 8.8        | 3         |
| PDP           | 4.4                  | 10.44      | 5.33      |

|                              |                                                                                                              |
|------------------------------|--------------------------------------------------------------------------------------------------------------|
| <b>Diagnóstico principal</b> |                                                                                                              |
| E751                         | Otras gangliosidosis                                                                                         |
| G122                         | Enfermedades de las neuronas motoras                                                                         |
| G231                         | Oftalmoplejía supranuclear progresiva [Steele-Richardson-Olszewski]                                          |
| G259                         | Trastorno extrapiramidal y del movimiento, no especificado                                                   |
| G309                         | Enfermedad de Alzheimer, no especificada                                                                     |
| G319                         | Degeneración del sistema nervioso, no especificada                                                           |
| G328                         | Otros trastornos degenerativos especificados del sistema nervioso en enfermedades clasificadas en otra parte |
| G810                         | Hemiplejía flácida                                                                                           |
| G819                         | Hemiplejía, no especificada                                                                                  |
| G910                         | Hidrocefalo comunicante                                                                                      |
| G912                         | Hidrocefalo de presión normal                                                                                |
| G918                         | Otros tipos de hidrocefalo                                                                                   |
| G919                         | Hidrocefalo, no especificado                                                                                 |
| I693                         | Secuelas de infarto cerebral                                                                                 |
| I698                         | Secuelas de otras enfermedades cerebrovasculares y de las no especificadas                                   |

|                |                                                       |  |  |
|----------------|-------------------------------------------------------|--|--|
| <b>GRD 058</b> | <b>Esclerosis múltiple y ataxia cerebelar con ccm</b> |  |  |
|----------------|-------------------------------------------------------|--|--|

|               |                      |            |           |
|---------------|----------------------|------------|-----------|
| <b>Médico</b> |                      |            |           |
|               | <b>PR: 2.1465943</b> |            |           |
| Edad          | < 15 años            | 15-64 años | > 64 años |
| M             | 0                    | 0          | 0         |
| H             | 0                    | 1          | 0         |
| M+H           | 0                    | 1          | 0         |
| TH M          | 0                    | 0          | 0         |
| TH H          | 0                    | 0.0073289  | 0         |
| TH            | 0                    | 0.0036119  | 0         |
| L M           | 0                    | 0          | 0         |
| L H           | 0                    | 0          | 0         |
| L             | 0                    | 0          | 0         |
| PDP M         | 0                    | 0          | 0         |
| PDP H         | 0                    | 6          | 0         |
| PDP           | 0                    | 6          | 0         |

|                              |                     |
|------------------------------|---------------------|
| <b>Diagnóstico principal</b> |                     |
| G35X                         | Esclerosis múltiple |

| GRD 059 | Esclerosis múltiple y ataxia cerebelar con cc |  |  |
|---------|-----------------------------------------------|--|--|
|---------|-----------------------------------------------|--|--|

|                             |           |            |           |
|-----------------------------|-----------|------------|-----------|
| <b>Médico</b> PR: 1.2656400 |           |            |           |
| Edad                        | < 15 años | 15-64 años | > 64 años |
| M                           | 2         | 1          | 0         |
| H                           | 1         | 0          | 0         |
| M+H                         | 3         | 1          | 0         |
| TH M                        | 0.049552  | 0.0071216  | 0         |
| TH H                        | 0.0241246 | 0          | 0         |
| TH                          | 0.036669  | 0.0036119  | 0         |
| L M                         | 0         | 0          | 0         |
| L H                         | 0         | 0          | 0         |
| L                           | 0         | 0          | 0         |
| PDP M                       | 4.5       | 6          | 0         |
| PDP H                       | 2         | 0          | 0         |
| PDP                         | 3.67      | 6          | 0         |

| Diagnóstico principal |                                                                                 |
|-----------------------|---------------------------------------------------------------------------------|
| G119                  | Ataxia hereditaria, no especificada                                             |
| G35X                  | Esclerosis múltiple                                                             |
| G378                  | Otras enfermedades desmielinizantes del sistema nervioso central, especificadas |

| GRD 060 | Esclerosis múltiple y ataxia cerebelar sin cc/CCM |  |  |
|---------|---------------------------------------------------|--|--|
|---------|---------------------------------------------------|--|--|

|                             |           |            |           |
|-----------------------------|-----------|------------|-----------|
| <b>Médico</b> PR: 1.2282767 |           |            |           |
| Edad                        | < 15 años | 15-64 años | > 64 años |
| M                           | 1         | 1          | 0         |
| H                           | 2         | 4          | 0         |
| M+H                         | 3         | 5          | 0         |
| TH M                        | 0.024776  | 0.0071216  | 0         |
| TH H                        | 0.0482493 | 0.0293158  | 0         |
| TH                          | 0.036669  | 0.0180595  | 0         |
| L M                         | 0         | 0          | 0         |
| L H                         | 0         | 75         | 0         |
| L                           | 0         | 60         | 0         |
| PDP M                       | 1         | 13         | 0         |
| PDP H                       | 3.5       | 18.5       | 0         |
| PDP                         | 2.67      | 17.4       | 0         |

| Diagnóstico principal |                                     |
|-----------------------|-------------------------------------|
| G114                  | Paraplejía espástica hereditaria    |
| G118                  | Otras ataxias hereditarias          |
| G119                  | Ataxia hereditaria, no especificada |
| G35X                  | Esclerosis múltiple                 |
| G372                  | Mielinólisis central pontina        |

| GRD 064 | Hemorragia intracraneal o infarto cerebral con ccm |  |  |
|---------|----------------------------------------------------|--|--|
|---------|----------------------------------------------------|--|--|

|                             |           |            |           |
|-----------------------------|-----------|------------|-----------|
| <b>Médico</b> PR: 1.0513603 |           |            |           |
| Edad                        | < 15 años | 15-64 años | > 64 años |
| M                           | 0         | 11         | 8         |
| H                           | 2         | 18         | 8         |
| M+H                         | 2         | 29         | 16        |
| TH M                        | 0         | 0.0783377  | 0.4164801 |
| TH H                        | 0.0482493 | 0.1319212  | 0.5981934 |
| TH                          | 0.024446  | 0.1047451  | 0.4910657 |
| L M                         | 0         | 63.64      | 87.5      |
| L H                         | 50        | 50         | 87.5      |
| L                           | 50        | 55.17      | 87.5      |
| PDP M                       | 0         | 9.64       | 8.5       |
| PDP H                       | 19        | 7.5        | 16.88     |
| PDP                         | 19        | 8.31       | 12.69     |

| Diagnóstico principal |                                                                     |
|-----------------------|---------------------------------------------------------------------|
| I601                  | Hemorragia subaracnoidea de arteria cerebral media                  |
| I608                  | Otras hemorragias subaracnoideas                                    |
| I609                  | Hemorragia subaracnoidea, no especificada                           |
| I610                  | Hemorragia intracerebral en hemisferio, subcortical                 |
| I615                  | Hemorragia intraencefálica, intraventricular                        |
| I619                  | Hemorragia intraencefálica, no especificada                         |
| I620                  | Hemorragia subdural (aguda) (no traumática)                         |
| I629                  | Hemorragia intracraneal (no traumática), no especificada            |
| I636                  | Infarto cerebral debido a trombosis de venas cerebrales, no piógeno |
| I639                  | Infarto cerebral, no especificado                                   |

| GRD 065 | Hemorragia intracraneal o infarto cerebral con cc |  |  |
|---------|---------------------------------------------------|--|--|
|---------|---------------------------------------------------|--|--|

Médico PR: 1.1581420

| Edad  | < 15 años | 15-64 años | > 64 años |
|-------|-----------|------------|-----------|
| M     | 1         | 2          | 3         |
| H     | 1         | 11         | 2         |
| M+H   | 2         | 13         | 5         |
| TH M  | 0.024776  | 0.0142432  | 0.15618   |
| TH H  | 0.0241246 | 0.0806185  | 0.1495483 |
| TH    | 0.024446  | 0.0469547  | 0.153458  |
| L M   | 100       | 100        | 66.67     |
| L H   | 0         | 81.82      | 50        |
| L     | 50        | 84.62      | 60        |
| PDP M | 4         | 16.5       | 25.33     |
| PDP H | 2         | 11.36      | 3.5       |
| PDP   | 3         | 12.15      | 16.6      |

**Diagnóstico principal**

|      |                                                                                       |
|------|---------------------------------------------------------------------------------------|
| I609 | Hemorragia subaracnoidea, no especificada                                             |
| I619 | Hemorragia intraencefálica, no especificada                                           |
| I620 | Hemorragia subdural (aguda) (no traumática)                                           |
| I629 | Hemorragia intracraneal (no traumática), no especificada                              |
| I630 | Infarto cerebral debido a trombosis de arterias precerebrales                         |
| I635 | Infarto cerebral debido a oclusión o estenosis no especificada de arterias cerebrales |
| I639 | Infarto cerebral, no especificado                                                     |

| GRD 066 | Hemorragia intracraneal o infarto cerebral sin cc/ccm |  |  |
|---------|-------------------------------------------------------|--|--|
|---------|-------------------------------------------------------|--|--|

Médico PR: 1.0506358

| Edad  | < 15 años | 15-64 años | > 64 años |
|-------|-----------|------------|-----------|
| M     | 1         | 20         | 22        |
| H     | 2         | 48         | 24        |
| M+H   | 3         | 68         | 46        |
| TH M  | 0.024776  | 0.1424321  | 1.1453203 |
| TH H  | 0.0482493 | 0.35179    | 1.7945803 |
| TH    | 0.036669  | 0.2456091  | 1.4118138 |
| L M   | 0         | 45         | 50        |
| L H   | 0         | 60.42      | 50        |
| L     | 0         | 55.88      | 50        |
| PDP M | 11        | 7.75       | 16.86     |
| PDP H | 10.5      | 7          | 10.42     |
| PDP   | 10.67     | 7.22       | 13.5      |

**Diagnóstico principal**

|      |                                                                                       |
|------|---------------------------------------------------------------------------------------|
| I602 | Hemorragia subaracnoidea de arteria comunicante anterior                              |
| I603 | Hemorragia subaracnoidea de arteria comunicante posterior                             |
| I608 | Otras hemorragias subaracnoideas                                                      |
| I609 | Hemorragia subaracnoidea, no especificada                                             |
| I615 | Hemorragia intraencefálica, intraventricular                                          |
| I618 | Otras hemorragias intraencefálicas                                                    |
| I619 | Hemorragia intraencefálica, no especificada                                           |
| I620 | Hemorragia subdural (aguda) (no traumática)                                           |
| I629 | Hemorragia intracraneal (no traumática), no especificada                              |
| I635 | Infarto cerebral debido a oclusión o estenosis no especificada de arterias cerebrales |
| I638 | Otros infartos cerebrales                                                             |
| I639 | Infarto cerebral, no especificado                                                     |

|                |                                                                                          |  |  |
|----------------|------------------------------------------------------------------------------------------|--|--|
| <b>GRD 067</b> | <b>Accidente cerebrovascular inespecífico y oclusión precerebral sin infarto con ccm</b> |  |  |
|----------------|------------------------------------------------------------------------------------------|--|--|

|                             |           |            |           |
|-----------------------------|-----------|------------|-----------|
| <b>Médico</b> PR: 1.0406313 |           |            |           |
| Edad                        | < 15 años | 15-64 años | > 64 años |
| M                           | 0         | 0          | 2         |
| H                           | 0         | 3          | 3         |
| M+H                         | 0         | 3          | 5         |
| TH M                        | 0         | 0          | 0.10412   |
| TH H                        | 0         | 0.0219868  | 0.2243225 |
| TH                          | 0         | 0.0108357  | 0.153458  |
| L M                         | 0         | 0          | 100       |
| L H                         | 0         | 33.33      | 100       |
| L                           | 0         | 33.33      | 100       |
| PDP M                       | 0         | 0          | 7         |
| PDP H                       | 0         | 4.67       | 5         |
| PDP                         | 0         | 4.67       | 5.8       |

|                              |                                                                                   |
|------------------------------|-----------------------------------------------------------------------------------|
| <b>Diagnóstico principal</b> |                                                                                   |
| I64X                         | Accidente vascular encefálico agudo, no especificado como hemorrágico o isquémico |
| I669                         | Oclusión y estenosis de arteria cerebral no especificada                          |

|                |                                                                                          |  |  |
|----------------|------------------------------------------------------------------------------------------|--|--|
| <b>GRD 068</b> | <b>Accidente cerebrovascular inespecífico y oclusión precerebral sin infarto sin ccm</b> |  |  |
|----------------|------------------------------------------------------------------------------------------|--|--|

|                             |           |            |           |
|-----------------------------|-----------|------------|-----------|
| <b>Médico</b> PR: 0.9381813 |           |            |           |
| Edad                        | < 15 años | 15-64 años | > 64 años |
| M                           | 0         | 16         | 19        |
| H                           | 0         | 11         | 8         |
| M+H                         | 0         | 27         | 27        |
| TH M                        | 0         | 0.1139457  | 0.9891402 |
| TH H                        | 0         | 0.0806185  | 0.5981934 |
| TH                          | 0         | 0.0975213  | 0.8286733 |
| L M                         | 0         | 12.5       | 36.84     |
| L H                         | 0         | 0          | 0         |
| L                           | 0         | 7.41       | 25.93     |
| PDP M                       | 0         | 4.19       | 5.32      |
| PDP H                       | 0         | 5.27       | 6.13      |
| PDP                         | 0         | 4.63       | 5.56      |

|                              |                                                                                   |
|------------------------------|-----------------------------------------------------------------------------------|
| <b>Diagnóstico principal</b> |                                                                                   |
| I64X                         | Accidente vascular encefálico agudo, no especificado como hemorrágico o isquémico |
| I669                         | Oclusión y estenosis de arteria cerebral no especificada                          |

|                |                             |  |  |
|----------------|-----------------------------|--|--|
| <b>GRD 069</b> | <b>Isquemia transitoria</b> |  |  |
|----------------|-----------------------------|--|--|

|                             |           |            |           |
|-----------------------------|-----------|------------|-----------|
| <b>Médico</b> PR: 0.8675153 |           |            |           |
| Edad                        | < 15 años | 15-64 años | > 64 años |
| M                           | 1         | 49         | 76        |
| H                           | 1         | 101        | 72        |
| M+H                         | 2         | 150        | 148       |
| TH M                        | 0.024776  | 0.3489588  | 3.9565611 |
| TH H                        | 0.0241246 | 0.7402249  | 5.3837411 |
| TH                          | 0.024446  | 0.5417848  | 4.5423575 |
| L M                         | 0         | 10.2       | 31.58     |
| L H                         | 0         | 35.64      | 26.39     |
| L                           | 0         | 27.33      | 29.05     |
| PDP M                       | 10        | 7.78       | 9.46      |
| PDP H                       | 18        | 9.24       | 7.63      |
| PDP                         | 14        | 8.76       | 8.57      |

|                              |                                                            |
|------------------------------|------------------------------------------------------------|
| <b>Diagnóstico principal</b> |                                                            |
| G458                         | Otras isquemias cerebrales transitorias y síndromes afines |
| G459                         | Isquemia cerebral transitoria, sin otra especificación     |
| I678                         | Otras enfermedades cerebrovasculares especificadas         |

|                |                                                           |  |  |
|----------------|-----------------------------------------------------------|--|--|
| <b>GRD 070</b> | <b>Trastornos cerebrovasculares inespecíficos con ccm</b> |  |  |
|----------------|-----------------------------------------------------------|--|--|

|                             |           |            |           |
|-----------------------------|-----------|------------|-----------|
| <b>Médico</b> PR: 1.7942136 |           |            |           |
| Edad                        | < 15 años | 15-64 años | > 64 años |
| M                           | 2         | 1          | 5         |
| H                           | 1         | 10         | 7         |
| M+H                         | 3         | 11         | 12        |
| TH M                        | 0.049552  | 0.0071216  | 0.2603    |
| TH H                        | 0.0241246 | 0.0732896  | 0.5234192 |
| TH                          | 0.036669  | 0.0397309  | 0.3682993 |
| L M                         | 0         | 100        | 60        |
| L H                         | 0         | 70         | 71.43     |
| L                           | 0         | 72.73      | 66.67     |
| PDP M                       | 43.5      | 22         | 11        |
| PDP H                       | 17        | 12.7       | 11.29     |
| PDP                         | 34.67     | 13.55      | 11.17     |

|                              |                                             |
|------------------------------|---------------------------------------------|
| <b>Diagnóstico principal</b> |                                             |
| G934                         | Encefalopatía no especificada               |
| G938                         | Otros trastornos especificados del encéfalo |
| G939                         | Trastorno del encéfalo, no especificado     |
| I679                         | Enfermedad cerebrovascular, no especificada |

|                |                                                          |  |  |
|----------------|----------------------------------------------------------|--|--|
| <b>GRD 071</b> | <b>Trastornos cerebrovasculares inespecíficos con cc</b> |  |  |
|----------------|----------------------------------------------------------|--|--|

**Médico** PR: 1.0884148

| Edad  | < 15 años | 15-64 años | > 64 años |
|-------|-----------|------------|-----------|
| M     | 1         | 5          | 6         |
| H     | 3         | 8          | 5         |
| M+H   | 4         | 13         | 11        |
| TH M  | 0.024776  | 0.035608   | 0.31236   |
| TH H  | 0.072374  | 0.0586316  | 0.3738709 |
| TH    | 0.048892  | 0.0469547  | 0.3376077 |
| L M   | 0         | 40         | 33.33     |
| L H   | 0         | 37.5       | 20        |
| L     | 0         | 38.46      | 27.27     |
| PDP M | 1         | 7.6        | 5.83      |
| PDP H | 4.33      | 4.13       | 7.4       |
| PDP   | 3.5       | 5.46       | 6.55      |

**Diagnóstico principal**

|      |                                             |
|------|---------------------------------------------|
| G934 | Encefalopatía no especificada               |
| G938 | Otros trastornos especificados del encéfalo |
| I679 | Enfermedad cerebrovascular, no especificada |

|                |                                                              |  |  |
|----------------|--------------------------------------------------------------|--|--|
| <b>GRD 072</b> | <b>Trastornos cerebrovasculares inespecíficos sin cc/ccm</b> |  |  |
|----------------|--------------------------------------------------------------|--|--|

**Médico** PR: 0.9089311

| Edad  | < 15 años | 15-64 años | > 64 años |
|-------|-----------|------------|-----------|
| M     | 1         | 21         | 30        |
| H     | 0         | 24         | 30        |
| M+H   | 1         | 45         | 60        |
| TH M  | 0.024776  | 0.1495537  | 1.5618004 |
| TH H  | 0         | 0.175895   | 2.2432254 |
| TH    | 0.012223  | 0.1625354  | 1.8414963 |
| L M   | 0         | 23.81      | 26.67     |
| L H   | 0         | 8.33       | 30        |
| L     | 0         | 15.56      | 28.33     |
| PDP M | 26        | 5.81       | 8.2       |
| PDP H | 0         | 5.38       | 7.77      |
| PDP   | 26        | 5.58       | 7.98      |

**Diagnóstico principal**

|      |                                                                               |
|------|-------------------------------------------------------------------------------|
| G934 | Encefalopatía no especificada                                                 |
| G938 | Otros trastornos especificados del encéfalo                                   |
| G939 | Trastorno del encéfalo, no especificado                                       |
| G968 | Otros trastornos especificados del sistema nervioso central                   |
| G98X | Otros trastornos del sistema nervioso, no clasificados en otra parte          |
| I679 | Enfermedad cerebrovascular, no especificada                                   |
| I688 | Otros trastornos cerebrovasculares en enfermedades clasificadas en otra parte |

|                |                                                              |  |  |
|----------------|--------------------------------------------------------------|--|--|
| <b>GRD 073</b> | <b>Trastornos de nervios craneales y periféricos con ccm</b> |  |  |
|----------------|--------------------------------------------------------------|--|--|

**Médico** PR: 1.9337438

| Edad  | < 15 años | 15-64 años | > 64 años |
|-------|-----------|------------|-----------|
| M     | 0         | 4          | 0         |
| H     | 1         | 8          | 1         |
| M+H   | 1         | 12         | 1         |
| TH M  | 0         | 0.0284864  | 0         |
| TH H  | 0.0241246 | 0.0586316  | 0.0747741 |
| TH    | 0.012223  | 0.0433428  | 0.0306916 |
| L M   | 0         | 0          | 0         |
| L H   | 0         | 12.5       | 0         |
| L     | 0         | 8.33       | 0         |
| PDP M | 0         | 14.25      | 0         |
| PDP H | 6         | 6.13       | 14        |
| PDP   | 6         | 8.83       | 14        |

**Diagnóstico principal**

|      |                                                                                                                 |
|------|-----------------------------------------------------------------------------------------------------------------|
| E114 | Diabetes mellitus no insulino dependiente, con complicaciones neurológicas                                      |
| G618 | Otras polineuropatías inflamatorias                                                                             |
| G629 | Polineuropatía, no especificada                                                                                 |
| T060 | Traumatismos del encéfalo y de nervios craneales con traumatismo de nervios y médula espinal a nivel del cuello |



|                |                                                              |  |  |
|----------------|--------------------------------------------------------------|--|--|
| <b>GRD 074</b> | <b>Trastornos de nervios craneales y periféricos sin ccm</b> |  |  |
|----------------|--------------------------------------------------------------|--|--|

|               |                      |            |           |
|---------------|----------------------|------------|-----------|
| <b>Médico</b> | <b>PR: 0.6773994</b> |            |           |
| Edad          | < 15 años            | 15-64 años | > 64 años |
| M             | 6                    | 23         | 6         |
| H             | 5                    | 10         | 1         |
| M+H           | 11                   | 33         | 7         |
| TH M          | 0.1486561            | 0.163797   | 0.31236   |
| TH H          | 0.1206234            | 0.0732896  | 0.0747741 |
| TH            | 0.1344531            | 0.1191927  | 0.2148412 |
| L M           | 0                    | 0          | 16.67     |
| L H           | 0                    | 0          | 0         |
| L             | 0                    | 0          | 14.29     |
| PDP M         | 6.5                  | 4.48       | 23.83     |
| PDP H         | 3.6                  | 3.4        | 16        |
| PDP           | 5.18                 | 4.15       | 22.71     |

| <b>Diagnóstico principal</b> |                                                                                                                  |
|------------------------------|------------------------------------------------------------------------------------------------------------------|
| E114                         | Diabetes mellitus no insulino dependiente, con complicaciones neurológicas                                       |
| E144                         | Diabetes mellitus no especificada, con complicaciones neurológicas                                               |
| G510                         | Parálisis de Bell                                                                                                |
| G519                         | Trastorno del nervio facial, no especificado                                                                     |
| G540                         | Trastornos del plexo braquial                                                                                    |
| G560                         | Síndrome del túnel carpiano                                                                                      |
| G562                         | Lesión del nervio cubital                                                                                        |
| G568                         | Otras mononeuropatías del miembro superior                                                                       |
| G589                         | Mononeuropatía, no especificada                                                                                  |
| G608                         | Otras neuropatías hereditarias e idiopáticas                                                                     |
| G628                         | Otras polineuropatías especificadas                                                                              |
| G629                         | Polineuropatía, no especificada                                                                                  |
| G634                         | Polineuropatía en deficiencia nutricional                                                                        |
| G900                         | Neuropatía autónoma periférica idiopática                                                                        |
| G909                         | Trastorno del sistema nervioso autónomo, no especificado                                                         |
| G998                         | Otros trastornos especificados del sistema nervioso en enfermedades clasificadas en otra parte                   |
| M541                         | Radiculopatía                                                                                                    |
| M792                         | Neuralgia y neuritis, no especificadas                                                                           |
| S840                         | Traumatismo del nervio tibial a nivel de la pierna                                                               |
| S849                         | Traumatismo de nervio no especificado a nivel de la pierna                                                       |
| S942                         | Traumatismo del nervio peroneal profundo a nivel del pie y del tobillo                                           |
| T060                         | Traumatismos del encéfalo y de nervios craneales con traumatismos de nervios y médula espinal a nivel del cuello |

|                |                                    |  |  |
|----------------|------------------------------------|--|--|
| <b>GRD 076</b> | <b>Meningitis viral sin cc/ccm</b> |  |  |
|----------------|------------------------------------|--|--|

|               |                      |            |           |
|---------------|----------------------|------------|-----------|
| <b>Médico</b> | <b>PR: 1.3322181</b> |            |           |
| Edad          | < 15 años            | 15-64 años | > 64 años |
| M             | 0                    | 0          | 0         |
| H             | 1                    | 0          | 0         |
| M+H           | 1                    | 0          | 0         |
| TH M          | 0                    | 0          | 0         |
| TH H          | 0.0241246            | 0          | 0         |
| TH            | 0.012223             | 0          | 0         |
| L M           | 0                    | 0          | 0         |
| L H           | 0                    | 0          | 0         |
| L             | 0                    | 0          | 0         |
| PDP M         | 0                    | 0          | 0         |
| PDP H         | 2                    | 0          | 0         |
| PDP           | 2                    | 0          | 0         |

| <b>Diagnóstico principal</b> |                                                      |
|------------------------------|------------------------------------------------------|
| A880                         | Fiebre exantemática enteroviral [exantema de Boston] |

|                |                                              |  |  |
|----------------|----------------------------------------------|--|--|
| <b>GRD 079</b> | <b>Encefalopatía hipertensiva sin cc/ccm</b> |  |  |
|----------------|----------------------------------------------|--|--|

|               |                      |            |           |
|---------------|----------------------|------------|-----------|
| <b>Médico</b> | <b>PR: 1.0399208</b> |            |           |
| Edad          | < 15 años            | 15-64 años | > 64 años |
| M             | 1                    | 0          | 0         |
| H             | 0                    | 1          | 1         |
| M+H           | 1                    | 1          | 1         |
| TH M          | 0.024776             | 0          | 0         |
| TH H          | 0                    | 0.0073289  | 0.0747741 |
| TH            | 0.012223             | 0.0036119  | 0.0306916 |
| L M           | 0                    | 0          | 0         |
| L H           | 0                    | 0          | 0         |
| L             | 0                    | 0          | 0         |
| PDP M         | 3                    | 0          | 0         |
| PDP H         | 0                    | 11         | 4         |
| PDP           | 3                    | 11         | 4         |

| <b>Diagnóstico principal</b> |                            |
|------------------------------|----------------------------|
| I674                         | Encefalopatía hipertensiva |

| GRD 080                      |                | Estupor y coma no traumático con ccm |           |  |
|------------------------------|----------------|--------------------------------------|-----------|--|
| <b>Médico</b>                |                | PR: 1.5828879                        |           |  |
| Edad                         | < 15 años      | 15-64 años                           | > 64 años |  |
| M                            | 0              | 3                                    | 2         |  |
| H                            | 1              | 1                                    | 0         |  |
| M+H                          | 1              | 4                                    | 2         |  |
| TH M                         | 0              | 0.0213648                            | 0.10412   |  |
| TH H                         | 0.0241246      | 0.0073289                            | 0         |  |
| TH                           | 0.012223       | 0.0144476                            | 0.0613832 |  |
| L M                          | 0              | 100                                  | 100       |  |
| L H                          | 100            | 100                                  | 0         |  |
| L                            | 100            | 100                                  | 100       |  |
| PDP M                        | 0              | 3                                    | 13.5      |  |
| PDP H                        | 32             | 5                                    | 0         |  |
| PDP                          | 32             | 3.5                                  | 13.5      |  |
| <b>Diagnóstico principal</b> |                |                                      |           |  |
| G936                         | Edema cerebral |                                      |           |  |

| GRD 081                      |                | Estupor y coma no traumático sin ccm |           |  |
|------------------------------|----------------|--------------------------------------|-----------|--|
| <b>Médico</b>                |                | PR: 1.0253813                        |           |  |
| Edad                         | < 15 años      | 15-64 años                           | > 64 años |  |
| M                            | 2              | 5                                    | 1         |  |
| H                            | 0              | 19                                   | 3         |  |
| M+H                          | 2              | 24                                   | 4         |  |
| TH M                         | 0.049552       | 0.035608                             | 0.05206   |  |
| TH H                         | 0              | 0.1392502                            | 0.2243225 |  |
| TH                           | 0.024446       | 0.0866856                            | 0.1227664 |  |
| L M                          | 0              | 100                                  | 100       |  |
| L H                          | 0              | 78.95                                | 100       |  |
| L                            | 0              | 83.33                                | 100       |  |
| PDP M                        | 6.5            | 2                                    | 14        |  |
| PDP H                        | 0              | 9.68                                 | 3         |  |
| PDP                          | 6.5            | 8.08                                 | 5.75      |  |
| <b>Diagnóstico principal</b> |                |                                      |           |  |
| G936                         | Edema cerebral |                                      |           |  |

| GRD 082                      |                                                 | Estupor y coma traumático, coma con duración mayor a una hora con ccm |           |  |
|------------------------------|-------------------------------------------------|-----------------------------------------------------------------------|-----------|--|
| <b>Médico</b>                |                                                 | PR: 6.2574394                                                         |           |  |
|                              |                                                 | PR sin TI: 1.0281077                                                  |           |  |
| Edad                         | < 15 años                                       | 15-64 años                                                            | > 64 años |  |
| M                            | 0                                               | 0                                                                     | 0         |  |
| H                            | 0                                               | 1                                                                     | 0         |  |
| M+H                          | 0                                               | 1                                                                     | 0         |  |
| TH M                         | 0                                               | 0                                                                     | 0         |  |
| TH H                         | 0                                               | 0.0073289                                                             | 0         |  |
| TH                           | 0                                               | 0.0036119                                                             | 0         |  |
| L M                          | 0                                               | 0                                                                     | 0         |  |
| L H                          | 0                                               | 100                                                                   | 0         |  |
| L                            | 0                                               | 100                                                                   | 0         |  |
| PDP M                        | 0                                               | 0                                                                     | 0         |  |
| PDP H                        | 0                                               | 4                                                                     | 0         |  |
| PDP                          | 0                                               | 4                                                                     | 0         |  |
| <b>Diagnóstico principal</b> |                                                 |                                                                       |           |  |
| S068                         | Otros traumatismos intracraneales especificados |                                                                       |           |  |

|                |                                                                              |
|----------------|------------------------------------------------------------------------------|
| <b>GRD 085</b> | <b>Estupor y coma traumático, coma con duración menor a una hora con CCM</b> |
|----------------|------------------------------------------------------------------------------|

PR: 2.4812697

**Médico**

PR sin TI: 0.6345354

| Edad  | < 15 años | 15-64 años | > 64 años |
|-------|-----------|------------|-----------|
| M     | 34        | 16         | 12        |
| H     | 59        | 82         | 19        |
| M+H   | 93        | 98         | 31        |
| TH M  | 0.8423848 | 0.1139457  | 0.6247201 |
| TH H  | 1.423357  | 0.6009747  | 1.4207094 |
| TH    | 1.13674   | 0.3539661  | 0.9514397 |
| L M   | 0         | 31.25      | 75        |
| L H   | 0         | 36.59      | 47.37     |
| L     | 0         | 35.71      | 58.06     |
| PDP M | 3.03      | 11.63      | 22.33     |
| PDP H | 2.95      | 12.2       | 9.47      |
| PDP   | 2.98      | 12.1       | 14.45     |

**Diagnóstico principal o secundario**

|      |                                                                       |
|------|-----------------------------------------------------------------------|
| S020 | Fractura de la bóveda del cráneo                                      |
| S021 | Fractura de la base del cráneo                                        |
| S029 | Fractura del cráneo y de los huesos de la cara, parte no especificada |
| S061 | Edema cerebral traumático                                             |
| S062 | Traumatismo cerebral difuso                                           |
| S063 | Traumatismo cerebral focal                                            |
| S064 | Hemorragia epidural                                                   |
| S065 | Hemorragia subdural traumática                                        |
| S066 | Hemorragia subaracnoidea traumática                                   |
| S068 | Otros traumatismos intracraneales especificados                       |
| S069 | Traumatismo intracraneal, no especificado                             |

|                |                                                                             |
|----------------|-----------------------------------------------------------------------------|
| <b>GRD 086</b> | <b>Estupor y coma traumático, coma con duración menor a una hora con cc</b> |
|----------------|-----------------------------------------------------------------------------|

PR: 2.3410977

**Médico**

PR sin TI: 0.4943634

| Edad  | < 15 años | 15-64 años | > 64 años |
|-------|-----------|------------|-----------|
| M     | 26        | 8          | 1         |
| H     | 33        | 41         | 5         |
| M+H   | 59        | 49         | 6         |
| TH M  | 0.6441766 | 0.0569728  | 0.05206   |
| TH H  | 0.7961149 | 0.3004873  | 0.3738709 |
| TH    | 0.7211577 | 0.176983   | 0.1841496 |
| L M   | 0         | 25         | 0         |
| L H   | 0         | 14.63      | 40        |
| L     | 0         | 16.33      | 33.33     |
| PDP M | 3.38      | 12.63      | 3         |
| PDP H | 3.79      | 8.05       | 6         |
| PDP   | 3.61      | 8.8        | 5.5       |

**Diagnóstico principal**

|      |                                                                       |
|------|-----------------------------------------------------------------------|
| S020 | Fractura de la bóveda del cráneo                                      |
| S021 | Fractura de la base del cráneo                                        |
| S027 | Fracturas múltiples que comprometen el cráneo y los huesos de la cara |
| S029 | Fractura del cráneo y de los huesos de la cara, parte no especificada |
| S061 | Edema cerebral traumático                                             |
| S062 | Traumatismo cerebral difuso                                           |
| S063 | Traumatismo cerebral focal                                            |
| S064 | Hemorragia epidural                                                   |
| S065 | Hemorragia subdural traumática                                        |
| S066 | Hemorragia subaracnoidea traumática                                   |
| S068 | Otros traumatismos intracraneales especificados                       |
| S069 | Traumatismo intracraneal, no especificado                             |

|                |                                                                                 |  |  |
|----------------|---------------------------------------------------------------------------------|--|--|
| <b>GRD 087</b> | <b>Estupor y coma traumático, coma con duración menor a una hora sin cc/ccm</b> |  |  |
|----------------|---------------------------------------------------------------------------------|--|--|

|                      |           |            |           |
|----------------------|-----------|------------|-----------|
| <b>Médico</b>        |           |            |           |
| <b>PR: 0.4565355</b> |           |            |           |
| Edad                 | < 15 años | 15-64 años | > 64 años |
| M                    | 157       | 65         | 11        |
| H                    | 229       | 357        | 32        |
| M+H                  | 386       | 422        | 43        |
| TH M                 | 3.8898358 | 0.4629046  | 0.5726601 |
| TH H                 | 5.5245553 | 2.6164388  | 2.3927738 |
| TH                   | 4.7180824 | 1.5242212  | 1.319739  |
| L M                  | 0         | 16.92      | 27.27     |
| L H                  | 0.44      | 24.93      | 28.13     |
| L                    | 0.26      | 23.7       | 27.91     |
| PDP M                | 2.45      | 8.74       | 7.45      |
| PDP H                | 2.86      | 11.83      | 11.84     |
| PDP                  | 2.69      | 11.35      | 10.72     |

| <b>Diagnóstico principal</b> |                                                                       |
|------------------------------|-----------------------------------------------------------------------|
| S020                         | Fractura de la bóveda del cráneo                                      |
| S021                         | Fractura de la base del cráneo                                        |
| S029                         | Fractura del cráneo y de los huesos de la cara, parte no especificada |
| S061                         | Edema cerebral traumático                                             |
| S062                         | Traumatismo cerebral difuso                                           |
| S063                         | Traumatismo cerebral focal                                            |
| S064                         | Hemorragia epidural                                                   |
| S065                         | Hemorragia subdural traumática                                        |
| S066                         | Hemorragia subaracnoidea traumática                                   |
| S068                         | Otros traumatismos intracraneales                                     |
| S069                         | Traumatismo intracraneal, no especificado                             |
| S079                         | Traumatismo por aplastamiento de la cabeza, parte no especificada     |

|                |                                                      |  |  |
|----------------|------------------------------------------------------|--|--|
| <b>GRD 091</b> | <b>Otros trastornos del sistema nervioso con ccm</b> |  |  |
|----------------|------------------------------------------------------|--|--|

|                      |           |            |           |
|----------------------|-----------|------------|-----------|
| <b>Médico</b>        |           |            |           |
| <b>PR: 3.8635717</b> |           |            |           |
| Edad                 | < 15 años | 15-64 años | > 64 años |
| M                    | 7         | 4          | 2         |
| H                    | 2         | 8          | 0         |
| M+H                  | 9         | 12         | 2         |
| TH M                 | 0.1734321 | 0.0284864  | 0.10412   |
| TH H                 | 0.0482493 | 0.0586316  | 0         |
| TH                   | 0.1100071 | 0.0433428  | 0.0613832 |
| L M                  | 14.29     | 50         | 50        |
| L H                  | 50        | 50         | 0         |
| L                    | 22.22     | 50         | 50        |
| PDP M                | 5.86      | 25         | 12        |
| PDP H                | 33        | 14.75      | 0         |
| PDP                  | 11.89     | 18.17      | 12        |

| <b>Diagnóstico principal</b> |                                                             |
|------------------------------|-------------------------------------------------------------|
| G723                         | Parálisis periódica                                         |
| G800                         | Parálisis cerebral espástica cuadripléjica                  |
| G808                         | Otros tipos de parálisis cerebral                           |
| G931                         | Lesión cerebral anóxica, no clasificada en otra parte       |
| G959                         | Enfermedad de la médula espinal, no especificada            |
| I671                         | Aneurisma cerebral, sin ruptura                             |
| Q031                         | Atresia de los agujeros de Magendie y de Luschka            |
| Q039                         | Hidrocefalo congénito, no especificado                      |
| Q048                         | Otras malformaciones congénitas del encéfalo, especificadas |
| Q283                         | Otras malformaciones de los vasos cerebrales                |

|         |                                              |  |  |
|---------|----------------------------------------------|--|--|
| GRD 092 | Otros trastornos del sistema nervioso con cc |  |  |
|---------|----------------------------------------------|--|--|

Médico PR: 3.7956782

| Edad  | < 15 años | 15-64 años | > 64 años |
|-------|-----------|------------|-----------|
| M     | 9         | 5          | 0         |
| H     | 14        | 2          | 0         |
| M+H   | 23        | 7          | 0         |
| TH M  | 0.2229842 | 0.035608   | 0         |
| TH H  | 0.3377457 | 0.0146579  | 0         |
| TH    | 0.2811293 | 0.0252833  | 0         |
| L M   | 0         | 0          | 0         |
| L H   | 0         | 0          | 0         |
| L     | 0         | 0          | 0         |
| PDP M | 8         | 9          | 0         |
| PDP H | 5.36      | 3          | 0         |
| PDP   | 6.39      | 7.29       | 0         |

**Diagnóstico principal**

|      |                                                                     |
|------|---------------------------------------------------------------------|
| G09X | Secuelas de enfermedades inflamatorias del sistema nervioso central |
| G723 | Parálisis periódica                                                 |
| G729 | Miopatía, no especificada                                           |
| G800 | Parálisis cerebral espástica cuadripléjica                          |
| G808 | Otros tipos de parálisis cerebral                                   |
| G809 | Parálisis cerebral, sin otra especificación                         |
| G838 | Otros síndromes paralíticos especificados                           |
| G930 | Quiste cerebral                                                     |
| G931 | Lesión cerebral anóxica, no clasificada en otra parte               |
| I670 | Disección de arterias cerebrales, sin ruptura                       |
| Q02X | Microcefalia                                                        |
| Q039 | Hidrocefalo congénito, no especificado                              |
| Q045 | Megalencefalia                                                      |
| Q048 | Otras malformaciones congénitas del encéfalo, no especificadas      |
| Q059 | Espina bífida, no especificada                                      |
| Q068 | Otras malformaciones congénitas especificadas de la médula espinal  |

|                |                                                         |  |  |
|----------------|---------------------------------------------------------|--|--|
| <b>GRD 093</b> | <b>Otros trastornos del sistema nervioso sin cc/ccm</b> |  |  |
|----------------|---------------------------------------------------------|--|--|

**Médico** PR: 3.1093125

| Edad  | < 15 años | 15-64 años | > 64 años |
|-------|-----------|------------|-----------|
| M     | 23        | 5          | 0         |
| H     | 27        | 5          | 4         |
| M+H   | 50        | 10         | 4         |
| TH M  | 0.5698485 | 0.035608   | 0         |
| TH H  | 0.6513667 | 0.0366448  | 0.2990967 |
| TH    | 0.6111506 | 0.036119   | 0.1227664 |
| L M   | 4.35      | 0          | 0         |
| L H   | 0         | 0          | 75        |
| L     | 2         | 0          | 75        |
| PDP M | 5.39      | 6.4        | 0         |
| PDP H | 11.56     | 3.4        | 6.75      |
| PDP   | 8.72      | 4.9        | 6.75      |

**Diagnóstico principal**

|      |                                                                     |
|------|---------------------------------------------------------------------|
| G09X | Secuelas de enfermedades inflamatorias del sistema nervioso central |
| G14X | Síndrome postpolio                                                  |
| G253 | Mioclonía                                                           |
| G474 | Narcolepsia y cataplexia                                            |
| G724 | Miopatía inflamatoria, no clasificada en otra parte                 |
| G800 | Parálisis cerebral espástica cuadripléjica                          |
| G809 | Parálisis cerebral, sin otra especificación                         |
| G838 | Otros síndromes paralíticos especificados                           |
| G901 | Disautonomía familiar (Síndrome de Riley-Day)                       |
| G92X | Encefalopatía tóxica                                                |
| G930 | Quiste cerebral                                                     |
| G931 | Lesión cerebral anóxica, no clasificada en otra parte               |
| G952 | Compresión medular, no especificada                                 |
| G958 | Otras enfermedades especificadas de la médula espinal               |
| I671 | Aneurisma cerebral, sin ruptura                                     |
| Q000 | Anencefalia                                                         |
| Q019 | Encefalocele, no especificado                                       |
| Q02X | Microcefalia                                                        |
| Q039 | Hidrocefalo congénito, no especificado                              |
| Q048 | Otras malformaciones congénitas del encéfalo, especificadas         |
| Q059 | Espina bífida, no especificada                                      |
| Q060 | Amielia                                                             |
| Q061 | Hipoplasia y displasia de la médula espinal                         |
| Q068 | Otras malformaciones congénitas especificadas de la médula espinal  |
| Q070 | Síndrome de Arnold-Chiari                                           |
| Q283 | Otras malformaciones de los vasos cerebrales                        |
| Q850 | Neurofibromatosis (no maligna)                                      |

|      |                                                      |
|------|------------------------------------------------------|
| R252 | Calambres y espasmos                                 |
| R270 | Ataxia, no especificada                              |
| R470 | Disfasia y afasia                                    |
| T902 | Secuelas de fractura del cráneo y de huesos faciales |

| GRD 094                                                           |                                                                                 |            |           |
|-------------------------------------------------------------------|---------------------------------------------------------------------------------|------------|-----------|
| Infecciones bacteriana y tuberculosa del sistema nervioso con ccm |                                                                                 |            |           |
| PR: 5.7155664                                                     |                                                                                 |            |           |
| Médico                                                            |                                                                                 |            |           |
| PR sin TI: 2.0926931                                              |                                                                                 |            |           |
| Edad                                                              | < 15 años                                                                       | 15-64 años | > 64 años |
| M                                                                 | 1                                                                               | 1          | 0         |
| H                                                                 | 2                                                                               | 2          | 1         |
| M+H                                                               | 3                                                                               | 3          | 1         |
| TH M                                                              | 0.024776                                                                        | 0.0071216  | 0         |
| TH H                                                              | 0.0482493                                                                       | 0.0146579  | 0.0747741 |
| TH                                                                | 0.036669                                                                        | 0.0108357  | 0.0306916 |
| L M                                                               | 0                                                                               | 100        | 0         |
| L H                                                               | 0                                                                               | 50         | 0         |
| L                                                                 | 0                                                                               | 66.67      | 0         |
| PDP M                                                             | 11                                                                              | 8          | 0         |
| PDP H                                                             | 15                                                                              | 16         | 2         |
| PDP                                                               | 13.67                                                                           | 13.33      | 2         |
| Diagnóstico principal                                             |                                                                                 |            |           |
| A170                                                              | Meningitis tuberculosa                                                          |            |           |
| G042                                                              | Meningoencefalitis y meningomielitis bacterianas, no clasificadas en otra parte |            |           |
| G060                                                              | Absceso y granuloma intracraneal                                                |            |           |
| G610                                                              | Síndrome de Guillain-Barré                                                      |            |           |

| GRD 095                                                          |                            |            |           |
|------------------------------------------------------------------|----------------------------|------------|-----------|
| Infecciones bacteriana y tuberculosa del sistema nervioso con cc |                            |            |           |
| PR: 5.3841263                                                    |                            |            |           |
| Médico                                                           |                            |            |           |
| PR sin TI: 1.6219299                                             |                            |            |           |
| Edad                                                             | < 15 años                  | 15-64 años | > 64 años |
| M                                                                | 3                          | 0          | 0         |
| H                                                                | 5                          | 0          | 0         |
| M+H                                                              | 8                          | 0          | 0         |
| TH M                                                             | 0.074328                   | 0          | 0         |
| TH H                                                             | 0.1206234                  | 0          | 0         |
| TH                                                               | 0.0977841                  | 0          | 0         |
| L M                                                              | 0                          | 0          | 0         |
| L H                                                              | 0                          | 0          | 0         |
| L                                                                | 0                          | 0          | 0         |
| PDP M                                                            | 5.33                       | 0          | 0         |
| PDP H                                                            | 5.8                        | 0          | 0         |
| PDP                                                              | 5.63                       | 0          | 0         |
| Diagnóstico principal                                            |                            |            |           |
| G610                                                             | Síndrome de Guillain-Barré |            |           |

| GRD 096                                                              |                                                                                 |            |           |
|----------------------------------------------------------------------|---------------------------------------------------------------------------------|------------|-----------|
| Infecciones bacteriana y tuberculosa del sistema nervioso sin cc/ccm |                                                                                 |            |           |
| PR: 1.3861529                                                        |                                                                                 |            |           |
| Médico                                                               |                                                                                 |            |           |
| Edad                                                                 | < 15 años                                                                       | 15-64 años | > 64 años |
| M                                                                    | 7                                                                               | 4          | 2         |
| H                                                                    | 12                                                                              | 6          | 0         |
| M+H                                                                  | 19                                                                              | 10         | 2         |
| TH M                                                                 | 0.1734321                                                                       | 0.0284864  | 0.10412   |
| TH H                                                                 | 0.2894963                                                                       | 0.0439737  | 0         |
| TH                                                                   | 0.2322372                                                                       | 0.036119   | 0.0613832 |
| L M                                                                  | 0                                                                               | 25         | 50        |
| L H                                                                  | 0                                                                               | 16.67      | 0         |
| L                                                                    | 0                                                                               | 20         | 50        |
| PDP M                                                                | 8.14                                                                            | 5.5        | 20        |
| PDP H                                                                | 7.17                                                                            | 9.33       | 0         |
| PDP                                                                  | 7.53                                                                            | 7.8        | 20        |
| Diagnóstico principal                                                |                                                                                 |            |           |
| A178                                                                 | Otras tuberculosis del sistema nervioso                                         |            |           |
| G009                                                                 | Meningitis bacteriana, no especificada                                          |            |           |
| G042                                                                 | Meningoencefalitis y meningomielitis bacterianas, no clasificadas en otra parte |            |           |
| G060                                                                 | Absceso y granuloma intracraneal                                                |            |           |
| G610                                                                 | Síndrome de Guillain-Barré                                                      |            |           |

| GRD 097                                                                           |                                                                                             |            |           |
|-----------------------------------------------------------------------------------|---------------------------------------------------------------------------------------------|------------|-----------|
| Infecciones no bacterianas del sistema nervioso, excepto meningitis viral con ccm |                                                                                             |            |           |
| PR: 9.4642195                                                                     |                                                                                             |            |           |
| Médico                                                                            |                                                                                             |            |           |
| PR sin TI: 7.1412981                                                              |                                                                                             |            |           |
| Edad                                                                              | < 15 años                                                                                   | 15-64 años | > 64 años |
| M                                                                                 | 3                                                                                           | 2          | 0         |
| H                                                                                 | 3                                                                                           | 2          | 0         |
| M+H                                                                               | 6                                                                                           | 4          | 0         |
| TH M                                                                              | 0.074328                                                                                    | 0.0142432  | 0         |
| TH H                                                                              | 0.072374                                                                                    | 0.0146579  | 0         |
| TH                                                                                | 0.0733381                                                                                   | 0.0144476  | 0         |
| L M                                                                               | 66.67                                                                                       | 50         | 0         |
| L H                                                                               | 33.33                                                                                       | 100        | 0         |
| L                                                                                 | 50                                                                                          | 75         | 0         |
| PDP M                                                                             | 23                                                                                          | 13.5       | 0         |
| PDP H                                                                             | 9.33                                                                                        | 17.5       | 0         |
| PDP                                                                               | 16.17                                                                                       | 15.5       | 0         |
| Diagnóstico principal                                                             |                                                                                             |            |           |
| G021                                                                              | Meningitis en micosis                                                                       |            |           |
| G039                                                                              | Meningitis, no especificada                                                                 |            |           |
| G040                                                                              | Encefalitis aguda diseminada y encefalomiélitis                                             |            |           |
| G049                                                                              | Encefalitis, mielitis y encefalomiélitis, no especificadas                                  |            |           |
| G051                                                                              | Encefalitis, mielitis y encefalomiélitis en enfermedades virales clasificadas en otra parte |            |           |

|                |                                                                                         |  |  |
|----------------|-----------------------------------------------------------------------------------------|--|--|
| <b>GRD 098</b> | <b>Infecciones no bacterianas del sistema nervioso, excepto meningitis viral con CC</b> |  |  |
|----------------|-----------------------------------------------------------------------------------------|--|--|

|               |           |                      |           |
|---------------|-----------|----------------------|-----------|
| <b>Médico</b> |           | <b>PR: 1.9106288</b> |           |
| Edad          | < 15 años | 15-64 años           | > 64 años |
| M             | 4         | 3                    | 0         |
| H             | 2         | 1                    | 0         |
| M+H           | 6         | 4                    | 0         |
| TH M          | 0.099104  | 0.0213648            | 0         |
| TH H          | 0.0482493 | 0.0073289            | 0         |
| TH            | 0.0733381 | 0.0144476            | 0         |
| L M           | 0         | 0                    | 0         |
| L H           | 0         | 0                    | 0         |
| L             | 0         | 0                    | 0         |
| PDP M         | 9.25      | 11.67                | 0         |
| PDP H         | 29        | 21                   | 0         |
| PDP           | 15.83     | 14                   | 0         |

**Diagnóstico principal**

|      |                                                            |
|------|------------------------------------------------------------|
| A86X | Encefalitis viral, no especificada                         |
| G039 | Meningitis, no especificada                                |
| G048 | Otras encefalitis, mielitis y encefalomiелitis             |
| G049 | Encefalitis, mielitis y encefalomiелitis, no especificadas |

|                |                                                                                             |  |  |
|----------------|---------------------------------------------------------------------------------------------|--|--|
| <b>GRD 099</b> | <b>Infecciones no bacterianas del sistema nervioso, excepto meningitis viral sin CC/CCM</b> |  |  |
|----------------|---------------------------------------------------------------------------------------------|--|--|

|               |           |                      |           |
|---------------|-----------|----------------------|-----------|
| <b>Médico</b> |           | <b>PR: 1.4600097</b> |           |
| Edad          | < 15 años | 15-64 años           | > 64 años |
| M             | 9         | 5                    | 0         |
| H             | 8         | 4                    | 0         |
| M+H           | 17        | 9                    | 0         |
| TH M          | 0.2229842 | 0.035608             | 0         |
| TH H          | 0.1929975 | 0.0293158            | 0         |
| TH            | 0.2077912 | 0.0325071            | 0         |
| L M           | 11.11     | 0                    | 0         |
| L H           | 0         | 25                   | 0         |
| L             | 5.88      | 11.11                | 0         |
| PDP M         | 8.89      | 9.2                  | 0         |
| PDP H         | 10.38     | 9.5                  | 0         |
| PDP           | 9.59      | 9.33                 | 0         |

**Diagnóstico principal**

|      |                                                                                             |
|------|---------------------------------------------------------------------------------------------|
| A86X | Encefalitis viral, no especificada                                                          |
| G039 | Meningitis, no especificada                                                                 |
| G040 | Encefalitis aguda diseminada                                                                |
| G048 | Otras encefalitis, mielitis y encefalomiелitis                                              |
| G049 | Encefalitis, mielitis y encefalomiелitis, no especificadas                                  |
| G051 | Encefalitis, mielitis y encefalomiелitis en enfermedades virales clasificadas en otra parte |

|                |                             |  |  |
|----------------|-----------------------------|--|--|
| <b>GRD 100</b> | <b>Convulsiones con ccm</b> |  |  |
|----------------|-----------------------------|--|--|

|               |           |                      |           |
|---------------|-----------|----------------------|-----------|
| <b>Médico</b> |           | <b>PR: 1.2541773</b> |           |
| Edad          | < 15 años | 15-64 años           | > 64 años |
| M             | 13        | 4                    | 1         |
| H             | 11        | 6                    | 1         |
| M+H           | 24        | 10                   | 2         |
| TH M          | 0.3220883 | 0.0284864            | 0.05206   |
| TH H          | 0.2653716 | 0.0439737            | 0.0747741 |
| TH            | 0.2933523 | 0.036119             | 0.0613832 |
| L M           | 0         | 0                    | 0         |
| L H           | 0         | 16.67                | 0         |
| L             | 0         | 10                   | 0         |
| PDP M         | 12.85     | 7.75                 | 17        |
| PDP H         | 35.91     | 10.17                | 1         |
| PDP           | 23.42     | 9.2                  | 9         |

**Diagnóstico principal**

|      |                                                                                                                                     |
|------|-------------------------------------------------------------------------------------------------------------------------------------|
| G401 | Epilepsia y síndromes epilépticos sintomáticos relacionados con localizaciones (focales)(parciales) y con ataques parciales simples |
| G404 | Otras epilepsias y síndromes epilépticos generalizados                                                                              |
| G405 | Síndromes epilépticos especiales                                                                                                    |
| G408 | Otras epilepsias                                                                                                                    |
| G409 | Epilepsia, tipo no especificado                                                                                                     |
| G410 | Estado de gran mal epiléptico                                                                                                       |
| G419 | Estado de mal epiléptico de tipo no especificado                                                                                    |



| GRD 101 | Convulsiones sin ccm |  |  |
|---------|----------------------|--|--|
|---------|----------------------|--|--|

Médico PR: 0.7725502

| Edad  | < 15 años | 15-64 años | > 64 años |
|-------|-----------|------------|-----------|
| M     | 136       | 40         | 7         |
| H     | 187       | 69         | 8         |
| M+H   | 323       | 109        | 15        |
| TH M  | 3.3695393 | 0.2848643  | 0.3644201 |
| TH H  | 4.5113181 | 0.5056982  | 0.5981934 |
| TH    | 3.9480326 | 0.3936969  | 0.4603741 |
| L M   | 0         | 5          | 0         |
| L H   | 0         | 2.9        | 0         |
| L     | 0         | 3.67       | 0         |
| PDP M | 4.35      | 4.88       | 6.86      |
| PDP H | 5.08      | 11.91      | 8.5       |
| PDP   | 4.77      | 9.33       | 7.73      |

**Diagnóstico principal**

|      |                                                                                                                                       |
|------|---------------------------------------------------------------------------------------------------------------------------------------|
| G400 | Epilepsia y síndromes epilépticos idiopáticos relacionados con localizaciones (focales)(parciales) y con ataques de inicio localizado |
| G401 | Epilepsia y síndromes epilépticos sintomáticos relacionados con localizaciones (focales)(parciales) y con ataques parciales simples   |
| G402 | Epilepsia y síndromes epilépticos sintomáticos relacionados con localizaciones (focales)(parciales) y con ataques parciales complejos |
| G403 | Epilepsia y síndromes epilépticos idiopáticos generalizados                                                                           |
| G404 | Otras epilepsias y síndromes epilépticos generalizados                                                                                |
| G405 | Síndromes epilépticos especiales                                                                                                      |
| G408 | Otras epilepsias                                                                                                                      |
| G409 | Epilepsia, tipo no especificado                                                                                                       |
| G411 | Estado de pequeño mal epiléptico                                                                                                      |
| G418 | Otros estado epilépticos                                                                                                              |
| G419 | Estado de mal epiléptico de tipo no especificado                                                                                      |
| R560 | Convulsiones febriles                                                                                                                 |
| R568 | Otras convulsiones y las no especificadas                                                                                             |

| GRD 102 | Cefalea con ccm |  |  |
|---------|-----------------|--|--|
|---------|-----------------|--|--|

Médico PR: 0.6837692

| Edad  | < 15 años | 15-64 años | > 64 años |
|-------|-----------|------------|-----------|
| M     | 1         | 0          | 0         |
| H     | 0         | 0          | 0         |
| M+H   | 1         | 0          | 0         |
| TH M  | 0.024776  | 0          | 0         |
| TH H  | 0         | 0          | 0         |
| TH    | 0.012223  | 0          | 0         |
| L M   | 0         | 0          | 0         |
| L H   | 0         | 0          | 0         |
| L     | 0         | 0          | 0         |
| PDP M | 1         | 0          | 0         |
| PDP H | 0         | 0          | 0         |
| PDP   | 1         | 0          | 0         |

**Diagnóstico principal**

|      |                                          |
|------|------------------------------------------|
| G448 | Otros síndromes de cefalea especificados |
|------|------------------------------------------|

| GRD 103 | Cefalea sin ccm |  |  |
|---------|-----------------|--|--|
|---------|-----------------|--|--|

Médico PR: 0.6435835

| Edad  | < 15 años | 15-64 años | > 64 años |
|-------|-----------|------------|-----------|
| M     | 7         | 5          | 1         |
| H     | 7         | 5          | 0         |
| M+H   | 14        | 10         | 1         |
| TH M  | 0.1734321 | 0.035608   | 0.05206   |
| TH H  | 0.1688728 | 0.0366448  | 0         |
| TH    | 0.1711222 | 0.036119   | 0.0306916 |
| L M   | 0         | 0          | 0         |
| L H   | 0         | 0          | 0         |
| L     | 0         | 0          | 0         |
| PDP M | 2.57      | 3          | 2         |
| PDP H | 3.86      | 3          | 0         |
| PDP   | 3.21      | 3          | 2         |

**Diagnóstico principal**

|      |                                             |
|------|---------------------------------------------|
| G432 | Estado migrañoso                            |
| G439 | Migraña, no especificada                    |
| G441 | Cefalea vascular, ncop                      |
| G442 | Cefalea debida a tensión                    |
| G448 | Otros síndromes de cefalea especificados    |
| G971 | Otra reacción a la punción espinal y lumbar |
| R51X | Cefalea                                     |

## CDM 02 ENFERMEDADES Y TRASTORNOS DEL OJO

### Quirúrgico

| GRD 114           | Procedimientos de órbita sin cc/ccm |            |           |
|-------------------|-------------------------------------|------------|-----------|
| <b>Quirúrgico</b> | <b>PR: 0.8552153</b>                |            |           |
| Edad              | < 15 años                           | 15-64 años | > 64 años |
| M                 | 1                                   | 1          | 0         |
| H                 | 1                                   | 13         | 0         |
| M+H               | 2                                   | 14         | 0         |
| TH M              | 0.024776                            | 0.0071216  | 0         |
| TH H              | 0.0241246                           | 0.0952764  | 0         |
| TH                | 0.024446                            | 0.0505666  | 0         |
| L M               | 0                                   | 0          | 0         |
| L H               | 0                                   | 0          | 0         |
| L                 | 0                                   | 0          | 0         |
| PDP M             | 1                                   | 22         | 0         |
| PDP H             | 1                                   | 3.92       | 0         |
| PDP               | 1                                   | 5.21       | 0         |

#### Procedimiento quirúrgico

|      |                                                               |
|------|---------------------------------------------------------------|
| 1623 | Biopsia de globo ocular y órbita                              |
| 1629 | Otros procedimientos diagnósticos sobre órbita y globo ocular |
| 1639 | Otra evisceración del globo ocular                            |
| 1662 | Revisión y re inserción de implantación ocular                |
| 1689 | Otra reparación de lesión de globo ocular o de órbita         |
| 7679 | Otra reducción abierta de fractura facial                     |

| GRD 115           | Procedimientos extraoculares excepto de órbita |            |           |
|-------------------|------------------------------------------------|------------|-----------|
| <b>Quirúrgico</b> | <b>PR: 0.6454231</b>                           |            |           |
| Edad              | < 15 años                                      | 15-64 años | > 64 años |
| M                 | 49                                             | 35         | 5         |
| H                 | 38                                             | 14         | 4         |
| M+H               | 87                                             | 49         | 9         |
| TH M              | 1.2140252                                      | 0.2492563  | 0.2603    |
| TH H              | 0.9167384                                      | 0.1026054  | 0.2990967 |
| TH                | 1.063402                                       | 0.176983   | 0.2762244 |
| L M               | 0                                              | 0          | 0         |
| L H               | 0                                              | 0          | 0         |
| L                 | 0                                              | 0          | 0         |
| PDP M             | 1.06                                           | 1.2        | 1.4       |
| PDP H             | 1                                              | 1.57       | 1         |
| PDP               | 1.03                                           | 1.31       | 1.22      |

#### Procedimiento quirúrgico

|     |                    |
|-----|--------------------|
| 811 | Biopsia de párpado |
|-----|--------------------|

|      |                                                                                      |
|------|--------------------------------------------------------------------------------------|
| 820  | Eliminación de lesión de párpado, no especificada de otra manera                     |
| 821  | Escisión de chalazión                                                                |
| 833  | Reparación de blefaroptosis por resección o avance de músculo elevador o aponeurosis |
| 836  | Reparación de blefaroptosis por otras técnicas                                       |
| 852  | Blefarorrafia                                                                        |
| 861  | Reconstrucción de párpado con colgajo o injerto de piel                              |
| 869  | Otra reconstrucción de párpado con colgajos o injertos                               |
| 870  | Reconstrucción de párpado, no especificada de otra manera                            |
| 899  | Otra operación sobre párpados                                                        |
| 941  | Sondaje del punto lagrimal                                                           |
| 942  | Sondaje de canaliculos lagrimales                                                    |
| 1099 | Otra operación sobre la conjuntiva                                                   |
| 1131 | Transposición de pterigión                                                           |
| 1132 | Escisión de pterigión con injerto corneal                                            |
| 1139 | Otra escisión de pterigión                                                           |
| 1501 | Biopsia de músculo o tendón extraocular                                              |
| 1511 | Recesión de un músculo extraocular                                                   |
| 1513 | Resección de un músculo extraocular                                                  |
| 1522 | Procedimiento de acortamiento sobre un músculo extraocular                           |
| 1529 | Otra operación sobre un músculo extraocular                                          |
| 154X | Otras operaciones sobre dos o más músculos extraoculares, uno o ambos ojos           |
| 155X | Transposición de músculos extraoculares                                              |
| 159X | Otras operaciones sobre músculos y tendones extraoculares                            |
| 1693 | Escisión de lesión de ojo, estructura no especificada                                |
| 1699 | Otras operaciones sobre globo ocular                                                 |
| 8622 | Desbridamiento escisional de herida, infección o quemadura                           |
| 864X | Extirpación radical de lesión cutánea                                                |

| GRD 117 | Procedimientos intraoculares sin cc/ccm |  |  |
|---------|-----------------------------------------|--|--|
|---------|-----------------------------------------|--|--|

| Quirúrgico PR: 0.5990548 |           |            |           |
|--------------------------|-----------|------------|-----------|
| Edad                     | < 15 años | 15-64 años | > 64 años |
| M                        | 0         | 71         | 121       |
| H                        | 0         | 96         | 107       |
| M+H                      | 0         | 167        | 228       |
| TH M                     | 0         | 0.5056342  | 6.2992617 |
| TH H                     | 0         | 0.7035801  | 8.0008374 |
| TH                       | 0         | 0.6031871  | 6.9976859 |
| L M                      | 0         | 0          | 0         |
| L H                      | 0         | 0          | 0         |
| L                        | 0         | 0          | 0         |
| PDP M                    | 0         | 1          | 1         |
| PDP H                    | 0         | 1          | 1.03      |
| PDP                      | 0         | 1          | 1.01      |

**Procedimiento quirúrgico**

|      |                                                                                                               |
|------|---------------------------------------------------------------------------------------------------------------|
| 1164 | Otra queratoplastia penetrante                                                                                |
| 1200 | Extracción de cuerpo extraño intraocular del segmento anterior del ojo, no especificada de otra manera        |
| 1259 | Otra facilitación de la circulación intraocular                                                               |
| 1264 | Trabeculectomía desde el exterior                                                                             |
| 1292 | Inyección en cámara anterior del ojo                                                                          |
| 1319 | Otra extracción intracapsular de cristalino                                                                   |
| 133X | Extracción extracapsular de cristalino mediante técnica simple sencilla de aspiración [e irrigación]          |
| 1341 | Facoemulsificación y aspiración de catarata                                                                   |
| 1359 | Otra extracción extracapsular de cristalino                                                                   |
| 1365 | Escisión de membrana secundaria [después de catarata]                                                         |
| 1369 | Otra extracción de catarata                                                                                   |
| 1370 | Inserción de pseudocristalino, no especificada de otra manera                                                 |
| 1371 | Inserción de prótesis de cristalino intraocular en el momento de la extracción de la catarata, una sola etapa |
| 1372 | Inserción secundaria de prótesis de cristalino intraocular                                                    |
| 138X | Extracción de cristalino implantado                                                                           |
| 149X | Otras operaciones sobre retina, coroides y cámara posterior del ojo                                           |

**Médico**

| GRD 123 | Trastornos neurológicos del ojo |  |  |
|---------|---------------------------------|--|--|
|---------|---------------------------------|--|--|

| Médico PR: 0.8643819 |           |            |           |
|----------------------|-----------|------------|-----------|
| Edad                 | < 15 años | 15-64 años | > 64 años |
| M                    | 0         | 0          | 0         |
| H                    | 1         | 0          | 0         |
| M+H                  | 1         | 0          | 0         |
| TH M                 | 0         | 0          | 0         |
| TH H                 | 0.0241246 | 0          | 0         |
| TH                   | 0.012223  | 0          | 0         |
| L M                  | 0         | 0          | 0         |
| L H                  | 0         | 0          | 0         |
| L                    | 0         | 0          | 0         |
| PDP M                | 0         | 0          | 0         |
| PDP H                | 3         | 0          | 0         |
| PDP                  | 3         | 0          | 0         |

**Diagnóstico principal**

|      |                 |
|------|-----------------|
| H46X | Neuritis óptica |
| H532 | Diplopía        |

| GRD 124 | Otros trastornos del ojo con ccm |  |  |
|---------|----------------------------------|--|--|
|---------|----------------------------------|--|--|

| Médico PR: 1.1121052 |           |            |           |
|----------------------|-----------|------------|-----------|
| Edad                 | < 15 años | 15-64 años | > 64 años |
| M                    | 0         | 0          | 0         |
| H                    | 1         | 2          | 0         |
| M+H                  | 1         | 2          | 0         |
| TH M                 | 0         | 0          | 0         |
| TH H                 | 0.0241246 | 0.0146579  | 0         |
| TH                   | 0.012223  | 0.0072238  | 0         |
| L M                  | 0         | 0          | 0         |
| L H                  | 0         | 0          | 0         |
| L                    | 0         | 0          | 0         |
| PDP M                | 0         | 0          | 0         |
| PDP H                | 10        | 13         | 0         |
| PDP                  | 10        | 13         | 0         |

**Diagnóstico principal**

|      |                                                     |
|------|-----------------------------------------------------|
| H062 | Exoftalmia hipertiroidea                            |
| Q100 | Blefaroptosis congénita                             |
| S001 | Contusión de los párpados y de la región periocular |

| GRD 125 | Otros trastornos del ojo sin ccm |  |  |
|---------|----------------------------------|--|--|
|---------|----------------------------------|--|--|

Médico PR: 0.5509270

| Edad  | < 15 años | 15-64 años | > 64 años |
|-------|-----------|------------|-----------|
| M     | 17        | 5          | 2         |
| H     | 20        | 24         | 2         |
| M+H   | 37        | 29         | 4         |
| TH M  | 0.4211924 | 0.035608   | 0.10412   |
| TH H  | 0.4824939 | 0.175895   | 0.1495483 |
| TH    | 0.4522514 | 0.1047451  | 0.1227664 |
| L M   | 0         | 0          | 0         |
| L H   | 0         | 0          | 0         |
| L     | 0         | 0          | 0         |
| PDP M | 6.59      | 1.6        | 1         |
| PDP H | 4.05      | 4.13       | 4         |
| PDP   | 5.22      | 3.69       | 2.5       |

**Diagnóstico principal**

|      |                                                                        |
|------|------------------------------------------------------------------------|
| B302 | Faringoconjuntivitis viral                                             |
| D221 | Nevo melanocítico del párpado, incluida la comisura palpebral          |
| D231 | Tumor benigno de la piel del párpado, incluida la comisura palpebral   |
| E103 | Diabetes mellitus insulino dependiente, con complicaciones oftálmicas  |
| E143 | Diabetes mellitus no especificada, con complicaciones oftálmicas       |
| H000 | Orzuelo y otras inflamaciones profundas del párpado                    |
| H001 | Calacio [chalazión]                                                    |
| H028 | Otros trastornos especificados del párpado                             |
| H050 | Inflamación aguda de la órbita                                         |
| H101 | Conjuntivitis atópica aguda                                            |
| H109 | Conjuntivitis, no especificada                                         |
| H332 | Desprendimiento seroso de la retina                                    |
| H335 | Otros desprendimientos de la retina                                    |
| H351 | Retinopatía de la prematuridad                                         |
| H409 | Glaucoma, no especificado                                              |
| H500 | Estrabismo concomitante convergente                                    |
| H501 | Estrabismo concomitante divergente                                     |
| Q100 | Blefaroptosis congénita                                                |
| Q103 | Otras malformaciones congénitas de los párpados                        |
| Q107 | Malformación congénita de la órbita                                    |
| S001 | Contusión de los párpados y de la región periocular                    |
| S002 | Otros traumatismos superficiales del párpado y de la región periocular |
| S011 | Herida del párpado y de la región periocular                           |
| S023 | Fractura del suelo de la órbita                                        |

|      |                                                                           |
|------|---------------------------------------------------------------------------|
| S055 | Herida penetrante del globo ocular con cuerpo extraño                     |
| S058 | Otros traumatismos del ojo y de la órbita                                 |
| S059 | Traumatismo del ojo y de la órbita, no especificado                       |
| T158 | Cuerpo extraño en otras y en múltiples partes de la parte externa del ojo |

## CDM 03 ENFERMEDADES Y TRASTORNOS DEL OÍDO, NARIZ, BOCA Y GARGANTA

### Quirúrgico

| GRD 130    | Procedimientos mayores de cabeza y cuello sin CC/CCM |            |           |
|------------|------------------------------------------------------|------------|-----------|
| Quirúrgico | PR: 1.6436106                                        |            |           |
| Edad       | < 15 años                                            | 15-64 años | > 64 años |
| M          | 0                                                    | 0          | 0         |
| H          | 0                                                    | 1          | 0         |
| M+H        | 0                                                    | 1          | 0         |
| TH M       | 0                                                    | 0          | 0         |
| TH H       | 0                                                    | 0.0073289  | 0         |
| TH         | 0                                                    | 0.0036119  | 0         |
| LM         | 0                                                    | 0          | 0         |
| LH         | 0                                                    | 0          | 0         |
| L          | 0                                                    | 0          | 0         |
| PDP M      | 0                                                    | 0          | 0         |
| PDP H      | 0                                                    | 3          | 0         |
| PDP        | 0                                                    | 3          | 0         |

**Procedimiento quirúrgico**

|      |                         |
|------|-------------------------|
| 7631 | Mandibulectomía parcial |
|------|-------------------------|

| GRD 131    | Procedimientos craneal o facial con CC/CCM |            |           |
|------------|--------------------------------------------|------------|-----------|
| Quirúrgico | PR: 2.8484295                              |            |           |
| Edad       | < 15 años                                  | 15-64 años | > 64 años |
| M          | 0                                          | 1          | 0         |
| H          | 0                                          | 12         | 0         |
| M+H        | 0                                          | 13         | 0         |
| TH M       | 0                                          | 0.0071216  | 0         |
| TH H       | 0                                          | 0.0879475  | 0         |
| TH         | 0                                          | 0.0469547  | 0         |
| LM         | 0                                          | 0          | 0         |
| LH         | 0                                          | 0          | 0         |
| L          | 0                                          | 0          | 0         |
| PDP M      | 0                                          | 15         | 0         |
| PDP H      | 0                                          | 13.33      | 0         |
| PDP        | 0                                          | 13.46      | 0         |

**Procedimiento quirúrgico**

|      |                                                  |
|------|--------------------------------------------------|
| 7672 | Reducción abierta de fractura malar y cigomática |
| 7674 | Reducción abierta de fractura maxilar            |
| 7676 | Reducción abierta de fractura mandibular         |
| 7679 | Otra reducción abierta de fractura facial        |

| GRD 132    | Procedimientos craneal o facial sin CC/CCM |            |           |
|------------|--------------------------------------------|------------|-----------|
| Quirúrgico | PR: 1.4535891                              |            |           |
| Edad       | < 15 años                                  | 15-64 años | > 64 años |
| M          | 0                                          | 14         | 2         |
| H          | 1                                          | 133        | 3         |
| M+H        | 1                                          | 147        | 5         |
| TH M       | 0                                          | 0.0997025  | 0.10412   |
| TH H       | 0.0241246                                  | 0.9747517  | 0.2243225 |
| TH         | 0.012223                                   | 0.5309491  | 0.153458  |
| LM         | 0                                          | 0          | 0         |
| LH         | 0                                          | 0          | 0         |
| L          | 0                                          | 0          | 0         |
| PDP M      | 0                                          | 9.5        | 14.5      |
| PDP H      | 1                                          | 11.07      | 11        |
| PDP        | 1                                          | 10.92      | 12.4      |

**Procedimiento quirúrgico**

|      |                                                               |
|------|---------------------------------------------------------------|
| 2172 | Reducción abierta de fractura nasal                           |
| 7643 | Otra reconstrucción de mandíbula                              |
| 7646 | Otra reconstrucción de otro hueso facial                      |
| 7665 | Osteoplastia [osteotomía] segmentaria de maxilar              |
| 7670 | Reducción de fractura facial, no especificada de otra manera  |
| 7672 | Reducción abierta de fractura malar y cigomática              |
| 7674 | Reducción abierta de fractura maxilar                         |
| 7676 | Reducción abierta de fractura mandibular                      |
| 7677 | Reducción abierta de fractura alveolar                        |
| 7697 | Extracción de dispositivo de fijación interna de hueso facial |

**GRD 133** Otros procedimientos en quirófano de oído, nariz, boca y garganta con CC/CCM

**Quirúrgico** PR: 0.7157223

| Edad  | < 15 años | 15-64 años | > 64 años |
|-------|-----------|------------|-----------|
| M     | 1         | 0          | 0         |
| H     | 0         | 3          | 0         |
| M+H   | 1         | 3          | 0         |
| TH M  | 0.024776  | 0          | 0         |
| TH H  | 0         | 0.0219868  | 0         |
| TH    | 0.012223  | 0.0108357  | 0         |
| L M   | 0         | 0          | 0         |
| L H   | 0         | 0          | 0         |
| L     | 0         | 0          | 0         |
| PDP M | 1         | 0          | 0         |
| PDP H | 0         | 9.67       | 0         |
| PDP   | 1         | 9.67       | 0         |

**Procedimiento quirúrgico**

|      |                                                                              |
|------|------------------------------------------------------------------------------|
| 283X | Amigdalectomía con adenoidectomía                                            |
| 2939 | Otra escisión o resección de lesión o tejido de la faringe                   |
| 7939 | Reducción abierta de fractura con fijación interna, otros huesos específicos |
| 8622 | Desbridamiento escisional de herida, infección o quemadura                   |

**GRD 134** Otros procedimientos en quirófano de oído, nariz, boca y garganta sin CC/CCM

**Quirúrgico** PR: 0.5328886

| Edad  | < 15 años | 15-64 años | > 64 años |
|-------|-----------|------------|-----------|
| M     | 177       | 139        | 2         |
| H     | 219       | 165        | 3         |
| M+H   | 396       | 304        | 5         |
| TH M  | 4.3853563 | 0.9899036  | 0.10412   |
| TH H  | 5.2833083 | 1.2092784  | 0.2243225 |
| TH    | 4.8403125 | 1.0980172  | 0.153458  |
| L M   | 0         | 0          | 0         |
| L H   | 0         | 0          | 0         |
| L     | 0         | 0          | 0         |
| PDP M | 1.63      | 1.87       | 3.5       |
| PDP H | 1.66      | 2.36       | 1.67      |
| PDP   | 1.64      | 2.14       | 2.4       |

**Procedimiento quirúrgico**

|      |                                                        |
|------|--------------------------------------------------------|
| 1821 | Escisión de fístula preauricular                       |
| 1839 | Otra escisión del oído externo                         |
| 185X | Corrección quirúrgica de pabellón auricular prominente |
| 1871 | Reconstrucción del pabellón del oído                   |

|      |                                                                                     |
|------|-------------------------------------------------------------------------------------|
| 1879 | Otra reparación plástica de oído externo                                            |
| 189X | Otras operaciones sobre el oído externo                                             |
| 1952 | Timpanoplastia tipo II                                                              |
| 2001 | Miringotomía con inserción de tubo                                                  |
| 215X | Resección submucosa del tabique nasal [septoplastias]                               |
| 2161 | Turbinectomía por diatermia o criocirugía                                           |
| 2169 | Otra turbinectomía                                                                  |
| 2182 | Cierre de fístula nasal                                                             |
| 2183 | Reconstrucción nasal total                                                          |
| 2184 | Revisión de rinoplastia [rinoplastia secundaria]                                    |
| 2185 | Rinoplastia de aumento                                                              |
| 2186 | Rinoplastia limitada                                                                |
| 2187 | Otra rinoplastia                                                                    |
| 2188 | Otra septoplastia                                                                   |
| 2189 | Otras operaciones de reparación y operaciones plásticas sobre la nariz              |
| 2199 | Otra operación sobre la nariz                                                       |
| 2754 | Reparación de labio fisurado                                                        |
| 2762 | Corrección de paladar fisurado [estafilorrafia]                                     |
| 2769 | Otra reparación plástica de paladar                                                 |
| 280X | Incisión y drenaje de amígdala y estructuras periamigdalinas                        |
| 282X | Amigdalectomía sin adenoidectomía                                                   |
| 283X | Amigdalectomía con adenoidectomía                                                   |
| 2899 | Otra operación sobre amígdala y adenoides                                           |
| 292X | Escisión de quiste o vestigio de hendidura branquial                                |
| 2939 | Otra escisión o resección de lesión o tejido de la faringe                          |
| 313X | Otra incisión de laringe o tráquea                                                  |
| 7939 | Reducción abierta de fractura con fijación interna, otros huesos específicos        |
| 7969 | Desbridamiento de sitio de fractura abierta, otros huesos específicos               |
| 8339 | Escisión de lesión de otro tejido blando                                            |
| 8609 | Otra incisión de piel y tejido subcutáneo                                           |
| 8622 | Desbridamiento escisional de herida, infección o quemadura                          |
| 863X | Otra extirpación local o destrucción de lesión o tejido de piel y tejido subcutáneo |
| 864X | Extirpación radical de lesión cutánea                                               |
| 8663 | Injerto cutáneo de grosor total a otros sitios                                      |
| 8669 | Otro injerto cutáneo a otros sitios                                                 |
| 8670 | Injerto de pedículo o colgajo, no especificado de otra manera                       |
| 8674 | Fijación de injerto de pedículo o colgajo a otros sitios                            |
| 8684 | Relajación de cicatriz o de contractura reticulada de piel                          |
| 8689 | Otra reparación y reconstrucción de piel y tejido subcutáneo                        |
| 8693 | Inserción de expansor de tejidos                                                    |

**GRD 136** Procedimientos de senos paranasales y mastoides sin cc/ccm

**Quirúrgico** PR: 1.2837194

| Edad  | < 15 años | 15-64 años | > 64 años |
|-------|-----------|------------|-----------|
| M     | 3         | 1          | 0         |
| H     | 1         | 1          | 0         |
| M+H   | 4         | 2          | 0         |
| TH M  | 0.074328  | 0.0071216  | 0         |
| TH H  | 0.0241246 | 0.0073289  | 0         |
| TH    | 0.048892  | 0.0072238  | 0         |
| L M   | 0         | 0          | 0         |
| L H   | 0         | 0          | 0         |
| L     | 0         | 0          | 0         |
| PDP M | 2         | 1          | 0         |
| PDP H | 1         | 1          | 0         |
| PDP   | 1.75      | 1          | 0         |

**Procedimiento quirúrgico**

|      |                                                      |
|------|------------------------------------------------------|
| 2262 | Escisión de lesión de seno maxilar con otro abordaje |
| 2279 | Otra reparación de seno maxilar                      |

**GRD 137** Procedimientos de boca con cc/ccm

**Quirúrgico** PR: 0.7671326

| Edad  | < 15 años | 15-64 años | > 64 años |
|-------|-----------|------------|-----------|
| M     | 0         | 0          | 1         |
| H     | 0         | 0          | 0         |
| M+H   | 0         | 0          | 1         |
| TH M  | 0         | 0          | 0.05206   |
| TH H  | 0         | 0          | 0         |
| TH    | 0         | 0          | 0.0306916 |
| L M   | 0         | 0          | 0         |
| L H   | 0         | 0          | 0         |
| L     | 0         | 0          | 0         |
| PDP M | 0         | 0          | 11        |
| PDP H | 0         | 0          | 0         |
| PDP   | 0         | 0          | 11        |

**Procedimiento quirúrgico**

|      |                                    |
|------|------------------------------------|
| 270X | Drenaje de cara y suelo de la boca |
|------|------------------------------------|

**GRD 138** Procedimientos de boca sin cc/ccm

**Quirúrgico** PR: 0.6000248

| Edad  | < 15 años | 15-64 años | > 64 años |
|-------|-----------|------------|-----------|
| M     | 28        | 13         | 0         |
| H     | 44        | 21         | 2         |
| M+H   | 72        | 34         | 2         |
| TH M  | 0.6937286 | 0.0925809  | 0         |
| TH H  | 1.0614866 | 0.1539081  | 0.1495483 |
| TH    | 0.8800568 | 0.1228046  | 0.0613832 |
| L M   | 0         | 0          | 0         |
| L H   | 0         | 0          | 0         |
| L     | 0         | 0          | 0         |
| PDP M | 1.61      | 3.85       | 0         |
| PDP H | 1.52      | 6.1        | 26.5      |
| PDP   | 1.56      | 5.24       | 26.5      |

**Procedimiento quirúrgico**

|      |                                                                   |
|------|-------------------------------------------------------------------|
| 244X | Escisión de lesión maxilar de origen dentario                     |
| 2502 | Biopsia abierta de la lengua                                      |
| 251X | Escisión, destrucción o lisis de lesión o tejido de la lengua     |
| 252X | Glosectomía parcial                                               |
| 2559 | Otras operaciones de reparación y plástica sobre la lengua        |
| 2592 | Frenectomía lingual                                               |
| 2599 | Otra operación sobre la lengua                                    |
| 270X | Drenaje de cara y suelo de la boca                                |
| 2721 | Biopsia del paladar óseo                                          |
| 2731 | Escisión local o resección de lesión o de tejido del paladar óseo |
| 2753 | Cierre de fístula de boca                                         |
| 2756 | Otro injerto de piel aplicado a labio y cavidad bucal             |
| 2757 | Unión de pedículo o injerto de colgajo al labio y cavidad bucal   |
| 2759 | Otra reparación plástica de la boca                               |
| 2779 | Otras operaciones sobre úvula                                     |

| GRD 139                         | Procedimientos de glándulas salivales            |            |           |
|---------------------------------|--------------------------------------------------|------------|-----------|
| <b>Quirúrgico</b>               | <b>PR: 1.0646674</b>                             |            |           |
| Edad                            | < 15 años                                        | 15-64 años | > 64 años |
| M                               | 0                                                | 2          | 0         |
| H                               | 2                                                | 0          | 0         |
| M+H                             | 2                                                | 2          | 0         |
| TH M                            | 0                                                | 0.0142432  | 0         |
| TH H                            | 0.0482493                                        | 0          | 0         |
| TH                              | 0.024446                                         | 0.0072238  | 0         |
| L M                             | 0                                                | 0          | 0         |
| L H                             | 0                                                | 0          | 0         |
| L                               | 0                                                | 0          | 0         |
| PDP M                           | 0                                                | 3.5        | 0         |
| PDP H                           | 31                                               | 0          | 0         |
| PDP                             | 31                                               | 3.5        | 0         |
| <b>Procedimiento quirúrgico</b> |                                                  |            |           |
| 2621                            | Marsupialización de quiste de glándula salival   |            |           |
| 2629                            | Otra escisión de lesión de glándula salival      |            |           |
| 2630                            | Sialoadenectomía, no especificada de otra manera |            |           |

## Médico

| GRD 148                      | Neoplasia maligna de oído, nariz, boca y garganta sin CC/CCM                                  |            |           |
|------------------------------|-----------------------------------------------------------------------------------------------|------------|-----------|
| <b>Médico</b>                | <b>PR: 0.7745187</b>                                                                          |            |           |
| Edad                         | < 15 años                                                                                     | 15-64 años | > 64 años |
| M                            | 0                                                                                             | 2          | 0         |
| H                            | 1                                                                                             | 1          | 0         |
| M+H                          | 1                                                                                             | 3          | 0         |
| TH M                         | 0                                                                                             | 0.0142432  | 0         |
| TH H                         | 0.0241246                                                                                     | 0.0073289  | 0         |
| TH                           | 0.012223                                                                                      | 0.0108357  | 0         |
| L M                          | 0                                                                                             | 0          | 0         |
| L H                          | 0                                                                                             | 0          | 0         |
| L                            | 0                                                                                             | 0          | 0         |
| PDP M                        | 0                                                                                             | 1          | 0         |
| PDP H                        | 1                                                                                             | 1          | 0         |
| PDP                          | 1                                                                                             | 1          | 0         |
| <b>Diagnóstico principal</b> |                                                                                               |            |           |
| D370                         | Tumor de comportamiento incierto o desconocido del labio, de la cavidad bucal y de la faringe |            |           |

| GRD 149                      | Desequilibrio                                       |            |           |
|------------------------------|-----------------------------------------------------|------------|-----------|
| <b>Médico</b>                | <b>PR: 0.6460856</b>                                |            |           |
| Edad                         | < 15 años                                           | 15-64 años | > 64 años |
| M                            | 2                                                   | 0          | 0         |
| H                            | 2                                                   | 1          | 0         |
| M+H                          | 4                                                   | 1          | 0         |
| TH M                         | 0.049552                                            | 0          | 0         |
| TH H                         | 0.0482493                                           | 0.0073289  | 0         |
| TH                           | 0.048892                                            | 0.0036119  | 0         |
| L M                          | 0                                                   | 0          | 0         |
| L H                          | 0                                                   | 0          | 0         |
| L                            | 0                                                   | 0          | 0         |
| PDP M                        | 2.5                                                 | 0          | 0         |
| PDP H                        | 1.5                                                 | 4          | 0         |
| PDP                          | 2                                                   | 4          | 0         |
| <b>Diagnóstico principal</b> |                                                     |            |           |
| H811                         | Vértigo paroxístico benigno                         |            |           |
| H813                         | Otros vértigos periféricos                          |            |           |
| H819                         | Trastorno de la función vestibular, no especificado |            |           |
| R42X                         | Mareo y desvanecimiento                             |            |           |



| GRD 151                      | Epistaxis sin ccm    |            |           |
|------------------------------|----------------------|------------|-----------|
| <b>Médico</b>                | <b>PR: 0.5470001</b> |            |           |
| Edad                         | < 15 años            | 15-64 años | > 64 años |
| M                            | 0                    | 0          | 0         |
| H                            | 1                    | 1          | 0         |
| M+H                          | 1                    | 1          | 0         |
| TH M                         | 0                    | 0          | 0         |
| TH H                         | 0.0241246            | 0.0073289  | 0         |
| TH                           | 0.012223             | 0.0036119  | 0         |
| L M                          | 0                    | 0          | 0         |
| L H                          | 0                    | 0          | 0         |
| L                            | 0                    | 0          | 0         |
| PDP M                        | 0                    | 0          | 0         |
| PDP H                        | 1                    | 9          | 0         |
| PDP                          | 1                    | 9          | 0         |
| <b>Diagnóstico principal</b> |                      |            |           |
| R040                         | Epistaxis            |            |           |

| GRD 152                      | Infección de vía respiratoria superior y otitis media con ccm                     |            |           |
|------------------------------|-----------------------------------------------------------------------------------|------------|-----------|
| <b>Médico</b>                | <b>PR: 0.9253866</b>                                                              |            |           |
| Edad                         | < 15 años                                                                         | 15-64 años | > 64 años |
| M                            | 4                                                                                 | 1          | 0         |
| H                            | 10                                                                                | 5          | 0         |
| M+H                          | 14                                                                                | 6          | 0         |
| TH M                         | 0.099104                                                                          | 0.0071216  | 0         |
| TH H                         | 0.2412469                                                                         | 0.0366448  | 0         |
| TH                           | 0.1711222                                                                         | 0.0216714  | 0         |
| L M                          | 0                                                                                 | 0          | 0         |
| L H                          | 10                                                                                | 40         | 0         |
| L                            | 7.14                                                                              | 33.33      | 0         |
| PDP M                        | 4.25                                                                              | 5          | 0         |
| PDP H                        | 5.1                                                                               | 10.4       | 0         |
| PDP                          | 4.86                                                                              | 9.5        | 0         |
| <b>Diagnóstico principal</b> |                                                                                   |            |           |
| J00X                         | Rinofaringitis aguda [resfriado común]                                            |            |           |
| J014                         | Pansinusitis aguda                                                                |            |           |
| J029                         | Faringitis aguda, no especificada                                                 |            |           |
| J042                         | Laringotraqueítis aguda                                                           |            |           |
| J051                         | Epiglotitis aguda                                                                 |            |           |
| J068                         | Otras infecciones agudas de sitios múltiples de las vías respiratorias superiores |            |           |
| J111                         | Influenza con otras manifestaciones respiratorias, virus no identificado          |            |           |
| J321                         | Sinusitis frontal crónica                                                         |            |           |

|                |                                                                      |  |  |
|----------------|----------------------------------------------------------------------|--|--|
| <b>GRD 153</b> | <b>Infección de vía respiratoria superior y otitis media sin ccm</b> |  |  |
|----------------|----------------------------------------------------------------------|--|--|

**Médico** PR: 0.5455432

| Edad  | < 15 años | 15-64 años | > 64 años |
|-------|-----------|------------|-----------|
| M     | 194       | 8          | 0         |
| H     | 249       | 11         | 2         |
| M+H   | 443       | 19         | 2         |
| TH M  | 4.8065487 | 0.0569728  | 0         |
| TH H  | 6.0070492 | 0.0806185  | 0.1495483 |
| TH    | 5.414794  | 0.0686261  | 0.0613832 |
| L M   | 0         | 0          | 0         |
| L H   | 0         | 9.09       | 0         |
| L     | 0         | 5.26       | 0         |
| PDP M | 3.47      | 3.63       | 0         |
| PDP H | 3.53      | 3.27       | 8.5       |
| PDP   | 3.51      | 3.42       | 8.5       |

**Diagnóstico principal**

|      |                                                                                   |
|------|-----------------------------------------------------------------------------------|
| H610 | Pericondritis del oído externo                                                    |
| H650 | Otitis media aguda serosa                                                         |
| H660 | Otitis media supurativa aguda                                                     |
| H664 | Otitis media supurativa, sin otra especificación                                  |
| H669 | Otitis media, no especificada                                                     |
| J00X | Rinofaringitis aguda [resfriado común]                                            |
| J010 | Sinusitis maxilar aguda                                                           |
| J019 | Sinusitis aguda, no especificada                                                  |
| J020 | Faringitis estreptocócica                                                         |
| J028 | Faringitis aguda debida a otros microorganismos especificados                     |
| J029 | Faringitis aguda, no especificada                                                 |
| J038 | Amigdalitis aguda debida a otros microorganismos especificados                    |
| J039 | Amigdalitis aguda, no especificada                                                |
| J040 | Laringitis aguda                                                                  |
| J042 | Laringotraqueítis aguda                                                           |
| J051 | Epiglotitis aguda                                                                 |
| J060 | Laringofaringitis aguda                                                           |
| J068 | Otras infecciones agudas de sitios múltiples de las vías respiratorias superiores |
| J069 | Infección aguda de las vías respiratorias superiores, no especificada             |
| J111 | Influenza con otras manifestaciones respiratorias, virus no identificado          |
| J304 | Rinitis alérgica, no especificada                                                 |
| J311 | Rinofaringitis crónica                                                            |
| J312 | Faringitis crónica                                                                |
| J320 | Sinusitis maxilar crónica                                                         |
| J329 | Sinusitis crónica, no especificada                                                |

|      |                                                                       |
|------|-----------------------------------------------------------------------|
| J350 | Amigdalitis crónica                                                   |
| J36X | Absceso periamigdalino                                                |
| J370 | Laringitis crónica                                                    |
| J398 | Otras enfermedades especificadas de las vías respiratorias superiores |

| GRD 154 |           | Otros diagnósticos de oído, nariz, boca y garganta con ccm |           |  |
|---------|-----------|------------------------------------------------------------|-----------|--|
| Médico  |           | PR: 0.8724741                                              |           |  |
| Edad    | < 15 años | 15-64 años                                                 | > 64 años |  |
| M       | 0         | 1                                                          | 0         |  |
| H       | 1         | 0                                                          | 0         |  |
| M+H     | 1         | 1                                                          | 0         |  |
| TH M    | 0         | 0.0071216                                                  | 0         |  |
| TH H    | 0.0241246 | 0                                                          | 0         |  |
| TH      | 0.012223  | 0.0036119                                                  | 0         |  |
| L M     | 0         | 0                                                          | 0         |  |
| L H     | 0         | 0                                                          | 0         |  |
| L       | 0         | 0                                                          | 0         |  |
| PDP M   | 0         | 10                                                         | 0         |  |
| PDP H   | 67        | 0                                                          | 0         |  |
| PDP     | 67        | 10                                                         | 0         |  |

**Diagnóstico principal**

|      |                                                  |
|------|--------------------------------------------------|
| J380 | Parálisis de las cuerdas vocales y de la laringe |
| Q322 | Broncomalacia congénita                          |

| GRD 155 |           | Otros diagnósticos de oído, nariz, boca y garganta con cc |           |  |
|---------|-----------|-----------------------------------------------------------|-----------|--|
| Médico  |           | PR: 0.4653223                                             |           |  |
| Edad    | < 15 años | 15-64 años                                                | > 64 años |  |
| M       | 0         | 2                                                         | 0         |  |
| H       | 1         | 2                                                         | 0         |  |
| M+H     | 1         | 4                                                         | 0         |  |
| TH M    | 0         | 0.0142432                                                 | 0         |  |
| TH H    | 0.0241246 | 0.0146579                                                 | 0         |  |
| TH      | 0.012223  | 0.0144476                                                 | 0         |  |
| L M     | 0         | 0                                                         | 0         |  |
| L H     | 0         | 0                                                         | 0         |  |
| L       | 0         | 0                                                         | 0         |  |
| PDP M   | 0         | 2                                                         | 0         |  |
| PDP H   | 1         | 12                                                        | 0         |  |
| PDP     | 1         | 7                                                         | 0         |  |

**Diagnóstico principal**

|      |                                    |
|------|------------------------------------|
| J351 | Hipertrofia de las amígdalas       |
| S013 | Herida del oído                    |
| S022 | Fractura de los huesos de la nariz |

**GRD 156** Otros diagnósticos de oído, nariz, boca y garganta sin cc/ccm

Médico PR: 0.2950148

| Edad  | < 15 años | 15-64 años | > 64 años |
|-------|-----------|------------|-----------|
| M     | 38        | 40         | 3         |
| H     | 41        | 179        | 6         |
| M+H   | 79        | 219        | 9         |
| TH M  | 0.9414889 | 0.2848643  | 0.15618   |
| TH H  | 0.9891125 | 1.3118839  | 0.448645  |
| TH    | 0.9656179 | 0.7910058  | 0.2762244 |
| L M   | 0         | 0          | 0         |
| L H   | 0         | 0          | 0         |
| L     | 0         | 0          | 0         |
| PDP M | 3.76      | 1.33       | 1         |
| PDP H | 3.46      | 1.03       | 4.67      |
| PDP   | 3.61      | 1.08       | 3.44      |

**Diagnóstico principal**

- G473 Apnea del sueño
- H600 Absceso del oído externo
- H608 Otras otitis externas
- H611 Afecciones no infecciosas del pabellón auditivo
- H618 Otros trastornos especificados del oído externo
- H728 Otras perforaciones de la membrana timpánica
- H905 Hipoacusia neurosensorial, sin otra especificación
- H919 Hipoacusia, no especificada
- J330 Pólipo de la cavidad nasal
- J340 Absceso, furúnculo y carbunco de la nariz
- J341 Quiste y mucocele de la nariz y del seno paranasal
- J342 Desviación del tabique nasal
- J348 Otros trastornos especificados de la nariz y de los senos paranasales
- J351 Hipertrofia de las amígdalas
- J353 Hipertrofia de las amígdalas con hipertrofia de las adenoides
- J358 Otras enfermedades crónicas de las amígdalas y de las adenoides
- J359 Enfermedad crónica de las amígdalas y de las adenoides, no especificada
- J380 Parálisis de las cuerdas vocales y de la laringe
- J381 Pólipo de las cuerdas vocales y de la laringe
- J384 Edema de laringe
- J386 Estenosis laríngea
- K111 Hipertrofia de glándula salival
- K112 Sialadenitis
- K113 Absceso de glándula salival
- K116 Mucocele de glándula salival
- M950 Deformidad adquirida de la nariz

- Q170 Oreja supernumeraria
- Q171 Macrotia
- Q172 Microtia
- Q180 Seno, fístula o quiste de la hendidura branquial
- Q181 Seno y quiste preauricular
- Q182 Otras malformaciones de las hendiduras branquiales
- Q188 Otras malformaciones congénitas especificadas de cara y cuello
- Q311 Estenosis subglótica congénita
- Q315 Laringomalacia congénita
- R041 Hemorragia de la garganta
- S012 Herida de la nariz
- S013 Herida del oído
- S022 Fractura de los huesos de la nariz
- S081 Amputación traumática de la oreja
- S112 Herida que compromete la faringe y el esófago cervical
- T16X Cuerpo extraño del oído
- T171 Cuerpo extraño en el orificio nasal
- T172 Cuerpo extraño en la faringe
- T173 Cuerpo extraño en la laringe

**GRD 157**      **Enfermedades oral y dental con ccm**

**Médico**      **PR: 1.4337383**

| Edad  | < 15 años | 15-64 años | > 64 años |
|-------|-----------|------------|-----------|
| M     | 0         | 2          | 0         |
| H     | 2         | 2          | 0         |
| M+H   | 2         | 4          | 0         |
| TH M  | 0         | 0.0142432  | 0         |
| TH H  | 0.0482493 | 0.0146579  | 0         |
| TH    | 0.024446  | 0.0144476  | 0         |
| L M   | 0         | 0          | 0         |
| L H   | 0         | 50         | 0         |
| L     | 0         | 25         | 0         |
| PDP M | 0         | 4          | 0         |
| PDP H | 4.5       | 35.5       | 0         |
| PDP   | 4.5       | 19.75      | 0         |

**Diagnóstico principal**

|      |                                                                         |
|------|-------------------------------------------------------------------------|
| B370 | Estomatitis candidiásica                                                |
| K047 | Absceso periapical sin fístula                                          |
| K122 | Celulitis y absceso de boca                                             |
| Q378 | Fisura del paladar con labio leporino bilateral sin otra especificación |
| S024 | Fractura del malar y del hueso maxilar superior                         |
| S026 | Fractura del maxilar inferior                                           |

**GRD 158**      **Enfermedades oral y dental con cc**

**Médico**      **PR: 0.6634300**

| Edad  | < 15 años | 15-64 años | > 64 años |
|-------|-----------|------------|-----------|
| M     | 4         | 1          | 0         |
| H     | 3         | 1          | 0         |
| M+H   | 7         | 2          | 0         |
| TH M  | 0.099104  | 0.0071216  | 0         |
| TH H  | 0.072374  | 0.0073289  | 0         |
| TH    | 0.0855611 | 0.0072238  | 0         |
| L M   | 0         | 0          | 0         |
| L H   | 0         | 0          | 0         |
| L     | 0         | 0          | 0         |
| PDP M | 6         | 7          | 0         |
| PDP H | 8         | 20         | 0         |
| PDP   | 6.86      | 13.5       | 0         |

**Diagnóstico principal**

|      |                                                  |
|------|--------------------------------------------------|
| B002 | Gingivostomatitis y faringoamigdalitis herpética |
| B370 | Estomatitis candidiásica                         |
| K021 | Caries de la dentina                             |
| K047 | Absceso periapical sin fístula                   |
| K102 | Afecciones inflamatorias de los maxilares        |
| K122 | Celulitis y absceso de boca                      |
| S024 | Fractura del malar y del hueso maxilar superior  |
| S026 | Fractura del maxilar inferior                    |

**GRD 159**      **Enfermedades oral y dental sin cc/ccm**

**Médico**      **PR: 0.4514384**

| Edad  | < 15 años | 15-64 años | > 64 años |
|-------|-----------|------------|-----------|
| M     | 58        | 30         | 3         |
| H     | 73        | 110        | 3         |
| M+H   | 131       | 140        | 6         |
| TH M  | 1.4370094 | 0.2136482  | 0.15618   |
| TH H  | 1.7611027 | 0.8061856  | 0.2243225 |
| TH    | 1.6012145 | 0.5056658  | 0.1841496 |
| L M   | 0         | 0          | 0         |
| L H   | 0         | 0          | 0         |
| L     | 0         | 0          | 0         |
| PDP M | 4.97      | 5.73       | 4.67      |
| PDP H | 4.62      | 5.52       | 2         |
| PDP   | 4.77      | 5.56       | 3.33      |

**Diagnóstico principal**

- B002      Gingivostomatitis y faringoamigdalitis herpética
- B370      Estomatitis candidiásica
- D103      Tumor benigno de otras partes y de las no especificadas de la boca
- K001      Dientes supernumerarios
- K006      Alteraciones en la erupción dentaria
- K009      Trastorno del desarrollo de los dientes, no especificado
- K010      Dientes incluidos
- K028      Otras caries dentales
- K029      Caries dental, no especificada
- K039      Enfermedad no especificada de los tejidos dentales duros
- K046      Absceso periapical con fístula
- K047      Absceso periapical sin fístula
- K051      Gingivitis crónica
- K052      Periodontitis aguda
- K092      Otros quistes de los maxilares
- K102      Afecciones inflamatorias de los maxilares
- K103      Alveolitis del maxilar
- K120      Estomatitis aftosa recurrente
- K122      Celulitis y absceso de boca
- K123      Mucositis oral (ulcerativa)
- Q351      Fisura del paladar duro
- Q355      Fisura del paladar duro y del paladar blando
- Q359      Fisura del paladar, sin otra especificación
- Q360      Labio leporino, bilateral
- Q369      Labio leporino, unilateral
- Q374      Fisura del paladar duro y del paladar blando con labio leporino bilateral

- Q378      Fisura del paladar con labio leporino bilateral sin otra especificación
- Q379      Fisura del paladar con labio leporino unilateral sin otra especificación
- Q381      Anquiloglosia
- S015      Herida del labio y de la cavidad bucal
- S024      Fractura del malar y del hueso maxilar superior
- S026      Fractura del maxilar inferior
- S030      Luxación del maxilar
- T180      Cuerpo extraño en la boca

## CDM 04 ENFERMEDADES Y TRASTORNOS DEL SISTEMA RESPIRATORIO

### Quirúrgico

| GRD 163                         | Procedimientos mayores de tórax con ccm |            |           |
|---------------------------------|-----------------------------------------|------------|-----------|
| <b>Quirúrgico</b>               | PR: 7.8175802                           |            |           |
|                                 | PR sin TI: 4.5937334                    |            |           |
| Edad                            | < 15 años                               | 15-64 años | > 64 años |
| M                               | 0                                       | 0          | 0         |
| H                               | 1                                       | 0          | 0         |
| M+H                             | 1                                       | 0          | 0         |
| TH M                            | 0                                       | 0          | 0         |
| TH H                            | 0.0241246                               | 0          | 0         |
| TH                              | 0.012223                                | 0          | 0         |
| LM                              | 0                                       | 0          | 0         |
| LH                              | 0                                       | 0          | 0         |
| L                               | 0                                       | 0          | 0         |
| PDP M                           | 0                                       | 0          | 0         |
| PDP H                           | 10                                      | 0          | 0         |
| PDP                             | 10                                      | 0          | 0         |
| <b>Procedimiento quirúrgico</b> |                                         |            |           |
| 3451                            | Decortización de pulmón                 |            |           |

| GRD 164                         | Procedimientos mayores de tórax con cc      |            |           |
|---------------------------------|---------------------------------------------|------------|-----------|
| <b>Quirúrgico</b>               | PR: 7.0273783                               |            |           |
|                                 | PR sin TI: 3.5355131                        |            |           |
| Edad                            | < 15 años                                   | 15-64 años | > 64 años |
| M                               | 0                                           | 0          | 0         |
| H                               | 0                                           | 1          | 0         |
| M+H                             | 0                                           | 1          | 0         |
| TH M                            | 0                                           | 0          | 0         |
| TH H                            | 0                                           | 0.0073289  | 0         |
| TH                              | 0                                           | 0.0036119  | 0         |
| LM                              | 0                                           | 0          | 0         |
| LH                              | 0                                           | 0          | 0         |
| L                               | 0                                           | 0          | 0         |
| PDP M                           | 0                                           | 0          | 0         |
| PDP H                           | 0                                           | 12         | 0         |
| PDP                             | 0                                           | 12         | 0         |
| <b>Procedimiento quirúrgico</b> |                                             |            |           |
| 3332                            | Neumotórax artificial por colapso de pulmón |            |           |

| GRD 165                         | Procedimientos mayores de tórax sin cc/ccm                     |            |           |
|---------------------------------|----------------------------------------------------------------|------------|-----------|
| <b>Quirúrgico</b>               | PR: 3.5046540                                                  |            |           |
| Edad                            | < 15 años                                                      | 15-64 años | > 64 años |
| M                               | 0                                                              | 4          | 0         |
| H                               | 0                                                              | 7          | 0         |
| M+H                             | 0                                                              | 11         | 0         |
| TH M                            | 0                                                              | 0.0284864  | 0         |
| TH H                            | 0                                                              | 0.0513027  | 0         |
| TH                              | 0                                                              | 0.0397309  | 0         |
| LM                              | 0                                                              | 0          | 0         |
| LH                              | 0                                                              | 0          | 0         |
| L                               | 0                                                              | 0          | 0         |
| PDP M                           | 0                                                              | 40.75      | 0         |
| PDP H                           | 0                                                              | 12.71      | 0         |
| PDP                             | 0                                                              | 22.91      | 0         |
| <b>Procedimiento quirúrgico</b> |                                                                |            |           |
| 3209                            | Otra escisión o destrucción local de lesión o tejido bronquial |            |           |
| 331X                            | Incisión de pulmón                                             |            |           |
| 3328                            | Biopsia abierta de pulmón                                      |            |           |
| 3343                            | Cierre de laceración de pulmón                                 |            |           |
| 3402                            | Toracotomía exploratoria                                       |            |           |
| 3451                            | Decortización de pulmón                                        |            |           |
| 3493                            | Reparación de pleura                                           |            |           |

| GRD 166                         |                                                            | Otros procedimientos en quirófano del sistema respiratorio con ccm |           |  |
|---------------------------------|------------------------------------------------------------|--------------------------------------------------------------------|-----------|--|
| <b>Quirúrgico</b>               |                                                            | PR: 6.7829476                                                      |           |  |
|                                 |                                                            | PR sin TI: 3.4230860                                               |           |  |
| Edad                            | < 15 años                                                  | 15-64 años                                                         | > 64 años |  |
| M                               | 0                                                          | 1                                                                  | 2         |  |
| H                               | 0                                                          | 2                                                                  | 0         |  |
| M+H                             | 0                                                          | 3                                                                  | 2         |  |
| TH M                            | 0                                                          | 0.0071216                                                          | 0.10412   |  |
| TH H                            | 0                                                          | 0.0146579                                                          | 0         |  |
| TH                              | 0                                                          | 0.0108357                                                          | 0.0613832 |  |
| L M                             | 0                                                          | 0                                                                  | 50        |  |
| L H                             | 0                                                          | 50                                                                 | 0         |  |
| L                               | 0                                                          | 33.33                                                              | 50        |  |
| PDP M                           | 0                                                          | 14                                                                 | 10        |  |
| PDP H                           | 0                                                          | 37.5                                                               | 0         |  |
| PDP                             | 0                                                          | 29.67                                                              | 10        |  |
| <b>Procedimiento quirúrgico</b> |                                                            |                                                                    |           |  |
| 3421                            | Toracosopia transpleural                                   |                                                                    |           |  |
| 5411                            | Laparotomía exploradora                                    |                                                                    |           |  |
| 8622                            | Desbridamiento escisional de herida, infección o quemadura |                                                                    |           |  |

| GRD 167                         |                                                                            | Otros procedimientos en quirófano del sistema respiratorio con cc |           |  |
|---------------------------------|----------------------------------------------------------------------------|-------------------------------------------------------------------|-----------|--|
| <b>Quirúrgico</b>               |                                                                            | PR: 2.7396468                                                     |           |  |
| Edad                            | < 15 años                                                                  | 15-64 años                                                        | > 64 años |  |
| M                               | 0                                                                          | 0                                                                 | 1         |  |
| H                               | 2                                                                          | 4                                                                 | 0         |  |
| M+H                             | 2                                                                          | 4                                                                 | 1         |  |
| TH M                            | 0                                                                          | 0                                                                 | 0.05206   |  |
| TH H                            | 0.0482493                                                                  | 0.0293158                                                         | 0         |  |
| TH                              | 0.024446                                                                   | 0.0144476                                                         | 0.0306916 |  |
| L M                             | 0                                                                          | 0                                                                 | 100       |  |
| L H                             | 0                                                                          | 0                                                                 | 0         |  |
| L                               | 0                                                                          | 0                                                                 | 100       |  |
| PDP M                           | 0                                                                          | 0                                                                 | 1         |  |
| PDP H                           | 24                                                                         | 3                                                                 | 0         |  |
| PDP                             | 24                                                                         | 3                                                                 | 1         |  |
| <b>Procedimiento quirúrgico</b> |                                                                            |                                                                   |           |  |
| 5411                            | Laparotomía exploradora                                                    |                                                                   |           |  |
| 7731                            | Otra división de hueso, escápula, clavícula y tórax [costillas y esternón] |                                                                   |           |  |
| 8622                            | Desbridamiento escisional de herida, infección o quemadura                 |                                                                   |           |  |

| GRD 168                         |                                                            | Otros procedimientos en quirófano del sistema respiratorio sin cc/ccm |           |  |
|---------------------------------|------------------------------------------------------------|-----------------------------------------------------------------------|-----------|--|
| <b>Quirúrgico</b>               |                                                            | PR: 2.3230917                                                         |           |  |
| Edad                            | < 15 años                                                  | 15-64 años                                                            | > 64 años |  |
| M                               | 1                                                          | 2                                                                     | 3         |  |
| H                               | 0                                                          | 13                                                                    | 0         |  |
| M+H                             | 1                                                          | 15                                                                    | 3         |  |
| TH M                            | 0.024776                                                   | 0.0142432                                                             | 0.15618   |  |
| TH H                            | 0                                                          | 0.0952764                                                             | 0         |  |
| TH                              | 0.012223                                                   | 0.0541785                                                             | 0.0920748 |  |
| L M                             | 0                                                          | 50                                                                    | 0         |  |
| L H                             | 0                                                          | 15.38                                                                 | 0         |  |
| L                               | 0                                                          | 20                                                                    | 0         |  |
| PDP M                           | 45                                                         | 5                                                                     | 4         |  |
| PDP H                           | 0                                                          | 9.69                                                                  | 0         |  |
| PDP                             | 45                                                         | 9.07                                                                  | 4         |  |
| <b>Procedimiento quirúrgico</b> |                                                            |                                                                       |           |  |
| 3327                            | Biopsia cerrada endoscópica de pulmón                      |                                                                       |           |  |
| 3421                            | Toracosopia transpleural                                   |                                                                       |           |  |
| 5411                            | Laparotomía exploradora                                    |                                                                       |           |  |
| 8622                            | Desbridamiento escisional de herida, infección o quemadura |                                                                       |           |  |

## Médico

| GRD 175                      |                                                        | Embolia pulmonar o Cor Pulmonale agudo con ccm |           |  |
|------------------------------|--------------------------------------------------------|------------------------------------------------|-----------|--|
| <b>Médico</b>                |                                                        | PR: 4.7581590                                  |           |  |
|                              |                                                        | PR sin TI: 1.2354911                           |           |  |
| Edad                         | < 15 años                                              | 15-64 años                                     | > 64 años |  |
| M                            | 0                                                      | 1                                              | 0         |  |
| H                            | 0                                                      | 1                                              | 0         |  |
| M+H                          | 0                                                      | 2                                              | 0         |  |
| TH M                         | 0                                                      | 0.0071216                                      | 0         |  |
| TH H                         | 0                                                      | 0.0073289                                      | 0         |  |
| TH                           | 0                                                      | 0.0072238                                      | 0         |  |
| L M                          | 0                                                      | 100                                            | 0         |  |
| L H                          | 0                                                      | 100                                            | 0         |  |
| L                            | 0                                                      | 100                                            | 0         |  |
| PDP M                        | 0                                                      | 1                                              | 0         |  |
| PDP H                        | 0                                                      | 2                                              | 0         |  |
| PDP                          | 0                                                      | 1.5                                            | 0         |  |
| <b>Diagnóstico principal</b> |                                                        |                                                |           |  |
| I269                         | Embolia pulmonar sin mención de corazón pulmonar agudo |                                                |           |  |



**GRD 176**      **Embolia pulmonar o Cor Pulmonale agudo sin ccm**

**Médico**      **PR: 1.1771738**

| Edad  | < 15 años | 15-64 años | > 64 años |
|-------|-----------|------------|-----------|
| M     | 0         | 15         | 4         |
| H     | 0         | 6          | 3         |
| M+H   | 0         | 21         | 7         |
| TH M  | 0         | 0.1068241  | 0.20824   |
| TH H  | 0         | 0.0439737  | 0.2243225 |
| TH    | 0         | 0.0758499  | 0.2148412 |
| L M   | 0         | 46.67      | 75        |
| L H   | 0         | 0          | 66.67     |
| L     | 0         | 33.33      | 71.43     |
| PDP M | 0         | 7.4        | 11        |
| PDP H | 0         | 9          | 9         |
| PDP   | 0         | 7.86       | 10.14     |

**Diagnóstico principal**

|      |                                                        |
|------|--------------------------------------------------------|
| 1260 | Embolia pulmonar con mención de corazón pulmonar agudo |
| 1269 | Embolia pulmonar sin mención de corazón pulmonar agudo |

**GRD 177**      **Infecciones e inflamaciones respiratorias con ccm**

**Médico**      **PR: 1.4556371**

| Edad  | < 15 años | 15-64 años | > 64 años |
|-------|-----------|------------|-----------|
| M     | 1         | 1          | 0         |
| H     | 2         | 9          | 0         |
| M+H   | 3         | 10         | 0         |
| TH M  | 0.024776  | 0.0071216  | 0         |
| TH H  | 0.0482493 | 0.0659606  | 0         |
| TH    | 0.036669  | 0.036119   | 0         |
| L M   | 100       | 0          | 0         |
| L H   | 0         | 44.44      | 0         |
| L     | 33.33     | 40         | 0         |
| PDP M | 22        | 11         | 0         |
| PDP H | 18        | 15.44      | 0         |
| PDP   | 19.33     | 15         | 0         |

**Diagnóstico principal**

|      |                                                                                                                   |
|------|-------------------------------------------------------------------------------------------------------------------|
| A150 | Tuberculosis del pulmón, confirmada por hallazgo microscópico del bacilo tuberculoso en esputo, con o sin cultivo |
| A162 | Tuberculosis de pulmón, sin mención de confirmación bacteriológica o histológica                                  |
| A169 | Tuberculosis respiratoria no especificada, sin mención de confirmación bacteriológica o histológica               |
| J690 | Neumonitis debida a aspiración de alimento o vómito                                                               |

J851      Absceso del pulmón con neumonía

J860      Píotórax con fístula

J869      Píotórax sin fístula

**GRD 178**      **Infecciones e inflamaciones respiratorias con cc**

**Médico**      **PR: 1.4446031**

| Edad  | < 15 años | 15-64 años | > 64 años |
|-------|-----------|------------|-----------|
| M     | 0         | 3          | 0         |
| H     | 0         | 6          | 0         |
| M+H   | 0         | 9          | 0         |
| TH M  | 0         | 0.0213648  | 0         |
| TH H  | 0         | 0.0439737  | 0         |
| TH    | 0         | 0.0325071  | 0         |
| L M   | 0         | 33.33      | 0         |
| L H   | 0         | 0          | 0         |
| L     | 0         | 11.11      | 0         |
| PDP M | 0         | 36.67      | 0         |
| PDP H | 0         | 10.33      | 0         |
| PDP   | 0         | 19.11      | 0         |

**Diagnóstico principal**

|      |                                                                                                     |
|------|-----------------------------------------------------------------------------------------------------|
| A151 | Tuberculosis del pulmón, confirmada únicamente por cultivo                                          |
| A162 | Tuberculosis de pulmón, sin mención de confirmación bacteriológica o histológica                    |
| A169 | Tuberculosis respiratoria no especificada, sin mención de confirmación bacteriológica o histológica |
| J852 | Absceso del pulmón sin neumonía                                                                     |
| J869 | Píotórax sin fístula                                                                                |

| GRD 179 | Infecciones e inflamaciones respiratorias sin CC/CCM |  |  |
|---------|------------------------------------------------------|--|--|
|---------|------------------------------------------------------|--|--|

**Médico** PR: 1.1957992

| Edad  | < 15 años | 15-64 años | > 64 años |
|-------|-----------|------------|-----------|
| M     | 2         | 10         | 1         |
| H     | 5         | 18         | 3         |
| M+H   | 7         | 28         | 4         |
| TH M  | 0.049552  | 0.071216   | 0.05206   |
| TH H  | 0.1206234 | 0.1319212  | 0.2243225 |
| TH    | 0.0855611 | 0.1011332  | 0.1227664 |
| L M   | 0         | 20         | 100       |
| L H   | 0         | 11.11      | 33.33     |
| L     | 0         | 14.29      | 50        |
| PDP M | 12        | 12.1       | 16        |
| PDP H | 11        | 16.67      | 12.33     |
| PDP   | 11.29     | 15.04      | 13.25     |

**Diagnóstico principal**

|      |                                                                                                                   |
|------|-------------------------------------------------------------------------------------------------------------------|
| A150 | Tuberculosis del pulmón, confirmada por hallazgo microscópico del bacilo tuberculoso en esputo, con o sin cultivo |
| A151 | Tuberculosis del pulmón, confirmada únicamente por cultivo                                                        |
| A153 | Tuberculosis del pulmón, confirmada por medios no especificados                                                   |
| A162 | Tuberculosis de pulmón, sin mención de confirmación bacteriológica o histológica                                  |
| A168 | Otras tuberculosis respiratorias, sin mención de confirmación                                                     |
| A169 | Tuberculosis respiratoria no especificada, sin mención de confirmación bacteriológica o histológica               |
| J690 | Neumonitis debida a aspiración de alimento o vómito                                                               |
| J851 | Absceso del pulmón con neumonía                                                                                   |
| J852 | Absceso del pulmón sin neumonía                                                                                   |
| J853 | Absceso del mediastino                                                                                            |
| J869 | Piotórax sin fístula                                                                                              |

| GRD 180 | Neoplasias respiratorias con CCM |  |  |
|---------|----------------------------------|--|--|
|---------|----------------------------------|--|--|

**Médico** PR: 1.3329117

| Edad  | < 15 años | 15-64 años | > 64 años |
|-------|-----------|------------|-----------|
| M     | 0         | 0          | 0         |
| H     | 0         | 0          | 2         |
| M+H   | 0         | 0          | 2         |
| TH M  | 0         | 0          | 0         |
| TH H  | 0         | 0          | 0.1495483 |
| TH    | 0         | 0          | 0.0613832 |
| L M   | 0         | 0          | 0         |
| L H   | 0         | 0          | 50        |
| L     | 0         | 0          | 50        |
| PDP M | 0         | 0          | 0         |
| PDP H | 0         | 0          | 22.5      |
| PDP   | 0         | 0          | 22.5      |

**Diagnóstico principal**

|      |                                                                    |
|------|--------------------------------------------------------------------|
| C349 | Tumor maligno de los bronquios o del pulmón, parte no especificada |
| C780 | Tumor maligno secundario del pulmón                                |

**GRD 181** Neoplasias respiratorias con cc

**Médico** PR: 1.1812690

| Edad  | < 15 años | 15-64 años | > 64 años |
|-------|-----------|------------|-----------|
| M     | 0         | 0          | 1         |
| H     | 0         | 0          | 1         |
| M+H   | 0         | 0          | 2         |
| TH M  | 0         | 0          | 0.05206   |
| TH H  | 0         | 0          | 0.0747741 |
| TH    | 0         | 0          | 0.0613832 |
| L M   | 0         | 0          | 0         |
| L H   | 0         | 0          | 0         |
| L     | 0         | 0          | 0         |
| PDP M | 0         | 0          | 6         |
| PDP H | 0         | 0          | 4         |
| PDP   | 0         | 0          | 5         |

**Diagnóstico principal**

|      |                                                                                             |
|------|---------------------------------------------------------------------------------------------|
| C349 | Tumor maligno de los bronquios o del pulmón, parte no especificada                          |
| D381 | Tumor de comportamiento incierto o desconocido de la tráquea, de los bronquios y del pulmón |

**GRD 182** Neoplasias respiratorias sin cc/ccm

**Médico** PR: 0.9353036

| Edad  | < 15 años | 15-64 años | > 64 años |
|-------|-----------|------------|-----------|
| M     | 0         | 4          | 0         |
| H     | 0         | 2          | 2         |
| M+H   | 0         | 6          | 2         |
| TH M  | 0         | 0.0284864  | 0         |
| TH H  | 0         | 0.0146579  | 0.1495483 |
| TH    | 0         | 0.0216714  | 0.0613832 |
| L M   | 0         | 25         | 0         |
| L H   | 0         | 50         | 0         |
| L     | 0         | 33.33      | 0         |
| PDP M | 0         | 4.25       | 0         |
| PDP H | 0         | 5          | 8.5       |
| PDP   | 0         | 4.5        | 8.5       |

**Diagnóstico principal**

|      |                                                                                             |
|------|---------------------------------------------------------------------------------------------|
| C349 | Tumor maligno de los bronquios o del pulmón, parte no especificada                          |
| D143 | Tumor benigno de los bronquios y del pulmón                                                 |
| D174 | Tumor benigno lipomatoso de los órganos intratorácicos                                      |
| D381 | Tumor de comportamiento incierto o desconocido de la tráquea, de los bronquios y del pulmón |

**GRD 183** Trauma mayor de tórax con ccm

**Médico** PR: 0.7291204

| Edad  | < 15 años | 15-64 años | > 64 años |
|-------|-----------|------------|-----------|
| M     | 0         | 1          | 0         |
| H     | 0         | 0          | 0         |
| M+H   | 0         | 1          | 0         |
| TH M  | 0         | 0.0071216  | 0         |
| TH H  | 0         | 0          | 0         |
| TH    | 0         | 0.0036119  | 0         |
| L M   | 0         | 0          | 0         |
| L H   | 0         | 0          | 0         |
| L     | 0         | 0          | 0         |
| PDP M | 0         | 8          | 0         |
| PDP H | 0         | 0          | 0         |
| PDP   | 0         | 8          | 0         |

**Diagnóstico principal**

|      |                                  |
|------|----------------------------------|
| S224 | Fracturas múltiples de costillas |
|------|----------------------------------|

**GRD 185** Trauma mayor de tórax sin cc/ccm

**Médico** PR: 0.6862693

| Edad  | < 15 años | 15-64 años | > 64 años |
|-------|-----------|------------|-----------|
| M     | 0         | 1          | 0         |
| H     | 0         | 2          | 0         |
| M+H   | 0         | 3          | 0         |
| TH M  | 0         | 0.0071216  | 0         |
| TH H  | 0         | 0.0146579  | 0         |
| TH    | 0         | 0.0108357  | 0         |
| L M   | 0         | 0          | 0         |
| L H   | 0         | 0          | 0         |
| L     | 0         | 0          | 0         |
| PDP M | 0         | 2          | 0         |
| PDP H | 0         | 1          | 0         |
| PDP   | 0         | 1.33       | 0         |

**Diagnóstico principal**

|      |                                  |
|------|----------------------------------|
| S224 | Fracturas múltiples de costillas |
| S225 | Tórax azotado                    |

| GRD 186                      |                                              | Derrame pleural con ccm |           |  |
|------------------------------|----------------------------------------------|-------------------------|-----------|--|
| <b>Médico</b>                |                                              | PR: 1.4230332           |           |  |
| Edad                         | < 15 años                                    | 15-64 años              | > 64 años |  |
| M                            | 0                                            | 0                       | 2         |  |
| H                            | 0                                            | 2                       | 1         |  |
| M+H                          | 0                                            | 2                       | 3         |  |
| TH M                         | 0                                            | 0                       | 0.10412   |  |
| TH H                         | 0                                            | 0.0146579               | 0.0747741 |  |
| TH                           | 0                                            | 0.0072238               | 0.0920748 |  |
| L M                          | 0                                            | 0                       | 50        |  |
| L H                          | 0                                            | 0                       | 0         |  |
| L                            | 0                                            | 0                       | 33.33     |  |
| PDP M                        | 0                                            | 0                       | 29        |  |
| PDP H                        | 0                                            | 12                      | 17        |  |
| PDP                          | 0                                            | 12                      | 25        |  |
| <b>Diagnóstico principal</b> |                                              |                         |           |  |
| J90X                         | Derrame pleural no clasificado en otra parte |                         |           |  |
| J942                         | Hemotórax                                    |                         |           |  |

| GRD 187                      |                                              | Derrame pleural con cc |           |  |
|------------------------------|----------------------------------------------|------------------------|-----------|--|
| <b>Médico</b>                |                                              | PR: 1.3461979          |           |  |
| Edad                         | < 15 años                                    | 15-64 años             | > 64 años |  |
| M                            | 0                                            | 1                      | 2         |  |
| H                            | 0                                            | 5                      | 1         |  |
| M+H                          | 0                                            | 6                      | 3         |  |
| TH M                         | 0                                            | 0.0071216              | 0.10412   |  |
| TH H                         | 0                                            | 0.0366448              | 0.0747741 |  |
| TH                           | 0                                            | 0.0216714              | 0.0920748 |  |
| L M                          | 0                                            | 0                      | 0         |  |
| L H                          | 0                                            | 20                     | 0         |  |
| L                            | 0                                            | 16.67                  | 0         |  |
| PDP M                        | 0                                            | 4                      | 3.5       |  |
| PDP H                        | 0                                            | 8.6                    | 12        |  |
| PDP                          | 0                                            | 7.83                   | 6.33      |  |
| <b>Diagnóstico principal</b> |                                              |                        |           |  |
| J90X                         | Derrame pleural no clasificado en otra parte |                        |           |  |
| J942                         | Hemotórax                                    |                        |           |  |

| GRD 188                      |                                                          | Derrame pleural sin cc/ccm |           |  |
|------------------------------|----------------------------------------------------------|----------------------------|-----------|--|
| <b>Médico</b>                |                                                          | PR: 1.1645932              |           |  |
| Edad                         | < 15 años                                                | 15-64 años                 | > 64 años |  |
| M                            | 0                                                        | 9                          | 5         |  |
| H                            | 1                                                        | 39                         | 4         |  |
| M+H                          | 1                                                        | 48                         | 9         |  |
| TH M                         | 0                                                        | 0.0640944                  | 0.2603    |  |
| TH H                         | 0.0241246                                                | 0.2858294                  | 0.2990967 |  |
| TH                           | 0.012223                                                 | 0.1733711                  | 0.2762244 |  |
| L M                          | 0                                                        | 0                          | 0         |  |
| L H                          | 0                                                        | 0                          | 50        |  |
| L                            | 0                                                        | 0                          | 22.22     |  |
| PDP M                        | 0                                                        | 9.78                       | 10.6      |  |
| PDP H                        | 36                                                       | 10.51                      | 13.25     |  |
| PDP                          | 36                                                       | 10.38                      | 11.78     |  |
| <b>Diagnóstico principal</b> |                                                          |                            |           |  |
| J90X                         | Derrame pleural no clasificado en otra parte             |                            |           |  |
| J91X                         | Derrame pleural en afecciones clasificadas en otra parte |                            |           |  |
| J942                         | Hemotórax                                                |                            |           |  |

| GRD 189                      |                                                                                         | Edema pulmonar e insuficiencia respiratoria |           |  |
|------------------------------|-----------------------------------------------------------------------------------------|---------------------------------------------|-----------|--|
| <b>Médico</b>                |                                                                                         | PR: 2.2751313                               |           |  |
| Edad                         | < 15 años                                                                               | 15-64 años                                  | > 64 años |  |
| M                            | 3                                                                                       | 2                                           | 4         |  |
| H                            | 4                                                                                       | 5                                           | 4         |  |
| M+H                          | 7                                                                                       | 7                                           | 8         |  |
| TH M                         | 0.074328                                                                                | 0.0142432                                   | 0.20824   |  |
| TH H                         | 0.0964987                                                                               | 0.0366448                                   | 0.2990967 |  |
| TH                           | 0.0855611                                                                               | 0.0252833                                   | 0.2455328 |  |
| L M                          | 0                                                                                       | 100                                         | 75        |  |
| L H                          | 25                                                                                      | 100                                         | 100       |  |
| L                            | 14.29                                                                                   | 100                                         | 87.5      |  |
| PDP M                        | 4.33                                                                                    | 6.5                                         | 8.75      |  |
| PDP H                        | 3.75                                                                                    | 11.4                                        | 2.5       |  |
| PDP                          | 4                                                                                       | 10                                          | 5.63      |  |
| <b>Diagnóstico principal</b> |                                                                                         |                                             |           |  |
| J182                         | Neumonía hipostática, no especificada                                                   |                                             |           |  |
| J681                         | Edema pulmonar agudo debido a inhalación de gases, humos, vapores y sustancias químicas |                                             |           |  |
| J81X                         | Edema pulmonar                                                                          |                                             |           |  |

**GRD 190** Enfermedad pulmonar obstructiva crónica con ccm

**Médico** PR: 0.9340286

| Edad  | < 15 años | 15-64 años | > 64 años |
|-------|-----------|------------|-----------|
| M     | 0         | 9          | 11        |
| H     | 0         | 7          | 12        |
| M+H   | 0         | 16         | 23        |
| TH M  | 0         | 0.0640944  | 0.5726601 |
| TH H  | 0         | 0.0513027  | 0.8972901 |
| TH    | 0         | 0.0577904  | 0.7059069 |
| L M   | 0         | 0          | 27.27     |
| L H   | 0         | 57.14      | 33.33     |
| L     | 0         | 25         | 30.43     |
| PDP M | 0         | 9.56       | 7.36      |
| PDP H | 0         | 8.29       | 8.92      |
| PDP   | 0         | 9          | 8.17      |

**Diagnóstico principal**

|      |                                                                                                  |
|------|--------------------------------------------------------------------------------------------------|
| J42X | Bronquitis crónica no especificada                                                               |
| J440 | Enfermedad pulmonar obstructiva crónica con infección aguda de las vías respiratorias inferiores |
| J441 | Enfermedad pulmonar obstructiva crónica con exacerbación aguda, no especificada                  |
| J448 | Otras enfermedades pulmonares obstructivas crónicas especificadas                                |
| J449 | Enfermedad pulmonar obstructiva crónica, no especificada                                         |

**GRD 191** Enfermedad pulmonar obstructiva crónica con cc

**Médico** PR: 0.9304558

| Edad  | < 15 años | 15-64 años | > 64 años |
|-------|-----------|------------|-----------|
| M     | 0         | 2          | 5         |
| H     | 0         | 2          | 6         |
| M+H   | 0         | 4          | 11        |
| TH M  | 0         | 0.0142432  | 0.2603    |
| TH H  | 0         | 0.0146579  | 0.448645  |
| TH    | 0         | 0.0144476  | 0.3376077 |
| L M   | 0         | 0          | 40        |
| L H   | 0         | 50         | 33.33     |
| L     | 0         | 25         | 36.36     |
| PDP M | 0         | 7          | 9.2       |
| PDP H | 0         | 5.5        | 6.5       |
| PDP   | 0         | 6.25       | 7.73      |

**Diagnóstico principal**

|      |                                                                                                  |
|------|--------------------------------------------------------------------------------------------------|
| J440 | Enfermedad pulmonar obstructiva crónica con infección aguda de las vías respiratorias inferiores |
| J449 | Enfermedad pulmonar obstructiva crónica, no especificada                                         |

**GRD 192** Enfermedad pulmonar obstructiva crónica sin cc/ccm

**Médico** PR: 0.8267399

| Edad  | < 15 años | 15-64 años | > 64 años |
|-------|-----------|------------|-----------|
| M     | 0         | 21         | 29        |
| H     | 0         | 23         | 29        |
| M+H   | 0         | 44         | 58        |
| TH M  | 0         | 0.1495537  | 1.5097404 |
| TH H  | 0         | 0.168566   | 2.1684512 |
| TH    | 0         | 0.1589235  | 1.7801131 |
| L M   | 0         | 19.05      | 6.9       |
| L H   | 0         | 13.04      | 20.69     |
| L     | 0         | 15.91      | 13.79     |
| PDP M | 0         | 7.52       | 9.62      |
| PDP H | 0         | 8.96       | 8.14      |
| PDP   | 0         | 8.27       | 8.88      |

**Diagnóstico principal**

|      |                                                                                                  |
|------|--------------------------------------------------------------------------------------------------|
| J411 | Bronquitis crónica mucopurulenta                                                                 |
| J42X | Bronquitis crónica no especificada                                                               |
| J440 | Enfermedad pulmonar obstructiva crónica con infección aguda de las vías respiratorias inferiores |
| J441 | Enfermedad pulmonar obstructiva crónica con exacerbación aguda, no especificada                  |
| J448 | Otras enfermedades pulmonares obstructivas crónicas especificadas                                |
| J449 | Enfermedad pulmonar obstructiva crónica, no especificada                                         |

| GRD 193 | Neumonía simple y pleuritis con ccm |            |           |
|---------|-------------------------------------|------------|-----------|
| Médico  | PR: 1.3801996                       |            |           |
| Edad    | < 15 años                           | 15-64 años | > 64 años |
| M       | 36                                  | 31         | 37        |
| H       | 45                                  | 73         | 38        |
| M+H     | 81                                  | 104        | 75        |
| TH M    | 0.8919368                           | 0.2207698  | 1.9262205 |
| TH H    | 1.0856113                           | 0.5350141  | 2.8414189 |
| TH      | 0.9900639                           | 0.3756375  | 2.3018703 |
| L M     | 22.22                               | 80.65      | 86.49     |
| L H     | 15.56                               | 86.3       | 86.84     |
| L       | 18.52                               | 84.62      | 86.67     |
| PDP M   | 14                                  | 10.84      | 9.54      |
| PDP H   | 16.4                                | 12.67      | 10.24     |
| PDP     | 15.33                               | 12.13      | 9.89      |

**Diagnóstico principal**

|      |                                                                          |
|------|--------------------------------------------------------------------------|
| J100 | Influenza con neumonía, debida a otro virus de la influenza identificado |
| J110 | Influenza con neumonía, virus no identificado                            |
| J120 | Neumonía debida a adenovirus                                             |
| J129 | Neumonía viral, no especificada                                          |
| J158 | Otras neumonías bacterianas                                              |
| J180 | Bronconeumonía, no especificada                                          |
| J181 | Neumonía lobar, no especificada                                          |
| J188 | Otras neumonías, de microorganismo no especificado                       |
| J189 | Neumonía, no especificada                                                |

| GRD 194 | Neumonía simple y pleuritis con cc |            |           |
|---------|------------------------------------|------------|-----------|
| Médico  | PR: 1.1728079                      |            |           |
| Edad    | < 15 años                          | 15-64 años | > 64 años |
| M       | 106                                | 37         | 24        |
| H       | 125                                | 37         | 26        |
| M+H     | 231                                | 74         | 50        |
| TH M    | 2.6262586                          | 0.2634995  | 1.2494403 |
| TH H    | 3.0155869                          | 0.2711715  | 1.9441287 |
| TH      | 2.8235156                          | 0.2672805  | 1.5345802 |
| L M     | 1.89                               | 32.43      | 29.17     |
| L H     | 0.8                                | 45.95      | 38.46     |
| L       | 1.3                                | 39.19      | 34        |
| PDP M   | 9.25                               | 9.59       | 9.58      |
| PDP H   | 10.69                              | 14.7       | 7.04      |
| PDP     | 10.03                              | 12.15      | 8.26      |

**Diagnóstico principal**

|      |                                                                          |
|------|--------------------------------------------------------------------------|
| J100 | Influenza con neumonía, debida a otro virus de la influenza identificado |
| J110 | Influenza con neumonía, virus no identificado                            |
| J120 | Neumonía debida a adenovirus                                             |
| J129 | Neumonía viral, no especificada                                          |
| J158 | Otras neumonías bacterianas                                              |
| J159 | Neumonía bacteriana, no especificada                                     |
| J180 | Bronconeumonía, no especificada                                          |
| J181 | Neumonía lobar, no especificada                                          |
| J188 | Otras neumonías, de microorganismo no especificado                       |
| J189 | Neumonía, no especificada                                                |
| J948 | Otras afecciones especificadas de la pleura                              |

| GRD 195 | Neumonía simple y pleuritis sin CC/CCM |  |  |
|---------|----------------------------------------|--|--|
|---------|----------------------------------------|--|--|

Médico PR: 0.8924330

| Edad  | < 15 años  | 15-64 años | > 64 años |
|-------|------------|------------|-----------|
| M     | 696        | 82         | 100       |
| H     | 841        | 176        | 94        |
| M+H   | 2          | 258        | 194       |
| TH M  | 17.2441132 | 0.5839719  | 5.2060014 |
| TH H  | 20.2888691 | 1.289897   | 7.0287731 |
| TH    | 18.7867683 | 0.9318698  | 5.9541713 |
| L M   | 0.29       | 21.95      | 43        |
| L H   | 0          | 29.55      | 42.55     |
| L     | 0.13       | 27.13      | 42.78     |
| PDP M | 7.56       | 11.37      | 8.75      |
| PDP H | 6.97       | 10.22      | 8.9       |
| PDP   | 7.24       | 10.59      | 8.82      |

**Diagnóstico principal**

|      |                                                                          |
|------|--------------------------------------------------------------------------|
| J100 | Influenza con neumonía, debida a otro virus de la influenza identificado |
| J110 | Influenza con neumonía, virus no identificado                            |
| J120 | Neumonía debida a adenovirus                                             |
| J121 | Neumonía debida a virus sincitial respiratorio                           |
| J128 | Neumonía debida a otros virus                                            |
| J129 | Neumonía viral, no especificada                                          |
| J158 | Otras neumonías bacterianas                                              |
| J159 | Neumonía bacteriana, no especificada                                     |
| J180 | Bronconeumonía, no especificada                                          |
| J181 | Neumonía lobar, no especificada                                          |
| J188 | Otras neumonías, de microorganismo no especificado                       |
| J189 | Neumonía, no especificada                                                |
| J929 | Paquipleuritis sin asbestosis                                            |
| J949 | Afección pleural, no especificada                                        |

| GRD 196 | Enfermedad pulmonar intersticial con ccm |  |  |
|---------|------------------------------------------|--|--|
|---------|------------------------------------------|--|--|

Médico PR: 1.8386107

| Edad  | < 15 años | 15-64 años | > 64 años |
|-------|-----------|------------|-----------|
| M     | 6         | 1          | 1         |
| H     | 10        | 2          | 0         |
| M+H   | 16        | 3          | 1         |
| TH M  | 0.1486561 | 0.0071216  | 0.05206   |
| TH H  | 0.2412469 | 0.0146579  | 0         |
| TH    | 0.1955682 | 0.0108357  | 0.0306916 |
| L M   | 16.67     | 100        | 0         |
| L H   | 0         | 0          | 0         |
| L     | 6.25      | 33.33      | 0         |
| PDP M | 49        | 3          | 30        |
| PDP H | 30.4      | 11.5       | 0         |
| PDP   | 37.38     | 8.67       | 30        |

**Diagnóstico principal**

|      |                                                            |
|------|------------------------------------------------------------|
| J840 | Afecciones alveolares y alveoloparietales                  |
| J841 | Otras enfermedades pulmonares intersticiales con fibrosis  |
| J849 | Enfermedad pulmonar intersticial, no especificada          |
| P271 | Displasia broncopulmonar originada en el periodo perinatal |

| GRD 197                      |                                                                                | Enfermedad pulmonar intersticial con cc |           |  |
|------------------------------|--------------------------------------------------------------------------------|-----------------------------------------|-----------|--|
| Médico                       |                                                                                | PR: 1.7773666                           |           |  |
| Edad                         | < 15 años                                                                      | 15-64 años                              | > 64 años |  |
| M                            | 2                                                                              | 2                                       | 0         |  |
| H                            | 3                                                                              | 1                                       | 1         |  |
| M+H                          | 5                                                                              | 3                                       | 1         |  |
| TH M                         | 0.049552                                                                       | 0.0142432                               | 0         |  |
| TH H                         | 0.072374                                                                       | 0.0073289                               | 0.0747741 |  |
| TH                           | 0.0611151                                                                      | 0.0108357                               | 0.0306916 |  |
| L M                          | 0                                                                              | 0                                       | 0         |  |
| L H                          | 0                                                                              | 0                                       | 0         |  |
| L                            | 0                                                                              | 0                                       | 0         |  |
| PDP M                        | 20.5                                                                           | 7.5                                     | 0         |  |
| PDP H                        | 12.33                                                                          | 12                                      | 25        |  |
| PDP                          | 15.6                                                                           | 9                                       | 25        |  |
| <b>Diagnóstico principal</b> |                                                                                |                                         |           |  |
| J64X                         | Neumoconiosis, no especificada                                                 |                                         |           |  |
| J677                         | Neumonitis de la ventilación debida al acondicionador y humidificador del aire |                                         |           |  |
| J841                         | Otras enfermedades pulmonares intersticiales con fibrosis                      |                                         |           |  |
| J849                         | Enfermedad pulmonar intersticial, no especificada                              |                                         |           |  |
| P271                         | Displasia broncopulmonar originada en el período perinatal                     |                                         |           |  |

| GRD 198                      |                                                                        | Enfermedad pulmonar intersticial sin cc/ccm |           |  |
|------------------------------|------------------------------------------------------------------------|---------------------------------------------|-----------|--|
| Médico                       |                                                                        | PR: 1.4352978                               |           |  |
| Edad                         | < 15 años                                                              | 15-64 años                                  | > 64 años |  |
| M                            | 13                                                                     | 3                                           | 1         |  |
| H                            | 15                                                                     | 2                                           | 2         |  |
| M+H                          | 28                                                                     | 5                                           | 3         |  |
| TH M                         | 0.3220883                                                              | 0.0213648                                   | 0.05206   |  |
| TH H                         | 0.3618704                                                              | 0.0146579                                   | 0.1495483 |  |
| TH                           | 0.3422443                                                              | 0.0180595                                   | 0.0920748 |  |
| L M                          | 0                                                                      | 33.33                                       | 0         |  |
| L H                          | 0                                                                      | 0                                           | 50        |  |
| L                            | 0                                                                      | 20                                          | 33.33     |  |
| PDP M                        | 23.08                                                                  | 9.67                                        | 26        |  |
| PDP H                        | 51.6                                                                   | 2.5                                         | 9         |  |
| PDP                          | 38.36                                                                  | 6.8                                         | 14.67     |  |
| <b>Diagnóstico principal</b> |                                                                        |                                             |           |  |
| J633                         | Fibrosis (del pulmón) debida a grafito                                 |                                             |           |  |
| J64X                         | Neumoconiosis, no especificada                                         |                                             |           |  |
| J679                         | Neumonitis debida a hipersensibilidad a polvo orgánico no especificado |                                             |           |  |
| J841                         | Otras enfermedades pulmonares intersticiales con fibrosis              |                                             |           |  |
| J849                         | Enfermedad pulmonar intersticial, no especificada                      |                                             |           |  |
| P271                         | Displasia broncopulmonar originada en el período perinatal             |                                             |           |  |



| GRD 199 | Neumotórax con ccm |  |  |
|---------|--------------------|--|--|
|---------|--------------------|--|--|

Médico PR: 1.5010091

| Edad  | < 15 años | 15-64 años | > 64 años |
|-------|-----------|------------|-----------|
| M     | 2         | 0          | 0         |
| H     | 0         | 5          | 0         |
| M+H   | 2         | 5          | 0         |
| TH M  | 0.049552  | 0          | 0         |
| TH H  | 0         | 0.0366448  | 0         |
| TH    | 0.024446  | 0.0180595  | 0         |
| L M   | 0         | 0          | 0         |
| L H   | 0         | 20         | 0         |
| L     | 0         | 20         | 0         |
| PDP M | 10.5      | 0          | 0         |
| PDP H | 0         | 16.4       | 0         |
| PDP   | 10.5      | 16.4       | 0         |

**Diagnóstico principal**

|      |                             |
|------|-----------------------------|
| J939 | Neumotórax, no especificado |
| J982 | Enfisema intersticial       |
| S271 | Hemotórax traumático        |
| S272 | Hemoneumotórax traumático   |

| GRD 200 | Neumotórax con cc |  |  |
|---------|-------------------|--|--|
|---------|-------------------|--|--|

Médico PR: 1.1916727

| Edad  | < 15 años | 15-64 años | > 64 años |
|-------|-----------|------------|-----------|
| M     | 0         | 4          | 1         |
| H     | 0         | 10         | 0         |
| M+H   | 0         | 14         | 1         |
| TH M  | 0         | 0.0284864  | 0.05206   |
| TH H  | 0         | 0.0732896  | 0         |
| TH    | 0         | 0.0505666  | 0.0306916 |
| L M   | 0         | 25         | 100       |
| L H   | 0         | 0          | 0         |
| L     | 0         | 7.14       | 100       |
| PDP M | 0         | 4.75       | 10        |
| PDP H | 0         | 12.8       | 0         |
| PDP   | 0         | 10.5       | 10        |

**Diagnóstico principal**

|      |                             |
|------|-----------------------------|
| J938 | Otros neumotórax            |
| J939 | Neumotórax, no especificado |
| J982 | Enfisema intersticial       |
| S270 | Neumotórax traumático       |
| S271 | Hemotórax traumático        |
| S272 | Hemoneumotórax traumático   |

| GRD 201 | Neumotórax sin cc/ccm |  |  |
|---------|-----------------------|--|--|
|---------|-----------------------|--|--|

Médico PR: 0.9993260

| Edad  | < 15 años | 15-64 años | > 64 años |
|-------|-----------|------------|-----------|
| M     | 0         | 8          | 1         |
| H     | 2         | 81         | 6         |
| M+H   | 2         | 89         | 7         |
| TH M  | 0         | 0.0569728  | 0.05206   |
| TH H  | 0.0482493 | 0.5936457  | 0.448645  |
| TH    | 0.024446  | 0.321459   | 0.2148412 |
| L M   | 0         | 0          | 0         |
| L H   | 0         | 0          | 16.67     |
| L     | 0         | 0          | 14.29     |
| PDP M | 0         | 4.75       | 4         |
| PDP H | 7.5       | 6.77       | 14.5      |
| PDP   | 7.5       | 6.58       | 13        |

**Diagnóstico principal**

|      |                                 |
|------|---------------------------------|
| J930 | Neumotórax espontáneo a presión |
| J938 | Otros neumotórax                |
| J939 | Neumotórax, no especificado     |
| J982 | Enfisema intersticial           |
| S270 | Neumotórax traumático           |
| S271 | Hemotórax traumático            |
| S272 | Hemoneumotórax traumático       |

| GRD 202 | Bronquitis y asma con cc/ccm |  |  |
|---------|------------------------------|--|--|
|---------|------------------------------|--|--|

**Médico** PR: 0.6308876

| Edad  | < 15 años | 15-64 años | > 64 años |
|-------|-----------|------------|-----------|
| M     | 91        | 6          | 1         |
| H     | 123       | 8          | 0         |
| M+H   | 214       | 14         | 1         |
| TH M  | 2.2546182 | 0.0427296  | 0.05206   |
| TH H  | 2.9673375 | 0.0586316  | 0         |
| TH    | 2.6157244 | 0.0505666  | 0.0306916 |
| L M   | 1.1       | 0          | 0         |
| L H   | 0         | 0          | 0         |
| L     | 0.47      | 0          | 0         |
| PDP M | 7.19      | 4.17       | 1         |
| PDP H | 6.24      | 7.5        | 0         |
| PDP   | 6.64      | 6.07       | 1         |

**Diagnóstico principal**

|      |                                                                              |
|------|------------------------------------------------------------------------------|
| A379 | Tos ferina, no especificada                                                  |
| J209 | Bronquitis aguda, no especificada                                            |
| J218 | Bronquiolitis aguda debida a otros microorganismos especificados             |
| J219 | Bronquiolitis aguda, no especificada                                         |
| J40X | Bronquitis, no especificada como aguda o crónica                             |
| J410 | Bronquitis crónica simple                                                    |
| J450 | Asma predominantemente alérgica                                              |
| J459 | Asma, no especificado                                                        |
| J46X | Estado asmático                                                              |
| J980 | Enfermedades de la tráquea y de los bronquios, no clasificadas en otra parte |

| GRD 203 | Bronquitis y asma sin cc/ccm |  |  |
|---------|------------------------------|--|--|
|---------|------------------------------|--|--|

**Médico** PR: 0.5049392

| Edad  | < 15 años  | 15-64 años | > 64 años |
|-------|------------|------------|-----------|
| M     | 709        | 35         | 0         |
| H     | 971        | 19         | 0         |
| M+H   | 2          | 54         | 0         |
| TH M  | 17.5662015 | 0.2492563  | 0         |
| TH H  | 23.4250795 | 0.1392502  | 0         |
| TH    | 20.534659  | 0.1950425  | 0         |
| L M   | 0          | 0          | 0         |
| L H   | 0          | 0          | 0         |
| L     | 0          | 0          | 0         |
| PDP M | 4.37       | 5.03       | 0         |
| PDP H | 4.62       | 6.26       | 0         |
| PDP   | 4.51       | 5.46       | 0         |

**Diagnóstico principal**

|      |                                                                              |
|------|------------------------------------------------------------------------------|
| A370 | Tos ferina debida a Bordetella pertussis                                     |
| A379 | Tos ferina, no especificada                                                  |
| J041 | Traqueítis aguda                                                             |
| J201 | Bronquitis aguda debida a Haemophilus influenzae                             |
| J209 | Bronquitis aguda, no especificada                                            |
| J210 | Bronquiolitis aguda debida a virus sincitial respiratorio                    |
| J218 | Bronquiolitis aguda debida a otros microorganismos especificados             |
| J219 | Bronquiolitis aguda, no especificada                                         |
| J40X | Bronquitis, no especificada como aguda o crónica                             |
| J410 | Bronquitis crónica simple                                                    |
| J450 | Asma predominantemente alérgica                                              |
| J451 | Asma no alérgica                                                             |
| J458 | Asma mixta                                                                   |
| J459 | Asma, no especificado                                                        |
| J46X | Estado asmático                                                              |
| J980 | Enfermedades de la tráquea y de los bronquios, no clasificadas en otra parte |

| GRD 204                      |                                                          | Signos y síntomas respiratorios |           |  |
|------------------------------|----------------------------------------------------------|---------------------------------|-----------|--|
| <b>Médico</b>                |                                                          | <b>PR: 1.2266830</b>            |           |  |
| Edad                         | < 15 años                                                | 15-64 años                      | > 64 años |  |
| M                            | 55                                                       | 0                               | 1         |  |
| H                            | 99                                                       | 4                               | 2         |  |
| M+H                          | 154                                                      | 4                               | 3         |  |
| TH M                         | 1.3626813                                                | 0                               | 0.05206   |  |
| TH H                         | 2.3883448                                                | 0.0293158                       | 0.1495483 |  |
| TH                           | 1.8823437                                                | 0.0144476                       | 0.0920748 |  |
| L M                          | 0                                                        | 0                               | 100       |  |
| L H                          | 0                                                        | 75                              | 100       |  |
| L                            | 0                                                        | 75                              | 100       |  |
| PDP M                        | 5.85                                                     | 0                               | 7         |  |
| PDP H                        | 5                                                        | 4.25                            | 1.5       |  |
| PDP                          | 5.31                                                     | 4.25                            | 3.33      |  |
| <b>Diagnóstico principal</b> |                                                          |                                 |           |  |
| J80X                         | Síndrome de dificultad respiratoria del adulto           |                                 |           |  |
| R062                         | Silbido                                                  |                                 |           |  |
| R068                         | Otras anomalías de la respiración y las no especificadas |                                 |           |  |

| GRD 205                      |                                                                                             | Otros diagnósticos del sistema respiratorio con ccm |           |  |
|------------------------------|---------------------------------------------------------------------------------------------|-----------------------------------------------------|-----------|--|
| <b>Médico</b>                |                                                                                             | <b>PR: 2.9775335</b>                                |           |  |
|                              |                                                                                             | <b>PR sin TI: 1.0187302</b>                         |           |  |
| Edad                         | < 15 años                                                                                   | 15-64 años                                          | > 64 años |  |
| M                            | 5                                                                                           | 11                                                  | 11        |  |
| H                            | 10                                                                                          | 10                                                  | 5         |  |
| M+H                          | 15                                                                                          | 21                                                  | 16        |  |
| TH M                         | 0.1238801                                                                                   | 0.0783377                                           | 0.5726601 |  |
| TH H                         | 0.2412469                                                                                   | 0.0732896                                           | 0.3738709 |  |
| TH                           | 0.1833452                                                                                   | 0.0758499                                           | 0.4910657 |  |
| L M                          | 80                                                                                          | 54.55                                               | 54.55     |  |
| L H                          | 40                                                                                          | 40                                                  | 100       |  |
| L                            | 53.33                                                                                       | 47.62                                               | 68.75     |  |
| PDP M                        | 8.8                                                                                         | 10.64                                               | 11.45     |  |
| PDP H                        | 14.8                                                                                        | 9.1                                                 | 8         |  |
| PDP                          | 12.8                                                                                        | 9.9                                                 | 10.38     |  |
| <b>Diagnóstico principal</b> |                                                                                             |                                                     |           |  |
| J22X                         | Infección aguda no especificada de las vías respiratorias inferiores                        |                                                     |           |  |
| J680                         | Bronquitis y neumonitis debidas a inhalación de gases, humos, vapores y sustancias químicas |                                                     |           |  |
| J960                         | Insuficiencia respiratoria aguda                                                            |                                                     |           |  |
| J961                         | Insuficiencia respiratoria crónica                                                          |                                                     |           |  |
| J969                         | Insuficiencia respiratoria, no especificada                                                 |                                                     |           |  |
| J981                         | Colapso pulmonar                                                                            |                                                     |           |  |
| J984                         | Otros trastornos del pulmón                                                                 |                                                     |           |  |
| J985                         | Enfermedades del mediastino, no clasificadas en otra parte                                  |                                                     |           |  |
| J988                         | Otros trastornos respiratorios especificados                                                |                                                     |           |  |
| Q336                         | Hipoplasia y displasia pulmonar                                                             |                                                     |           |  |
| S223                         | Fractura de costilla                                                                        |                                                     |           |  |
| S273                         | Otros traumatismos del pulmón                                                               |                                                     |           |  |
| T178                         | Cuerpo extraño en otras y en múltiples partes de las vías respiratorias                     |                                                     |           |  |
| T179                         | Cuerpo extraño en las vías respiratorias, parte no especificada                             |                                                     |           |  |

| GRD 206 | Otros diagnósticos del sistema respiratorio sin ccm |  |  |
|---------|-----------------------------------------------------|--|--|
|---------|-----------------------------------------------------|--|--|

Médico PR: 0.8225079

| Edad  | < 15 años | 15-64 años | > 64 años |
|-------|-----------|------------|-----------|
| M     | 32        | 23         | 9         |
| H     | 43        | 37         | 6         |
| M+H   | 75        | 60         | 15        |
| TH M  | 0.7928327 | 0.163797   | 0.4685401 |
| TH H  | 1.0373619 | 0.2711715  | 0.448645  |
| TH    | 0.9167258 | 0.2167139  | 0.4603741 |
| L M   | 0         | 13.04      | 55.56     |
| L H   | 0         | 10.81      | 16.67     |
| L     | 0         | 11.67      | 40        |
| PDP M | 10.09     | 6.87       | 10.22     |
| PDP H | 8.07      | 6.95       | 11.5      |
| PDP   | 8.93      | 6.92       | 10.73     |

**Diagnóstico principal**

|      |                                                                                             |
|------|---------------------------------------------------------------------------------------------|
| J22X | Infección aguda no especificada de las vías respiratorias inferiores                        |
| J680 | Bronquitis y neumonitis debidas a inhalación de gases, humos, vapores y sustancias químicas |
| J702 | Trastornos pulmonares intersticiales agudos inducidos por drogas                            |
| J955 | Estenosis subglótica consecutiva a procedimientos                                           |
| J960 | Insuficiencia respiratoria aguda                                                            |
| J969 | Insuficiencia respiratoria, no especificada                                                 |
| J981 | Colapso pulmonar                                                                            |
| J984 | Otros trastornos del pulmón                                                                 |
| J985 | Enfermedades del mediastino, no clasificadas en otra parte                                  |
| J988 | Otros trastornos respiratorios especificados                                                |
| M940 | Síndrome de la articulación condrocostal [Tietze]                                           |
| Q330 | Quiste pulmonar congénito                                                                   |
| Q336 | Hipoplasia y displasia pulmonar                                                             |
| Q338 | Otras malformaciones congénitas del pulmón                                                  |
| Q348 | Otras malformaciones congénitas especificadas del sistema respiratorio                      |
| Q790 | Hernia diafragmática congénita                                                              |
| S223 | Fractura de costilla                                                                        |
| S273 | Otros traumatismos del pulmón                                                               |
| S278 | Traumatismo de otros órganos intratorácicos, especificados                                  |
| T179 | Cuerpo extraño en las vías respiratorias, parte no especificada                             |

| GRD 207 | Diagnósticos del sistema respiratorio con ventilación asistida mayor a 96 horas |  |  |
|---------|---------------------------------------------------------------------------------|--|--|
|---------|---------------------------------------------------------------------------------|--|--|

Médico PR: 13.0317835

| Edad  | < 15 años | 15-64 años | > 64 años |
|-------|-----------|------------|-----------|
| M     | 0         | 0          | 0         |
| H     | 1         | 0          | 0         |
| M+H   | 1         | 0          | 0         |
| TH M  | 0         | 0          | 0         |
| TH H  | 0.0241246 | 0          | 0         |
| TH    | 0.012223  | 0          | 0         |
| L M   | 0         | 0          | 0         |
| L H   | 0         | 0          | 0         |
| L     | 0         | 0          | 0         |
| PDP M | 0         | 0          | 0         |
| PDP H | 2         | 0          | 0         |
| PDP   | 2         | 0          | 0         |

**Diagnóstico principal**

|      |                                 |
|------|---------------------------------|
| Q336 | Hipoplasia y displasia pulmonar |
|------|---------------------------------|

**Procedimiento no quirúrgico**

|      |                                                                   |
|------|-------------------------------------------------------------------|
| 9672 | Ventilación mecánica continua durante 96 horas consecutivas o más |
|------|-------------------------------------------------------------------|

|                |                                                                                        |
|----------------|----------------------------------------------------------------------------------------|
| <b>GRD 208</b> | <b>Diagnósticos del sistema respiratorio con ventilación asistida menor a 96 horas</b> |
|----------------|----------------------------------------------------------------------------------------|

PR: 6.6757118

Médico

PR sin TI: 0.8701175

| Edad  | < 15 años | 15-64 años | > 64 años |
|-------|-----------|------------|-----------|
| M     | 13        | 9          | 3         |
| H     | 17        | 6          | 1         |
| M+H   | 30        | 15         | 4         |
| TH M  | 0.3220883 | 0.0640944  | 0.15618   |
| TH H  | 0.4101198 | 0.0439737  | 0.0747741 |
| TH    | 0.3666903 | 0.0541785  | 0.1227664 |
| L M   | 15.38     | 55.56      | 66.67     |
| L H   | 0         | 50         | 0         |
| L     | 6.67      | 53.33      | 50        |
| PDP M | 18.77     | 15.89      | 12.33     |
| PDP H | 14.88     | 7          | 49        |
| PDP   | 16.57     | 12.33      | 21.5      |

**Diagnóstico principal**

|      |                                                                              |
|------|------------------------------------------------------------------------------|
| I269 | Embolia pulmonar sin mención de corazón pulmonar agudo                       |
| J129 | Neumonía viral, no especificada                                              |
| J189 | Neumonía, no especificada                                                    |
| J219 | Bronquiolitis aguda, no especificada                                         |
| J450 | Asma predominantemente alérgica                                              |
| J459 | Asma, no especificado                                                        |
| J90X | Derrame pleural no clasificado en otra parte                                 |
| J960 | Insuficiencia respiratoria aguda                                             |
| J980 | Enfermedades de la tráquea y de los bronquios, no clasificadas en otra parte |
| J984 | Otros trastornos del pulmón                                                  |
| P271 | Displasia broncopulmonar originada en el período perinatal                   |
| Q339 | Malformación congénita del pulmón, no especificada                           |
| Q790 | Hernia diafragmática congénita                                               |

**Procedimiento no quirúrgico**

|      |                                                                |
|------|----------------------------------------------------------------|
| 9671 | Ventilación mecánica continua inferior a 96 horas consecutivas |
|------|----------------------------------------------------------------|

# CDM 05 ENFERMEDADES Y TRASTORNOS DEL APARATO CIRCULATORIO

## Quirúrgico

| GRD 215                  | Implante de otro sistema de asistencia cardiaca                                                     |            |           |
|--------------------------|-----------------------------------------------------------------------------------------------------|------------|-----------|
|                          | PR: 26.8737217                                                                                      |            |           |
| Quirúrgico               | PR sin TI: 18.9747516                                                                               |            |           |
| Edad                     | < 15 años                                                                                           | 15-64 años | > 64 años |
| M                        | 0                                                                                                   | 1          | 12        |
| H                        | 0                                                                                                   | 5          | 10        |
| M+H                      | 0                                                                                                   | 6          | 22        |
| TH M                     | 0                                                                                                   | 0.0071216  | 0.6247201 |
| TH H                     | 0                                                                                                   | 0.0366448  | 0.7477418 |
| TH                       | 0                                                                                                   | 0.0216714  | 0.6752153 |
| LM                       | 0                                                                                                   | 0          | 0         |
| LH                       | 0                                                                                                   | 0          | 0         |
| L                        | 0                                                                                                   | 0          | 0         |
| PDP M                    | 0                                                                                                   | 4          | 1         |
| PDP H                    | 0                                                                                                   | 1          | 1.1       |
| PDP                      | 0                                                                                                   | 1.5        | 1.05      |
| Procedimiento quirúrgico |                                                                                                     |            |           |
| 3754                     | Sustitución o reparación de otro componente implantable del sistema de sustitución cardiaca (total) |            |           |

| GRD 225                     | Implantación de desfibrilador cardiaco, con cateterismo cardiaco sin infarto agudo del miocardio, insuficiencia cardiaca o choque sin CCM |            |           |
|-----------------------------|-------------------------------------------------------------------------------------------------------------------------------------------|------------|-----------|
|                             | PR: 9.6436279                                                                                                                             |            |           |
| Quirúrgico                  | PR sin TI: 5.3251714                                                                                                                      |            |           |
| Edad                        | < 15 años                                                                                                                                 | 15-64 años | > 64 años |
| M                           | 0                                                                                                                                         | 0          | 0         |
| H                           | 0                                                                                                                                         | 0          | 1         |
| M+H                         | 0                                                                                                                                         | 0          | 1         |
| TH M                        | 0                                                                                                                                         | 0          | 0         |
| TH H                        | 0                                                                                                                                         | 0          | 0.0747741 |
| TH                          | 0                                                                                                                                         | 0          | 0.0306916 |
| LM                          | 0                                                                                                                                         | 0          | 0         |
| LH                          | 0                                                                                                                                         | 0          | 0         |
| L                           | 0                                                                                                                                         | 0          | 0         |
| PDP M                       | 0                                                                                                                                         | 0          | 0         |
| PDP H                       | 0                                                                                                                                         | 0          | 5         |
| PDP                         | 0                                                                                                                                         | 0          | 5         |
| Procedimiento quirúrgico    |                                                                                                                                           |            |           |
| 3794                        | Implante o sustitución de cardioversor/desfibrilador automático, sistema total [ICDA]                                                     |            |           |
| Y algún                     |                                                                                                                                           |            |           |
| Procedimiento no quirúrgico |                                                                                                                                           |            |           |
| 3721                        | Cateterismo cardiaco del lado derecho del corazón                                                                                         |            |           |

| GRD 230                  | Otros procedimientos cardiorácicos sin cc/ccm             |            |           |
|--------------------------|-----------------------------------------------------------|------------|-----------|
|                          | PR: 8.7065886                                             |            |           |
| Quirúrgico               | PR sin TI: 5.6719363                                      |            |           |
| Edad                     | < 15 años                                                 | 15-64 años | > 64 años |
| M                        | 1                                                         | 3          | 0         |
| H                        | 1                                                         | 0          | 2         |
| M+H                      | 2                                                         | 3          | 2         |
| TH M                     | 0.024776                                                  | 0.0213648  | 0         |
| TH H                     | 0.0241246                                                 | 0          | 0.1495483 |
| TH                       | 0.024446                                                  | 0.0108357  | 0.0613832 |
| LM                       | 0                                                         | 0          | 0         |
| LH                       | 0                                                         | 0          | 0         |
| L                        | 0                                                         | 0          | 0         |
| PDP M                    | 2                                                         | 1.33       | 0         |
| PDP H                    | 10                                                        | 0          | 1         |
| PDP                      | 6                                                         | 1.33       | 1         |
| Procedimiento quirúrgico |                                                           |            |           |
| 3571                     | Otra reparación no especificada de tabique interauricular |            |           |
| 3583                     | Reparación total de tronco arterioso                      |            |           |

**GRD 237** Procedimientos cardiovasculares mayores con CCM

Quirúrgico

PR: 8.7498775

PR sin TI: 3.9029079

| Edad  | < 15 años | 15-64 años | > 64 años |
|-------|-----------|------------|-----------|
| M     | 0         | 0          | 0         |
| H     | 0         | 1          | 0         |
| M+H   | 0         | 1          | 0         |
| TH M  | 0         | 0          | 0         |
| TH H  | 0         | 0.0073289  | 0         |
| TH    | 0         | 0.0036119  | 0         |
| L M   | 0         | 0          | 0         |
| L H   | 0         | 0          | 0         |
| L     | 0         | 0          | 0         |
| PDP M | 0         | 0          | 0         |
| PDP H | 0         | 6          | 0         |
| PDP   | 0         | 6          | 0         |

Procedimiento quirúrgico

3749 Otra reparación de corazón y pericardio

**GRD 238** Procedimientos cardiovasculares mayores sin CCM

Quirúrgico

PR: 5.3792024

PR sin TI: 3.8460309

| Edad  | < 15 años | 15-64 años | > 64 años |
|-------|-----------|------------|-----------|
| M     | 7         | 1          | 0         |
| H     | 5         | 1          | 1         |
| M+H   | 12        | 2          | 1         |
| TH M  | 0.1734321 | 0.0071216  | 0         |
| TH H  | 0.1206234 | 0.0073289  | 0.0747741 |
| TH    | 0.1466761 | 0.0072238  | 0.0306916 |
| L M   | 0         | 0          | 0         |
| L H   | 0         | 0          | 0         |
| L     | 0         | 0          | 0         |
| PDP M | 6         | 2          | 0         |
| PDP H | 4.2       | 3          | 7         |
| PDP   | 5.25      | 2.5        | 7         |

Procedimiento quirúrgico

3816 Endarterectomía, arterias abdominales  
 3885 Otra oclusión quirúrgica de vasos, vasos torácicos  
 3971 Implante endovascular de injerto en aorta abdominal  
 3979 Otra reparación endovascular de aneurisma de otros vasos

**GRD 239** Amputación por trastornos del sistema circulatorio, excepto miembro superior y dedos del pie con CCM

Quirúrgico

PR: 3.9044186

PR sin TI: 2.1495318

| Edad  | < 15 años | 15-64 años | > 64 años |
|-------|-----------|------------|-----------|
| M     | 0         | 5          | 0         |
| H     | 0         | 2          | 1         |
| M+H   | 0         | 7          | 1         |
| TH M  | 0         | 0.035608   | 0         |
| TH H  | 0         | 0.0146579  | 0.0747741 |
| TH    | 0         | 0.0252833  | 0.0306916 |
| L M   | 0         | 80         | 0         |
| L H   | 0         | 100        | 100       |
| L     | 0         | 85.71      | 100       |
| PDP M | 0         | 15.6       | 0         |
| PDP H | 0         | 11.5       | 18        |
| PDP   | 0         | 14.43      | 18        |

Procedimiento quirúrgico

8410 Amputación de miembro inferior, no especificada de otra manera  
 8412 Amputación a través de pie  
 8417 Amputación por encima de la rodilla

**GRD 240** Amputación por trastornos del sistema circulatorio, excepto miembro superior y dedos del pie con CC

Quirúrgico

PR: 2.1314832

| Edad  | < 15 años | 15-64 años | > 64 años |
|-------|-----------|------------|-----------|
| M     | 0         | 0          | 1         |
| H     | 0         | 4          | 1         |
| M+H   | 0         | 4          | 2         |
| TH M  | 0         | 0          | 0.05206   |
| TH H  | 0         | 0.0293158  | 0.0747741 |
| TH    | 0         | 0.0144476  | 0.0613832 |
| L M   | 0         | 0          | 0         |
| L H   | 0         | 0          | 0         |
| L     | 0         | 0          | 0         |
| PDP M | 0         | 0          | 8         |
| PDP H | 0         | 10         | 7         |
| PDP   | 0         | 10         | 7.5       |

Procedimiento quirúrgico

8410 Amputación de miembro inferior, no especificada de otra manera  
 8412 Amputación a través de pie  
 8417 Amputación por encima de la rodilla

**GRD 241** Amputación por trastornos del sistema circulatorio, excepto miembro superior y dedos del pie sin cc/ccm

Quirúrgico PR: 1.6969972

| Edad  | < 15 años | 15-64 años | > 64 años |
|-------|-----------|------------|-----------|
| M     | 0         | 29         | 13        |
| H     | 0         | 104        | 42        |
| M+H   | 0         | 133        | 55        |
| TH M  | 0         | 0.2065266  | 0.6767801 |
| TH H  | 0         | 0.7622118  | 3.1405156 |
| TH    | 0         | 0.4803825  | 1.6880383 |
| L M   | 0         | 6.9        | 7.69      |
| L H   | 0         | 1.92       | 0         |
| L     | 0         | 3.01       | 1.82      |
| PDP M | 0         | 7.97       | 6.31      |
| PDP H | 0         | 8.77       | 8.07      |
| PDP   | 0         | 8.59       | 7.65      |

**Procedimiento quirúrgico**

|      |                                                                |
|------|----------------------------------------------------------------|
| 8410 | Amputación de miembro inferior, no especificada de otra manera |
| 8412 | Amputación a través de pie                                     |
| 8414 | Amputación de tobillo a través de maléolos de tibia y peroné   |
| 8415 | Otra amputación debajo de la rodilla                           |
| 8416 | Desarticulación de rodilla                                     |
| 8417 | Amputación por encima de la rodilla                            |
| 8418 | Desarticulación de cadera                                      |
| 8419 | Amputación abdominopélvica                                     |

**GRD 250** Procedimientos cardiovasculares percutáneos sin prótesis endovascular (stent) de la arteria coronaria con CCM

Quirúrgico PR: 3.5048033

PR sin TI: 1.2456709

| Edad  | < 15 años | 15-64 años | > 64 años |
|-------|-----------|------------|-----------|
| M     | 0         | 2          | 0         |
| H     | 0         | 4          | 1         |
| M+H   | 0         | 6          | 1         |
| TH M  | 0         | 0.0142432  | 0         |
| TH H  | 0         | 0.0293158  | 0.0747741 |
| TH    | 0         | 0.0216714  | 0.0306916 |
| L M   | 0         | 100        | 0         |
| L H   | 0         | 0          | 0         |
| L     | 0         | 33.33      | 0         |
| PDP M | 0         | 1          | 0         |
| PDP H | 0         | 5          | 7         |
| PDP   | 0         | 3.67       | 7         |

**Procedimiento quirúrgico**

|      |                                                       |
|------|-------------------------------------------------------|
| 66   | Angioplastia coronaria transluminal percutánea [ACTP] |
| 3609 | Otra eliminación de obstrucción de arteria coronaria  |

**GRD 251** Procedimientos cardiovasculares percutáneos sin prótesis endovascular (stent) de la arteria coronaria sin CCM

Quirúrgico PR: 2.3360414

PR sin TI: 0.7578105

| Edad  | < 15 años | 15-64 años | > 64 años |
|-------|-----------|------------|-----------|
| M     | 0         | 2          | 5         |
| H     | 0         | 10         | 10        |
| M+H   | 0         | 12         | 15        |
| TH M  | 0         | 0.0142432  | 0.2603    |
| TH H  | 0         | 0.0732896  | 0.7477418 |
| TH    | 0         | 0.0433428  | 0.4603741 |
| L M   | 0         | 0          | 0         |
| L H   | 0         | 0          | 0         |
| L     | 0         | 0          | 0         |
| PDP M | 0         | 1          | 4.6       |
| PDP H | 0         | 2.9        | 5.3       |
| PDP   | 0         | 2.58       | 5.07      |

**Procedimiento quirúrgico**

|      |                                                       |
|------|-------------------------------------------------------|
| 66   | Angioplastia coronaria transluminal percutánea [ACTP] |
| 3609 | Otra eliminación de obstrucción de arteria coronaria  |

**GRD 252** Otros procedimientos vasculares con ccm

Quirúrgico PR: 12.9120061

PR sin TI: 7.6100763

| Edad  | < 15 años | 15-64 años | > 64 años |
|-------|-----------|------------|-----------|
| M     | 0         | 0          | 1         |
| H     | 0         | 0          | 0         |
| M+H   | 0         | 0          | 1         |
| TH M  | 0         | 0          | 0.05206   |
| TH H  | 0         | 0          | 0         |
| TH    | 0         | 0          | 0.0306916 |
| L M   | 0         | 0          | 0         |
| L H   | 0         | 0          | 0         |
| L     | 0         | 0          | 0         |
| PDP M | 0         | 0          | 27        |
| PDP H | 0         | 0          | 0         |
| PDP   | 0         | 0          | 27        |

**Procedimiento quirúrgico**

|      |                                               |
|------|-----------------------------------------------|
| 3860 | Otra escisión de vasos, sitio no especificado |
|------|-----------------------------------------------|



| GRD 253                  |                    | Otros procedimientos vasculares con cc |           |  |
|--------------------------|--------------------|----------------------------------------|-----------|--|
| Quirúrgico               |                    | PR: 3.8480927                          |           |  |
| Edad                     | < 15 años          | 15-64 años                             | > 64 años |  |
| M                        | 0                  | 1                                      | 0         |  |
| H                        | 0                  | 0                                      | 0         |  |
| M+H                      | 0                  | 1                                      | 0         |  |
| TH M                     | 0                  | 0.0071216                              | 0         |  |
| TH H                     | 0                  | 0                                      | 0         |  |
| TH                       | 0                  | 0.0036119                              | 0         |  |
| LM                       | 0                  | 0                                      | 0         |  |
| LH                       | 0                  | 0                                      | 0         |  |
| L                        | 0                  | 0                                      | 0         |  |
| PDP M                    | 0                  | 6                                      | 0         |  |
| PDP H                    | 0                  | 0                                      | 0         |  |
| PDP                      | 0                  | 6                                      | 0         |  |
| Procedimiento quirúrgico |                    |                                        |           |  |
| 391                      | Liberación de vaso |                                        |           |  |

| GRD 255                  |                             | Amputación por trastornos del sistema circulatorio de miembro superior y dedos del pie con ccm |           |  |
|--------------------------|-----------------------------|------------------------------------------------------------------------------------------------|-----------|--|
| Quirúrgico               |                             | PR: 2.0632177                                                                                  |           |  |
| Edad                     | < 15 años                   | 15-64 años                                                                                     | > 64 años |  |
| M                        | 0                           | 0                                                                                              | 0         |  |
| H                        | 0                           | 1                                                                                              | 0         |  |
| M+H                      | 0                           | 1                                                                                              | 0         |  |
| TH M                     | 0                           | 0                                                                                              | 0         |  |
| TH H                     | 0                           | 0.0073289                                                                                      | 0         |  |
| TH                       | 0                           | 0.0036119                                                                                      | 0         |  |
| LM                       | 0                           | 0                                                                                              | 0         |  |
| LH                       | 0                           | 100                                                                                            | 0         |  |
| L                        | 0                           | 100                                                                                            | 0         |  |
| PDP M                    | 0                           | 0                                                                                              | 0         |  |
| PDP H                    | 0                           | 57                                                                                             | 0         |  |
| PDP                      | 0                           | 57                                                                                             | 0         |  |
| Procedimiento quirúrgico |                             |                                                                                                |           |  |
| 8403                     | Amputación a través de mano |                                                                                                |           |  |

| GRD 254                  |                                                          | Otros procedimientos vasculares sin cc/ccm |           |  |
|--------------------------|----------------------------------------------------------|--------------------------------------------|-----------|--|
| Quirúrgico               |                                                          | PR: 1.9743777                              |           |  |
| Edad                     | < 15 años                                                | 15-64 años                                 | > 64 años |  |
| M                        | 1                                                        | 4                                          | 0         |  |
| H                        | 0                                                        | 2                                          | 0         |  |
| M+H                      | 1                                                        | 6                                          | 0         |  |
| TH M                     | 0.024776                                                 | 0.0284864                                  | 0         |  |
| TH H                     | 0                                                        | 0.0146579                                  | 0         |  |
| TH                       | 0.012223                                                 | 0.0216714                                  | 0         |  |
| LM                       | 0                                                        | 0                                          | 0         |  |
| LH                       | 0                                                        | 0                                          | 0         |  |
| L                        | 0                                                        | 0                                          | 0         |  |
| PDP M                    | 1                                                        | 1.5                                        | 0         |  |
| PDP H                    | 0                                                        | 5.5                                        | 0         |  |
| PDP                      | 1                                                        | 2.83                                       | 0         |  |
| Procedimiento quirúrgico |                                                          |                                            |           |  |
| 3803                     | Incisión de vaso, vasos de miembros superiores           |                                            |           |  |
| 3818                     | Endarterectomía, arterias de miembros inferiores         |                                            |           |  |
| 3830                     | Resección de vaso con anastomosis, sitio no especificado |                                            |           |  |
| 3862                     | Otra escisión de vasos, otros vasos de cabeza y cuello   |                                            |           |  |
| 3931                     | Sutura de arteria                                        |                                            |           |  |
| 3999                     | Otras operaciones sobre vasos                            |                                            |           |  |

| GRD 256                  |                           | Amputación por trastornos del sistema circulatorio de miembro superior y dedos del pie con cc |           |  |
|--------------------------|---------------------------|-----------------------------------------------------------------------------------------------|-----------|--|
| Quirúrgico               |                           | PR: 1.4800840                                                                                 |           |  |
| Edad                     | < 15 años                 | 15-64 años                                                                                    | > 64 años |  |
| M                        | 0                         | 0                                                                                             | 0         |  |
| H                        | 0                         | 0                                                                                             | 1         |  |
| M+H                      | 0                         | 0                                                                                             | 1         |  |
| TH M                     | 0                         | 0                                                                                             | 0         |  |
| TH H                     | 0                         | 0                                                                                             | 0.0747741 |  |
| TH                       | 0                         | 0                                                                                             | 0.0306916 |  |
| LM                       | 0                         | 0                                                                                             | 0         |  |
| LH                       | 0                         | 0                                                                                             | 0         |  |
| L                        | 0                         | 0                                                                                             | 0         |  |
| PDP M                    | 0                         | 0                                                                                             | 0         |  |
| PDP H                    | 0                         | 0                                                                                             | 23        |  |
| PDP                      | 0                         | 0                                                                                             | 23        |  |
| Procedimiento quirúrgico |                           |                                                                                               |           |  |
| 8411                     | Amputación de dedo de pie |                                                                                               |           |  |

**GRD 257** Amputación por trastornos del sistema circulatorio de miembro superior y dedos del pie sin CC/CCM

**Quirúrgico** PR: 1.2509206

| Edad  | < 15 años | 15-64 años | > 64 años |
|-------|-----------|------------|-----------|
| M     | 0         | 34         | 17        |
| H     | 0         | 82         | 17        |
| M+H   | 0         | 116        | 34        |
| TH M  | 0         | 0.2421347  | 0.8850202 |
| TH H  | 0         | 0.6009747  | 1.271161  |
| TH    | 0         | 0.4189802  | 1.0435146 |
| L M   | 0         | 0          | 5.88      |
| L H   | 0         | 1.22       | 5.88      |
| L     | 0         | 0.86       | 5.88      |
| PDP M | 0         | 8.24       | 7.94      |
| PDP H | 0         | 9.71       | 7.06      |
| PDP   | 0         | 9.28       | 7.5       |

**Procedimiento quirúrgico**

|      |                                                                |
|------|----------------------------------------------------------------|
| 8400 | Amputación de miembro superior, no especificada de otra manera |
| 8401 | Amputación y desarticulación de dedo de mano                   |
| 8402 | Amputación y desarticulación de dedo pulgar                    |
| 8403 | Amputación a través de mano                                    |
| 8411 | Amputación de dedo de pie                                      |

**GRD 259** Reemplazo de dispositivo de marcapaso sin CCM

**Quirúrgico** PR: 1.7746341  
PR sin TI: 0.9185351

| Edad  | < 15 años | 15-64 años | > 64 años |
|-------|-----------|------------|-----------|
| M     | 0         | 2          | 11        |
| H     | 0         | 3          | 13        |
| M+H   | 0         | 5          | 24        |
| TH M  | 0         | 0.0142432  | 0.5726601 |
| TH H  | 0         | 0.0219868  | 0.9720643 |
| TH    | 0         | 0.0180595  | 0.7365985 |
| L M   | 0         | 0          | 0         |
| L H   | 0         | 0          | 7.69      |
| L     | 0         | 0          | 4.17      |
| PDP M | 0         | 1          | 5.27      |
| PDP H | 0         | 1          | 1.54      |
| PDP   | 0         | 1          | 3.25      |

**Procedimiento quirúrgico**

|      |                                                                                           |
|------|-------------------------------------------------------------------------------------------|
| 3780 | Inserción de marcapasos permanente, inicial o sustituido, sin especificar tipo de aparato |
|------|-------------------------------------------------------------------------------------------|

**GRD 263** Ligadura y extirpación venosa

**Quirúrgico** PR: 0.6752613

| Edad  | < 15 años | 15-64 años | > 64 años |
|-------|-----------|------------|-----------|
| M     | 0         | 21         | 6         |
| H     | 0         | 13         | 4         |
| M+H   | 0         | 34         | 10        |
| TH M  | 0         | 0.1495537  | 0.31236   |
| TH H  | 0         | 0.0952764  | 0.2990967 |
| TH    | 0         | 0.1228046  | 0.306916  |
| L M   | 0         | 0          | 0         |
| L H   | 0         | 0          | 0         |
| L     | 0         | 0          | 0         |
| PDP M | 0         | 1.71       | 5.5       |
| PDP H | 0         | 1.85       | 3.25      |
| PDP   | 0         | 1.76       | 4.6       |

**Procedimiento quirúrgico**

|      |                                                                         |
|------|-------------------------------------------------------------------------|
| 3809 | Incisión de vaso, venas de miembros inferiores                          |
| 3850 | Ligadura y extirpación de venas varicosas, sitio no especificado        |
| 3859 | Ligadura y extirpación de venas varicosas, venas de miembros inferiores |
| 3989 | Otra oclusión quirúrgica de vasos, venas de miembros inferiores         |

**GRD 264** Otros procedimientos del sistema circulatorio en quirófano

**Quirúrgico** PR: 1.7306521

| Edad  | < 15 años | 15-64 años | > 64 años |
|-------|-----------|------------|-----------|
| M     | 2         | 10         | 3         |
| H     | 1         | 29         | 9         |
| M+H   | 3         | 39         | 12        |
| TH M  | 0.049552  | 0.071216   | 0.15618   |
| TH H  | 0.0241246 | 0.2125398  | 0.6729676 |
| TH    | 0.036669  | 0.140864   | 0.3682993 |
| L M   | 0         | 10         | 33.33     |
| L H   | 0         | 3.45       | 33.33     |
| L     | 0         | 5.13       | 33.33     |
| PDP M | 1.5       | 19.5       | 8.67      |
| PDP H | 1         | 12.1       | 11.78     |
| PDP   | 1.33      | 14         | 11        |

**Procedimiento quirúrgico**

|      |                                                                                     |
|------|-------------------------------------------------------------------------------------|
| 4709 | Otra apendicectomía                                                                 |
| 5411 | Laparotomía exploradora                                                             |
| 8622 | Desbridamiento escisional de herida, infección o quemadura                          |
| 863X | Otra extirpación local o destrucción de lesión o tejido de piel y tejido subcutáneo |
| 864X | Extirpación radical de lesión cutánea                                               |

## Médico

|                |                                                              |
|----------------|--------------------------------------------------------------|
| <b>GRD 280</b> | <b>Infarto agudo del miocardio, alta por mejoría con ccm</b> |
|----------------|--------------------------------------------------------------|

**Médico** PR: 7.5395611  
PR sin TI: 1.4539606

| Edad  | < 15 años | 15-64 años | > 64 años |
|-------|-----------|------------|-----------|
| M     | 0         | 5          | 3         |
| H     | 0         | 18         | 9         |
| M+H   | 0         | 23         | 12        |
| TH M  | 0         | 0.035608   | 0.15618   |
| TH H  | 0         | 0.1319212  | 0.6729676 |
| TH    | 0         | 0.0830737  | 0.3682993 |
| LM    | 0         | 0          | 0         |
| LH    | 0         | 0          | 0         |
| L     | 0         | 0          | 0         |
| PDP M | 0         | 9.4        | 5         |
| PDP H | 0         | 5.72       | 7         |
| PDP   | 0         | 6.52       | 6.5       |

### Diagnóstico principal o secundario

|      |                                                      |
|------|------------------------------------------------------|
| I219 | Infarto agudo del miocardio, sin otra especificación |
|------|------------------------------------------------------|

|                |                                                             |
|----------------|-------------------------------------------------------------|
| <b>GRD 281</b> | <b>Infarto agudo del miocardio, alta por mejoría con cc</b> |
|----------------|-------------------------------------------------------------|

**Médico** PR: 3.7830272  
PR sin TI: 1.3835343

| Edad  | < 15 años | 15-64 años | > 64 años |
|-------|-----------|------------|-----------|
| M     | 0         | 2          | 2         |
| H     | 0         | 13         | 2         |
| M+H   | 0         | 15         | 4         |
| TH M  | 0         | 0.0142432  | 0.10412   |
| TH H  | 0         | 0.0952764  | 0.1495483 |
| TH    | 0         | 0.0541785  | 0.1227664 |
| LM    | 0         | 0          | 0         |
| LH    | 0         | 0          | 0         |
| L     | 0         | 0          | 0         |
| PDP M | 0         | 8          | 4         |
| PDP H | 0         | 6.38       | 8.5       |
| PDP   | 0         | 6.6        | 6.25      |

### Diagnóstico principal o secundario

|      |                                                             |
|------|-------------------------------------------------------------|
| I211 | Infarto transmural agudo del miocardio de la pared inferior |
| I212 | Infarto agudo transmural del miocardio de otros sitios      |
| I219 | Infarto agudo del miocardio, sin otra especificación        |

|                |                                                                 |
|----------------|-----------------------------------------------------------------|
| <b>GRD 282</b> | <b>Infarto agudo del miocardio, alta por mejoría sin cc/ccm</b> |
|----------------|-----------------------------------------------------------------|

**Médico** PR: 2.9052911  
PR sin TI: 1.1022019

| Edad  | < 15 años | 15-64 años | > 64 años |
|-------|-----------|------------|-----------|
| M     | 0         | 14         | 12        |
| H     | 0         | 69         | 23        |
| M+H   | 0         | 83         | 35        |
| TH M  | 0         | 0.0997025  | 0.6247201 |
| TH H  | 0         | 0.5056982  | 1.7198061 |
| TH    | 0         | 0.2997876  | 1.0742062 |
| LM    | 0         | 0          | 0         |
| LH    | 0         | 0          | 0         |
| L     | 0         | 0          | 0         |
| PDP M | 0         | 8.21       | 7.25      |
| PDP H | 0         | 5.94       | 5.35      |
| PDP   | 0         | 6.33       | 6         |

### Diagnóstico principal o secundario

|       |                                                             |
|-------|-------------------------------------------------------------|
| I210  | Infarto transmural agudo del miocardio de la pared anterior |
| I211  | Infarto transmural agudo del miocardio de la pared inferior |
| I2112 | Infarto agudo transmural del miocardio de otros sitios      |
| I214  | Infarto subendocárdico agudo del miocardio                  |
| I219  | Infarto agudo del miocardio, sin otra especificación        |

|                |                                                                |
|----------------|----------------------------------------------------------------|
| <b>GRD 283</b> | <b>Infarto agudo del miocardio, alta por defunción con ccm</b> |
|----------------|----------------------------------------------------------------|

**Médico** PR: 7.7940800  
PR sin TI: 2.6791979

| Edad  | < 15 años | 15-64 años | > 64 años |
|-------|-----------|------------|-----------|
| M     | 0         | 3          | 7         |
| H     | 0         | 12         | 12        |
| M+H   | 0         | 15         | 19        |
| TH M  | 0         | 0.0213648  | 0.3644201 |
| TH H  | 0         | 0.0879475  | 0.8972901 |
| TH    | 0         | 0.0541785  | 0.5831405 |
| LM    | 0         | 100        | 100       |
| LH    | 0         | 100        | 100       |
| L     | 0         | 100        | 100       |
| PDP M | 0         | 4.33       | 6.29      |
| PDP H | 0         | 5.58       | 8.75      |
| PDP   | 0         | 5.33       | 7.84      |

### Diagnóstico principal o secundario

|      |                                                      |
|------|------------------------------------------------------|
| I219 | Infarto agudo del miocardio, sin otra especificación |
|------|------------------------------------------------------|

**GRD 284** **Infarto agudo del miocardio, alta por defunción con cc**

Médico PR: 3.9270689  
PR sin TI: 1.5434971

| Edad  | < 15 años | 15-64 años | > 64 años |
|-------|-----------|------------|-----------|
| M     | 0         | 1          | 1         |
| H     | 0         | 1          | 1         |
| M+H   | 0         | 2          | 2         |
| TH M  | 0         | 0.0071216  | 0.05206   |
| TH H  | 0         | 0.0073289  | 0.0747741 |
| TH    | 0         | 0.0072238  | 0.0613832 |
| L M   | 0         | 100        | 100       |
| L H   | 0         | 100        | 100       |
| L     | 0         | 100        | 100       |
| PDP M | 0         | 1          | 11        |
| PDP H | 0         | 6          | 4         |
| PDP   | 0         | 3.5        | 7.5       |

**Diagnóstico principal o secundario**

I219 Infarto agudo del miocardio, sin otra especificación

**GRD 285** **Infarto agudo del miocardio, alta por defunción sin cc/ccm**

Médico PR: 3.4238326  
PR sin TI: 1.3369151

| Edad  | < 15 años | 15-64 años | > 64 años |
|-------|-----------|------------|-----------|
| M     | 0         | 2          | 5         |
| H     | 0         | 8          | 10        |
| M+H   | 0         | 10         | 15        |
| TH M  | 0         | 0.0142432  | 0.2603    |
| TH H  | 0         | 0.0586316  | 0.7477418 |
| TH    | 0         | 0.036119   | 0.4603741 |
| L M   | 0         | 100        | 100       |
| L H   | 0         | 100        | 100       |
| L     | 0         | 100        | 100       |
| PDP M | 0         | 8.5        | 8.4       |
| PDP H | 0         | 27.75      | 5.8       |
| PDP   | 0         | 23.9       | 6.67      |

**Diagnóstico principal o secundario**

I211 Infarto transmural agudo del miocardio de la pared inferior  
I219 Infarto agudo del miocardio, sin otra especificación

**GRD 287** **Trastornos circulatorios excepto infarto agudo del miocardio con cateterismo cardiaco sin CCM**

Médico PR: 2.3510169  
PR sin TI: 1.2250108

| Edad  | < 15 años | 15-64 años | > 64 años |
|-------|-----------|------------|-----------|
| M     | 0         | 8          | 2         |
| H     | 0         | 29         | 16        |
| M+H   | 0         | 37         | 18        |
| TH M  | 0         | 0.0569728  | 0.10412   |
| TH H  | 0         | 0.2125398  | 1.1963869 |
| TH    | 0         | 0.1336402  | 0.5524489 |
| L M   | 0         | 0          | 0         |
| L H   | 0         | 0          | 0         |
| L     | 0         | 0          | 0         |
| PDP M | 0         | 2.25       | 2         |
| PDP H | 0         | 2          | 2.06      |
| PDP   | 0         | 2.05       | 2.06      |

Diagnóstico principal de la CDM 5 excluyendo IAM

**Procedimientos no quirúrgicos**

3721 Cateterismo cardiaco del lado derecho del corazón  
8855 Arteriografía coronaria con empleo de un solo catéter

**GRD 289** **Endocarditis aguda y subaguda con CC**

Médico PR: 4.5573273  
PR sin TI: 1.6599646

| Edad  | < 15 años | 15-64 años | > 64 años |
|-------|-----------|------------|-----------|
| M     | 0         | 1          | 0         |
| H     | 0         | 0          | 0         |
| M+H   | 0         | 1          | 0         |
| TH M  | 0         | 0.0071216  | 0         |
| TH H  | 0         | 0          | 0         |
| TH    | 0         | 0.0036119  | 0         |
| L M   | 0         | 0          | 0         |
| L H   | 0         | 0          | 0         |
| L     | 0         | 0          | 0         |
| PDP M | 0         | 7          | 0         |
| PDP H | 0         | 0          | 0         |
| PDP   | 0         | 7          | 0         |

**Diagnóstico principal**

I330 Endocarditis infecciosa aguda y subaguda

**GRD 290** Endocarditis aguda y subaguda sin cc/ccm

Médico PR: 1.7837286

| Edad  | < 15 años | 15-64 años | > 64 años |
|-------|-----------|------------|-----------|
| M     | 0         | 0          | 0         |
| H     | 0         | 1          | 0         |
| M+H   | 0         | 1          | 0         |
| TH M  | 0         | 0          | 0         |
| TH H  | 0         | 0.0073289  | 0         |
| TH    | 0         | 0.0036119  | 0         |
| L M   | 0         | 0          | 0         |
| L H   | 0         | 0          | 0         |
| L     | 0         | 0          | 0         |
| PDP M | 0         | 0          | 0         |
| PDP H | 0         | 5          | 0         |
| PDP   | 0         | 5          | 0         |

**Diagnóstico principal**

I330 Endocarditis infecciosa aguda y subaguda

**GRD 291** Insuficiencia cardiaca y choque con ccm

PR: 3.9905190

Médico

PR sin TI: 1.0161094

| Edad  | < 15 años | 15-64 años | > 64 años |
|-------|-----------|------------|-----------|
| M     | 1         | 10         | 13        |
| H     | 1         | 14         | 8         |
| M+H   | 2         | 24         | 21        |
| TH M  | 0.024776  | 0.071216   | 0.6767801 |
| TH H  | 0.0241246 | 0.1026054  | 0.5981934 |
| TH    | 0.024446  | 0.0866856  | 0.6445237 |
| L M   | 0         | 40         | 53.85     |
| L H   | 0         | 64.29      | 75        |
| L     | 0         | 54.17      | 61.9      |
| PDP M | 3         | 8.5        | 7.62      |
| PDP H | 10        | 8.43       | 7.25      |
| PDP   | 6.5       | 8.46       | 7.48      |

**Diagnóstico principal**

I110 Enfermedad cardiaca hipertensiva con insuficiencia cardiaca (congestiva)

I500 Insuficiencia cardiaca congestiva

I509 Insuficiencia cardiaca, no especificada

**GRD 292** Insuficiencia cardiaca y choque con cc

Médico PR: 1.9463726

| Edad  | < 15 años | 15-64 años | > 64 años |
|-------|-----------|------------|-----------|
| M     | 1         | 8          | 13        |
| H     | 0         | 7          | 3         |
| M+H   | 1         | 15         | 16        |
| TH M  | 0.024776  | 0.0569728  | 0.6767801 |
| TH H  | 0         | 0.0513027  | 0.2243225 |
| TH    | 0.012223  | 0.0541785  | 0.4910657 |
| L M   | 0         | 12.5       | 7.69      |
| L H   | 0         | 14.29      | 0         |
| L     | 0         | 13.33      | 6.25      |
| PDP M | 3         | 6.63       | 7.23      |
| PDP H | 0         | 5.57       | 12.33     |
| PDP   | 3         | 6.13       | 8.19      |

**Diagnóstico principal**

I110 Enfermedad cardiaca hipertensiva con insuficiencia cardiaca (congestiva)

I500 Insuficiencia cardiaca congestiva

I501 Insuficiencia ventricular izquierda

I509 Insuficiencia cardiaca, no especificada

**GRD 293** Insuficiencia cardiaca y choque sin cc/ccm

PR: 1.7410491

| Edad  | < 15 años | 15-64 años | > 64 años |
|-------|-----------|------------|-----------|
| M     | 1         | 48         | 43        |
| H     | 0         | 68         | 36        |
| M+H   | 1         | 116        | 79        |
| TH M  | 0.024776  | 0.3418372  | 2.2385806 |
| TH H  | 0         | 0.4983693  | 2.6918705 |
| TH    | 0.012223  | 0.4189802  | 2.4246368 |
| L M   | 0         | 10.42      | 13.95     |
| L H   | 0         | 14.71      | 5.56      |
| L     | 0         | 12.93      | 10.13     |
| PDP M | 2         | 7.79       | 8.81      |
| PDP H | 0         | 6.97       | 8.92      |
| PDP   | 2         | 7.31       | 8.86      |

**Diagnóstico principal**

I110 Enfermedad cardiaca hipertensiva con insuficiencia cardiaca (congestiva)

I130 Enfermedad cardiorrenal hipertensiva con insuficiencia cardiaca (congestiva)

I500 Insuficiencia cardiaca congestiva

I501 Insuficiencia ventricular izquierda

I509 Insuficiencia cardiaca, no especificada

R570 Choque cardiogénico

**GRD 294 Tromboflebitis venosa profunda con cc/ccm**

Médico PR: 1.1418627

| Edad  | < 15 años | 15-64 años | > 64 años |
|-------|-----------|------------|-----------|
| M     | 0         | 0          | 1         |
| H     | 0         | 0          | 0         |
| M+H   | 0         | 0          | 1         |
| TH M  | 0         | 0          | 0.05206   |
| TH H  | 0         | 0          | 0         |
| TH    | 0         | 0          | 0.0306916 |
| LM    | 0         | 0          | 0         |
| LH    | 0         | 0          | 0         |
| L     | 0         | 0          | 0         |
| PDP M | 0         | 0          | 3         |
| PDP H | 0         | 0          | 0         |
| PDP   | 0         | 0          | 3         |

**Diagnóstico principal**

|      |                                                                               |
|------|-------------------------------------------------------------------------------|
| I802 | Flebitis y tromboflebitis de otros vasos profundos de los miembros inferiores |
|------|-------------------------------------------------------------------------------|

**GRD 295 Tromboflebitis venosa profunda sin cc/ccm**

Médico PR: 0.9373636

| Edad  | < 15 años | 15-64 años | > 64 años |
|-------|-----------|------------|-----------|
| M     | 0         | 5          | 1         |
| H     | 0         | 1          | 0         |
| M+H   | 0         | 6          | 1         |
| TH M  | 0         | 0.035608   | 0.05206   |
| TH H  | 0         | 0.0073289  | 0         |
| TH    | 0         | 0.0216714  | 0.0306916 |
| LM    | 0         | 0          | 0         |
| LH    | 0         | 0          | 0         |
| L     | 0         | 0          | 0         |
| PDP M | 0         | 9          | 6         |
| PDP H | 0         | 9          | 0         |
| PDP   | 0         | 9          | 6         |

**Diagnóstico principal**

|      |                                                                               |
|------|-------------------------------------------------------------------------------|
| I802 | Flebitis y tromboflebitis de otros vasos profundos de los miembros inferiores |
| I803 | Flebitis y tromboflebitis de los miembros inferiores, no especificada         |

**GRD 299 Trastornos vasculares periféricos con ccm**

Médico PR: 2.3246890

| Edad  | < 15 años | 15-64 años | > 64 años |
|-------|-----------|------------|-----------|
| M     | 0         | 2          | 3         |
| H     | 0         | 8          | 1         |
| M+H   | 0         | 10         | 4         |
| TH M  | 0         | 0.0142432  | 0.15618   |
| TH H  | 0         | 0.0586316  | 0.0747741 |
| TH    | 0         | 0.036119   | 0.1227664 |
| LM    | 0         | 0          | 100       |
| LH    | 0         | 50         | 100       |
| L     | 0         | 40         | 100       |
| PDP M | 0         | 28.5       | 10.33     |
| PDP H | 0         | 15.75      | 6         |
| PDP   | 0         | 18.3       | 9.25      |

**Diagnóstico principal**

|      |                                                                                         |
|------|-----------------------------------------------------------------------------------------|
| E115 | Diabetes mellitus no insulino dependiente, con complicaciones circulatorias periféricas |
| E145 | Diabetes mellitus no especificada, con complicaciones circulatorias periféricas         |
| I832 | Venas varicosas de los miembros inferiores con úlcera e inflamación                     |
| I839 | Venas varicosas de los miembros inferiores sin úlcera ni inflamación                    |

**GRD 300 Trastornos vasculares periféricos con cc**

Médico PR: 1.6934228

| Edad  | < 15 años | 15-64 años | > 64 años |
|-------|-----------|------------|-----------|
| M     | 0         | 3          | 2         |
| H     | 0         | 4          | 2         |
| M+H   | 0         | 7          | 4         |
| TH M  | 0         | 0.0213648  | 0.10412   |
| TH H  | 0         | 0.0293158  | 0.1495483 |
| TH    | 0         | 0.0252833  | 0.1227664 |
| LM    | 0         | 66.67      | 0         |
| LH    | 0         | 50         | 0         |
| L     | 0         | 57.14      | 0         |
| PDP M | 0         | 17.67      | 5         |
| PDP H | 0         | 4.75       | 23.5      |
| PDP   | 0         | 10.29      | 14.25     |

**Diagnóstico principal**

|      |                                                                                         |
|------|-----------------------------------------------------------------------------------------|
| E115 | Diabetes mellitus no insulino dependiente, con complicaciones circulatorias periféricas |
| E145 | Diabetes mellitus no especificada, con complicaciones circulatorias periféricas         |
| I739 | Enfermedad vascular periférica, no especificada                                         |
| I779 | Trastorno de arterias y arteriolas, no especificado                                     |
| I872 | Insuficiencia venosa (crónica) (periférica)                                             |

**GRD 301**      **Trastornos vasculares periféricos sin cc/ccm**

| <b>Médico</b> <b>PR: 1.1864704</b> |           |            |           |
|------------------------------------|-----------|------------|-----------|
| Edad                               | < 15 años | 15-64 años | > 64 años |
| M                                  | 2         | 38         | 23        |
| H                                  | 4         | 103        | 30        |
| M+H                                | 6         | 141        | 53        |
| TH M                               | 0.049552  | 0.2706211  | 1.1973803 |
| TH H                               | 0.0964987 | 0.7548829  | 2.2432254 |
| TH                                 | 0.0733381 | 0.5092777  | 1.626655  |
| L M                                | 0         | 0          | 4.35      |
| L H                                | 0         | 2.91       | 3.33      |
| L                                  | 0         | 2.13       | 3.77      |
| PDP M                              | 1         | 7.61       | 9         |
| PDP H                              | 2.5       | 9.63       | 7.43      |
| PDP                                | 2         | 9.09       | 8.11      |

**Diagnóstico principal**

|      |                                                                                                                   |
|------|-------------------------------------------------------------------------------------------------------------------|
| E105 | Diabetes mellitus insulino dependiente, con complicaciones circulatorias periféricas                              |
| E115 | Diabetes mellitus no insulino dependiente, con complicaciones circulatorias periféricas                           |
| E145 | Diabetes mellitus no especificada, con complicaciones circulatorias periféricas                                   |
| I719 | Aneurisma de la aorta, sitio no especificado, sin mención de ruptura                                              |
| I729 | Aneurisma de sitio no especificado                                                                                |
| I739 | Enfermedad vascular periférica, no especificada                                                                   |
| I742 | Embolia y trombosis de arterias de los miembros superiores                                                        |
| I743 | Embolia y trombosis de arterias de los miembros inferiores                                                        |
| I749 | Embolia y trombosis de arteria no especificada                                                                    |
| I771 | Estrechez arterial                                                                                                |
| I778 | Otros trastornos especificados de arterias y arteriolas                                                           |
| I800 | Flebitis y tromboflebitis de vasos superficiales de los miembros inferiores                                       |
| I808 | Flebitis y tromboflebitis de otros sitios                                                                         |
| I809 | Flebitis y tromboflebitis de sitio no especificado                                                                |
| I821 | Tromboflebitis migratoria                                                                                         |
| I828 | Embolia y trombosis de otras venas especificadas                                                                  |
| I829 | Embolia y trombosis de vena no especificada                                                                       |
| I830 | Venas varicosas de los miembros inferiores con úlcera<br>Venas varicosas de los miembros inferiores sin úlcera ni |
| I871 | Compresión de vena                                                                                                |
| I872 | Insuficiencia venosa (crónica) (periférica)                                                                       |
| Q273 | Malformación arteriovenosa periférica                                                                             |
| Q278 | Otras malformaciones congénitas del sistema vascular periférico, especificadas                                    |
| Q279 | Malformación congénita del sistema vascular periférico, no especificada                                           |
| R02X | Gangrena, no clasificada en otra parte                                                                            |
| T928 | Secuelas de otros traumatismos especificados de miembro superior                                                  |

**GRD 302**      **Aterosclerosis con ccm**

| <b>Médico</b> <b>PR: 3.7095975</b> |           |            |           |
|------------------------------------|-----------|------------|-----------|
| <b>PR sin TI: 0.9910746</b>        |           |            |           |
| Edad                               | < 15 años | 15-64 años | > 64 años |
| M                                  | 2         | 3          | 1         |
| H                                  | 1         | 3          | 2         |
| M+H                                | 3         | 6          | 3         |
| TH M                               | 0.049552  | 0.0213648  | 0.05206   |
| TH H                               | 0.0241246 | 0.0219868  | 0.1495483 |
| TH                                 | 0.036669  | 0.0216714  | 0.0920748 |
| L M                                | 0         | 100        | 0         |
| L H                                | 100       | 33.33      | 50        |
| L                                  | 33.33     | 66.67      | 33.33     |
| PDP M                              | 7         | 7.33       | 6         |
| PDP H                              | 10        | 5.67       | 5.5       |
| PDP                                | 8         | 6.5        | 5.67      |

**Diagnóstico principal**

|      |                                                           |
|------|-----------------------------------------------------------|
| I251 | Enfermedad aterosclerótica del corazón                    |
| I259 | Enfermedad isquémica crónica del corazón, no especificada |
| I517 | Cardiomegalia                                             |
| I519 | Enfermedad cardíaca, no especificada                      |

**GRD 303**      **Aterosclerosis sin ccm**

| <b>Médico</b> <b>PR: 2.1113135</b> |           |            |           |
|------------------------------------|-----------|------------|-----------|
| <b>PR sin TI: 0.8962301</b>        |           |            |           |
| Edad                               | < 15 años | 15-64 años | > 64 años |
| M                                  | 7         | 8          | 14        |
| H                                  | 1         | 19         | 7         |
| M+H                                | 8         | 27         | 21        |
| TH M                               | 0.1734321 | 0.0569728  | 0.7288402 |
| TH H                               | 0.0241246 | 0.1392502  | 0.5234192 |
| TH                                 | 0.0977841 | 0.0975213  | 0.6445237 |
| L M                                | 0         | 12.5       | 14.29     |
| L H                                | 0         | 5.26       | 0         |
| L                                  | 0         | 7.41       | 9.52      |
| PDP M                              | 5.43      | 3.75       | 7.79      |
| PDP H                              | 4         | 8          | 3.43      |
| PDP                                | 5.25      | 6.74       | 6.33      |

**Diagnóstico principal**

|      |                                                           |
|------|-----------------------------------------------------------|
| I251 | Enfermedad aterosclerótica del corazón                    |
| I255 | Cardiomiopatía isquémica                                  |
| I258 | Otras formas de enfermedad isquémica crónica del corazón  |
| I259 | Enfermedad isquémica crónica del corazón, no especificada |
| I513 | Trombosis intracardíaca, no clasificada en otra parte     |
| I519 | Enfermedad cardíaca, no especificada                      |
| I878 | Otros trastornos venosos especificados                    |

| GRD 304                      |                                                                          | Hipertensión con ccm |           |  |
|------------------------------|--------------------------------------------------------------------------|----------------------|-----------|--|
| Médico                       |                                                                          | PR: 2.5231823        |           |  |
|                              |                                                                          | PR sin TI: 1.3038118 |           |  |
| Edad                         | < 15 años                                                                | 15-64 años           | > 64 años |  |
| M                            | 0                                                                        | 7                    | 10        |  |
| H                            | 0                                                                        | 12                   | 8         |  |
| M+H                          | 0                                                                        | 19                   | 18        |  |
| TH M                         | 0                                                                        | 0.0498512            | 0.5206001 |  |
| TH H                         | 0                                                                        | 0.0879475            | 0.5981934 |  |
| TH                           | 0                                                                        | 0.0686261            | 0.5524489 |  |
| L M                          | 0                                                                        | 14.29                | 70        |  |
| L H                          | 0                                                                        | 16.67                | 50        |  |
| L                            | 0                                                                        | 15.79                | 61.11     |  |
| PDP M                        | 0                                                                        | 5.86                 | 5.6       |  |
| PDP H                        | 0                                                                        | 5.33                 | 10.88     |  |
| PDP                          | 0                                                                        | 5.53                 | 7.94      |  |
| <b>Diagnóstico principal</b> |                                                                          |                      |           |  |
| I10X                         | Hipertensión esencial (primaria)                                         |                      |           |  |
| I119                         | Enfermedad cardiaca hipertensiva sin insuficiencia cardiaca (congestiva) |                      |           |  |

| GRD 305                      |                                                                          | Hipertensión sin ccm |           |  |
|------------------------------|--------------------------------------------------------------------------|----------------------|-----------|--|
| Médico                       |                                                                          | PR: 1.3255829        |           |  |
| Edad                         | < 15 años                                                                | 15-64 años           | > 64 años |  |
| M                            | 0                                                                        | 88                   | 51        |  |
| H                            | 1                                                                        | 119                  | 28        |  |
| M+H                          | 1                                                                        | 207                  | 79        |  |
| TH M                         | 0                                                                        | 0.6267016            | 2.6550607 |  |
| TH H                         | 0.0241246                                                                | 0.8721462            | 2.093677  |  |
| TH                           | 0.012223                                                                 | 0.747663             | 2.4246368 |  |
| L M                          | 0                                                                        | 2.27                 | 13.73     |  |
| L H                          | 0                                                                        | 3.36                 | 10.71     |  |
| L                            | 0                                                                        | 2.9                  | 12.66     |  |
| PDP M                        | 0                                                                        | 5.89                 | 7.51      |  |
| PDP H                        | 2                                                                        | 6.15                 | 5.96      |  |
| PDP                          | 2                                                                        | 6.04                 | 6.96      |  |
| <b>Diagnóstico principal</b> |                                                                          |                      |           |  |
| I10X                         | Hipertensión esencial (primaria)                                         |                      |           |  |
| I119                         | Enfermedad cardiaca hipertensiva sin insuficiencia cardiaca (congestiva) |                      |           |  |
| I139                         | Enfermedad cardiorrenal hipertensiva, no especificada                    |                      |           |  |
| I150                         | Hipertensión renovascular                                                |                      |           |  |
| I159                         | Hipertensión secundaria, no especificada                                 |                      |           |  |

| GRD 306                      |                                                                                   | Cardiopatía congénita y trastornos valvulares con ccm |           |  |
|------------------------------|-----------------------------------------------------------------------------------|-------------------------------------------------------|-----------|--|
| Médico                       |                                                                                   | PR: 3.0664806                                         |           |  |
|                              |                                                                                   | PR sin TI: 1.1365215                                  |           |  |
| Edad                         | < 15 años                                                                         | 15-64 años                                            | > 64 años |  |
| M                            | 10                                                                                | 2                                                     | 2         |  |
| H                            | 13                                                                                | 0                                                     | 0         |  |
| M+H                          | 23                                                                                | 2                                                     | 2         |  |
| TH M                         | 0.2477602                                                                         | 0.0142432                                             | 0.10412   |  |
| TH H                         | 0.313621                                                                          | 0                                                     | 0         |  |
| TH                           | 0.2811293                                                                         | 0.0072238                                             | 0.0613832 |  |
| L M                          | 60                                                                                | 50                                                    | 100       |  |
| L H                          | 30.77                                                                             | 0                                                     | 0         |  |
| L                            | 43.48                                                                             | 50                                                    | 100       |  |
| PDP M                        | 18.2                                                                              | 11.5                                                  | 4         |  |
| PDP H                        | 23.69                                                                             | 0                                                     | 0         |  |
| PDP                          | 21.3                                                                              | 11.5                                                  | 4         |  |
| <b>Diagnóstico principal</b> |                                                                                   |                                                       |           |  |
| I050                         | Estenosis mitral                                                                  |                                                       |           |  |
| I071                         | Insuficiencia tricúspide                                                          |                                                       |           |  |
| I350                         | Estenosis (de la válvula) aórtica                                                 |                                                       |           |  |
| I358                         | Otros trastornos de la válvula aórtica                                            |                                                       |           |  |
| Q208                         | Otras malformaciones congénitas de las cámaras cardíacas y sus conexiones         |                                                       |           |  |
| Q209                         | Malformación congénita de las cámaras cardíacas y sus conexiones, no especificada |                                                       |           |  |
| Q210                         | Defecto del tabique ventricular                                                   |                                                       |           |  |
| Q211                         | Defecto del tabique auricular                                                     |                                                       |           |  |
| Q218                         | Otras malformaciones congénitas de los tabiques cardíacos                         |                                                       |           |  |
| Q234                         | Síndrome de hipoplasia del corazón izquierdo                                      |                                                       |           |  |
| Q248                         | Otras malformaciones congénitas del corazón, especificadas                        |                                                       |           |  |
| Q249                         | Malformación congénita del corazón, no especificada                               |                                                       |           |  |
| Q250                         | Conducto arterioso permeable                                                      |                                                       |           |  |
| Q252                         | Atresia de la aorta                                                               |                                                       |           |  |
| Q256                         | Estenosis de la arteria pulmonar                                                  |                                                       |           |  |
| Q263                         | Conexión anómala parcial de las venas pulmonares                                  |                                                       |           |  |
| Q264                         | Conexión anómala de las venas pulmonares, sin otra especificación                 |                                                       |           |  |



**GRD 307**      **Cardiopatía congénita y trastornos valvulares sin ccm**

Médico

PR: 1.6931514

PR sin TI: 0.9887640

| Edad  | < 15 años | 15-64 años | > 64 años |
|-------|-----------|------------|-----------|
| M     | 24        | 4          | 1         |
| H     | 32        | 1          | 1         |
| M+H   | 56        | 5          | 2         |
| TH M  | 0.5946245 | 0.0284864  | 0.05206   |
| TH H  | 0.7719902 | 0.0073289  | 0.0747741 |
| TH    | 0.6844886 | 0.0180595  | 0.0613832 |
| L M   | 4.17      | 0          | 100       |
| L H   | 6.25      | 0          | 0         |
| L     | 5.36      | 0          | 50        |
| PDP M | 11.25     | 2          | 3         |
| PDP H | 13.44     | 6          | 7         |
| PDP   | 24        | 4          | 1         |

**Diagnóstico principal**

|      |                                                                                   |
|------|-----------------------------------------------------------------------------------|
| I340 | Insuficiencia (de la válvula) mitral                                              |
| I378 | Otros trastornos de la válvula pulmonar                                           |
| I38X | Endocarditis, válvula no especificada                                             |
| Q205 | Discordancia de la conexión auriculoventricular                                   |
| Q208 | Otras malformaciones congénitas de las cámaras cardíacas y sus conexiones         |
| Q209 | Malformación congénita de las cámaras cardíacas y sus conexiones, no especificada |
| Q210 | Defecto del tabique ventricular                                                   |
| Q211 | Defecto del tabique auricular                                                     |
| Q225 | Anomalía de Ebstein                                                               |
| Q248 | Otras malformaciones congénitas del corazón, especificadas                        |
| Q249 | Malformación congénita del corazón, no especificada                               |
| Q250 | Conducto arterioso permeable                                                      |
| Q251 | Coartación de la aorta                                                            |
| R011 | Soplo cardíaco, no especificado                                                   |

**GRD 308**      **Arritmia cardíaca y trastornos de conducción con ccm**

Médico

PR: 4.4149554

PR sin TI: 1.0960816

| Edad  | < 15 años | 15-64 años | > 64 años |
|-------|-----------|------------|-----------|
| M     | 0         | 2          | 1         |
| H     | 1         | 1          | 0         |
| M+H   | 1         | 3          | 1         |
| TH M  | 0         | 0.0142432  | 0.05206   |
| TH H  | 0.0241246 | 0.0073289  | 0         |
| TH    | 0.012223  | 0.0108357  | 0.0306916 |
| L M   | 0         | 50         | 0         |
| L H   | 100       | 100        | 0         |
| L     | 100       | 66.67      | 0         |
| PDP M | 0         | 3          | 11        |
| PDP H | 1         | 10         | 0         |
| PDP   | 1         | 5.33       | 11        |

**Diagnóstico principal**

|      |                                                            |
|------|------------------------------------------------------------|
| I447 | Bloqueo de rama izquierda del haz, sin otra especificación |
| I471 | Taquicardia supraventricular                               |
| I489 | Fibrilación y aleteo auricular, no especificado            |

**GRD 309**      **Arritmia cardíaca y trastornos de conducción con cc**

Médico

PR: 2.6081489

PR sin TI: 0.8402436

| Edad  | < 15 años | 15-64 años | > 64 años |
|-------|-----------|------------|-----------|
| M     | 0         | 2          | 3         |
| H     | 0         | 2          | 4         |
| M+H   | 0         | 4          | 7         |
| TH M  | 0         | 0.0142432  | 0.15618   |
| TH H  | 0         | 0.0146579  | 0.2990967 |
| TH    | 0         | 0.0144476  | 0.2148412 |
| L M   | 0         | 0          | 33.33     |
| L H   | 0         | 0          | 50        |
| L     | 0         | 0          | 42.86     |
| PDP M | 0         | 2          | 4.67      |
| PDP H | 0         | 6.5        | 4.75      |
| PDP   | 0         | 4.25       | 4.71      |

**Diagnóstico principal**

|      |                                                                       |
|------|-----------------------------------------------------------------------|
| I442 | Bloqueo auriculoventricular completo                                  |
| I451 | Otros tipos de bloqueo de rama derecha del haz y los no especificados |
| I471 | Taquicardia supraventricular                                          |
| I472 | Taquicardia ventricular                                               |
| I489 | Fibrilación y aleteo auricular, no especificado                       |
| I490 | Fibrilación y aleteo ventricular                                      |
| I491 | Despolarización auricular prematura                                   |

**GRD 310**      **Arritmia cardíaca y trastornos de conducción sin CC/CCM**

Médico      PR: 0.8949947

| Edad  | < 15 años | 15-64 años | > 64 años |
|-------|-----------|------------|-----------|
| M     | 2         | 13         | 9         |
| H     | 3         | 13         | 6         |
| M+H   | 5         | 26         | 15        |
| TH M  | 0.049552  | 0.0925809  | 0.4685401 |
| TH H  | 0.072374  | 0.0952764  | 0.448645  |
| TH    | 0.0611151 | 0.0939094  | 0.4603741 |
| L M   | 0         | 23.08      | 22.22     |
| L H   | 0         | 7.69       | 16.67     |
| L     | 0         | 15.38      | 20        |
| PDP M | 3.5       | 7.46       | 5.67      |
| PDP H | 3.67      | 4          | 8.33      |
| PDP   | 3.6       | 5.73       | 6.73      |

**Diagnóstico principal**

|      |                                                                       |
|------|-----------------------------------------------------------------------|
| I440 | Bloqueo auriculoventricular de primer grado                           |
| I442 | Bloqueo auriculoventricular completo                                  |
| I443 | Otros tipos de bloqueo auriculoventricular y los no especificados     |
| I451 | Otros tipos de bloqueo de rama derecha del haz y los no especificados |
| I456 | Síndrome de preexcitación                                             |
| I459 | Trastorno de la conducción, no especificado                           |
| I470 | Arritmia por reentrada ventricular                                    |
| I471 | Taquicardia supraventricular                                          |
| I472 | Taquicardia ventricular                                               |
| I482 | Fibrilación auricular crónica                                         |
| I489 | Fibrilación y aleteo auricular, no especificado                       |
| I490 | Fibrilación y aleteo ventricular                                      |
| I493 | Despolarización ventricular prematura                                 |
| I495 | Síndrome del seno enfermo                                             |
| I498 | Otras arritmias cardíacas especificadas                               |
| I499 | Arritmia cardíaca, no especificada                                    |

**GRD 311**      **Angina de pecho**

PR: 2.6321864

Médico      PR sin TI: 0.8461281

| Edad  | < 15 años | 15-64 años | > 64 años |
|-------|-----------|------------|-----------|
| M     | 0         | 11         | 7         |
| H     | 0         | 40         | 10        |
| M+H   | 0         | 51         | 17        |
| TH M  | 0         | 0.0783377  | 0.3644201 |
| TH H  | 0         | 0.2931584  | 0.7477418 |
| TH    | 0         | 0.1842068  | 0.5217573 |
| L M   | 0         | 0          | 14.29     |
| L H   | 0         | 5          | 0         |
| L     | 0         | 3.92       | 5.88      |
| PDP M | 0         | 6.18       | 6.29      |
| PDP H | 0         | 6.6        | 6.5       |
| PDP   | 0         | 6.51       | 6.41      |

**Diagnóstico principal**

|      |                                                             |
|------|-------------------------------------------------------------|
| I200 | Angina inestable                                            |
| I201 | Angina de pecho con espasmo documentado                     |
| I209 | Angina de pecho, no especificada                            |
| I240 | Trombosis coronaria que no resulta en infarto del miocardio |
| I248 | Otras formas de enfermedad isquémica aguda del corazón      |
| I249 | Enfermedad isquémica aguda del corazón, no especificada     |

**GRD 312**      **Síncope y colapso**

Médico      PR: 2.2244800

| Edad  | < 15 años | 15-64 años | > 64 años |
|-------|-----------|------------|-----------|
| M     | 2         | 0          | 0         |
| H     | 3         | 1          | 0         |
| M+H   | 5         | 1          | 0         |
| TH M  | 0.049552  | 0          | 0         |
| TH H  | 0.072374  | 0.0073289  | 0         |
| TH    | 0.0611151 | 0.0036119  | 0         |
| L M   | 0         | 0          | 0         |
| L H   | 0         | 0          | 0         |
| L     | 0         | 0          | 0         |
| PDP M | 3.5       | 0          | 0         |
| PDP H | 2         | 2          | 0         |
| PDP   | 2.6       | 2          | 0         |

**Diagnóstico principal**

|      |                         |
|------|-------------------------|
| I951 | Hipotensión ortostática |
| R55X | Síncope y colapso       |

**GRD 314** Otros diagnósticos del sistema circulatorio con ccm

Médico

PR: 5.2037754

PR sin TI: 1.3825372

| Edad  | < 15 años | 15-64 años | > 64 años |
|-------|-----------|------------|-----------|
| M     | 0         | 1          | 2         |
| H     | 3         | 0          | 0         |
| M+H   | 3         | 1          | 2         |
| TH M  | 0         | 0.0071216  | 0.10412   |
| TH H  | 0.072374  | 0          | 0         |
| TH    | 0.036669  | 0.0036119  | 0.0613832 |
| L M   | 0         | 0          | 100       |
| L H   | 33.33     | 0          | 0         |
| L     | 33.33     | 0          | 100       |
| PDP M | 0         | 11         | 3         |
| PDP H | 17.33     | 0          | 0         |
| PDP   | 17.33     | 11         | 3         |

**Diagnóstico principal**

|      |                                             |
|------|---------------------------------------------|
| B332 | Carditis viral                              |
| I270 | Hipertensión pulmonar primaria              |
| I272 | Otras hipertensiones pulmonares secundarias |
| I420 | Cardiomiopatía dilatada                     |

**GRD 315** Otros diagnósticos del sistema circulatorio con cc

Médico

PR: 3.3583843

PR sin TI: 0.9433220

| Edad  | < 15 años | 15-64 años | > 64 años |
|-------|-----------|------------|-----------|
| M     | 1         | 1          | 2         |
| H     | 4         | 1          | 0         |
| M+H   | 5         | 2          | 2         |
| TH M  | 0.024776  | 0.0071216  | 0.10412   |
| TH H  | 0.0964987 | 0.0073289  | 0         |
| TH    | 0.0611151 | 0.0072238  | 0.0613832 |
| L M   | 0         | 0          | 0         |
| L H   | 0         | 0          | 0         |
| L     | 0         | 0          | 0         |
| PDP M | 2         | 4          | 2.5       |
| PDP H | 41.75     | 5          | 0         |
| PDP   | 33.8      | 4.5        | 2.5       |

**Diagnóstico principal**

|      |                                                             |
|------|-------------------------------------------------------------|
| D180 | Hemangioma, de cualquier sitio                              |
| I229 | Infarto subsecuente del miocardio, de parte no especificada |
| I278 | Otras enfermedades cardiopulmonares especificadas           |
| I279 | Enfermedad pulmonar del corazón, no especificada            |
| I309 | Pericarditis aguda, no especificada                         |
| I424 | Fibroelastosis endocárdica                                  |

**GRD 316** Otros diagnósticos del sistema circulatorio sin cc/ccm

Médico

PR: 0.7969942

| Edad  | < 15 años | 15-64 años | > 64 años |
|-------|-----------|------------|-----------|
| M     | 7         | 12         | 3         |
| H     | 5         | 9          | 3         |
| M+H   | 12        | 21         | 6         |
| TH M  | 0.1734321 | 0.0854593  | 0.15618   |
| TH H  | 0.1206234 | 0.0659606  | 0.2243225 |
| TH    | 0.1466761 | 0.0758499  | 0.1841496 |
| L M   | 0         | 8.33       | 66.67     |
| L H   | 0         | 11.11      | 0         |
| L     | 0         | 9.52       | 33.33     |
| PDP M | 4         | 7.33       | 11.67     |
| PDP H | 15.4      | 5.67       | 4.67      |
| PDP   | 8.75      | 6.62       | 8.17      |

**Diagnóstico principal**

|      |                                                             |
|------|-------------------------------------------------------------|
| D180 | Hemangioma, de cualquier sitio                              |
| I220 | Infarto subsecuente del miocardio de la pared anterior      |
| I229 | Infarto subsecuente del miocardio, de parte no especificada |
| I270 | Hipertensión pulmonar primaria                              |
| I272 | Otras hipertensiones pulmonares secundarias                 |
| I278 | Otras enfermedades cardiopulmonares especificadas           |
| I279 | Enfermedad pulmonar del corazón, no especificada            |
| I309 | Pericarditis aguda, no especificada                         |
| I313 | Derrame pericárdico (no inflamatorio)                       |
| I420 | Cardiomiopatía dilatada                                     |
| I424 | Fibroelastosis endocárdica                                  |
| I429 | Cardiomiopatía, no especificada                             |
| I958 | Otros tipos de hipotensión                                  |
| Z450 | Asistencia y ajuste de marcapaso cardíaco                   |

## CDM 06 ENFERMEDADES Y TRASTORNOS DEL SISTEMA DIGESTIVO

### Quirúrgico

| GRD 326                  | Procedimientos en estómago, esófago y duodeno con CCM                               |            |           |
|--------------------------|-------------------------------------------------------------------------------------|------------|-----------|
|                          | PR: 8.9209687                                                                       |            |           |
| Quirúrgico               | PR sin TI: 4.3678756                                                                |            |           |
| Edad                     | < 15 años                                                                           | 15-64 años | > 64 años |
| M                        | 0                                                                                   | 0          | 1         |
| H                        | 1                                                                                   | 1          | 0         |
| M+H                      | 1                                                                                   | 1          | 1         |
| TH M                     | 0                                                                                   | 0          | 0.05206   |
| TH H                     | 0.0241246                                                                           | 0.0073289  | 0         |
| TH                       | 0.012223                                                                            | 0.0036119  | 0.0306916 |
| L M                      | 0                                                                                   | 0          | 100       |
| L H                      | 0                                                                                   | 100        | 0         |
| L                        | 0                                                                                   | 100        | 100       |
| PDP M                    | 0                                                                                   | 0          | 7         |
| PDP H                    | 5                                                                                   | 9          | 0         |
| PDP                      | 5                                                                                   | 9          | 7         |
| Procedimiento quirúrgico |                                                                                     |            |           |
| 4210                     | Esofagostomía, no especificada de otra manera                                       |            |           |
| 4466                     | Otros procedimientos para la creación de competencia esfinteriana esofagocogástrica |            |           |
| 4672                     | Cierre de fístula de duodeno                                                        |            |           |

| GRD 327                  | Procedimientos en estómago, esófago y duodeno con cc                   |            |           |
|--------------------------|------------------------------------------------------------------------|------------|-----------|
|                          | PR: 2.0965217                                                          |            |           |
| Quirúrgico               | PR: 2.0965217                                                          |            |           |
| Edad                     | < 15 años                                                              | 15-64 años | > 64 años |
| M                        | 2                                                                      | 1          | 1         |
| H                        | 1                                                                      | 2          | 1         |
| M+H                      | 3                                                                      | 3          | 2         |
| TH M                     | 0.049552                                                               | 0.0071216  | 0.05206   |
| TH H                     | 0.0241246                                                              | 0.0146579  | 0.0747741 |
| TH                       | 0.036669                                                               | 0.0108357  | 0.0613832 |
| L M                      | 0                                                                      | 0          | 100       |
| L H                      | 0                                                                      | 0          | 0         |
| L                        | 0                                                                      | 0          | 50        |
| PDP M                    | 24.5                                                                   | 8          | 1         |
| PDP H                    | 2                                                                      | 10         | 1         |
| PDP                      | 17                                                                     | 9.33       | 1         |
| Procedimiento quirúrgico |                                                                        |            |           |
| 4265                     | Anastomosis esofágica pre [o retroesternal] con interposición de colon |            |           |
| 4319                     | Otra gastrostomía                                                      |            |           |
| 433X                     | Piloromiotomía                                                         |            |           |
| 4389                     | Otra gastrectomía parcial                                              |            |           |
| 4415                     | Biopsia abierta del estómago                                           |            |           |
| 4422                     | Dilatación endoscópica de píloro                                       |            |           |
| 4441                     | Sutura de úlcera gástrica                                              |            |           |
| 4265                     | Anastomosis esofágica pre [o retroesternal] con interposición de colon |            |           |
| 4319                     | Otra gastrostomía                                                      |            |           |

|                |                                                                 |  |  |
|----------------|-----------------------------------------------------------------|--|--|
| <b>GRD 328</b> | <b>Procedimientos en estómago, esófago y duodeno sin CC/CCM</b> |  |  |
|----------------|-----------------------------------------------------------------|--|--|

| Quirúrgico |           | PR: 1.3217166 |           |  |
|------------|-----------|---------------|-----------|--|
| Edad       | < 15 años | 15-64 años    | > 64 años |  |
| M          | 32        | 13            | 4         |  |
| H          | 63        | 14            | 1         |  |
| M+H        | 95        | 27            | 5         |  |
| TH M       | 0.7928327 | 0.0925809     | 0.20824   |  |
| TH H       | 1.5198558 | 0.1026054     | 0.0747741 |  |
| TH         | 1.1611861 | 0.0975213     | 0.153458  |  |
| L M        | 0         | 0             | 0         |  |
| L H        | 0         | 7.14          | 0         |  |
| L          | 0         | 3.7           | 0         |  |
| PDP M      | 6.59      | 8.85          | 6.75      |  |
| PDP H      | 5.33      | 6.29          | 5         |  |
| PDP        | 5.76      | 7.52          | 6.4       |  |

| Procedimiento quirúrgico |                                                                                          |
|--------------------------|------------------------------------------------------------------------------------------|
| 4201                     | Incisión de membrana esofágica                                                           |
| 4210                     | Esofagostomía, no especificada de otra manera                                            |
| 4241                     | Esofaguectomía parcial                                                                   |
| 4242                     | Esofaguectomía total                                                                     |
| 4253                     | Anastomosis esofágica intratorácica [o cervical] con interposición del intestino delgado |
| 4284                     | Reparación de fístula esofágica, no especificada bajo otro concepto                      |
| 4285                     | Reparación de estenosis esofágica                                                        |
| 4289                     | Otra reparación de esófago                                                               |
| 4291                     | Ligadura de várices esofágicas                                                           |
| 4292                     | Dilatación de esófago                                                                    |
| 430X                     | Gastrotomía                                                                              |
| 4319                     | Otra gastrotomía                                                                         |
| 433X                     | Piloromiotomía                                                                           |
| 4342                     | Extirpación local de otra lesión o de tejido del estómago                                |
| 436X                     | Gastrectomía parcial con anastomosis al duodeno                                          |
| 437X                     | Gastrectomía parcial con anastomosis al yeyuno                                           |
| 4389                     | Otra gastrectomía parcial                                                                |
| 4399                     | Otra gastrectomía total                                                                  |
| 4421                     | Dilatación de píloro mediante incisión                                                   |
| 4429                     | Otra piloroplastia                                                                       |
| 4439                     | Otra gastroenterostomía                                                                  |
| 4441                     | Sutura de úlcera gástrica                                                                |
| 4442                     | Sutura de úlcera duodenal                                                                |
| 4461                     | Sutura de desgarro, lesión o herida del estómago                                         |
| 4463                     | Cierre de otra fístula gástrica                                                          |
| 4466                     | Otros procedimientos para la creación de competencia esfinteriana esofagogástrica        |
| 4469                     | Otra reparación de estómago                                                              |
| 4532                     | Otras destrucciones o extirpaciones de lesión de duodeno                                 |

|                |                                                                     |  |  |
|----------------|---------------------------------------------------------------------|--|--|
| <b>GRD 329</b> | <b>Procedimientos mayores en intestino delgado y grueso con CCM</b> |  |  |
|----------------|---------------------------------------------------------------------|--|--|

| Quirúrgico |           | PR: 3.2804479 |           |  |
|------------|-----------|---------------|-----------|--|
| Edad       | < 15 años | 15-64 años    | > 64 años |  |
| M          | 1         | 2             | 1         |  |
| H          | 1         | 4             | 3         |  |
| M+H        | 2         | 6             | 4         |  |
| TH M       | 0.024776  | 0.0142432     | 0.05206   |  |
| TH H       | 0.0241246 | 0.0293158     | 0.2243225 |  |
| TH         | 0.024446  | 0.0216714     | 0.1227664 |  |
| L M        | 0         | 50            | 100       |  |
| L H        | 0         | 25            | 66.67     |  |
| L          | 0         | 33.33         | 75        |  |
| PDP M      | 10        | 16            | 1         |  |
| PDP H      | 19        | 17.25         | 13.67     |  |
| PDP        | 14.5      | 16.83         | 10.5      |  |

| Procedimiento quirúrgico |                                            |
|--------------------------|--------------------------------------------|
| 4572                     | Cecectomía                                 |
| 4573                     | Hemicolectomía derecha                     |
| 4575                     | Hemicolectomía izquierda                   |
| 4576                     | Sigmoidectomía                             |
| 4620                     | Ileostomía, no especificada de otra manera |

**GRD 330** Procedimientos mayores en intestino delgado y grueso con cc

Quirúrgico PR: 3.4237741

| Edad  | < 15 años | 15-64 años | > 64 años |
|-------|-----------|------------|-----------|
| M     | 1         | 4          | 1         |
| H     | 1         | 4          | 1         |
| M+H   | 2         | 8          | 2         |
| TH M  | 0.024776  | 0.0284864  | 0.05206   |
| TH H  | 0.0241246 | 0.0293158  | 0.0747741 |
| TH    | 0.024446  | 0.0288952  | 0.0613832 |
| L M   | 0         | 0          | 0         |
| L H   | 0         | 0          | 0         |
| L     | 0         | 0          | 0         |
| PDP M | 1         | 39.25      | 6         |
| PDP H | 46        | 17         | 5         |
| PDP   | 23.5      | 28.13      | 5.5       |

**Procedimiento quirúrgico**

|      |                                                        |
|------|--------------------------------------------------------|
| 4562 | Otra resección parcial de intestino delgado            |
| 4573 | Hemicolectomía derecha                                 |
| 4576 | Sigmoidectomía                                         |
| 4590 | Anastomosis intestinal, no especificada de otra manera |
| 4610 | Colostomía, no especificada de otra manera             |
| 4620 | Ileostomía, no especificada de otra manera             |
| 4673 | Sutura de herida de intestino delgado, salvo duodeno   |
| 4679 | Otra reparación de intestino                           |

**GRD 331** Procedimientos mayores en intestino delgado y grueso sin cc/ccm

Quirúrgico PR: 3.1805411

| Edad  | < 15 años | 15-64 años | > 64 años |
|-------|-----------|------------|-----------|
| M     | 8         | 27         | 6         |
| H     | 12        | 46         | 8         |
| M+H   | 20        | 73         | 14        |
| TH M  | 0.1982081 | 0.1922834  | 0.31236   |
| TH H  | 0.2894963 | 0.3371321  | 0.5981934 |
| TH    | 0.2444602 | 0.2636686  | 0.4296825 |
| L M   | 0         | 3.7        | 33.33     |
| L H   | 0         | 2.17       | 0         |
| L     | 0         | 2.74       | 14.29     |
| PDP M | 12.5      | 10.56      | 16.17     |
| PDP H | 5.42      | 10.83      | 10        |
| PDP   | 8.25      | 10.73      | 12.64     |

**Procedimiento quirúrgico**

|      |                                                                          |
|------|--------------------------------------------------------------------------|
| 4562 | Otra resección parcial de intestino delgado                              |
| 4571 | Resección segmentaria múltiple de intestino grueso                       |
| 4572 | Cecectomía                                                               |
| 4573 | Hemicolectomía derecha                                                   |
| 4575 | Hemicolectomía izquierda                                                 |
| 4576 | Sigmoidectomía                                                           |
| 4579 | Otra escisión parcial de intestino grueso                                |
| 4590 | Anastomosis intestinal, no especificada de otra manera                   |
| 4591 | Anastomosis de intestino delgado a intestino delgado                     |
| 4593 | Otra anastomosis de intestino delgado a intestino grueso                 |
| 4594 | Anastomosis de intestino grueso a intestino grueso                       |
| 4595 | Anastomosis al ano                                                       |
| 4610 | Colostomía, no especificada de otra manera                               |
| 4620 | Ileostomía, no especificada de otra manera                               |
| 4621 | Ileostomía temporal                                                      |
| 4639 | Otra enterostomía                                                        |
| 4673 | Sutura de herida de intestino delgado, salvo duodeno                     |
| 4679 | Otra reparación de intestino                                             |
| 4680 | Manipulación intraabdominal de intestino, no especificada de otra manera |
| 4694 | Revisión de anastomosis de intestino grueso                              |
| 4699 | Otra operación sobre intestinos                                          |
| 4792 | Cierre de fístula de apéndice                                            |
| 4876 | Otra proctopexia                                                         |

| GRD 334                  |                                                              | Resección rectal sin cc/ccm |           |  |
|--------------------------|--------------------------------------------------------------|-----------------------------|-----------|--|
| Quirúrgico               |                                                              | PR: 2.7420509               |           |  |
| Edad                     | < 15 años                                                    | 15-64 años                  | > 64 años |  |
| M                        | 0                                                            | 0                           | 0         |  |
| H                        | 1                                                            | 0                           | 0         |  |
| M+H                      | 1                                                            | 0                           | 0         |  |
| TH M                     | 0                                                            | 0                           | 0         |  |
| TH H                     | 0.0241246                                                    | 0                           | 0         |  |
| TH                       | 0.012223                                                     | 0                           | 0         |  |
| LM                       | 0                                                            | 0                           | 0         |  |
| LH                       | 0                                                            | 0                           | 0         |  |
| L                        | 0                                                            | 0                           | 0         |  |
| PDP M                    | 0                                                            | 0                           | 0         |  |
| PDP H                    | 7                                                            | 0                           | 0         |  |
| PDP                      | 7                                                            | 0                           | 0         |  |
| Procedimiento quirúrgico |                                                              |                             |           |  |
| 4849                     | Otra resección de recto con reconstrucción tipo pull through |                             |           |  |

| GRD 336                  |                                         | Adhesiólisis peritoneal con cc |           |  |
|--------------------------|-----------------------------------------|--------------------------------|-----------|--|
| Quirúrgico               |                                         | PR: 3.2112982                  |           |  |
| Edad                     | < 15 años                               | 15-64 años                     | > 64 años |  |
| M                        | 0                                       | 0                              | 0         |  |
| H                        | 0                                       | 1                              | 1         |  |
| M+H                      | 0                                       | 1                              | 1         |  |
| TH M                     | 0                                       | 0                              | 0         |  |
| TH H                     | 0                                       | 0.0073289                      | 0.0747741 |  |
| TH                       | 0                                       | 0.0036119                      | 0.0306916 |  |
| LM                       | 0                                       | 0                              | 0         |  |
| LH                       | 0                                       | 0                              | 100       |  |
| L                        | 0                                       | 0                              | 100       |  |
| PDP M                    | 0                                       | 0                              | 0         |  |
| PDP H                    | 0                                       | 6                              | 1         |  |
| PDP                      | 0                                       | 6                              | 1         |  |
| Procedimiento quirúrgico |                                         |                                |           |  |
| 5459                     | Otras lisis de adherencias peritoneales |                                |           |  |

| GRD 337                  |                                         | Adhesiólisis peritoneal sin cc/ccm |           |  |
|--------------------------|-----------------------------------------|------------------------------------|-----------|--|
| Quirúrgico               |                                         | PR: 2.1861501                      |           |  |
| Edad                     | < 15 años                               | 15-64 años                         | > 64 años |  |
| M                        | 0                                       | 2                                  | 1         |  |
| H                        | 1                                       | 4                                  | 0         |  |
| M+H                      | 1                                       | 6                                  | 1         |  |
| TH M                     | 0                                       | 0.0142432                          | 0.05206   |  |
| TH H                     | 0.0241246                               | 0.0293158                          | 0         |  |
| TH                       | 0.012223                                | 0.0216714                          | 0.0306916 |  |
| LM                       | 0                                       | 50                                 | 0         |  |
| LH                       | 0                                       | 0                                  | 0         |  |
| L                        | 0                                       | 16.67                              | 0         |  |
| PDP M                    | 0                                       | 3                                  | 7         |  |
| PDP H                    | 5                                       | 9.5                                | 0         |  |
| PDP                      | 5                                       | 7.33                               | 7         |  |
| Procedimiento quirúrgico |                                         |                                    |           |  |
| 5459                     | Otras lisis de adherencias peritoneales |                                    |           |  |

| GRD 339                  |                                              | Apendicectomía con diagnóstico principal complicado con cc |           |  |
|--------------------------|----------------------------------------------|------------------------------------------------------------|-----------|--|
| Quirúrgico               |                                              | PR: 1.8311806                                              |           |  |
| Edad                     | < 15 años                                    | 15-64 años                                                 | > 64 años |  |
| M                        | 0                                            | 0                                                          | 0         |  |
| H                        | 1                                            | 0                                                          | 0         |  |
| M+H                      | 1                                            | 0                                                          | 0         |  |
| TH M                     | 0                                            | 0                                                          | 0         |  |
| TH H                     | 0.0241246                                    | 0                                                          | 0         |  |
| TH                       | 0.012223                                     | 0                                                          | 0         |  |
| LM                       | 0                                            | 0                                                          | 0         |  |
| LH                       | 0                                            | 0                                                          | 0         |  |
| L                        | 0                                            | 0                                                          | 0         |  |
| PDP M                    | 0                                            | 0                                                          | 0         |  |
| PDP H                    | 10                                           | 0                                                          | 0         |  |
| PDP                      | 10                                           | 0                                                          | 0         |  |
| Diagnóstico principal    |                                              |                                                            |           |  |
| K353                     | Apendicitis aguda con peritonitis localizada |                                                            |           |  |
| Y                        |                                              |                                                            |           |  |
| Procedimiento quirúrgico |                                              |                                                            |           |  |
| 4709                     | Otra apendicectomía                          |                                                            |           |  |

**GRD 340**      **Apendicectomía con diagnóstico principal complicado sin cc/ccm**

**Quirúrgico**      PR: 1.1676187

| Edad  | < 15 años | 15-64 años | > 64 años |
|-------|-----------|------------|-----------|
| M     | 132       | 16         | 0         |
| H     | 198       | 30         | 0         |
| M+H   | 330       | 46         | 0         |
| TH M  | 3.2704352 | 0.1139457  | 0         |
| TH H  | 4.7766897 | 0.2198688  | 0         |
| TH    | 4.0335937 | 0.1661473  | 0         |
| L M   | 0         | 0          | 0         |
| L H   | 0         | 0          | 0         |
| L     | 0         | 0          | 0         |
| PDP M | 6.52      | 8.06       | 0         |
| PDP H | 6.35      | 5.4        | 0         |
| PDP   | 6.42      | 6.33       | 0         |

**Diagnóstico principal**

|      |                                                |
|------|------------------------------------------------|
| K352 | Apendicitis aguda con peritonitis generalizada |
| K353 | Apendicitis aguda con peritonitis localizada   |

Y

**Procedimiento quirúrgico**

|      |                                |
|------|--------------------------------|
| 4701 | Apendicectomía laparoscópica   |
| 4709 | Otra apendicectomía            |
| 4719 | Otra apendicectomía incidental |

**GRD 341**      **Apendicectomía sin diagnóstico principal complicado con ccm**

**Quirúrgico**      PR: 1.6557391

| Edad  | < 15 años | 15-64 años | > 64 años |
|-------|-----------|------------|-----------|
| M     | 3         | 6          | 3         |
| H     | 5         | 8          | 0         |
| M+H   | 8         | 14         | 3         |
| TH M  | 0.074328  | 0.0427296  | 0.15618   |
| TH H  | 0.1206234 | 0.0586316  | 0         |
| TH    | 0.0977841 | 0.0505666  | 0.0920748 |
| L M   | 0         | 0          | 33.33     |
| L H   | 0         | 12.5       | 0         |
| L     | 0         | 7.14       | 33.33     |
| PDP M | 16        | 9          | 5.33      |
| PDP H | 12.8      | 11.13      | 0         |
| PDP   | 14        | 10.21      | 5.33      |

**Procedimiento quirúrgico**

|      |                              |
|------|------------------------------|
| 4701 | Apendicectomía laparoscópica |
| 4709 | Otra apendicectomía          |

**GRD 342**      **Apendicectomía sin diagnóstico principal complicado con cc**

**Quirúrgico**      PR: 1.3353001

| Edad  | < 15 años | 15-64 años | > 64 años |
|-------|-----------|------------|-----------|
| M     | 4         | 9          | 2         |
| H     | 3         | 9          | 0         |
| M+H   | 7         | 18         | 2         |
| TH M  | 0.099104  | 0.0640944  | 0.10412   |
| TH H  | 0.072374  | 0.0659606  | 0         |
| TH    | 0.0855611 | 0.0650142  | 0.0613832 |
| L M   | 0         | 11.11      | 0         |
| L H   | 0         | 0          | 0         |
| L     | 0         | 5.56       | 0         |
| PDP M | 8.25      | 9.11       | 2.5       |
| PDP H | 11.67     | 12.89      | 0         |
| PDP   | 9.71      | 11         | 2.5       |

**Procedimiento quirúrgico**

|      |                              |
|------|------------------------------|
| 4701 | Apendicectomía laparoscópica |
| 4709 | Otra apendicectomía          |

**GRD 343**      **Apendicectomía sin diagnóstico principal complicado sin cc/ccm**

**Quirúrgico**      PR: 1.0944059

| Edad  | < 15 años  | 15-64 años | > 64 años |
|-------|------------|------------|-----------|
| M     | 438        | 834        | 23        |
| H     | 723        | 938        | 19        |
| M+H   | 1,161      | 1,772      | 42        |
| TH M  | 10.8518988 | 5.9394221  | 1.1973803 |
| TH H  | 17.442155  | 6.8745648  | 1.4207094 |
| TH    | 14.1909161 | 6.4002843  | 1.2890474 |
| L M   | 0          | 0          | 0         |
| L H   | 0          | 0.32       | 0         |
| L     | 0          | 0.17       | 0         |
| PDP M | 4.63       | 3.28       | 5.61      |
| PDP H | 4.44       | 4.16       | 6.63      |
| PDP   | 4.51       | 3.75       | 6.07      |

**Procedimiento quirúrgico**

|      |                                         |
|------|-----------------------------------------|
| 4701 | Apendicectomía laparoscópica            |
| 4709 | Otra apendicectomía                     |
| 4711 | Apendicectomía incidental laparoscópica |
| 4719 | Otra apendicectomía incidental          |
| 4799 | Otra operación sobre el apéndice        |



**GRD 344** Procedimientos menores en intestino delgado y grueso con ccm

Quirúrgico PR: 4.1925264

| Edad  | < 15 años | 15-64 años | > 64 años |
|-------|-----------|------------|-----------|
| M     | 2         | 1          | 0         |
| H     | 0         | 2          | 0         |
| M+H   | 2         | 3          | 0         |
| TH M  | 0.049552  | 0.0071216  | 0         |
| TH H  | 0         | 0.0146579  | 0         |
| TH    | 0.024446  | 0.0108357  | 0         |
| L M   | 50        | 100        | 0         |
| L H   | 0         | 0          | 0         |
| L     | 50        | 33.33      | 0         |
| PDP M | 11.5      | 25         | 0         |
| PDP H | 0         | 16.5       | 0         |
| PDP   | 11.5      | 19.33      | 0         |

**Procedimiento quirúrgico**

|      |                                                       |
|------|-------------------------------------------------------|
| 4500 | Incisión de intestino, no especificada de otra manera |
| 4521 | Endoscopia transabdominal de intestino grueso         |

**GRD 345** Procedimientos menores en intestino delgado y grueso con cc

Quirúrgico PR: 2.8830931

| Edad  | < 15 años | 15-64 años | > 64 años |
|-------|-----------|------------|-----------|
| M     | 0         | 0          | 0         |
| H     | 0         | 2          | 0         |
| M+H   | 0         | 2          | 0         |
| TH M  | 0         | 0          | 0         |
| TH H  | 0         | 0.0146579  | 0         |
| TH    | 0         | 0.0072238  | 0         |
| L M   | 0         | 0          | 0         |
| L H   | 0         | 0          | 0         |
| L     | 0         | 0          | 0         |
| PDP M | 0         | 0          | 0         |
| PDP H | 0         | 9.5        | 0         |
| PDP   | 0         | 9.5        | 0         |

**Procedimiento quirúrgico**

|      |                                                       |
|------|-------------------------------------------------------|
| 4500 | Incisión de intestino, no especificada de otra manera |
| 4651 | Cierre de estoma de intestino delgado                 |

**GRD 346** Procedimientos menores en intestino delgado y grueso sin cc/ccm

Quirúrgico PR: 2.3775383

| Edad  | < 15 años | 15-64 años | > 64 años |
|-------|-----------|------------|-----------|
| M     | 8         | 14         | 2         |
| H     | 15        | 11         | 0         |
| M+H   | 23        | 25         | 2         |
| TH M  | 0.1982081 | 0.0997025  | 0.10412   |
| TH H  | 0.3618704 | 0.0806185  | 0         |
| TH    | 0.2811293 | 0.0902975  | 0.0613832 |
| L M   | 0         | 0          | 0         |
| L H   | 0         | 0          | 0         |
| L     | 0         | 0          | 0         |
| PDP M | 18.13     | 18.79      | 8.5       |
| PDP H | 12.67     | 4.55       | 0         |
| PDP   | 14.57     | 12.52      | 8.5       |

**Procedimiento quirúrgico**

|      |                                                            |
|------|------------------------------------------------------------|
| 4500 | Incisión de intestino, no especificada de otra manera      |
| 4502 | Otra incisión de intestino delgado                         |
| 4503 | Incisión de intestino grueso                               |
| 4511 | Endoscopia transabdominal de intestino delgado             |
| 4521 | Endoscopia transabdominal de intestino grueso              |
| 4542 | Polipectomía endoscópica del intestino grueso              |
| 4650 | Cierre de estoma intestinal no especificado de otra manera |
| 4651 | Cierre de estoma de intestino delgado                      |
| 4652 | Cierre de estoma de intestino grueso                       |
| 4662 | Otra fijación de intestino delgado                         |
| 4663 | Fijación de intestino grueso a pared abdominal             |
| 4791 | Apendicostomía                                             |
| 480X | Proctotomía                                                |
| 4825 | Otra biopsia de recto                                      |

**GRD 347**      **Procedimientos en ano y estomas con ccm**

**Quirúrgico**      **PR: 1.9626905**

| Edad  | < 15 años | 15-64 años | > 64 años |
|-------|-----------|------------|-----------|
| M     | 0         | 1          | 0         |
| H     | 1         | 1          | 0         |
| M+H   | 1         | 2          | 0         |
| TH M  | 0         | 0.0071216  | 0         |
| TH H  | 0.0241246 | 0.0073289  | 0         |
| TH    | 0.012223  | 0.0072238  | 0         |
| LM    | 0         | 0          | 0         |
| LH    | 0         | 0          | 0         |
| L     | 0         | 0          | 0         |
| PDP M | 0         | 2          | 0         |
| PDP H | 8         | 4          | 0         |
| PDP   | 8         | 3          | 0         |

**Procedimiento quirúrgico**

|      |                                                                          |
|------|--------------------------------------------------------------------------|
| 4533 | Extirpación local de lesión o tejido de intestino delgado, salvo duodeno |
| 4901 | Incisión de absceso perianal                                             |
| 4912 | Fistulectomía anal                                                       |

**GRD 348**      **Procedimientos en ano y estomas con cc**

**Quirúrgico**      **PR: 1.4078532**

| Edad  | < 15 años | 15-64 años | > 64 años |
|-------|-----------|------------|-----------|
| M     | 0         | 0          | 0         |
| H     | 0         | 1          | 0         |
| M+H   | 0         | 1          | 0         |
| TH M  | 0         | 0          | 0         |
| TH H  | 0         | 0.0073289  | 0         |
| TH    | 0         | 0.0036119  | 0         |
| LM    | 0         | 0          | 0         |
| LH    | 0         | 0          | 0         |
| L     | 0         | 0          | 0         |
| PDP M | 0         | 0          | 0         |
| PDP H | 0         | 2          | 0         |
| PDP   | 0         | 2          | 0         |

**Procedimiento quirúrgico**

|      |                    |
|------|--------------------|
| 4912 | Fistulectomía anal |
|------|--------------------|

**GRD 349**      **Procedimientos en ano y estomas sin cc/ccm**

**Quirúrgico**      **PR: 0.6843899**

| Edad  | < 15 años | 15-64 años | > 64 años |
|-------|-----------|------------|-----------|
| M     | 9         | 51         | 1         |
| H     | 12        | 74         | 5         |
| M+H   | 21        | 125        | 6         |
| TH M  | 0.2229842 | 0.363202   | 0.05206   |
| TH H  | 0.2894963 | 0.542343   | 0.3738709 |
| TH    | 0.2566832 | 0.4514873  | 0.1841496 |
| LM    | 0         | 0          | 0         |
| LH    | 0         | 0          | 0         |
| L     | 0         | 0          | 0         |
| PDP M | 2.89      | 3.14       | 1         |
| PDP H | 3.17      | 2.77       | 2.8       |
| PDP   | 3.05      | 2.92       | 2.5       |

**Procedimiento quirúrgico**

|      |                                                                                  |
|------|----------------------------------------------------------------------------------|
| 4533 | Extirpación local de lesión o tejido de intestino delgado, salvo duodeno         |
| 4541 | Extirpación de lesión o tejido de intestino grueso                               |
| 4640 | Revisión de estoma intestinal, no especificada de otra manera                    |
| 4641 | Revisión de estoma de intestino delgado                                          |
| 4835 | Extirpación local de lesión o tejido rectal                                      |
| 4836 | Polipectomía endoscópica del recto                                               |
| 4873 | Cierre de otra fístula rectal                                                    |
| 4901 | Incisión de absceso perianal                                                     |
| 4902 | Otra incisión de tejido perianal                                                 |
| 4911 | Fistulotomía anal                                                                |
| 4912 | Fistulectomía anal                                                               |
| 4939 | Otra extirpación local o eliminación [destrucción] de lesión o de tejido del ano |
| 4946 | Extirpación de hemorroides                                                       |
| 4959 | Otra esfinterotomía anal                                                         |
| 496X | Escisión [extirpación] de ano                                                    |
| 4973 | Cierre de fístula anal                                                           |
| 4979 | Otra reparación de esfínter anal                                                 |
| 4993 | Otra incisión de ano                                                             |

**GRD 350** Procedimientos en hernia inguinal y femoral con ccm

**Quirúrgico** PR: 1.0103491

| Edad  | < 15 años | 15-64 años | > 64 años |
|-------|-----------|------------|-----------|
| M     | 0         | 1          | 1         |
| H     | 1         | 2          | 0         |
| M+H   | 1         | 3          | 1         |
| TH M  | 0         | 0.0071216  | 0.05206   |
| TH H  | 0.0241246 | 0.0146579  | 0         |
| TH    | 0.012223  | 0.0108357  | 0.0306916 |
| L M   | 0         | 0          | 0         |
| L H   | 0         | 0          | 0         |
| L     | 0         | 0          | 0         |
| PDP M | 0         | 1          | 3         |
| PDP H | 2         | 18.5       | 0         |
| PDP   | 2         | 12.67      | 3         |

**Procedimiento quirúrgico**

|      |                                                                                     |
|------|-------------------------------------------------------------------------------------|
| 5300 | Reparación unilateral de hernia inguinal, no especificada de otra manera            |
| 5303 | Reparación de hernia inguinal directa con injerto o prótesis                        |
| 5305 | Reparación de hernia inguinal con injerto o prótesis no especificado de otra manera |

**GRD 351** Procedimientos en hernia inguinal y femoral con cc

**Quirúrgico** PR: 0.8169548

| Edad  | < 15 años | 15-64 años | > 64 años |
|-------|-----------|------------|-----------|
| M     | 0         | 0          | 0         |
| H     | 0         | 1          | 1         |
| M+H   | 0         | 1          | 1         |
| TH M  | 0         | 0          | 0         |
| TH H  | 0         | 0.0073289  | 0.0747741 |
| TH    | 0         | 0.0036119  | 0.0306916 |
| L M   | 0         | 0          | 0         |
| L H   | 0         | 0          | 100       |
| L     | 0         | 0          | 100       |
| PDP M | 0         | 0          | 0         |
| PDP H | 0         | 3          | 19        |
| PDP   | 0         | 3          | 19        |

**Procedimiento quirúrgico**

|      |                                                                          |
|------|--------------------------------------------------------------------------|
| 5300 | Reparación unilateral de hernia inguinal, no especificada de otra manera |
| 5329 | Otra herniorrafia de hernia crural unilateral                            |

**GRD 352** Procedimientos en hernia inguinal y femoral sin cc/ccm

**Quirúrgico** PR: 0.6605291

| Edad  | < 15 años | 15-64 años | > 64 años  |
|-------|-----------|------------|------------|
| M     | 110       | 274        | 89         |
| H     | 189       | 708        | 225        |
| M+H   | 299       | 982        | 314        |
| TH M  | 2.7253627 | 1.9513209  | 4.6333413  |
| TH H  | 4.5595674 | 5.1889039  | 16.8241909 |
| TH    | 3.6546804 | 3.5468844  | 9.6371639  |
| L M   | 0         | 0          | 0          |
| L H   | 0         | 0          | 0.89       |
| L     | 0         | 0          | 0.64       |
| PDP M | 1.38      | 1.77       | 2          |
| PDP H | 1.5       | 1.86       | 2.06       |
| PDP   | 1.45      | 1.84       | 2.04       |

**Procedimiento quirúrgico**

|      |                                                                                                |
|------|------------------------------------------------------------------------------------------------|
| 5300 | Reparación unilateral de hernia inguinal, no especificada de otra manera                       |
| 5301 | Reparación de hernia inguinal directa                                                          |
| 5302 | Reparación de hernia inguinal indirecta                                                        |
| 5303 | Reparación de hernia inguinal directa con injerto o prótesis                                   |
| 5305 | Reparación de hernia inguinal con injerto o prótesis no especificado de otra manera            |
| 5310 | Reparación bilateral de hernia inguinal, no especificada de otra manera                        |
| 5311 | Reparación bilateral de hernia inguinal directa                                                |
| 5314 | Reparación bilateral de hernia inguinal directa con injerto o prótesis                         |
| 5317 | Reparación bilateral de hernia inguinal con injerto o prótesis, no especificada de otra manera |
| 5321 | Reparación unilateral de hernia crural con injerto o prótesis                                  |
| 5329 | Otra herniorrafia de hernia crural unilateral                                                  |

**GRD 353**      **Procedimientos en hernia excepto inguinal y femoral con ccm**

**Quirúrgico**      PR: 3.2324700  
PR sin TI: 1.3209762

| Edad  | < 15 años | 15-64 años | > 64 años |
|-------|-----------|------------|-----------|
| M     | 0         | 1          | 1         |
| H     | 0         | 1          | 0         |
| M+H   | 0         | 2          | 1         |
| TH M  | 0         | 0.0071216  | 0.05206   |
| TH H  | 0         | 0.0073289  | 0         |
| TH    | 0         | 0.0072238  | 0.0306916 |
| L M   | 0         | 0          | 0         |
| L H   | 0         | 0          | 0         |
| L     | 0         | 0          | 0         |
| PDP M | 0         | 1          | 3         |
| PDP H | 0         | 23         | 0         |
| PDP   | 0         | 12         | 3         |

**Procedimiento quirúrgico**

- 5349      Otra herniorrafia umbilical
- 5359      Reparación de otra hernia de la pared abdominal anterior

**GRD 354**      **Procedimientos en hernia excepto inguinal y femoral con cc**

**Quirúrgico**      PR: 1.7235385

| Edad  | < 15 años | 15-64 años | > 64 años |
|-------|-----------|------------|-----------|
| M     | 1         | 4          | 2         |
| H     | 0         | 0          | 1         |
| M+H   | 1         | 4          | 3         |
| TH M  | 0.024776  | 0.0284864  | 0.10412   |
| TH H  | 0         | 0          | 0.0747741 |
| TH    | 0.012223  | 0.0144476  | 0.0920748 |
| L M   | 0         | 0          | 0         |
| L H   | 0         | 0          | 0         |
| L     | 0         | 0          | 0         |
| PDP M | 11        | 3.5        | 7         |
| PDP H | 0         | 0          | 1         |
| PDP   | 11        | 3.5        | 5         |

**Procedimiento quirúrgico**

- 5341      Reparación de hernia umbilical con prótesis
- 5349      Otra herniorrafia umbilical
- 5359      Reparación de otra hernia de la pared abdominal anterior
- 5471      Reparación de gastrosquisis
- 5472      Otra reparación de pared abdominal

**GRD 355**      **Procedimientos en hernia excepto inguinal y femoral sin cc/ccm**

**Quirúrgico**      PR: 0.6933619

| Edad  | < 15 años | 15-64 años | > 64 años |
|-------|-----------|------------|-----------|
| M     | 43        | 479        | 81        |
| H     | 41        | 302        | 40        |
| M+H   | 84        | 781        | 121       |
| TH M  | 1.065369  | 3.4112508  | 4.2168611 |
| TH H  | 0.9891125 | 2.213346   | 2.9909672 |
| TH    | 1.0267329 | 2.8208928  | 3.7136842 |
| L M   | 0         | 0.21       | 1.23      |
| L H   | 0         | 0          | 0         |
| L     | 0         | 0.13       | 0.83      |
| PDP M | 1.51      | 2.16       | 2.84      |
| PDP H | 2.71      | 2.01       | 2.98      |
| PDP   | 2.1       | 2.1        | 2.88      |

**Procedimiento quirúrgico**

- 5341      Reparación de hernia umbilical con prótesis
- 5349      Otra herniorrafia umbilical
- 5351      Reparación de hernia incisional [eventración]
- 5359      Reparación de otra hernia de la pared abdominal anterior
- 5361      Reparación de hernia incisional [eventración] con prótesis
- 5369      Reparación de otra hernia de la pared abdominal anterior con prótesis
- 539X      Otra reparación de hernia
- 5471      Reparación de gastrosquisis
- 5472      Otra reparación de pared abdominal

**GRD 356** Otros procedimientos en quirófano del sistema digestivo con ccm

| <b>Quirúrgico</b> PR: 2.7835847 |           |            |           |
|---------------------------------|-----------|------------|-----------|
| Edad                            | < 15 años | 15-64 años | > 64 años |
| M                               | 1         | 12         | 9         |
| H                               | 6         | 22         | 6         |
| M+H                             | 7         | 34         | 15        |
| TH M                            | 0.024776  | 0.0854593  | 0.4685401 |
| TH H                            | 0.1447481 | 0.1612371  | 0.448645  |
| TH                              | 0.0855611 | 0.1228046  | 0.4603741 |
| L M                             | 0         | 75         | 88.89     |
| L H                             | 0         | 59.09      | 100       |
| L                               | 0         | 64.71      | 93.33     |
| PDP M                           | 13        | 21.75      | 12.78     |
| PDP H                           | 16.17     | 10.59      | 5.5       |
| PDP                             | 15.71     | 14.53      | 9.87      |

**Procedimiento quirúrgico**

|      |                         |
|------|-------------------------|
| 5122 | Colecistectomía         |
| 5411 | Laparotomía exploradora |
| 5419 | Otra laparotomía        |

**GRD 357** Otros procedimientos en quirófano del sistema digestivo con cc

| <b>Quirúrgico</b> PR: 2.5213123 |           |            |           |
|---------------------------------|-----------|------------|-----------|
| Edad                            | < 15 años | 15-64 años | > 64 años |
| M                               | 2         | 15         | 8         |
| H                               | 8         | 16         | 5         |
| M+H                             | 10        | 31         | 13        |
| TH M                            | 0.049552  | 0.1068241  | 0.4164801 |
| TH H                            | 0.1929975 | 0.1172633  | 0.3738709 |
| TH                              | 0.1222301 | 0.1119689  | 0.3989909 |
| L M                             | 0         | 20         | 50        |
| L H                             | 12.5      | 12.5       | 20        |
| L                               | 10        | 16.13      | 38.46     |
| PDP M                           | 5.5       | 13.13      | 4.88      |
| PDP H                           | 20.75     | 15.06      | 7         |
| PDP                             | 17.7      | 14.13      | 5.69      |

**Procedimiento quirúrgico**

|      |                                                            |
|------|------------------------------------------------------------|
| 5122 | Colecistectomía                                            |
| 5123 | Colecistectomía laparoscópica                              |
| 5159 | Incisión de otro conducto biliar                           |
| 5169 | Extirpación de otro conducto biliar                        |
| 540X | Incisión de pared abdominal                                |
| 5411 | Laparotomía exploradora                                    |
| 5419 | Otra laparotomía                                           |
| 5421 | Laparoscopia                                               |
| 5463 | Otra sutura de pared abdominal                             |
| 8622 | Desbridamiento escisional de herida, infección o quemadura |

**GRD 358** Otros procedimientos en quirófano del sistema digestivo sin cc/ccm

| <b>Quirúrgico</b> PR: 1.5081365 |           |            |           |
|---------------------------------|-----------|------------|-----------|
| Edad                            | < 15 años | 15-64 años | > 64 años |
| M                               | 24        | 131        | 37        |
| H                               | 55        | 147        | 18        |
| M+H                             | 79        | 278        | 55        |
| TH M                            | 0.5946245 | 0.9329308  | 1.9262205 |
| TH H                            | 1.3268582 | 1.0773571  | 1.3459352 |
| TH                              | 0.9656179 | 1.0041078  | 1.6880383 |
| L M                             | 4.17      | 0          | 13.51     |
| L H                             | 0         | 4.08       | 16.67     |
| L                               | 1.27      | 2.16       | 14.55     |
| PDP M                           | 12.17     | 8.68       | 11.08     |
| PDP H                           | 10.62     | 11         | 7.17      |
| PDP                             | 11.09     | 9.91       | 9.8       |

**Procedimiento quirúrgico**

|      |                                                                                     |
|------|-------------------------------------------------------------------------------------|
| 3806 | Incisión de vaso, arterias abdominales                                              |
| 3846 | Resección de vaso con sustitución, arterias abdominales                             |
| 3886 | Otra oclusión quirúrgica de vasos, arterias abdominales                             |
| 3998 | Control de hemorragia, no especificado de otra manera                               |
| 5122 | Colecistectomía                                                                     |
| 5123 | Colecistectomía laparoscópica                                                       |
| 540X | Incisión de pared abdominal                                                         |
| 5411 | Laparotomía exploradora                                                             |
| 5419 | Otra laparotomía                                                                    |
| 5421 | Laparoscopia                                                                        |
| 543X | Escisión o eliminación de lesión o tejido de pared abdominal u ombligo              |
| 5463 | Otra sutura de pared abdominal                                                      |
| 5474 | Otra reparación de epiplón                                                          |
| 8622 | Desbridamiento escisional de herida, infección o quemadura                          |
| 863X | Otra extirpación local o destrucción de lesión o tejido de piel y tejido subcutáneo |

## Médico

| GRD 368               | Trastornos esofágicos mayores con ccm |            |           |
|-----------------------|---------------------------------------|------------|-----------|
| Médico                | PR: 3.6753234                         |            |           |
|                       | PR sin TI: 1.1454548                  |            |           |
| Edad                  | < 15 años                             | 15-64 años | > 64 años |
| M                     | 0                                     | 1          | 1         |
| H                     | 0                                     | 5          | 0         |
| M+H                   | 0                                     | 6          | 1         |
| TH M                  | 0                                     | 0.0071216  | 0.05206   |
| TH H                  | 0                                     | 0.0366448  | 0         |
| TH                    | 0                                     | 0.0216714  | 0.0306916 |
| L M                   | 0                                     | 0          | 0         |
| L H                   | 0                                     | 0          | 0         |
| L                     | 0                                     | 0          | 0         |
| PDP M                 | 0                                     | 11         | 24        |
| PDP H                 | 0                                     | 5.4        | 0         |
| PDP                   | 0                                     | 6.33       | 24        |
| Diagnóstico principal |                                       |            |           |
| I850                  | Várices esofágicas con hemorragia     |            |           |
| I859                  | Várices esofágicas sin hemorragia     |            |           |

| GRD 369               | Trastornos esofágicos mayores con cc                 |            |           |
|-----------------------|------------------------------------------------------|------------|-----------|
| Médico                | PR: 1.3176546                                        |            |           |
| Edad                  | < 15 años                                            | 15-64 años | > 64 años |
| M                     | 0                                                    | 4          | 1         |
| H                     | 1                                                    | 9          | 0         |
| M+H                   | 1                                                    | 13         | 1         |
| TH M                  | 0                                                    | 0.0284864  | 0.05206   |
| TH H                  | 0.0241246                                            | 0.0659606  | 0         |
| TH                    | 0.012223                                             | 0.0469547  | 0.0306916 |
| L M                   | 0                                                    | 0          | 0         |
| L H                   | 0                                                    | 22.22      | 0         |
| L                     | 0                                                    | 15.38      | 0         |
| PDP M                 | 0                                                    | 6.5        | 8         |
| PDP H                 | 1                                                    | 7          | 0         |
| PDP                   | 1                                                    | 6.85       | 8         |
| Diagnóstico principal |                                                      |            |           |
| I850                  | Várices esofágicas con hemorragia                    |            |           |
| I859                  | Várices esofágicas sin hemorragia                    |            |           |
| K226                  | Síndrome de laceración y hemorragia gastroesofágicas |            |           |
| Q390                  | Atresia del esófago sin mención de fístula           |            |           |

| GRD 370               | Trastornos esofágicos mayores sin cc/ccm         |            |           |
|-----------------------|--------------------------------------------------|------------|-----------|
| Médico                | PR: 0.6427745                                    |            |           |
| Edad                  | < 15 años                                        | 15-64 años | > 64 años |
| M                     | 11                                               | 16         | 4         |
| H                     | 3                                                | 39         | 11        |
| M+H                   | 14                                               | 55         | 15        |
| TH M                  | 0.2725362                                        | 0.1139457  | 0.20824   |
| TH H                  | 0.072374                                         | 0.2858294  | 0.822516  |
| TH                    | 0.1711222                                        | 0.1986544  | 0.4603741 |
| L M                   | 0                                                | 0          | 0         |
| L H                   | 0                                                | 0          | 0         |
| L                     | 0                                                | 0          | 0         |
| PDP M                 | 4.36                                             | 2.31       | 1         |
| PDP H                 | 1.33                                             | 2.79       | 1         |
| PDP                   | 3.71                                             | 2.65       | 1         |
| Diagnóstico principal |                                                  |            |           |
| I850                  | Várices esofágicas con hemorragia                |            |           |
| I859                  | Várices esofágicas sin hemorragia                |            |           |
| Q391                  | Atresia del esófago con fístula traqueoesofágica |            |           |
| Q396                  | Divertículo del esófago                          |            |           |
| T286                  | Corrosión del esófago                            |            |           |

**GRD 371** **Trastornos gastrointestinales mayores e infecciones peritoneales con ccm**

Médico PR: 1.3194980

| Edad  | < 15 años | 15-64 años | > 64 años |
|-------|-----------|------------|-----------|
| M     | 1         | 4          | 4         |
| H     | 2         | 10         | 1         |
| M+H   | 3         | 14         | 5         |
| TH M  | 0.024776  | 0.0284864  | 0.20824   |
| TH H  | 0.0482493 | 0.0732896  | 0.0747741 |
| TH    | 0.036669  | 0.0505666  | 0.153458  |
| L M   | 0         | 75         | 100       |
| L H   | 0         | 80         | 100       |
| L     | 0         | 78.57      | 100       |
| PDP M | 8         | 16         | 8.5       |
| PDP H | 14        | 11.7       | 3         |
| PDP   | 12        | 12.93      | 7.4       |

**Diagnóstico principal**

|      |                                              |
|------|----------------------------------------------|
| A020 | Enteritis debida a Salmonella                |
| B690 | Cisticercosis del sistema nervioso central   |
| K353 | Apendicitis aguda con peritonitis localizada |
| K650 | Peritonitis aguda                            |
| K658 | Otras peritonitis                            |
| K659 | Peritonitis, no especificada                 |

**GRD 372** **Trastornos gastrointestinales mayores e infecciones peritoneales con cc**

Médico PR: 1.0722413

| Edad  | < 15 años | 15-64 años | > 64 años |
|-------|-----------|------------|-----------|
| M     | 0         | 1          | 1         |
| H     | 2         | 9          | 3         |
| M+H   | 2         | 10         | 4         |
| TH M  | 0         | 0.0071216  | 0.05206   |
| TH H  | 0.0482493 | 0.0659606  | 0.2243225 |
| TH    | 0.024446  | 0.036119   | 0.1227664 |
| L M   | 0         | 100        | 100       |
| L H   | 0         | 0          | 33.33     |
| L     | 0         | 10         | 50        |
| PDP M | 0         | 31         | 3         |
| PDP H | 5.5       | 12.33      | 3         |
| PDP   | 5.5       | 14.2       | 3         |

**Diagnóstico principal**

|      |                                                     |
|------|-----------------------------------------------------|
| A047 | Enterocolitis debida a <i>Clostridium difficile</i> |
| A060 | Disentería amebiana aguda                           |
| K650 | Peritonitis aguda                                   |
| K658 | Otras peritonitis                                   |
| K659 | Peritonitis, no especificada                        |

**GRD 373** **Trastornos gastrointestinales mayores e infecciones peritoneales sin cc/ccm**

Médico PR: 0.9417319

| Edad  | < 15 años | 15-64 años | > 64 años |
|-------|-----------|------------|-----------|
| M     | 4         | 36         | 7         |
| H     | 13        | 32         | 2         |
| M+H   | 17        | 68         | 9         |
| TH M  | 0.099104  | 0.2563779  | 0.3644201 |
| TH H  | 0.313621  | 0.2345267  | 0.1495483 |
| TH    | 0.2077912 | 0.2456091  | 0.2762244 |
| L M   | 0         | 5.56       | 42.86     |
| L H   | 0         | 15.63      | 50        |
| L     | 0         | 10.29      | 44.44     |
| PDP M | 4.75      | 10.72      | 12.86     |
| PDP H | 4.15      | 15.47      | 2.5       |
| PDP   | 4.29      | 12.96      | 10.56     |

**Diagnóstico principal**

|      |                                                                     |
|------|---------------------------------------------------------------------|
| A020 | Enteritis debida a Salmonella                                       |
| A040 | Infección debida a Escherichia coli enteropatógena                  |
| A047 | Enterocolitis debida a Clostridium difficile                        |
| A049 | Infección intestinal bacteriana, no especificada                    |
| A054 | Intoxicación alimentaria debida a Bacillus cereus                   |
| A058 | Otras intoxicaciones alimentarias debidas a bacterias especificadas |
| A060 | Disentería amebiana aguda                                           |
| B690 | Cisticercosis del sistema nervioso central                          |
| B699 | Cisticercosis, no especificada                                      |
| K352 | Apendicitis aguda con peritonitis generalizada                      |
| K353 | Apendicitis aguda con peritonitis localizada                        |
| K630 | Absceso del intestino                                               |
| K650 | Peritonitis aguda                                                   |
| K658 | Otras peritonitis                                                   |
| K659 | Peritonitis, no especificada                                        |

**GRD 374** Neoplasias malignas del sistema digestivo con ccm

Médico PR: 1.4668119

| Edad  | < 15 años | 15-64 años | > 64 años |
|-------|-----------|------------|-----------|
| M     | 0         | 1          | 2         |
| H     | 0         | 0          | 0         |
| M+H   | 0         | 1          | 2         |
| TH M  | 0         | 0.0071216  | 0.10412   |
| TH H  | 0         | 0          | 0         |
| TH    | 0         | 0.0036119  | 0.0613832 |
| L M   | 0         | 0          | 50        |
| L H   | 0         | 0          | 0         |
| L     | 0         | 0          | 50        |
| PDP M | 0         | 1          | 7.5       |
| PDP H | 0         | 0          | 0         |
| PDP   | 0         | 1          | 7.5       |

**Diagnóstico principal**

|      |                                                             |
|------|-------------------------------------------------------------|
| C169 | Tumor maligno del estómago, parte no especificada           |
| C786 | Tumor maligno secundario del peritoneo y del retroperitoneo |
| D374 | Tumor de comportamiento incierto o desconocido del colon    |

**GRD 375** Neoplasias malignas del sistema digestivo con cc

Médico PR: 1.2030900

| Edad  | < 15 años | 15-64 años | > 64 años |
|-------|-----------|------------|-----------|
| M     | 0         | 1          | 1         |
| H     | 0         | 2          | 1         |
| M+H   | 0         | 3          | 2         |
| TH M  | 0         | 0.0071216  | 0.05206   |
| TH H  | 0         | 0.0146579  | 0.0747741 |
| TH    | 0         | 0.0108357  | 0.0613832 |
| L M   | 0         | 0          | 100       |
| L H   | 0         | 0          | 100       |
| L     | 0         | 0          | 100       |
| PDP M | 0         | 9          | 42        |
| PDP H | 0         | 29         | 1         |
| PDP   | 0         | 22.33      | 21.5      |

**Diagnóstico principal**

|      |                                                                                |
|------|--------------------------------------------------------------------------------|
| C161 | Tumor maligno del fundus gástrico                                              |
| C169 | Tumor maligno del estómago, parte no especificada                              |
| C482 | Tumor maligno del peritoneo, sin otra especificación                           |
| C788 | Tumor maligno secundario de otros órganos digestivos y de los no especificados |

**GRD 376** Neoplasias malignas del sistema digestivo sin cc/ccm

Médico PR: 0.8049421

| Edad  | < 15 años | 15-64 años | > 64 años |
|-------|-----------|------------|-----------|
| M     | 0         | 8          | 2         |
| H     | 0         | 9          | 4         |
| M+H   | 0         | 17         | 6         |
| TH M  | 0         | 0.0569728  | 0.10412   |
| TH H  | 0         | 0.0659606  | 0.2990967 |
| TH    | 0         | 0.0614023  | 0.1841496 |
| L M   | 0         | 25         | 0         |
| L H   | 0         | 22.22      | 0         |
| L     | 0         | 23.53      | 0         |
| PDP M | 0         | 5.63       | 5         |
| PDP H | 0         | 4.56       | 6         |
| PDP   | 0         | 5.06       | 5.67      |

**Diagnóstico principal**

|      |                                                                                          |
|------|------------------------------------------------------------------------------------------|
| C159 | Tumor maligno del esófago, parte no especificada                                         |
| C169 | Tumor maligno del estómago, parte no especificada                                        |
| C183 | Tumor maligno del ángulo hepático                                                        |
| C187 | Tumor maligno del colon sigmoide                                                         |
| C189 | Tumor maligno del colon, parte no especificada                                           |
| C762 | Tumor maligno de abdomen                                                                 |
| C786 | Tumor maligno secundario del peritoneo y del retroperitoneo                              |
| C788 | Tumor maligno secundario de otros órganos digestivos y de los no especificados           |
| D013 | Carcinoma in situ del ano y del conducto anal                                            |
| D371 | Tumor de comportamiento incierto o desconocido del estómago                              |
| D374 | Tumor de comportamiento incierto o desconocido del colon                                 |
| D375 | Tumor de comportamiento incierto o desconocido del recto                                 |
| D377 | Tumor de comportamiento incierto o desconocido de otros órganos digestivos especificados |



| GRD 377 |           | Hemorragia gastrointestinal con ccm |           |  |
|---------|-----------|-------------------------------------|-----------|--|
| Médico  |           | PR: 1.0659216                       |           |  |
| Edad    | < 15 años | 15-64 años                          | > 64 años |  |
| M       | 0         | 8                                   | 15        |  |
| H       | 0         | 42                                  | 8         |  |
| M+H     | 0         | 50                                  | 23        |  |
| TH M    | 0         | 0.0569728                           | 0.7809002 |  |
| TH H    | 0         | 0.3078163                           | 0.5981934 |  |
| TH      | 0         | 0.1805949                           | 0.7059069 |  |
| L M     | 0         | 37.5                                | 66.67     |  |
| L H     | 0         | 35.71                               | 37.5      |  |
| L       | 0         | 36                                  | 56.52     |  |
| PDP M   | 0         | 5.88                                | 4.47      |  |
| PDP H   | 0         | 6.64                                | 10        |  |
| PDP     | 0         | 6.52                                | 6.39      |  |

**Diagnóstico principal**

|      |                                                            |
|------|------------------------------------------------------------|
| K264 | Úlcera duodenal, crónica o no especificada, con hemorragia |
| K290 | Gastritis aguda hemorrágica                                |
| K920 | Hematemesis                                                |
| K922 | Hemorragia gastrointestinal, no especificada               |

| GRD 378 |           | Hemorragia gastrointestinal con cc |           |  |
|---------|-----------|------------------------------------|-----------|--|
| Médico  |           | PR: 1.0089062                      |           |  |
| Edad    | < 15 años | 15-64 años                         | > 64 años |  |
| M       | 1         | 14                                 | 10        |  |
| H       | 0         | 54                                 | 9         |  |
| M+H     | 1         | 68                                 | 19        |  |
| TH M    | 0.024776  | 0.0997025                          | 0.5206001 |  |
| TH H    | 0         | 0.3957638                          | 0.6729676 |  |
| TH      | 0.012223  | 0.2456091                          | 0.5831405 |  |
| L M     | 0         | 7.14                               | 10        |  |
| L H     | 0         | 5.56                               | 0         |  |
| L       | 0         | 5.88                               | 5.26      |  |
| PDP M   | 2         | 9.07                               | 7.9       |  |
| PDP H   | 0         | 6.04                               | 5.44      |  |
| PDP     | 2         | 6.66                               | 6.74      |  |

**Diagnóstico principal**

|      |                                                            |
|------|------------------------------------------------------------|
| K250 | Úlcera gástrica, aguda con hemorragia                      |
| K254 | Úlcera gástrica, crónica o no especificada, con hemorragia |
| K260 | Úlcera duodenal, aguda con hemorragia                      |
| K290 | Gastritis aguda hemorrágica                                |
| K920 | Hematemesis                                                |
| K921 | Melena                                                     |
| K922 | Hemorragia gastrointestinal, no especificada               |

| GRD 379 |           | Hemorragia gastrointestinal sin cc/ccm |           |  |
|---------|-----------|----------------------------------------|-----------|--|
| Médico  |           | PR: 0.8008868                          |           |  |
| Edad    | < 15 años | 15-64 años                             | > 64 años |  |
| M       | 9         | 43                                     | 38        |  |
| H       | 11        | 165                                    | 37        |  |
| M+H     | 20        | 208                                    | 75        |  |
| TH M    | 0.2229842 | 0.3062292                              | 1.9782805 |  |
| TH H    | 0.2653716 | 1.2092784                              | 2.7666447 |  |
| TH      | 0.2444602 | 0.7512749                              | 2.3018703 |  |
| L M     | 0         | 4.65                                   | 13.16     |  |
| L H     | 0         | 4.24                                   | 5.41      |  |
| L       | 0         | 4.33                                   | 9.33      |  |
| PDP M   | 4.78      | 5.65                                   | 6.53      |  |
| PDP H   | 3.27      | 5.25                                   | 8.32      |  |
| PDP     | 3.95      | 5.33                                   | 7.41      |  |

**Diagnóstico principal**

|      |                                                            |
|------|------------------------------------------------------------|
| K250 | Úlcera gástrica, aguda con hemorragia                      |
| K264 | Úlcera duodenal, crónica o no especificada, con hemorragia |
| K290 | Gastritis aguda hemorrágica                                |
| K920 | Hematemesis                                                |
| K921 | Melena                                                     |
| K922 | Hemorragia gastrointestinal, no especificada               |

| GRD 380 |           | Úlcera péptica complicada con ccm |           |  |
|---------|-----------|-----------------------------------|-----------|--|
| Médico  |           | PR: 3.5076321                     |           |  |
|         |           | PR sin TI: 1.0036391              |           |  |
| Edad    | < 15 años | 15-64 años                        | > 64 años |  |
| M       | 1         | 0                                 | 0         |  |
| H       | 0         | 0                                 | 2         |  |
| M+H     | 1         | 0                                 | 2         |  |
| TH M    | 0.024776  | 0                                 | 0         |  |
| TH H    | 0         | 0                                 | 0.1495483 |  |
| TH      | 0.012223  | 0                                 | 0.0613832 |  |
| L M     | 0         | 0                                 | 0         |  |
| L H     | 0         | 0                                 | 100       |  |
| L       | 0         | 0                                 | 100       |  |
| PDP M   | 8         | 0                                 | 0         |  |
| PDP H   | 0         | 0                                 | 5         |  |
| PDP     | 8         | 0                                 | 5         |  |

**Diagnóstico principal**

|      |                                                             |
|------|-------------------------------------------------------------|
| K251 | Úlcera gástrica, aguda con perforación                      |
| K255 | Úlcera gástrica, crónica o no especificada, con perforación |
| Q430 | Divertículo de Meckel                                       |

| GRD 381                      |                    | Úlcera péptica complicada con cc |           |  |
|------------------------------|--------------------|----------------------------------|-----------|--|
| Médico                       |                    | PR: 1.3366219                    |           |  |
| Edad                         | < 15 años          | 15-64 años                       | > 64 años |  |
| M                            | 0                  | 0                                | 0         |  |
| H                            | 0                  | 2                                | 0         |  |
| M+H                          | 0                  | 2                                | 0         |  |
| TH M                         | 0                  | 0                                | 0         |  |
| TH H                         | 0                  | 0.0146579                        | 0         |  |
| TH                           | 0                  | 0.0072238                        | 0         |  |
| L M                          | 0                  | 0                                | 0         |  |
| L H                          | 0                  | 0                                | 0         |  |
| L                            | 0                  | 0                                | 0         |  |
| PDP M                        | 0                  | 0                                | 0         |  |
| PDP H                        | 0                  | 4.5                              | 0         |  |
| PDP                          | 0                  | 4.5                              | 0         |  |
| <b>Diagnóstico principal</b> |                    |                                  |           |  |
| K221                         | Úlcera del esófago |                                  |           |  |

| GRD 383                      |                                                        | Úlcera péptica no complicada con ccm |           |  |
|------------------------------|--------------------------------------------------------|--------------------------------------|-----------|--|
| Médico                       |                                                        | PR: 0.9318003                        |           |  |
| Edad                         | < 15 años                                              | 15-64 años                           | > 64 años |  |
| M                            | 0                                                      | 0                                    | 0         |  |
| H                            | 0                                                      | 0                                    | 1         |  |
| M+H                          | 0                                                      | 0                                    | 1         |  |
| TH M                         | 0                                                      | 0                                    | 0         |  |
| TH H                         | 0                                                      | 0                                    | 0.0747741 |  |
| TH                           | 0                                                      | 0                                    | 0.0306916 |  |
| L M                          | 0                                                      | 0                                    | 0         |  |
| L H                          | 0                                                      | 0                                    | 100       |  |
| L                            | 0                                                      | 0                                    | 100       |  |
| PDP M                        | 0                                                      | 0                                    | 0         |  |
| PDP H                        | 0                                                      | 0                                    | 4         |  |
| PDP                          | 0                                                      | 0                                    | 4         |  |
| <b>Diagnóstico principal</b> |                                                        |                                      |           |  |
| K257                         | Úlcera gástrica, crónica sin hemorragia ni perforación |                                      |           |  |

| GRD 382                      |                                                             | Úlcera péptica complicada sin cc/ccm |           |  |
|------------------------------|-------------------------------------------------------------|--------------------------------------|-----------|--|
| Médico                       |                                                             | PR: 0.8546904                        |           |  |
| Edad                         | < 15 años                                                   | 15-64 años                           | > 64 años |  |
| M                            | 0                                                           | 5                                    | 0         |  |
| H                            | 2                                                           | 10                                   | 2         |  |
| M+H                          | 2                                                           | 15                                   | 2         |  |
| TH M                         | 0                                                           | 0.035608                             | 0         |  |
| TH H                         | 0.0482493                                                   | 0.0732896                            | 0.1495483 |  |
| TH                           | 0.024446                                                    | 0.0541785                            | 0.0613832 |  |
| L M                          | 0                                                           | 0                                    | 0         |  |
| L H                          | 0                                                           | 0                                    | 0         |  |
| L                            | 0                                                           | 0                                    | 0         |  |
| PDP M                        | 0                                                           | 1                                    | 0         |  |
| PDP H                        | 8.5                                                         | 6.1                                  | 1         |  |
| PDP                          | 8.5                                                         | 4.4                                  | 1         |  |
| <b>Diagnóstico principal</b> |                                                             |                                      |           |  |
| K221                         | Úlcera del esófago                                          |                                      |           |  |
| K227                         | Esófago de Barrett                                          |                                      |           |  |
| K255                         | Úlcera gástrica, crónica o no especificada, con perforación |                                      |           |  |
| K311                         | Estenosis pilórica hipertrófica del adulto                  |                                      |           |  |
| K315                         | Obstrucción del duodeno                                     |                                      |           |  |

| GRD 384                      |                                                                                       | Úlcera péptica no complicada sin ccm |           |  |
|------------------------------|---------------------------------------------------------------------------------------|--------------------------------------|-----------|--|
| Médico                       |                                                                                       | PR: 0.8317005                        |           |  |
| Edad                         | < 15 años                                                                             | 15-64 años                           | > 64 años |  |
| M                            | 0                                                                                     | 7                                    | 5         |  |
| H                            | 1                                                                                     | 9                                    | 4         |  |
| M+H                          | 1                                                                                     | 16                                   | 9         |  |
| TH M                         | 0                                                                                     | 0.0498512                            | 0.2603    |  |
| TH H                         | 0.0241246                                                                             | 0.0659606                            | 0.2990967 |  |
| TH                           | 0.012223                                                                              | 0.0577904                            | 0.2762244 |  |
| L M                          | 0                                                                                     | 0                                    | 20        |  |
| L H                          | 0                                                                                     | 0                                    | 0         |  |
| L                            | 0                                                                                     | 0                                    | 11.11     |  |
| PDP M                        | 0                                                                                     | 7.29                                 | 5.6       |  |
| PDP H                        | 1                                                                                     | 9.44                                 | 3.75      |  |
| PDP                          | 1                                                                                     | 8.5                                  | 4.78      |  |
| <b>Diagnóstico principal</b> |                                                                                       |                                      |           |  |
| K253                         | Úlcera gástrica, aguda sin hemorragia ni perforación                                  |                                      |           |  |
| K259                         | Úlcera gástrica, no especificada como aguda ni crónica, sin hemorragia ni perforación |                                      |           |  |
| K269                         | Úlcera duodenal, no especificada como aguda ni crónica, sin hemorragia ni perforación |                                      |           |  |
| K273                         | Úlcera péptica, de sitio no especificado, aguda sin hemorragia ni perforación         |                                      |           |  |

**GRD 387** Enfermedad intestinal inflamatoria sin CC/CCM

Médico PR: 2.2932208

| Edad  | < 15 años | 15-64 años | > 64 años |
|-------|-----------|------------|-----------|
| M     | 5         | 0          | 0         |
| H     | 1         | 3          | 0         |
| M+H   | 6         | 3          | 0         |
| TH M  | 0.1238801 | 0          | 0         |
| TH H  | 0.0241246 | 0.0219868  | 0         |
| TH    | 0.0733381 | 0.0108357  | 0         |
| LM    | 0         | 0          | 0         |
| LH    | 0         | 0          | 0         |
| L     | 0         | 0          | 0         |
| PDP M | 5.6       | 0          | 0         |
| PDP H | 1         | 6.67       | 0         |
| PDP   | 4.83      | 6.67       | 0         |

**Diagnóstico principal**

|      |                                             |
|------|---------------------------------------------|
| K509 | Enfermedad de Crohn, no especificada        |
| K512 | Proctitis (crónica) ulcerativa              |
| K518 | Otras colitis ulcerativas                   |
| K519 | Colitis ulcerativa, sin otra especificación |

**GRD 389** Obstrucción gastrointestinal con CC

Médico PR: 0.7163256

| Edad  | < 15 años | 15-64 años | > 64 años |
|-------|-----------|------------|-----------|
| M     | 1         | 1          | 3         |
| H     | 3         | 3          | 0         |
| M+H   | 4         | 4          | 3         |
| TH M  | 0.024776  | 0.0071216  | 0.15618   |
| TH H  | 0.072374  | 0.0219868  | 0         |
| TH    | 0.048892  | 0.0144476  | 0.0920748 |
| LM    | 0         | 100        | 0         |
| LH    | 0         | 66.67      | 0         |
| L     | 0         | 75         | 0         |
| PDP M | 10        | 3          | 27.67     |
| PDP H | 3.67      | 3.33       | 0         |
| PDP   | 5.25      | 3.25       | 27.67     |

**Diagnóstico principal**

|      |                                                         |
|------|---------------------------------------------------------|
| K561 | Invaginación                                            |
| K564 | Otras obstrucciones del intestino                       |
| K566 | Otras obstrucciones intestinales y las no especificadas |
| K567 | Íleo, no especificado                                   |

**GRD 388** Obstrucción gastrointestinal con CCM

Médico PR: 1.2688616

| Edad  | < 15 años | 15-64 años | > 64 años |
|-------|-----------|------------|-----------|
| M     | 0         | 1          | 3         |
| H     | 0         | 4          | 3         |
| M+H   | 0         | 5          | 6         |
| TH M  | 0         | 0.0071216  | 0.15618   |
| TH H  | 0         | 0.0293158  | 0.2243225 |
| TH    | 0         | 0.0180595  | 0.1841496 |
| LM    | 0         | 0          | 100       |
| LH    | 0         | 50         | 66.67     |
| L     | 0         | 40         | 83.33     |
| PDP M | 0         | 4          | 4.33      |
| PDP H | 0         | 3.75       | 8.67      |
| PDP   | 0         | 3.8        | 6.5       |

**Diagnóstico principal**

|      |                                                         |
|------|---------------------------------------------------------|
| K566 | Otras obstrucciones intestinales y las no especificadas |
|------|---------------------------------------------------------|

**GRD 390** Obstrucción gastrointestinal sin CC/CCM

Médico PR: 0.6219140

| Edad  | < 15 años | 15-64 años | > 64 años |
|-------|-----------|------------|-----------|
| M     | 28        | 47         | 18        |
| H     | 52        | 74         | 16        |
| M+H   | 80        | 121        | 34        |
| TH M  | 0.6937286 | 0.3347156  | 0.9370802 |
| TH H  | 1.2544841 | 0.542343   | 1.1963869 |
| TH    | 0.9778409 | 0.4370397  | 1.0435146 |
| LM    | 0         | 0          | 0         |
| LH    | 0         | 0          | 0         |
| L     | 0         | 0          | 0         |
| PDP M | 3.5       | 5.11       | 6.39      |
| PDP H | 4.31      | 4.97       | 5.13      |
| PDP   | 4.03      | 5.02       | 5.79      |

**Diagnóstico principal**

|      |                                                         |
|------|---------------------------------------------------------|
| K560 | Íleo paralítico                                         |
| K561 | Invaginación                                            |
| K564 | Otras obstrucciones del intestino                       |
| K566 | Otras obstrucciones intestinales y las no especificadas |
| K567 | Íleo, no especificado                                   |

|                |                                                                                      |  |  |
|----------------|--------------------------------------------------------------------------------------|--|--|
| <b>GRD 391</b> | <b>Esofagitis, gastroenteritis y alteraciones<br/>misceláneas digestivas con ccm</b> |  |  |
|----------------|--------------------------------------------------------------------------------------|--|--|

Médico PR: 0.8183011

| Edad  | < 15 años | 15-64 años | > 64 años |
|-------|-----------|------------|-----------|
| M     | 21        | 9          | 2         |
| H     | 23        | 10         | 3         |
| M+H   | 44        | 19         | 5         |
| TH M  | 0.5202965 | 0.0640944  | 0.10412   |
| TH H  | 0.554868  | 0.0732896  | 0.2243225 |
| TH    | 0.5378125 | 0.0686261  | 0.153458  |
| L M   | 4.76      | 22.22      | 0         |
| L H   | 0         | 20         | 33.33     |
| L     | 2.27      | 21.05      | 20        |
| PDP M | 9.38      | 5.22       | 12        |
| PDP H | 8.35      | 4          | 2         |
| PDP   | 8.84      | 4.58       | 6         |

**Diagnóstico principal**

|      |                                                                         |
|------|-------------------------------------------------------------------------|
| A059 | Intoxicación alimentaria bacteriana, no especificada                    |
| A090 | Otras gastroenteritis y colitis de origen infeccioso, no especificadas  |
| A099 | Gastroenteritis y colitis de origen no especificado                     |
| K20X | Esofagitis                                                              |
| K219 | Enfermedad del reflujo gastroesofágico sin esofagitis                   |
| K296 | Otras gastritis                                                         |
| K529 | Colitis y gastroenteritis no infecciosas, no especificadas              |
| K573 | Enfermedad diverticular del intestino grueso sin perforación ni absceso |
| K590 | Constipación                                                            |
| K904 | Malabsorción debida a intolerancia, no clasificada en otra parte        |

**GRD 392** **Esofagitis, gastroenteritis y alteraciones  
misceláneas digestivas sin ccm**

| Médico |            | PR: 0.4581262 |           |  |
|--------|------------|---------------|-----------|--|
| Edad   | < 15 años  | 15-64 años    | > 64 años |  |
| M      | 444        | 321           | 58        |  |
| H      | 577        | 213           | 40        |  |
| M+H    | 1,021      | 534           | 98        |  |
| TH M   | 11.0005549 | 2.2860365     | 3.0194808 |  |
| TH H   | 13.9199494 | 1.5610685     | 2.9909672 |  |
| TH     | 12.4796945 | 1.9287539     | 3.0077773 |  |
| L M    | 0          | 0.31          | 1.72      |  |
| L H    | 0          | 0             | 0         |  |
| L      | 0          | 0.19          | 1.02      |  |
| PDP M  | 3.4        | 1.97          | 3.07      |  |
| PDP H  | 3.55       | 2.75          | 2.05      |  |
| PDP    | 3.48       | 2.28          | 2.65      |  |

**Diagnóstico principal**

|      |                                                                        |
|------|------------------------------------------------------------------------|
| A059 | Intoxicación alimentaria bacteriana, no especificada                   |
| A080 | Enteritis debida a rotavirus                                           |
| A083 | Otras enteritis virales                                                |
| A084 | Infección intestinal viral, sin otra especificación                    |
| A090 | Otras gastroenteritis y colitis de origen infeccioso, no especificadas |
| A099 | Gastroenteritis y colitis de origen no especificado                    |
| B779 | Ascariasis, no especificada                                            |
| B820 | Helmintiasis intestinal, sin otra especificación                       |
| B829 | Parasitosis intestinal, sin otra especificación                        |
| E739 | Intolerancia a la lactosa, no especificada                             |
| K20X | Esofagitis                                                             |
| K210 | Enfermedad del reflujo gastroesofágico con esofagitis                  |
| K219 | Enfermedad del reflujo gastroesofágico sin esofagitis                  |
| K220 | Acalasia del cardias                                                   |
| K222 | Obstrucción del esófago                                                |
| K228 | Otras enfermedades especificadas del esófago                           |
| K291 | Otras gastritis agudas                                                 |
| K293 | Gastritis crónica superficial                                          |
| K294 | Gastritis crónica atrófica                                             |
| K295 | Gastritis crónica, no especificada                                     |
| K296 | Otras gastritis                                                        |
| K297 | Gastritis, no especificada                                             |
| K298 | Duodenitis                                                             |
| K299 | Gastroduodenitis, no especificada                                      |
| K30X | Dispepsia                                                              |
| K312 | Estrechez o estenosis del estómago en reloj de arena                   |
| K313 | Espasmo del píloro, no clasificado en otra parte                       |
| K316 | Fístula del estómago y del duodeno                                     |
| K317 | Pólipo del estómago y del duodeno                                      |

|      |                                                                         |
|------|-------------------------------------------------------------------------|
| K318 | Otras enfermedades especificadas del estómago y del duodeno             |
| K319 | Enfermedad del estómago y del duodeno, no especificada                  |
| K449 | Hernia diafragmática sin obstrucción ni gangrena                        |
| K522 | Colitis y gastroenteritis alérgicas y dietéticas                        |
| K523 | Colitis de etiología indeterminada                                      |
| K528 | Otras colitis y gastroenteritis no infecciosas especificadas            |
| K529 | Colitis y gastroenteritis no infecciosas, no especificadas              |
| K573 | Enfermedad diverticular del intestino grueso sin perforación ni absceso |
| K580 | Síndrome del colon irritable con diarrea                                |
| K589 | Síndrome del colon irritable sin diarrea                                |
| K590 | Constipación                                                            |
| K591 | Diarrea funcional                                                       |
| K592 | Intestino neurogénico, no clasificado en otra parte                     |
| K598 | Otros trastornos funcionales especificados del intestino                |
| K599 | Trastorno funcional intestinal, no especificado                         |
| K904 | Malabsorción debida a intolerancia, no clasificada en otra parte        |
| K909 | Malabsorción intestinal, no especificada                                |
| R100 | Abdomen agudo                                                           |
| R101 | Dolor abdominal localizado en parte superior                            |
| R103 | Dolor localizado en otras partes inferiores del abdomen                 |
| R104 | Otros dolores abdominales y los no especificados                        |
| R11X | Náusea y vómito                                                         |
| R13X | Disfagia                                                                |
| R190 | Tumefacción, masa o prominencia intraabdominal y pélvica                |

**GRD 393** Otros diagnósticos del sistema digestivo con ccm

Médico PR: 1.2268441

| Edad  | < 15 años | 15-64 años | > 64 años |
|-------|-----------|------------|-----------|
| M     | 1         | 6          | 3         |
| H     | 6         | 8          | 5         |
| M+H   | 7         | 14         | 8         |
| TH M  | 0.024776  | 0.0427296  | 0.15618   |
| TH H  | 0.1447481 | 0.0586316  | 0.3738709 |
| TH    | 0.0855611 | 0.0505666  | 0.2455328 |
| L M   | 0         | 33.33      | 100       |
| L H   | 16.67     | 50         | 100       |
| L     | 14.29     | 42.86      | 100       |
| PDP M | 12        | 6.33       | 7         |
| PDP H | 5.67      | 5          | 5.4       |
| PDP   | 6.57      | 5.57       | 6         |

**Diagnóstico principal**

|      |                                                                                          |
|------|------------------------------------------------------------------------------------------|
| K358 | Otras apendicitis agudas, y las no especificadas                                         |
| K37X | Apendicitis, no especificada                                                             |
| K389 | Enfermedad del apéndice, no especificada                                                 |
| K400 | Hernia inguinal bilateral con obstrucción, sin gangrena                                  |
| K403 | Hernia inguinal unilateral o no especificada, con obstrucción, sin gangrena              |
| K409 | Hernia inguinal unilateral o no especificada, sin obstrucción ni gangrena                |
| K429 | Hernia umbilical sin obstrucción ni gangrena                                             |
| K469 | Hernia abdominal no especificada, sin obstrucción ni gangrena                            |
| K550 | Trastorno vascular agudo de los intestinos                                               |
| K559 | Trastorno vascular del intestino, no especificado                                        |
| K574 | Enfermedad diverticular de ambos intestinos con perforación y absceso                    |
| K579 | Enfermedad diverticular del intestino, parte no especificada, sin perforación ni absceso |
| K610 | Absceso anal                                                                             |
| K629 | Enfermedad del ano y del recto, no especificada                                          |
| K631 | Perforación del intestino (no traumática)                                                |
| K632 | Fístula del intestino                                                                    |
| K639 | Enfermedad del intestino, no especificada                                                |
| K929 | Enfermedad del sistema digestivo, no especificada                                        |
| Q400 | Estenosis hipertrófica congénita del píloro                                              |
| Q793 | Gastroquiasis                                                                            |

**GRD 394** Otros diagnósticos del sistema digestivo con cc

Médico PR: 0.9328059

| Edad  | < 15 años | 15-64 años | > 64 años |
|-------|-----------|------------|-----------|
| M     | 4         | 6          | 6         |
| H     | 6         | 9          | 3         |
| M+H   | 10        | 15         | 9         |
| TH M  | 0.099104  | 0.0427296  | 0.31236   |
| TH H  | 0.1447481 | 0.0659606  | 0.2243225 |
| TH    | 0.1222301 | 0.0541785  | 0.2762244 |
| L M   | 0         | 0          | 0         |
| L H   | 0         | 22.22      | 33.33     |
| L     | 0         | 13.33      | 11.11     |
| PDP M | 7.5       | 4.67       | 9.83      |
| PDP H | 6.33      | 14.22      | 4         |
| PDP   | 6.8       | 10.4       | 7.89      |

**Diagnóstico principal**

|      |                                                                                          |
|------|------------------------------------------------------------------------------------------|
| D132 | Tumor benigno del duodeno                                                                |
| I880 | Linfadenitis mesentérica inespecífica                                                    |
| K358 | Otras apendicitis agudas, y las no especificadas                                         |
| K37X | Apendicitis, no especificada                                                             |
| K402 | Hernia inguinal bilateral, sin obstrucción ni gangrena                                   |
| K409 | Hernia inguinal unilateral o no especificada, sin obstrucción ni gangrena                |
| K432 | Hernia incisional sin obstrucción ni gangrena                                            |
| K550 | Trastorno vascular agudo de los intestinos                                               |
| K579 | Enfermedad diverticular del intestino, parte no especificada, sin perforación ni absceso |
| K610 | Absceso anal                                                                             |
| K632 | Fístula del intestino                                                                    |
| K635 | Pólipo del colon                                                                         |
| K639 | Enfermedad del intestino, no especificada                                                |
| K643 | Hemorroides de cuarto grado                                                              |
| Q431 | Enfermedad de Hirschsprung                                                               |
| Q437 | Persistencia de la cloaca                                                                |

| GRD 395 |           | Otros diagnósticos del sistema digestivo sin CC/CCM |           |  |
|---------|-----------|-----------------------------------------------------|-----------|--|
| Médico  |           | PR: 0.6139738                                       |           |  |
| Edad    | < 15 años | 15-64 años                                          | > 64 años |  |
| M       | 85        | 103                                                 | 27        |  |
| H       | 160       | 174                                                 | 34        |  |
| M+H     | 245       | 277                                                 | 61        |  |
| TH M    | 2.1059621 | 0.7335257                                           | 1.4056203 |  |
| TH H    | 3.8599513 | 1.2752391                                           | 2.5423221 |  |
| TH      | 2.9946378 | 1.0004959                                           | 1.8721879 |  |
| L M     | 1.18      | 0                                                   | 3.7       |  |
| L H     | 0         | 0                                                   | 2.94      |  |
| L       | 0.41      | 0                                                   | 3.28      |  |
| PDP M   | 3.89      | 4.1                                                 | 3.89      |  |
| PDP H   | 4.29      | 3.43                                                | 2.5       |  |
| PDP     | 4.15      | 3.68                                                | 3.11      |  |

**Diagnóstico principal**

|      |                                                                                          |
|------|------------------------------------------------------------------------------------------|
| D126 | Tumor benigno del colon, parte no especificada                                           |
| D175 | Tumor benigno lipomatoso de los órganos intraabdominales                                 |
| I880 | Linfadenitis mesentérica inespecífica                                                    |
| K358 | Otras apendicitis agudas, y las no especificadas                                         |
| K37X | Apendicitis, no especificada                                                             |
| K400 | Hernia inguinal bilateral con obstrucción, sin gangrena                                  |
| K402 | Hernia inguinal bilateral, sin obstrucción ni gangrena                                   |
| K403 | Hernia inguinal unilateral o no especificada, con obstrucción, sin gangrena              |
| K409 | Hernia inguinal unilateral o no especificada, sin obstrucción ni gangrena                |
| K420 | Hernia umbilical con obstrucción, sin gangrena                                           |
| K421 | Hernia umbilical con gangrena                                                            |
| K429 | Hernia umbilical sin obstrucción ni gangrena                                             |
| K432 | Hernia incisional sin obstrucción ni gangrena                                            |
| K436 | Otras hernias ventrales y las no especificadas con obstrucción, sin gangrena             |
| K437 | Otras hernias ventrales y las no especificadas con gangrena                              |
| K439 | Hernia ventral sin obstrucción ni gangrena                                               |
| K458 | Otras hernias de la cavidad abdominal especificadas, sin obstrucción ni gangrena         |
| K469 | Hernia abdominal no especificada, sin obstrucción ni gangrena                            |
| K521 | Colitis y gastroenteritis tóxicas                                                        |
| K559 | Trastorno vascular del intestino, no especificado                                        |
| K578 | Enfermedad diverticular del intestino, parte no especificada, con perforación y absceso  |
| K579 | Enfermedad diverticular del intestino, parte no especificada, sin perforación ni absceso |
| K600 | Fisura anal aguda                                                                        |
| K601 | Fisura anal crónica                                                                      |

|      |                                                                                      |
|------|--------------------------------------------------------------------------------------|
| K602 | Fisura anal, no especificada                                                         |
| K604 | Fístula rectal                                                                       |
| K605 | Fístula anorrectal                                                                   |
| K610 | Absceso anal                                                                         |
| K611 | Absceso rectal                                                                       |
| K620 | Pólipo anal                                                                          |
| K621 | Pólipo rectal                                                                        |
| K622 | Prolapso anal                                                                        |
| K623 | Prolapso rectal                                                                      |
| K624 | Estenosis del ano y del recto                                                        |
| K628 | Otras enfermedades especificadas del ano y del recto                                 |
| K629 | Enfermedad del ano y del recto, no especificada                                      |
| K631 | Perforación del intestino (no traumática)                                            |
| K632 | Fístula del intestino                                                                |
| K633 | Úlcera del intestino                                                                 |
| K635 | Pólipo del colon                                                                     |
| K638 | Otras enfermedades especificadas del intestino                                       |
| K640 | Hemorroides de primer grado                                                          |
| K641 | Hemorroides de segundo grado                                                         |
| K642 | Hemorroides de tercer grado                                                          |
| K648 | Otras hemorroides especificadas                                                      |
| K649 | Hemorroides, sin otra especificación                                                 |
| K660 | Adherencias peritoneales                                                             |
| K661 | Hemoperitoneo                                                                        |
| K668 | Otros trastornos especificados del peritoneo                                         |
| K914 | Disfunción de colostomía o enterostomía                                              |
| K929 | Enfermedad del sistema digestivo, no especificada                                    |
| Q400 | Estenosis hipertrófica congénita del píloro                                          |
| Q410 | Ausencia, atresia y estenosis congénita del duodeno                                  |
| Q419 | Ausencia, atresia y estenosis congénita del intestino delgado, parte no especificada |
| Q420 | Ausencia, atresia y estenosis congénita del recto, con fístula                       |
| Q422 | Ausencia, atresia y estenosis congénita del ano, con fístula                         |
| Q423 | Ausencia, atresia y estenosis congénita del ano, sin fístula                         |
| Q429 | Ausencia, atresia y estenosis congénita del intestino grueso, parte no especificada  |
| Q431 | Enfermedad de Hirschsprung                                                           |
| Q436 | Fístula congénita del recto y del ano                                                |
| Q437 | Persistencia de la cloaca                                                            |
| Q438 | Otras malformaciones congénitas del intestino, especificadas                         |
| Q439 | Malformación congénita del intestino, no especificada                                |
| Q459 | Malformación congénita del sistema digestivo, no especificada                        |
| Q793 | Gastrosquisis                                                                        |
| T181 | Cuerpo extraño en el esófago                                                         |
| T182 | Cuerpo extraño en el estómago                                                        |

|      |                                                                  |
|------|------------------------------------------------------------------|
| T183 | Cuerpo extraño en el intestino delgado                           |
| T184 | Cuerpo extraño en el colon                                       |
| T185 | Cuerpo extraño en el ano y en el recto                           |
| T188 | Cuerpo extraño en otras y en múltiples partes del tubo digestivo |
| T189 | Cuerpo extraño en el tubo digestivo, parte no especificada       |
| T287 | Corrosión de otras partes del tubo digestivo                     |
| Z432 | Atención de ileostomía                                           |
| Z433 | Atención de colostomía                                           |
| Z465 | Prueba y ajuste de ileostomía u otro dispositivo intestinal      |

---



## CDM 07 ENFERMEDADES Y TRASTORNOS DEL SISTEMA HEPATOBILIAR Y PÁNCREAS

### Quirúrgico

| GRD 405                         |                               | Procedimientos en páncreas, hígado y vías hepáticas con ccm |           |  |
|---------------------------------|-------------------------------|-------------------------------------------------------------|-----------|--|
| Quirúrgico                      |                               | PR: 13.1029361                                              |           |  |
|                                 |                               | PR sin TI: 4.9024672                                        |           |  |
| Edad                            | < 15 años                     | 15-64 años                                                  | > 64 años |  |
| M                               | 0                             | 1                                                           | 1         |  |
| H                               | 0                             |                                                             | 0         |  |
| M+H                             | 0                             | 1                                                           | 1         |  |
| TH M                            | 0                             | 0.0071216                                                   | 0.05206   |  |
| TH H                            | 0                             | 0                                                           | 0         |  |
| TH                              | 0                             | 0.0036119                                                   | 0.0306916 |  |
| L M                             | 0                             | 0                                                           | 100       |  |
| L H                             | 0                             | 0                                                           | 0         |  |
| L                               | 0                             | 0                                                           | 0         |  |
| PDP M                           | 0                             | 29                                                          | 23        |  |
| PDP H                           | 0                             | 0                                                           | 0         |  |
| PDP                             | 0                             | 29                                                          | 23        |  |
| <b>Procedimiento quirúrgico</b> |                               |                                                             |           |  |
| 500X                            | Hepatotomía                   |                                                             |           |  |
| 5259                            | Otra pancreatometomía parcial |                                                             |           |  |

| GRD 406                         |                                                                   | Procedimientos en páncreas, hígado y vías hepáticas con cc |           |  |
|---------------------------------|-------------------------------------------------------------------|------------------------------------------------------------|-----------|--|
| Quirúrgico                      |                                                                   | PR: 3.7386632                                              |           |  |
| Edad                            | < 15 años                                                         | 15-64 años                                                 | > 64 años |  |
| M                               | 0                                                                 | 1                                                          | 0         |  |
| H                               | 0                                                                 | 1                                                          | 0         |  |
| M+H                             | 0                                                                 | 2                                                          | 0         |  |
| TH M                            | 0                                                                 | 0.0071216                                                  | 0         |  |
| TH H                            | 0                                                                 | 0.0073289                                                  | 0         |  |
| TH                              | 0                                                                 | 0.0072238                                                  | 0         |  |
| L M                             | 0                                                                 | 0                                                          | 0         |  |
| L H                             | 0                                                                 | 0                                                          | 0         |  |
| L                               | 0                                                                 | 0                                                          | 0         |  |
| PDP M                           | 0                                                                 | 9                                                          | 0         |  |
| PDP H                           | 0                                                                 | 6                                                          | 0         |  |
| PDP                             | 0                                                                 | 7.5                                                        | 0         |  |
| <b>Procedimiento quirúrgico</b> |                                                                   |                                                            |           |  |
| 5061                            | Sutura de lesión hepática                                         |                                                            |           |  |
| 5201                            | Drenaje de quiste, pseudoquiste y absceso pancreático por catéter |                                                            |           |  |

| GRD 407                         |                                                                   | Procedimientos en páncreas, hígado y vías hepáticas sin cc/ccm |           |  |
|---------------------------------|-------------------------------------------------------------------|----------------------------------------------------------------|-----------|--|
| Quirúrgico                      |                                                                   | PR: 2.2742154                                                  |           |  |
| Edad                            | < 15 años                                                         | 15-64 años                                                     | > 64 años |  |
| M                               | 1                                                                 | 6                                                              | 0         |  |
| H                               | 0                                                                 | 9                                                              | 3         |  |
| M+H                             | 1                                                                 | 15                                                             | 3         |  |
| TH M                            | 0.024776                                                          | 0.0427296                                                      | 0         |  |
| TH H                            | 0                                                                 | 0.0659606                                                      | 0.2243225 |  |
| TH                              | 0.012223                                                          | 0.0541785                                                      | 0.0920748 |  |
| L M                             | 0                                                                 | 0                                                              | 0         |  |
| L H                             | 0                                                                 | 0                                                              | 0         |  |
| L                               | 0                                                                 | 0                                                              | 0         |  |
| PDP M                           | 1                                                                 | 11.83                                                          | 0         |  |
| PDP H                           | 0                                                                 | 10.44                                                          | 19.33     |  |
| PDP                             | 1                                                                 | 11                                                             | 19.33     |  |
| <b>Procedimiento quirúrgico</b> |                                                                   |                                                                |           |  |
| 500X                            | Hepatotomía                                                       |                                                                |           |  |
| 5029                            | Otra eliminación de lesión de hígado                              |                                                                |           |  |
| 5061                            | Sutura de lesión hepática                                         |                                                                |           |  |
| 5182                            | Esfinterotomía pancreática [y biliar]                             |                                                                |           |  |
| 5201                            | Drenaje de quiste, pseudoquiste y absceso pancreático por catéter |                                                                |           |  |
| 5209                            | Otra pancreatotomía                                               |                                                                |           |  |

| GRD 408                         |                     | Procedimientos en el tracto biliar excepto solo colecistectomía con o sin exploración de vías biliares con cc/ccm |           |  |
|---------------------------------|---------------------|-------------------------------------------------------------------------------------------------------------------|-----------|--|
| Quirúrgico                      |                     | PR: 3.1686177                                                                                                     |           |  |
| Edad                            | < 15 años           | 15-64 años                                                                                                        | > 64 años |  |
| M                               | 0                   | 1                                                                                                                 | 0         |  |
| H                               | 0                   | 1                                                                                                                 | 0         |  |
| M+H                             | 0                   | 2                                                                                                                 | 0         |  |
| TH M                            | 0                   | 0.0071216                                                                                                         | 0         |  |
| TH H                            | 0                   | 0.0073289                                                                                                         | 0         |  |
| TH                              | 0                   | 0.0072238                                                                                                         | 0         |  |
| L M                             | 0                   | 0                                                                                                                 | 0         |  |
| L H                             | 0                   | 0                                                                                                                 | 0         |  |
| L                               | 0                   | 0                                                                                                                 | 0         |  |
| PDP M                           | 0                   | 15                                                                                                                | 0         |  |
| PDP H                           | 0                   | 8                                                                                                                 | 0         |  |
| PDP                             | 0                   | 11.5                                                                                                              | 0         |  |
| <b>Procedimiento quirúrgico</b> |                     |                                                                                                                   |           |  |
| 5104                            | Otra colecistotomía |                                                                                                                   |           |  |

**GRD 409** Procedimientos en el tracto biliar excepto solo colecistectomía con o sin exploración de vías biliares con cc

**Quirúrgico** PR: 3.3142462

| Edad  | < 15 años | 15-64 años | > 64 años |
|-------|-----------|------------|-----------|
| M     | 0         | 1          | 0         |
| H     | 0         | 0          | 0         |
| M+H   | 0         | 1          | 0         |
| TH M  | 0         | 0.0071216  | 0         |
| TH H  | 0         | 0          | 0         |
| TH    | 0         | 0.0036119  | 0         |
| L M   | 0         | 0          | 0         |
| L H   | 0         | 0          | 0         |
| L     | 0         | 0          | 0         |
| PDP M | 0         | 6          | 0         |
| PDP H | 0         | 0          | 0         |
| PDP   | 0         | 6          | 0         |

**Procedimiento quirúrgico**

|      |                     |
|------|---------------------|
| 5104 | Otra colecistotomía |
|------|---------------------|

**GRD 410** Procedimientos en el tracto biliar excepto solo colecistectomía con o sin exploración de vías biliares sin cc/ccm

**Quirúrgico** PR: 1.8957041

| Edad  | < 15 años | 15-64 años | > 64 años |
|-------|-----------|------------|-----------|
| M     | 0         | 4          | 1         |
| H     | 0         | 3          | 0         |
| M+H   | 0         | 7          | 1         |
| TH M  | 0         | 0.0284864  | 0.05206   |
| TH H  | 0         | 0.0219868  | 0         |
| TH    | 0         | 0.0252833  | 0.0306916 |
| L M   | 0         | 0          | 0         |
| L H   | 0         | 0          | 0         |
| L     | 0         | 0          | 0         |
| PDP M | 0         | 5.25       | 14        |
| PDP H | 0         | 13         | 0         |
| PDP   | 0         | 8.57       | 14        |

**Procedimiento quirúrgico**

|      |                                                      |
|------|------------------------------------------------------|
| 5103 | Otra colecistectomía                                 |
| 5104 | Otra colecistotomía                                  |
| 5132 | Anastomosis de vesícula biliar a intestino           |
| 5133 | Anastomosis de vesícula biliar a páncreas            |
| 5159 | Incisión de otro conducto biliar                     |
| 5198 | Otros procedimientos percutáneos sobre tracto biliar |

**Con o sin**

**Procedimiento quirúrgico**

|      |                                                                      |
|------|----------------------------------------------------------------------|
| 5141 | Exploración del conducto biliar principal para extracción de cálculo |
|------|----------------------------------------------------------------------|

**GRD 412** Colecistectomía con exploración de vías biliares con cc

**Quirúrgico** PR: 2.2438138

| Edad  | < 15 años | 15-64 años | > 64 años |
|-------|-----------|------------|-----------|
| M     | 0         | 4          | 0         |
| H     | 0         | 0          | 0         |
| M+H   | 0         | 4          | 0         |
| TH M  | 0         | 0.0284864  | 0         |
| TH H  | 0         | 0          | 0         |
| TH    | 0         | 0.0144476  | 0         |
| L M   | 0         | 0          | 0         |
| L H   | 0         | 0          | 0         |
| L     | 0         | 0          | 0         |
| PDP M | 0         | 10         | 0         |
| PDP H | 0         | 0          | 0         |
| PDP   | 0         | 10         | 0         |

**Procedimiento quirúrgico**

|      |                                                                      |
|------|----------------------------------------------------------------------|
| 5141 | Exploración del conducto biliar principal para extracción de cálculo |
|------|----------------------------------------------------------------------|

**Y**

**Procedimiento quirúrgico**

|      |                               |
|------|-------------------------------|
| 5122 | Colecistectomía               |
| 5123 | Colecistectomía laparoscópica |

**GRD 413** Colecistectomía con exploración de vías biliares sin cc/ccm

**Quirúrgico** PR: 1.5955633

| Edad  | < 15 años | 15-64 años | > 64 años |
|-------|-----------|------------|-----------|
| M     | 0         | 2          | 0         |
| H     | 0         | 0          | 0         |
| M+H   | 0         | 2          | 0         |
| TH M  | 0         | 0.0142432  | 0         |
| TH H  | 0         | 0          | 0         |
| TH    | 0         | 0.0072238  | 0         |
| L M   | 0         | 0          | 0         |
| L H   | 0         | 0          | 0         |
| L     | 0         | 0          | 0         |
| PDP M | 0         | 5.5        | 0         |
| PDP H | 0         | 0          | 0         |
| PDP   | 0         | 5.5        | 0         |

**Procedimiento quirúrgico**

|      |                                                                      |
|------|----------------------------------------------------------------------|
| 5141 | Exploración del conducto biliar principal para extracción de cálculo |
|------|----------------------------------------------------------------------|

**Y**

**Procedimiento quirúrgico**

|      |                 |
|------|-----------------|
| 5122 | Colecistectomía |
|------|-----------------|

| GRD 414                  |                 | Colecistectomía no laparoscópica, sin exploración de vías biliares con ccm |           |  |
|--------------------------|-----------------|----------------------------------------------------------------------------|-----------|--|
| Quirúrgico               |                 | PR: 1.6918647                                                              |           |  |
| Edad                     | < 15 años       | 15-64 años                                                                 | > 64 años |  |
| M                        | 0               | 24                                                                         | 2         |  |
| H                        | 0               | 12                                                                         | 2         |  |
| M+H                      | 0               | 36                                                                         | 4         |  |
| TH M                     | 0               | 0.1709186                                                                  | 0.10412   |  |
| TH H                     | 0               | 0.0879475                                                                  | 0.1495483 |  |
| TH                       | 0               | 0.1300283                                                                  | 0.1227664 |  |
| L M                      | 0               | 4.17                                                                       | 50        |  |
| L H                      | 0               | 8.33                                                                       | 50        |  |
| L                        | 0               | 5.56                                                                       | 50        |  |
| PDP M                    | 0               | 8.92                                                                       | 15        |  |
| PDP H                    | 0               | 9.5                                                                        | 3         |  |
| PDP                      | 0               | 9.11                                                                       | 9         |  |
| Procedimiento quirúrgico |                 |                                                                            |           |  |
| 5122                     | Colecistectomía |                                                                            |           |  |

| GRD 416                  |                              | Colecistectomía no laparoscópica, sin exploración de vías biliares sin cc/ccm |           |  |
|--------------------------|------------------------------|-------------------------------------------------------------------------------|-----------|--|
| Quirúrgico               |                              | PR: 0.8751911                                                                 |           |  |
| Edad                     | < 15 años                    | 15-64 años                                                                    | > 64 años |  |
| M                        | 1                            | 503                                                                           | 41        |  |
| H                        | 1                            | 193                                                                           | 30        |  |
| M+H                      | 2                            | 696                                                                           | 71        |  |
| TH M                     | 0.024776                     | 3.5821694                                                                     | 2.1344606 |  |
| TH H                     | 0.0241246                    | 1.4144893                                                                     | 2.2432254 |  |
| TH                       | 0.024446                     | 2.5138814                                                                     | 2.1791039 |  |
| L M                      | 0                            | 0.2                                                                           | 2.44      |  |
| L H                      | 0                            | 0.52                                                                          | 0         |  |
| L                        | 0                            | 0.29                                                                          | 1.41      |  |
| PDP M                    | 45                           | 4.01                                                                          | 5.51      |  |
| PDP H                    | 3                            | 4.55                                                                          | 6.03      |  |
| PDP                      | 24                           | 4.16                                                                          | 5.73      |  |
| Procedimiento quirúrgico |                              |                                                                               |           |  |
| 5121                     | Otra colecistectomía parcial |                                                                               |           |  |
| 5122                     | Colecistectomía              |                                                                               |           |  |

| GRD 415                  |                 | Colecistectomía no laparoscópica, sin exploración de vías biliares con cc |           |  |
|--------------------------|-----------------|---------------------------------------------------------------------------|-----------|--|
| Quirúrgico               |                 | PR: 1.5008432                                                             |           |  |
| Edad                     | < 15 años       | 15-64 años                                                                | > 64 años |  |
| M                        | 0               | 25                                                                        | 4         |  |
| H                        | 0               | 11                                                                        | 4         |  |
| M+H                      | 0               | 36                                                                        | 8         |  |
| TH M                     | 0               | 0.1780402                                                                 | 0.20824   |  |
| TH H                     | 0               | 0.0806185                                                                 | 0.2990967 |  |
| TH                       | 0               | 0.1300283                                                                 | 0.2455328 |  |
| L M                      | 0               | 0                                                                         | 0         |  |
| L H                      | 0               | 0                                                                         | 25        |  |
| L                        | 0               | 0                                                                         | 12.5      |  |
| PDP M                    | 0               | 8.68                                                                      | 6.75      |  |
| PDP H                    | 0               | 7.73                                                                      | 7.5       |  |
| PDP                      | 0               | 8.39                                                                      | 7.13      |  |
| Procedimiento quirúrgico |                 |                                                                           |           |  |
| 5122                     | Colecistectomía |                                                                           |           |  |

| GRD 417                  |                               | Colecistectomía laparoscópica, sin exploración de vías biliares con ccm |           |  |
|--------------------------|-------------------------------|-------------------------------------------------------------------------|-----------|--|
| Quirúrgico               |                               | PR: 1.3079063                                                           |           |  |
| Edad                     | < 15 años                     | 15-64 años                                                              | > 64 años |  |
| M                        | 0                             | 23                                                                      | 4         |  |
| H                        | 0                             | 11                                                                      | 2         |  |
| M+H                      | 0                             | 34                                                                      | 6         |  |
| TH M                     | 0                             | 0.163797                                                                | 0.20824   |  |
| TH H                     | 0                             | 0.0806185                                                               | 0.1495483 |  |
| TH                       | 0                             | 0.1228046                                                               | 0.1841496 |  |
| L M                      | 0                             | 4.35                                                                    | 25        |  |
| L H                      | 0                             | 0                                                                       | 50        |  |
| L                        | 0                             | 2.94                                                                    | 33.33     |  |
| PDP M                    | 0                             | 9.39                                                                    | 16.75     |  |
| PDP H                    | 0                             | 9.73                                                                    | 6         |  |
| PDP                      | 0                             | 9.5                                                                     | 13.17     |  |
| Procedimiento quirúrgico |                               |                                                                         |           |  |
| 5123                     | Colecistectomía laparoscópica |                                                                         |           |  |

|                |                                                                               |  |  |
|----------------|-------------------------------------------------------------------------------|--|--|
| <b>GRD 418</b> | <b>Colecistectomía laparoscópica, sin exploración de vías biliares con cc</b> |  |  |
|----------------|-------------------------------------------------------------------------------|--|--|

**Quirúrgico** PR: 1.2619034

| Edad  | < 15 años | 15-64 años | > 64 años |
|-------|-----------|------------|-----------|
| M     | 1         | 47         | 3         |
| H     | 0         | 10         | 2         |
| M+H   | 1         | 57         | 5         |
| TH M  | 0.024776  | 0.3347156  | 0.15618   |
| TH H  | 0         | 0.0732896  | 0.1495483 |
| TH    | 0.012223  | 0.2058782  | 0.153458  |
| L M   | 0         | 0          | 0         |
| L H   | 0         | 10         | 50        |
| L     | 0         | 1.75       | 20        |
| PDP M | 3         | 7.11       | 10        |
| PDP H | 0         | 10.1       | 19        |
| PDP   | 3         | 7.63       | 13.6      |

**Procedimiento quirúrgico**

5123 Colecistectomía laparoscópica

|                |                                                                                   |  |  |
|----------------|-----------------------------------------------------------------------------------|--|--|
| <b>GRD 419</b> | <b>Colecistectomía laparoscópica, sin exploración de vías biliares sin cc/ccm</b> |  |  |
|----------------|-----------------------------------------------------------------------------------|--|--|

**Quirúrgico** PR: 0.8216435

| Edad  | < 15 años | 15-64 años | > 64 años |
|-------|-----------|------------|-----------|
| M     | 21        | 2          | 106       |
| H     | 8         | 349        | 36        |
| M+H   | 29        | 2          | 142       |
| TH M  | 0.5202965 | 11.2307778 | 5.5183615 |
| TH H  | 0.1929975 | 2.5578071  | 2.6918705 |
| TH    | 0.3544673 | 6.9565167  | 4.3582079 |
| L M   | 0         | 0.13       | 0         |
| L H   | 0         | 0          | 0         |
| L     | 0         | 0.1        | 0         |
| PDP M | 4.57      | 3.19       | 4.31      |
| PDP H | 3.88      | 4.04       | 4.25      |
| PDP   | 4.38      | 3.34       | 4.3       |

**Procedimiento quirúrgico**

5123 Colecistectomía laparoscópica

5124 Colecistectomía parcial laparoscópica

|                |                                                           |  |  |
|----------------|-----------------------------------------------------------|--|--|
| <b>GRD 420</b> | <b>Procedimientos diagnósticos hepatobiliares con ccm</b> |  |  |
|----------------|-----------------------------------------------------------|--|--|

PR: 6.2256490

**Quirúrgico** PR sin TI: 2.5996223

| Edad  | < 15 años | 15-64 años | > 64 años |
|-------|-----------|------------|-----------|
| M     | 0         | 3          | 0         |
| H     | 0         | 6          | 0         |
| M+H   | 0         | 9          | 0         |
| TH M  | 0         | 0.0213648  | 0         |
| TH H  | 0         | 0.0439737  | 0         |
| TH    | 0         | 0.0325071  | 0         |
| L M   | 0         | 33.33      | 0         |
| L H   | 0         | 83.33      | 0         |
| L     | 0         | 66.67      | 0         |
| PDP M | 0         | 19.67      | 0         |
| PDP H | 0         | 13.17      | 0         |
| PDP   | 0         | 15.33      | 0         |

**Procedimiento quirúrgico**

4411 Gastroscoopia transabdominal

5411 Laparotomía exploradora

5419 Otra laparotomía

|                |                                                          |  |  |
|----------------|----------------------------------------------------------|--|--|
| <b>GRD 421</b> | <b>Procedimientos diagnósticos hepatobiliares con cc</b> |  |  |
|----------------|----------------------------------------------------------|--|--|

PR: 2.9724214

**Quirúrgico** PR: 2.9724214

| Edad  | < 15 años | 15-64 años | > 64 años |
|-------|-----------|------------|-----------|
| M     | 0         | 3          | 2         |
| H     | 0         | 3          | 1         |
| M+H   | 0         | 6          | 3         |
| TH M  | 0         | 0.0213648  | 0.10412   |
| TH H  | 0         | 0.0219868  | 0.0747741 |
| TH    | 0         | 0.0216714  | 0.0920748 |
| L M   | 0         | 0          | 100       |
| L H   | 0         | 0          | 0         |
| L     | 0         | 0          | 66.67     |
| PDP M | 0         | 9.33       | 7.5       |
| PDP H | 0         | 17.67      | 14        |
| PDP   | 0         | 13.5       | 9.67      |

**Procedimiento quirúrgico**

5411 Laparotomía exploradora

5419 Otra laparotomía

**GRD 422** Procedimientos diagnósticos hepatobiliares sin cc/ccm

**Quirúrgico** PR: 1.8165778

| Edad  | < 15 años | 15-64 años | > 64 años |
|-------|-----------|------------|-----------|
| M     | 0         | 28         | 4         |
| H     | 1         | 15         | 3         |
| M+H   | 1         | 43         | 7         |
| TH M  | 0         | 0.199405   | 0.20824   |
| TH H  | 0.0241246 | 0.1099344  | 0.2243225 |
| TH    | 0.012223  | 0.1553116  | 0.2148412 |
| L M   | 0         | 7.14       | 0         |
| L H   | 0         | 6.67       | 33.33     |
| L     | 0         | 6.98       | 14.29     |
| PDP M | 0         | 10.71      | 10.75     |
| PDP H | 2         | 10.87      | 5.67      |
| PDP   | 2         | 10.77      | 8.57      |

**Procedimiento quirúrgico**

|      |                         |
|------|-------------------------|
| 5411 | Laparotomía exploradora |
| 5419 | Otra laparotomía        |
| 5421 | Laparoscopia            |
| 5423 | Biopsia de peritoneo    |

**GRD 425** Otros procedimientos hepatobiliares o del páncreas en quirófano sin cc/ccm

**Quirúrgico** PR: 1.7590450

| Edad  | < 15 años | 15-64 años | > 64 años |
|-------|-----------|------------|-----------|
| M     | 0         | 2          | 0         |
| H     | 0         | 1          | 0         |
| M+H   | 0         | 3          | 0         |
| TH M  | 0         | 0.0142432  | 0         |
| TH H  | 0         | 0.0073289  | 0         |
| TH    | 0         | 0.0108357  | 0         |
| L M   | 0         | 0          | 0         |
| L H   | 0         | 100        | 0         |
| L     | 0         | 33.33      | 0         |
| PDP M | 0         | 24.5       | 0         |
| PDP H | 0         | 13         | 0         |
| PDP   | 0         | 20.67      | 0         |

**Procedimiento quirúrgico**

|      |                                                            |
|------|------------------------------------------------------------|
| 8622 | Desbridamiento escisional de herida, infección o quemadura |
|------|------------------------------------------------------------|

**Médico**

**GRD 432** Cirrosis y hepatitis alcohólica con ccm

**Médico** PR: 1.2016724

| Edad  | < 15 años | 15-64 años | > 64 años |
|-------|-----------|------------|-----------|
| M     | 0         | 3          | 1         |
| H     | 0         | 27         | 4         |
| M+H   | 0         | 30         | 5         |
| TH M  | 0         | 0.0213648  | 0.05206   |
| TH H  | 0         | 0.1978819  | 0.2990967 |
| TH    | 0         | 0.108357   | 0.153458  |
| L M   | 0         | 0          | 0         |
| L H   | 0         | 66.67      | 100       |
| L     | 0         | 60         | 80        |
| PDP M | 0         | 10         | 7         |
| PDP H | 0         | 5.33       | 7         |
| PDP   | 0         | 5.8        | 7         |

**Diagnóstico principal**

|      |                                                  |
|------|--------------------------------------------------|
| K701 | Hepatitis alcohólica                             |
| K703 | Cirrosis hepática alcohólica                     |
| K704 | Insuficiencia hepática alcohólica                |
| K709 | Enfermedad hepática alcohólica, no especificada  |
| K745 | Cirrosis biliar, no especificada                 |
| K746 | Otras cirrosis del hígado y las no especificadas |

**GRD 433** Cirrosis y hepatitis alcohólica con cc

**Médico** PR: 1.1156534

| Edad  | < 15 años | 15-64 años | > 64 años |
|-------|-----------|------------|-----------|
| M     | 0         | 6          | 4         |
| H     | 0         | 33         | 3         |
| M+H   | 0         | 39         | 7         |
| TH M  | 0         | 0.0427296  | 0.20824   |
| TH H  | 0         | 0.2418556  | 0.2243225 |
| TH    | 0         | 0.140864   | 0.2148412 |
| L M   | 0         | 33.33      | 75        |
| L H   | 0         | 12.12      | 33.33     |
| L     | 0         | 15.38      | 57.14     |
| PDP M | 0         | 5.83       | 20.75     |
| PDP H | 0         | 7.48       | 6         |
| PDP   | 0         | 7.23       | 14.43     |

**Diagnóstico principal**

|      |                                                  |
|------|--------------------------------------------------|
| K701 | Hepatitis alcohólica                             |
| K703 | Cirrosis hepática alcohólica                     |
| K704 | Insuficiencia hepática alcohólica                |
| K709 | Enfermedad hepática alcohólica, no especificada  |
| K746 | Otras cirrosis del hígado y las no especificadas |

**GRD 434** Cirrosis y hepatitis alcohólica sin CC/CCM

Médico PR: 0.8536227

| Edad  | < 15 años | 15-64 años | > 64 años |
|-------|-----------|------------|-----------|
| M     | 0         | 20         | 4         |
| H     | 0         | 89         | 12        |
| M+H   | 0         | 109        | 16        |
| TH M  | 0         | 0.1424321  | 0.20824   |
| TH H  | 0         | 0.6522774  | 0.8972901 |
| TH    | 0         | 0.3936969  | 0.4910657 |
| L M   | 0         | 25         | 25        |
| L H   | 0         | 22.47      | 50        |
| L     | 0         | 22.94      | 43.75     |
| PDP M | 0         | 6.95       | 5         |
| PDP H | 0         | 6.94       | 10.67     |
| PDP   | 0         | 6.94       | 9.25      |

**Diagnóstico principal**

|      |                                                  |
|------|--------------------------------------------------|
| K701 | Hepatitis alcohólica                             |
| K702 | Fibrosis y esclerosis del hígado, alcohólica     |
| K703 | Cirrosis hepática alcohólica                     |
| K704 | Insuficiencia hepática alcohólica                |
| K709 | Enfermedad hepática alcohólica, no especificada  |
| K743 | Cirrosis biliar primaria                         |
| K746 | Otras cirrosis del hígado y las no especificadas |

**GRD 436** Neoplasias malignas del sistema hepatobiliar o del páncreas con cc

Médico PR: 1.4132320

| Edad  | < 15 años | 15-64 años | > 64 años |
|-------|-----------|------------|-----------|
| M     | 0         | 3          | 1         |
| H     | 1         | 1          | 0         |
| M+H   | 1         | 4          | 1         |
| TH M  | 0         | 0.0213648  | 0.05206   |
| TH H  | 0.0241246 | 0.0073289  | 0         |
| TH    | 0.012223  | 0.0144476  | 0.0306916 |
| L M   | 0         | 0          | 0         |
| L H   | 0         | 0          | 0         |
| L     | 0         | 0          | 0         |
| PDP M | 0         | 9.67       | 2         |
| PDP H | 9         | 6          | 0         |
| PDP   | 9         | 8.75       | 2         |

**Diagnóstico principal**

|      |                                                                                                        |
|------|--------------------------------------------------------------------------------------------------------|
| C222 | Hepatoblastoma                                                                                         |
| C227 | Otros carcinomas especificados del hígado                                                              |
| C250 | Tumor maligno de la cabeza del páncreas                                                                |
| C787 | Tumor maligno secundario del hígado                                                                    |
| D376 | Tumor de comportamiento incierto o desconocido del hígado, de la vesícula biliar y del conducto biliar |

**GRD 435** Neoplasias malignas del sistema hepatobiliar o del páncreas con ccm

Médico PR: 1.4966779

| Edad  | < 15 años | 15-64 años | > 64 años |
|-------|-----------|------------|-----------|
| M     | 0         | 2          | 0         |
| H     | 0         | 0          | 0         |
| M+H   | 0         | 2          | 0         |
| TH M  | 0         | 0.0142432  | 0         |
| TH H  | 0         | 0          | 0         |
| TH    | 0         | 0.0072238  | 0         |
| L M   | 0         | 50         | 0         |
| L H   | 0         | 0          | 0         |
| L     | 0         | 50         | 0         |
| PDP M | 0         | 7.5        | 0         |
| PDP H | 0         | 0          | 0         |
| PDP   | 0         | 7.5        | 0         |

**Diagnóstico principal**

|      |                                                                                                        |
|------|--------------------------------------------------------------------------------------------------------|
| C251 | Tumor maligno del cuerpo del páncreas                                                                  |
| D376 | Tumor de comportamiento incierto o desconocido del hígado, de la vesícula biliar y del conducto biliar |

| GRD 437                      |                                                                                                        | Neoplasias malignas del sistema hepatobiliar o del páncreas sin cc/ccm |           |  |
|------------------------------|--------------------------------------------------------------------------------------------------------|------------------------------------------------------------------------|-----------|--|
| Médico                       |                                                                                                        | PR: 1.6044353                                                          |           |  |
| Edad                         | < 15 años                                                                                              | 15-64 años                                                             | > 64 años |  |
| M                            | 0                                                                                                      | 6                                                                      | 3         |  |
| H                            | 1                                                                                                      | 2                                                                      | 7         |  |
| M+H                          | 1                                                                                                      | 8                                                                      | 10        |  |
| TH M                         | 0                                                                                                      | 0.0427296                                                              | 0.15618   |  |
| TH H                         | 0.0241246                                                                                              | 0.0146579                                                              | 0.5234192 |  |
| TH                           | 0.012223                                                                                               | 0.0288952                                                              | 0.306916  |  |
| L M                          | 0                                                                                                      | 33.33                                                                  | 0         |  |
| L H                          | 0                                                                                                      | 100                                                                    | 28.57     |  |
| L                            | 0                                                                                                      | 50                                                                     | 20        |  |
| PDP M                        | 0                                                                                                      | 5.17                                                                   | 5         |  |
| PDP H                        | 9                                                                                                      | 1                                                                      | 4.57      |  |
| PDP                          | 9                                                                                                      | 4.13                                                                   | 4.7       |  |
| <b>Diagnóstico principal</b> |                                                                                                        |                                                                        |           |  |
| C220                         | Carcinoma de células hepáticas                                                                         |                                                                        |           |  |
| C221                         | Carcinoma de vías biliares intrahepáticas                                                              |                                                                        |           |  |
| C222                         | Hepatoblastoma                                                                                         |                                                                        |           |  |
| C227                         | Otros carcinomas especificados del hígado                                                              |                                                                        |           |  |
| C229                         | Tumor maligno del hígado, no especificado                                                              |                                                                        |           |  |
| C23X                         | Tumor maligno de la vesícula biliar                                                                    |                                                                        |           |  |
| C250                         | Tumor maligno de la cabeza del páncreas                                                                |                                                                        |           |  |
| C259                         | Tumor maligno del páncreas, parte no especificada                                                      |                                                                        |           |  |
| C787                         | Tumor maligno secundario del hígado                                                                    |                                                                        |           |  |
| D376                         | Tumor de comportamiento incierto o desconocido del hígado, de la vesícula biliar y del conducto biliar |                                                                        |           |  |

| GRD 438                      |                                               | Trastornos del páncreas, excepto neoplasias malignas con ccm |           |  |
|------------------------------|-----------------------------------------------|--------------------------------------------------------------|-----------|--|
| Médico                       |                                               | PR: 5.1488244                                                |           |  |
|                              |                                               | PR sin TI: 1.5195817                                         |           |  |
| Edad                         | < 15 años                                     | 15-64 años                                                   | > 64 años |  |
| M                            | 0                                             | 4                                                            | 1         |  |
| H                            | 0                                             | 10                                                           | 0         |  |
| M+H                          | 0                                             | 14                                                           | 1         |  |
| TH M                         | 0                                             | 0.0284864                                                    | 0.05206   |  |
| TH H                         | 0                                             | 0.0732896                                                    | 0         |  |
| TH                           | 0                                             | 0.0505666                                                    | 0.0306916 |  |
| L M                          | 0                                             | 25                                                           | 100       |  |
| L H                          | 0                                             | 30                                                           | 0         |  |
| L                            | 0                                             | 28.57                                                        | 100       |  |
| PDP M                        | 0                                             | 19.5                                                         | 4         |  |
| PDP H                        | 0                                             | 9.8                                                          | 0         |  |
| PDP                          | 0                                             | 12.57                                                        | 4         |  |
| <b>Diagnóstico principal</b> |                                               |                                                              |           |  |
| K851                         | Pancreatitis biliar aguda                     |                                                              |           |  |
| K852                         | Pancreatitis aguda inducida por alcohol       |                                                              |           |  |
| K858                         | Otras pancreatitis agudas                     |                                                              |           |  |
| K859                         | Pancreatitis aguda, no especificada           |                                                              |           |  |
| K868                         | Otras enfermedades especificadas del páncreas |                                                              |           |  |

| GRD 439                      |                                         | Trastornos del páncreas, excepto neoplasias malignas con cc |           |  |
|------------------------------|-----------------------------------------|-------------------------------------------------------------|-----------|--|
| Médico                       |                                         | PR: 1.2255594                                               |           |  |
| Edad                         | < 15 años                               | 15-64 años                                                  | > 64 años |  |
| M                            | 1                                       | 38                                                          | 11        |  |
| H                            | 1                                       | 28                                                          | 3         |  |
| M+H                          | 2                                       | 66                                                          | 14        |  |
| TH M                         | 0.024776                                | 0.2706211                                                   | 0.5726601 |  |
| TH H                         | 0.0241246                               | 0.2052108                                                   | 0.2243225 |  |
| TH                           | 0.024446                                | 0.2383853                                                   | 0.4296825 |  |
| L M                          | 0                                       | 7.89                                                        | 0         |  |
| L H                          | 0                                       | 14.29                                                       | 33.33     |  |
| L                            | 0                                       | 10.61                                                       | 7.14      |  |
| PDP M                        | 9                                       | 7.37                                                        | 6.73      |  |
| PDP H                        | 13                                      | 10.07                                                       | 14        |  |
| PDP                          | 11                                      | 8.52                                                        | 8.29      |  |
| <b>Diagnóstico principal</b> |                                         |                                                             |           |  |
| D136                         | Tumor benigno del páncreas              |                                                             |           |  |
| K851                         | Pancreatitis biliar aguda               |                                                             |           |  |
| K852                         | Pancreatitis aguda inducida por alcohol |                                                             |           |  |
| K858                         | Otras pancreatitis agudas               |                                                             |           |  |
| K859                         | Pancreatitis aguda, no especificada     |                                                             |           |  |
| K861                         | Otras pancreatitis crónicas             |                                                             |           |  |

**GRD 440** Trastornos del páncreas, excepto neoplasias malignas sin CC/CCM

Médico PR: 0.9120858

| Edad  | < 15 años | 15-64 años | > 64 años |
|-------|-----------|------------|-----------|
| M     | 8         | 152        | 18        |
| H     | 6         | 123        | 10        |
| M+H   | 14        | 275        | 28        |
| TH M  | 0.1982081 | 1.0824846  | 0.9370802 |
| TH H  | 0.1447481 | 0.9014621  | 0.7477418 |
| TH    | 0.1711222 | 0.9932721  | 0.8593649 |
| L M   | 0         | 0.66       | 0         |
| L H   | 0         | 1.63       | 0         |
| L     | 0         | 1.09       | 0         |
| PDP M | 8         | 6.21       | 6.11      |
| PDP H | 5.33      | 6.67       | 6.4       |
| PDP   | 6.86      | 6.41       | 6.21      |

**Diagnóstico principal**

|      |                                               |
|------|-----------------------------------------------|
| K850 | Pancreatitis idiopática aguda                 |
| K851 | Pancreatitis biliar aguda                     |
| K852 | Pancreatitis aguda inducida por alcohol       |
| K853 | Pancreatitis aguda inducida por fármacos      |
| K858 | Otras pancreatitis agudas                     |
| K859 | Pancreatitis aguda, no especificada           |
| K860 | Pancreatitis crónica inducida por el alcohol  |
| K861 | Otras pancreatitis crónicas                   |
| K862 | Quiste del páncreas                           |
| K868 | Otras enfermedades especificadas del páncreas |

**GRD 441** Trastornos del hígado excepto neoplasia maligna, cirrosis y hepatitis alcohólica con CCM

Médico PR: 1.8249188

| Edad  | < 15 años | 15-64 años | > 64 años |
|-------|-----------|------------|-----------|
| M     | 0         | 13         | 6         |
| H     | 2         | 61         | 13        |
| M+H   | 2         | 74         | 19        |
| TH M  | 0         | 0.0925809  | 0.31236   |
| TH H  | 0.0482493 | 0.4470665  | 0.9720643 |
| TH    | 0.024446  | 0.2672805  | 0.5831405 |
| L M   | 0         | 61.54      | 33.33     |
| L H   | 50        | 59.02      | 84.62     |
| L     | 50        | 59.46      | 68.42     |
| PDP M | 0         | 6          | 6.33      |
| PDP H | 12.5      | 8.21       | 4.85      |
| PDP   | 12.5      | 7.82       | 5.32      |

**Diagnóstico principal**

|      |                                                             |
|------|-------------------------------------------------------------|
| A064 | Absceso amebiano del hígado                                 |
| B182 | Hepatitis viral tipo C crónica                              |
| K710 | Enfermedad tóxica del hígado, con colestasis                |
| K720 | Insuficiencia hepática aguda o subaguda                     |
| K721 | Insuficiencia hepática crónica                              |
| K729 | Insuficiencia hepática, no especificada                     |
| K750 | Absceso del hígado                                          |
| K759 | Enfermedad inflamatoria del hígado, no especificada         |
| K760 | Degeneración grasa del hígado, no clasificada en otra parte |
| K766 | Hipertensión portal                                         |
| K767 | Síndrome hepatorenal                                        |



| GRD 442 | Trastornos del hígado excepto neoplasia maligna, cirrosis y hepatitis alcohólica con cc |  |  |
|---------|-----------------------------------------------------------------------------------------|--|--|
|---------|-----------------------------------------------------------------------------------------|--|--|

Médico PR: 1.2407034

| Edad  | < 15 años | 15-64 años | > 64 años |
|-------|-----------|------------|-----------|
| M     | 1         | 24         | 9         |
| H     | 3         | 86         | 18        |
| M+H   | 4         | 110        | 27        |
| TH M  | 0.024776  | 0.1709186  | 0.4685401 |
| TH H  | 0.072374  | 0.6302905  | 1.3459352 |
| TH    | 0.048892  | 0.3973088  | 0.8286733 |
| L M   | 0         | 20.83      | 0         |
| L H   | 0         | 22.09      | 38.89     |
| L     | 0         | 21.82      | 25.93     |
| PDP M | 4         | 6.71       | 6.56      |
| PDP H | 7.33      | 8.95       | 6.56      |
| PDP   | 6.5       | 8.46       | 6.56      |

**Diagnóstico principal**

|      |                                                             |
|------|-------------------------------------------------------------|
| B159 | Hepatitis aguda tipo A, sin coma hepático                   |
| B171 | Hepatitis aguda tipo C                                      |
| B190 | Hepatitis viral no especificada con coma                    |
| E806 | Otros trastornos del metabolismo de la bilirrubina          |
| K720 | Insuficiencia hepática aguda o subaguda                     |
| K721 | Insuficiencia hepática crónica                              |
| K729 | Insuficiencia hepática, no especificada                     |
| K739 | Hepatitis crónica, no especificada                          |
| K740 | Fibrosis hepática                                           |
| K750 | Absceso del hígado                                          |
| K753 | Hepatitis granulomatosa, no clasificada en otra parte       |
| K759 | Enfermedad inflamatoria del hígado, no especificada         |
| K760 | Degeneración grasa del hígado, no clasificada en otra parte |
| K766 | Hipertensión portal                                         |
| K767 | Síndrome hepatorenal                                        |
| K769 | Enfermedad del hígado, no especificada                      |

| GRD 443 | Trastornos del hígado excepto neoplasia maligna, cirrosis y hepatitis alcohólica sin cc/cem |  |  |
|---------|---------------------------------------------------------------------------------------------|--|--|
|---------|---------------------------------------------------------------------------------------------|--|--|

Médico PR: 0.9697459

| Edad  | < 15 años | 15-64 años | > 64 años |
|-------|-----------|------------|-----------|
| M     | 3         | 61         | 28        |
| H     | 11        | 207        | 28        |
| M+H   | 14        | 268        | 56        |
| TH M  | 0.074328  | 0.4344181  | 1.4576804 |
| TH H  | 0.2653716 | 1.5170948  | 2.093677  |
| TH    | 0.1711222 | 0.9679888  | 1.7187299 |
| L M   | 0         | 13.11      | 17.86     |
| L H   | 0         | 24.64      | 42.86     |
| L     | 0         | 22.01      | 30.36     |
| PDP M | 3         | 7.8        | 7.57      |
| PDP H | 3.64      | 7.71       | 6.86      |
| PDP   | 3.5       | 7.73       | 7.21      |

**Diagnóstico principal**

|      |                                                            |
|------|------------------------------------------------------------|
| B159 | Hepatitis aguda tipo A, sin coma hepático                  |
| B171 | Hepatitis aguda tipo C                                     |
| B178 | Otras hepatitis virales agudas especificadas               |
| B179 | Hepatitis viral aguda no especificada                      |
| B182 | Hepatitis viral tipo C crónica                             |
| B189 | Hepatitis viral crónica, sin otra especificación           |
| B199 | Hepatitis viral no especificada sin coma                   |
| E806 | Otros trastornos del metabolismo de la bilirrubina         |
| K710 | Enfermedad tóxica del hígado, con colestasis               |
| K719 | Enfermedad tóxica del hígado, no especificada              |
| K720 | Insuficiencia hepática aguda o subaguda                    |
| K721 | Insuficiencia hepática crónica                             |
| K729 | Insuficiencia hepática, no especificada                    |
| K750 | Absceso del hígado                                         |
| K754 | Hepatitis autoinmune                                       |
| K758 | Otras enfermedades inflamatorias del hígado, especificadas |
| K759 | Enfermedad inflamatoria del hígado, no especificada        |
| K767 | Síndrome hepatorenal                                       |
| K769 | Enfermedad del hígado, no especificada                     |
| Q444 | Quiste del colédoco                                        |
| R17X | Ictericia no especificada                                  |
| S361 | Traumatismo del hígado y de la vesícula biliar             |

| GRD 444 | Trastornos del tracto biliar con ccm |  |  |
|---------|--------------------------------------|--|--|
|---------|--------------------------------------|--|--|

Médico PR: 5.3224797  
PR sin TI: 1.7043827

| Edad  | < 15 años | 15-64 años | > 64 años |
|-------|-----------|------------|-----------|
| M     | 0         | 32         | 7         |
| H     | 0         | 12         | 3         |
| M+H   | 0         | 44         | 10        |
| TH M  | 0         | 0.2278914  | 0.3644201 |
| TH H  | 0         | 0.0879475  | 0.2243225 |
| TH    | 0         | 0.1589235  | 0.306916  |
| L M   | 0         | 9.38       | 57.14     |
| L H   | 0         | 33.33      | 0         |
| L     | 0         | 15.91      | 40        |
| PDP M | 0         | 6.53       | 9.14      |
| PDP H | 0         | 6.25       | 16.67     |
| PDP   | 0         | 6.45       | 11.4      |

**Diagnóstico principal**

|      |                                                           |
|------|-----------------------------------------------------------|
| K801 | Cálculo de la vesícula biliar con otra colecistitis       |
| K802 | Cálculo de la vesícula biliar sin colecistitis            |
| K804 | Cálculo de conducto biliar con colecistitis               |
| K805 | Cálculo de conducto biliar sin colangitis ni colecistitis |
| K808 | Otras colelitiasis                                        |
| K811 | Colecistitis crónica                                      |
| K819 | Colecistitis, no especificada                             |
| K821 | Hidropesía de la vesícula biliar                          |
| K822 | Perforación de la vesícula biliar                         |
| K828 | Otras enfermedades especificadas de la vesícula biliar    |
| K830 | Colangitis                                                |
| K839 | Enfermedad de las vías biliares, no especificada          |

| GRD 445 | Trastornos del tracto biliar con cc |  |  |
|---------|-------------------------------------|--|--|
|---------|-------------------------------------|--|--|

Médico PR: 0.7182914

| Edad  | < 15 años | 15-64 años | > 64 años |
|-------|-----------|------------|-----------|
| M     | 1         | 28         | 5         |
| H     | 0         | 14         | 9         |
| M+H   | 1         | 42         | 14        |
| TH M  | 0.024776  | 0.199405   | 0.2603    |
| TH H  | 0         | 0.1026054  | 0.6729676 |
| TH    | 0.012223  | 0.1516997  | 0.4296825 |
| L M   | 0         | 0          | 0         |
| L H   | 0         | 14.29      | 11.11     |
| L     | 0         | 4.76       | 7.14      |
| PDP M | 6         | 6.11       | 7         |
| PDP H | 0         | 6.07       | 12.22     |
| PDP   | 6         | 6.1        | 10.36     |

**Diagnóstico principal**

|      |                                                           |
|------|-----------------------------------------------------------|
| K800 | Cálculo de la vesícula biliar con colecistitis aguda      |
| K801 | Cálculo de la vesícula biliar con otra colecistitis       |
| K802 | Cálculo de la vesícula biliar sin colecistitis            |
| K804 | Cálculo de conducto biliar con colecistitis               |
| K805 | Cálculo de conducto biliar sin colangitis ni colecistitis |
| K808 | Otras colelitiasis                                        |
| K810 | Colecistitis aguda                                        |
| K811 | Colecistitis crónica                                      |
| K819 | Colecistitis, no especificada                             |
| K820 | Obstrucción de la vesícula biliar                         |
| K830 | Colangitis                                                |
| K831 | Obstrucción del conducto biliar                           |
| K832 | Perforación del conducto biliar                           |
| K838 | Otras enfermedades especificadas de las vías biliares     |

|                |                                                |  |  |
|----------------|------------------------------------------------|--|--|
| <b>GRD 446</b> | <b>Trastornos del tracto biliar sin cc/ccm</b> |  |  |
|----------------|------------------------------------------------|--|--|

Médico PR: 0.5840621

| Edad  | < 15 años | 15-64 años | > 64 años |
|-------|-----------|------------|-----------|
| M     | 11        | 312        | 55        |
| H     | 5         | 122        | 16        |
| M+H   | 16        | 434        | 71        |
| TH M  | 0.2725362 | 2.2219421  | 2.8633008 |
| TH H  | 0.1206234 | 0.8941331  | 1.1963869 |
| TH    | 0.1955682 | 1.567564   | 2.1791039 |
| L M   | 0         | 0.32       | 0         |
| L H   | 0         | 0          | 0         |
| L     | 0         | 0.23       | 0         |
| PDP M | 4         | 4.13       | 5.11      |
| PDP H | 8.2       | 5.84       | 4.63      |
| PDP   | 5.31      | 4.61       | 5         |

**Diagnóstico principal**

|      |                                                                                                    |
|------|----------------------------------------------------------------------------------------------------|
| K800 | Cálculo de la vesícula biliar con colecistitis aguda                                               |
| K801 | Cálculo de la vesícula biliar con otra colecistitis                                                |
| K802 | Cálculo de la vesícula biliar sin colecistitis                                                     |
| K803 | Cálculo de conducto biliar con colangitis                                                          |
| K804 | Cálculo de conducto biliar con colecistitis                                                        |
| K805 | Cálculo de conducto biliar sin colangitis ni colecistitis                                          |
| K808 | Otras colelitiasis                                                                                 |
| K810 | Colecistitis aguda                                                                                 |
| K811 | Colecistitis crónica                                                                               |
| K818 | Otras colecistitis                                                                                 |
| K819 | Colecistitis, no especificada                                                                      |
| K821 | Hidropesía de la vesícula biliar                                                                   |
| K822 | Perforación de la vesícula biliar                                                                  |
| K829 | Enfermedad de la vesícula biliar, no especificada                                                  |
| K830 | Colangitis                                                                                         |
| K831 | Obstrucción del conducto biliar                                                                    |
| K832 | Perforación del conducto biliar                                                                    |
| K833 | Fístula del conducto biliar                                                                        |
| K835 | Quiste biliar                                                                                      |
| K838 | Otras enfermedades especificadas de las vías biliares                                              |
| K839 | Enfermedad de las vías biliares, no especificada                                                   |
| K870 | Trastornos de la vesícula biliar y de las vías biliares en enfermedades clasificadas en otra parte |
| K915 | Síndrome de postcolecistectomía                                                                    |

## CDM 08 ENFERMEDADES Y TRASTORNOS DEL SISTEMA MUSCULOESQUELÉTICO Y TEJIDO CONECTIVO

### Quirúrgico

| GRD 453                          | Fusión espinal combinada anterior/posterior con ccm |            |           |
|----------------------------------|-----------------------------------------------------|------------|-----------|
| <b>Quirúrgico</b> PR: 10.8664916 |                                                     |            |           |
| Edad                             | < 15 años                                           | 15-64 años | > 64 años |
| M                                | 0                                                   | 1          | 0         |
| H                                | 0                                                   | 2          | 0         |
| M+H                              | 0                                                   | 3          | 0         |
| TH M                             | 0                                                   | 0.0071216  | 0         |
| TH H                             | 0                                                   | 0.0146579  | 0         |
| TH                               | 0                                                   | 0.0108357  | 0         |
| LM                               | 0                                                   | 0          | 0         |
| LH                               | 0                                                   | 0          | 0         |
| L                                | 0                                                   | 0          | 0         |
| PDP M                            | 0                                                   | 30         | 0         |
| PDP H                            | 0                                                   | 26         | 0         |
| PDP                              | 0                                                   | 27.33      | 0         |
| <b>Diagnóstico principal</b>     |                                                     |            |           |
| 8102                             | Otra fusión cervical, técnica anterior              |            |           |
| 8104                             | Fusión dorsal y dorsolumbar, técnica anterior       |            |           |
| <b>Y</b>                         |                                                     |            |           |
| <b>Procedimiento quirúrgico</b>  |                                                     |            |           |
| 8108                             | Fusión lumbar y lumbosacra, técnica posterior       |            |           |

| GRD 454                          | Fusión espinal combinada anterior/posterior con cc |            |           |
|----------------------------------|----------------------------------------------------|------------|-----------|
| <b>Quirúrgico</b> PR: 13.1787379 |                                                    |            |           |
| PR sin TI: 8.1305482             |                                                    |            |           |
| Edad                             | < 15 años                                          | 15-64 años | > 64 años |
| M                                | 0                                                  | 1          | 0         |
| H                                | 0                                                  | 3          | 0         |
| M+H                              | 0                                                  | 4          | 0         |
| TH M                             | 0                                                  | 0.0071216  | 0         |
| TH H                             | 0                                                  | 0.0219868  | 0         |
| TH                               | 0                                                  | 0.0144476  | 0         |
| LM                               | 0                                                  | 0          | 0         |
| LH                               | 0                                                  | 0          | 0         |
| L                                | 0                                                  | 0          | 0         |
| PDP M                            | 0                                                  | 43         | 0         |
| PDP H                            | 0                                                  | 35         | 0         |
| PDP                              | 0                                                  | 37         | 0         |
| <b>Procedimiento quirúrgico</b>  |                                                    |            |           |
| 8102                             | Otra fusión cervical, técnica anterior             |            |           |
| 8104                             | Fusión dorsal y dorsolumbar, técnica anterior      |            |           |
| <b>Y</b>                         |                                                    |            |           |
| <b>Procedimiento quirúrgico</b>  |                                                    |            |           |
| 8102                             | Otra fusión cervical, técnica anterior             |            |           |
| 8103                             | Otra fusión cervical, técnica posterior            |            |           |
| 8104                             | Fusión dorsal y dorsolumbar, técnica anterior      |            |           |

**GRD 455** Fusión espinal combinada anterior/posterior sin CC/CCM

Quirúrgico PR: 6.4827555  
PR sin TI: 4.6110710

| Edad  | < 15 años | 15-64 años | > 64 años |
|-------|-----------|------------|-----------|
| M     | 0         | 2          | 0         |
| H     | 0         | 6          | 0         |
| M+H   | 0         | 8          | 0         |
| TH M  | 0         | 0.0142432  | 0         |
| TH H  | 0         | 0.0439737  | 0         |
| TH    | 0         | 0.0288952  | 0         |
| LM    | 0         | 0          | 0         |
| LH    | 0         | 0          | 0         |
| L     | 0         | 0          | 0         |
| PDP M | 0         | 13.5       | 0         |
| PDP H | 0         | 31         | 0         |
| PDP   | 0         | 26.63      | 0         |

**Procedimiento quirúrgico**

8102 Otra fusión cervical, técnica anterior

8106 Fusión lumbar y lumbosacra, técnica anterior

**Y**

**Procedimiento quirúrgico**

8103 Otra fusión cervical, técnica posterior

8107 Fusión lumbar y lumbosacra, técnica de procedimiento lateral transversal

**GRD 458** Fusión espinal excepto cervical con curvatura espinal/neoplasia maligna/infección o más de 9 fusiones sin CC/CCM

Quirúrgico PR: 7.9132885

| Edad  | < 15 años | 15-64 años | > 64 años |
|-------|-----------|------------|-----------|
| M     | 0         | 1          | 0         |
| H     | 0         | 0          | 1         |
| M+H   | 0         | 1          | 1         |
| TH M  | 0         | 0.0071216  | 0         |
| TH H  | 0         | 0          | 0.0747741 |
| TH    | 0         | 0.0036119  | 0.0306916 |
| LM    | 0         | 0          | 0         |
| LH    | 0         | 0          | 0         |
| L     | 0         | 0          | 0         |
| PDP M | 0         | 3          | 0         |
| PDP H | 0         | 0          | 12        |
| PDP   | 0         | 3          | 12        |

**Diagnóstico principal**

M419 Escoliosis, no especificada

**Y**

**Procedimiento quirúrgico**

8105 Fusión dorsal y dorsolumbar, técnica posterior

8108 Fusión lumbar y lumbosacra, técnica posterior

**GRD 460** Fusión espinal excepto cervical sin ccm

Quirúrgico PR: 4.0351596

| Edad  | < 15 años | 15-64 años | > 64 años |
|-------|-----------|------------|-----------|
| M     | 0         | 15         | 3         |
| H     | 0         | 34         | 0         |
| M+H   | 0         | 49         | 3         |
| TH M  | 0         | 0.1068241  | 0.15618   |
| TH H  | 0         | 0.2491846  | 0         |
| TH    | 0         | 0.176983   | 0.0920748 |
| LM    | 0         | 0          | 0         |
| LH    | 0         | 0          | 0         |
| L     | 0         | 0          | 0         |
| PDP M | 0         | 14.53      | 8.33      |
| PDP H | 0         | 18.18      | 0         |
| PDP   | 0         | 17.06      | 8.33      |

**Procedimiento quirúrgico**

8104 Fusión dorsal y dorsolumbar, técnica anterior

8105 Fusión dorsal y dorsolumbar, técnica posterior

8106 Fusión lumbar y lumbosacra, técnica anterior

8107 Fusión lumbar y lumbosacra, técnica de procedimiento lateral transversal

8108 Fusión lumbar y lumbosacra, técnica posterior

8136 Refusión espinal lumbar y lumbosacra, técnica anterior

**GRD 463** Desbridamiento de herida e injerto de piel, excepto en mano, por alteraciones musculoesqueléticas y del tejido conectivo con ccm

Quirúrgico PR: 14.6890909  
PR sin TI: 5.1437555

| Edad  | < 15 años | 15-64 años | > 64 años |
|-------|-----------|------------|-----------|
| M     | 0         | 1          | 0         |
| H     | 0         | 1          | 0         |
| M+H   | 0         | 2          | 0         |
| TH M  | 0         | 0.0071216  | 0         |
| TH H  | 0         | 0.0073289  | 0         |
| TH    | 0         | 0.0072238  | 0         |
| LM    | 0         | 0          | 0         |
| LH    | 0         | 100        | 0         |
| L     | 0         | 50         | 0         |
| PDP M | 0         | 27         | 0         |
| PDP H | 0         | 36         | 0         |
| PDP   | 0         | 31.5       | 0         |

**Procedimiento quirúrgico**

8622 Desbridamiento escisional de herida, infección o quemadura

|                |                                                                                                                                        |
|----------------|----------------------------------------------------------------------------------------------------------------------------------------|
| <b>GRD 464</b> | <b>Desbridamiento de herida e injerto de piel, excepto en mano, por alteraciones musculoesqueléticas y del tejido conectivo con cc</b> |
|----------------|----------------------------------------------------------------------------------------------------------------------------------------|

**Quirúrgico** PR: 5.4168389

| Edad  | < 15 años | 15-64 años | > 64 años |
|-------|-----------|------------|-----------|
| M     | 0         | 0          | 0         |
| H     | 0         | 4          | 0         |
| M+H   | 0         | 4          | 0         |
| TH M  | 0         | 0          | 0         |
| TH H  | 0         | 0.0293158  | 0         |
| TH    | 0         | 0.0144476  | 0         |
| L M   | 0         | 0          | 0         |
| L H   | 0         | 0          | 0         |
| L     | 0         | 0          | 0         |
| PDP M | 0         | 0          | 0         |
| PDP H | 0         | 10.75      | 0         |
| PDP   | 0         | 10.75      | 0         |

**Procedimiento quirúrgico**

8622 Desbridamiento escisional de herida, infección o quemadura

|                |                                                                                                                                            |
|----------------|--------------------------------------------------------------------------------------------------------------------------------------------|
| <b>GRD 465</b> | <b>Desbridamiento de herida e injerto de piel, excepto en mano, por alteraciones musculoesqueléticas y del tejido conectivo sin cc/ccm</b> |
|----------------|--------------------------------------------------------------------------------------------------------------------------------------------|

**Quirúrgico** PR: 1.8999743

| Edad  | < 15 años | 15-64 años | > 64 años |
|-------|-----------|------------|-----------|
| M     | 0         | 22         | 8         |
| H     | 5         | 75         | 12        |
| M+H   | 5         | 97         | 20        |
| TH M  | 0         | 0.1566754  | 0.4164801 |
| TH H  | 0.1206234 | 0.549672   | 0.8972901 |
| TH    | 0.0611151 | 0.3503542  | 0.6138321 |
| L M   | 0         | 4.55       | 12.5      |
| L H   | 0         | 0          | 0         |
| L     | 0         | 1.03       | 5         |
| PDP M | 0         | 7.5        | 14.13     |
| PDP H | 10.6      | 13.59      | 13.92     |
| PDP   | 10.6      | 12.21      | 14        |

**Procedimiento quirúrgico**

8005 Artrotomía para extracción de prótesis, cadera  
 8006 Artrotomía para extracción de prótesis, rodilla  
 8622 Desbridamiento escisional de herida, infección o quemadura  
 8663 Injerto cutáneo de grosor total a otros sitios  
 8669 Otro injerto cutáneo a otros sitios  
 8670 Injerto de pedículo o colgajo, no especificado de otra manera  
 8674 Fijación de injerto de pedículo o colgajo a otros sitios

|                |                                                                |
|----------------|----------------------------------------------------------------|
| <b>GRD 468</b> | <b>Revisión de reemplazo de cadera o de rodilla sin cc/ccm</b> |
|----------------|----------------------------------------------------------------|

**Quirúrgico** PR: 3.5251895

| Edad  | < 15 años | 15-64 años | > 64 años |
|-------|-----------|------------|-----------|
| M     | 0         | 0          | 1         |
| H     | 0         | 2          | 0         |
| M+H   | 0         | 2          | 1         |
| TH M  | 0         | 0          | 0.05206   |
| TH H  | 0         | 0.0146579  | 0         |
| TH    | 0         | 0.0072238  | 0.0306916 |
| L M   | 0         | 0          | 0         |
| L H   | 0         | 0          | 0         |
| L     | 0         | 0          | 0         |
| PDP M | 0         | 0          | 4         |
| PDP H | 0         | 2.5        | 0         |
| PDP   | 0         | 2.5        | 4         |

**Procedimiento quirúrgico**

70 Revisión de sustitución de cadera, componentes acetabular y femoral  
 80 Revisión de sustitución de rodilla, total (todos los componentes)  
 8153 Revisión de sustitución de cadera

|                |                                                                                    |
|----------------|------------------------------------------------------------------------------------|
| <b>GRD 469</b> | <b>Reemplazo de articulación mayor o reimplante de extremidad inferior con ccm</b> |
|----------------|------------------------------------------------------------------------------------|

**Quirúrgico** PR: 5.2796948

| Edad  | < 15 años | 15-64 años | > 64 años |
|-------|-----------|------------|-----------|
| M     | 0         | 1          | 0         |
| H     | 0         | 0          | 0         |
| M+H   | 0         | 1          | 0         |
| TH M  | 0         | 0.0071216  | 0         |
| TH H  | 0         | 0          | 0         |
| TH    | 0         | 0.0036119  | 0         |
| L M   | 0         | 0          | 0         |
| L H   | 0         | 0          | 0         |
| L     | 0         | 0          | 0         |
| PDP M | 0         | 8          | 0         |
| PDP H | 0         | 0          | 0         |
| PDP   | 0         | 8          | 0         |

**Procedimiento quirúrgico**

8151 Sustitución total de cadera

**GRD 470** Reemplazo de articulación mayor o reimplante de extremidad inferior sin ccm

**Quirúrgico** PR: 2.3815118

| Edad  | < 15 años | 15-64 años | > 64 años |
|-------|-----------|------------|-----------|
| M     | 0         | 14         | 31        |
| H     | 0         | 8          | 11        |
| M+H   | 0         | 22         | 42        |
| TH M  | 0         | 0.0997025  | 1.6138604 |
| TH H  | 0         | 0.0586316  | 0.822516  |
| TH    | 0         | 0.0794618  | 1.2890474 |
| LM    | 0         | 0          | 3.23      |
| LH    | 0         | 0          | 0         |
| L     | 0         | 0          | 2.38      |
| PDP M | 0         | 7.57       | 11.13     |
| PDP H | 0         | 8.63       | 8.91      |
| PDP   | 0         | 7.95       | 10.55     |

**Procedimiento quirúrgico**

|      |                               |
|------|-------------------------------|
| 8151 | Sustitución total de cadera   |
| 8152 | Sustitución parcial de cadera |
| 8154 | Sustitución total de rodilla  |

**GRD 471** Fusión espinal cervical con ccm

**Quirúrgico** PR: 11.3574374  
PR sin TI: 6.4152843

| Edad  | < 15 años | 15-64 años | > 64 años |
|-------|-----------|------------|-----------|
| M     | 0         | 0          | 0         |
| H     | 0         | 1          | 0         |
| M+H   | 0         | 1          | 0         |
| TH M  | 0         | 0          | 0         |
| TH H  | 0         | 0.0073289  | 0         |
| TH    | 0         | 0.0036119  | 0         |
| LM    | 0         | 0          | 0         |
| LH    | 0         | 0          | 0         |
| L     | 0         | 0          | 0         |
| PDP M | 0         | 0          | 0         |
| PDP H | 0         | 67         | 0         |
| PDP   | 0         | 67         | 0         |

**Procedimiento quirúrgico**

|      |                                         |
|------|-----------------------------------------|
| 8103 | Otra fusión cervical, técnica posterior |
|------|-----------------------------------------|

**GRD 472** Fusión espinal cervical con cc

**Quirúrgico** PR: 4.6978523

| Edad  | < 15 años | 15-64 años | > 64 años |
|-------|-----------|------------|-----------|
| M     | 0         | 0          | 0         |
| H     | 0         | 1          | 0         |
| M+H   | 0         | 1          | 0         |
| TH M  | 0         | 0          | 0         |
| TH H  | 0         | 0.0073289  | 0         |
| TH    | 0         | 0.0036119  | 0         |
| LM    | 0         | 0          | 0         |
| LH    | 0         | 0          | 0         |
| L     | 0         | 0          | 0         |
| PDP M | 0         | 0          | 0         |
| PDP H | 0         | 26         | 0         |
| PDP   | 0         | 26         | 0         |

**Procedimiento quirúrgico**

|      |                                        |
|------|----------------------------------------|
| 8102 | Otra fusión cervical, técnica anterior |
|------|----------------------------------------|

**GRD 473** Fusión espinal cervical sin cc/ccm

**Quirúrgico** PR: 3.8221396

| Edad  | < 15 años | 15-64 años | > 64 años |
|-------|-----------|------------|-----------|
| M     | 0         | 3          | 0         |
| H     | 0         | 15         | 2         |
| M+H   | 0         | 18         | 2         |
| TH M  | 0         | 0.0213648  | 0         |
| TH H  | 0         | 0.1099344  | 0.1495483 |
| TH    | 0         | 0.0650142  | 0.0613832 |
| LM    | 0         | 0          | 0         |
| LH    | 0         | 0          | 0         |
| L     | 0         | 0          | 0         |
| PDP M | 0         | 26.67      | 0         |
| PDP H | 0         | 19.67      | 7.5       |
| PDP   | 0         | 20.83      | 7.5       |

**Procedimiento quirúrgico**

|      |                                         |
|------|-----------------------------------------|
| 8102 | Otra fusión cervical, técnica anterior  |
| 8103 | Otra fusión cervical, técnica posterior |

**GRD 475** Amputación por trastornos del sistema musculoesquelético y tejido conectivo con cc

Quirúrgico PR: 2.2945364

| Edad  | < 15 años | 15-64 años | > 64 años |
|-------|-----------|------------|-----------|
| M     | 0         | 1          | 0         |
| H     | 0         | 1          | 0         |
| M+H   | 0         | 2          | 0         |
| TH M  | 0         | 0.0071216  | 0         |
| TH H  | 0         | 0.0073289  | 0         |
| TH    | 0         | 0.0072238  | 0         |
| L M   | 0         | 0          | 0         |
| L H   | 0         | 0          | 0         |
| L     | 0         | 0          | 0         |
| PDP M | 0         | 49         | 0         |
| PDP H | 0         | 7          | 0         |
| PDP   | 0         | 28         | 0         |

**Procedimiento quirúrgico**

|      |                                                                |
|------|----------------------------------------------------------------|
| 8410 | Amputación de miembro inferior, no especificada de otra manera |
|------|----------------------------------------------------------------|

**GRD 476** Amputación por trastornos del sistema musculoesquelético y tejido conectivo sin cc/ccm

Quirúrgico PR: 1.8617471

| Edad  | < 15 años | 15-64 años | > 64 años |
|-------|-----------|------------|-----------|
| M     | 0         | 0          | 0         |
| H     | 0         | 13         | 3         |
| M+H   | 0         | 13         | 3         |
| TH M  | 0         | 0          | 0         |
| TH H  | 0         | 0.0952764  | 0.2243225 |
| TH    | 0         | 0.0469547  | 0.0920748 |
| L M   | 0         | 0          | 0         |
| L H   | 0         | 0          | 0         |
| L     | 0         | 0          | 0         |
| PDP M | 0         | 0          | 0         |
| PDP H | 0         | 27.23      | 14.33     |
| PDP   | 0         | 27.23      | 14.33     |

**Procedimiento quirúrgico**

|      |                                                                |
|------|----------------------------------------------------------------|
| 8403 | Amputación a través de mano                                    |
| 8410 | Amputación de miembro inferior, no especificada de otra manera |
| 8417 | Amputación por encima de la rodilla                            |
| 8418 | Desarticulación de cadera                                      |
| 843X | Revisión de muñón de amputación                                |

**GRD 479** Biopsias del sistema musculoesquelético y del tejido conectivo sin cc/ccm

Quirúrgico PR: 2.1530726

| Edad  | < 15 años | 15-64 años | > 64 años |
|-------|-----------|------------|-----------|
| M     | 1         | 4          | 1         |
| H     | 2         | 3          | 0         |
| M+H   | 3         | 7          | 1         |
| TH M  | 0.0247776 | 0.0284864  | 0.05206   |
| TH H  | 0.0482493 | 0.0219868  | 0         |
| TH    | 0.036669  | 0.0252833  | 0.0306916 |
| L M   | 0         | 0          | 0         |
| L H   | 0         | 0          | 0         |
| L     | 0         | 0          | 0         |
| PDP M | 1         | 6.25       | 1         |
| PDP H | 1         | 1.67       | 0         |
| PDP   | 1         | 4.29       | 1         |

**Procedimiento quirúrgico**

|      |                                                                                        |
|------|----------------------------------------------------------------------------------------|
| 7611 | Biopsia de hueso facial                                                                |
| 7740 | Biopsia de hueso, sitio no especificado                                                |
| 7745 | Biopsia de hueso, fémur                                                                |
| 7749 | Biopsia de hueso, otro hueso                                                           |
| 7883 | Procedimientos diagnósticos sobre hueso, no clasificados en otra parte, radio y cúbito |
| 7885 | Procedimientos diagnósticos sobre hueso, no clasificados en otra parte, fémur          |

**GRD 480** Procedimientos en cadera y fémur, excepto procedimientos mayores de articulaciones con ccm

Quirúrgico PR: 2.7076664

| Edad  | < 15 años | 15-64 años | > 64 años |
|-------|-----------|------------|-----------|
| M     | 1         | 0          | 3         |
| H     | 0         | 5          | 2         |
| M+H   | 1         | 5          | 5         |
| TH M  | 0.0247776 | 0          | 0.15618   |
| TH H  | 0         | 0.0366448  | 0.1495483 |
| TH    | 0.012223  | 0.0180595  | 0.153458  |
| L M   | 0         | 0          | 66.67     |
| L H   | 0         | 0          | 100       |
| L     | 0         | 0          | 80        |
| PDP M | 1         | 0          | 12.33     |
| PDP H | 0         | 17.4       | 5.5       |
| PDP   | 1         | 17.4       | 9.6       |

**Procedimiento quirúrgico**

|      |                                                            |
|------|------------------------------------------------------------|
| 7845 | Otra reparación u operaciones plásticas en el hueso, fémur |
| 7935 | Reducción abierta de fractura con fijación interna, fémur  |
| 8140 | Reparación de cadera, no especificada bajo otro concepto   |



**GRD 481** Procedimientos en cadera y fémur, excepto procedimientos mayores de articulaciones con cc

Quirúrgico PR: 2.5043402

| Edad  | < 15 años | 15-64 años | > 64 años |
|-------|-----------|------------|-----------|
| M     | 1         | 3          | 1         |
| H     | 0         | 6          | 0         |
| M+H   | 1         | 9          | 1         |
| TH M  | 0.024776  | 0.0213648  | 0.05206   |
| TH H  | 0         | 0.0439737  | 0         |
| TH    | 0.012223  | 0.0325071  | 0.0306916 |
| LM    | 0         | 0          | 0         |
| LH    | 0         | 0          | 0         |
| L     | 0         | 0          | 0         |
| PDP M | 6         | 19.67      | 16        |
| PDP H | 0         | 27.33      | 0         |
| PDP   | 6         | 24.78      | 16        |

**Procedimiento quirúrgico**

|      |                                                            |
|------|------------------------------------------------------------|
| 7855 | Fijación interna de hueso sin reducción de fractura, fémur |
| 7915 | Reduccion cerrada de fractura con fijacion interna, fémur  |
| 7935 | Reducción abierta de fractura con fijación interna, fémur  |
| 8140 | Reparación de cadera, no especificada bajo otro concepto   |

**GRD 482** Procedimientos en cadera y fémur, excepto procedimientos mayores de articulaciones sin cc/ccm

Quirúrgico PR: 1.8679891

| Edad  | < 15 años | 15-64 años | > 64 años |
|-------|-----------|------------|-----------|
| M     | 21        | 69         | 134       |
| H     | 32        | 186        | 71        |
| M+H   | 53        | 255        | 205       |
| TH M  | 0.5202965 | 0.491391   | 6.9760419 |
| TH H  | 0.7719902 | 1.3631866  | 5.3089669 |
| TH    | 0.6478196 | 0.9210341  | 6.2917789 |
| LM    | 0         | 0          | 0.75      |
| LH    | 0         | 0          | 1.41      |
| L     | 0         | 0          | 0.98      |
| PDP M | 2.57      | 10.36      | 13.66     |
| PDP H | 5.84      | 13.78      | 11.99     |
| PDP   | 4.55      | 12.86      | 13.08     |

**Procedimiento quirúrgico**

|      |                                                              |
|------|--------------------------------------------------------------|
| 7725 | Osteotomía en cuña, fémur                                    |
| 7735 | Otra división de hueso, fémur                                |
| 7805 | Injerto de hueso, fémur                                      |
| 7815 | Aplicación de dispositivo externo de fijación, fémur         |
| 7825 | Procedimientos de acortamiento de extremidades, fémur        |
| 7855 | Fijación interna de hueso sin reducción de fractura, fémur   |
| 7875 | Osteoclasia, fémur                                           |
| 7915 | Reducción cerrada de fractura con fijación interna, fémur    |
| 7925 | Reducción abierta de fractura sin fijación interna, fémur    |
| 7935 | Reducción abierta de fractura con fijación interna, fémur    |
| 7945 | Reducción cerrada de epífisis separada, fémur                |
| 7965 | Desbridamiento de sitio de fractura abierta, fémur           |
| 7985 | Reducción abierta de luxación de cadera                      |
| 8015 | Otra artrotomía, cadera                                      |
| 8045 | División de cápsula articular, ligamento o cartílago, cadera |
| 8121 | Artrodesis de cadera                                         |
| 8140 | Reparación de cadera, no especificada bajo otro concepto     |
| 8312 | Tenotomía de aductor de cadera                               |

**GRD 488** Procedimientos de rodilla sin diagnóstico principal de infección con CC/CCM

**Quirúrgico** PR: 1.7352836

| Edad  | < 15 años | 15-64 años | > 64 años |
|-------|-----------|------------|-----------|
| M     | 0         | 0          | 0         |
| H     | 0         | 1          | 0         |
| M+H   | 0         | 1          | 0         |
| TH M  | 0         | 0          | 0         |
| TH H  | 0         | 0.0073289  | 0         |
| TH    | 0         | 0.0036119  | 0         |
| L M   | 0         | 0          | 0         |
| L H   | 0         | 0          | 0         |
| L     | 0         | 0          | 0         |
| PDP M | 0         | 0          | 0         |
| PDP H | 0         | 9          | 0         |
| PDP   | 0         | 9          | 0         |

**Procedimiento quirúrgico**

|      |                            |
|------|----------------------------|
| 8147 | Otra reparación de rodilla |
|------|----------------------------|

**GRD 489** Procedimientos de rodilla sin diagnóstico principal de infección sin CC/CCM

**Quirúrgico** PR: 1.1097277

| Edad  | < 15 años | 15-64 años | > 64 años |
|-------|-----------|------------|-----------|
| M     | 0         | 24         | 22        |
| H     | 1         | 24         | 11        |
| M+H   | 1         | 48         | 33        |
| TH M  | 0         | 0.1709186  | 1.1453203 |
| TH H  | 0.0241246 | 0.175895   | 0.822516  |
| TH    | 0.012223  | 0.1733711  | 1.012823  |
| L M   | 0         | 0          | 0         |
| L H   | 0         | 0          | 0         |
| L     | 0         | 0          | 0         |
| PDP M | 0         | 4.08       | 5.18      |
| PDP H | 8         | 5.42       | 7.45      |
| PDP   | 8         | 4.75       | 5.94      |

**Procedimiento quirúrgico**

|      |                                                                   |
|------|-------------------------------------------------------------------|
| 7786 | Otra ostectomía, exéresis o escisión ósea parcial, rótula         |
| 7986 | Reducción abierta de luxación de rodilla                          |
| 8016 | Otra artrotomía, rodilla                                          |
| 806X | Escisión de cartílago semilunar de la rodilla                     |
| 8076 | Sinovectomía, rodilla                                             |
| 8096 | Otra escisión o destrucción de lesión de la articulación, rodilla |
| 8142 | Reparación "cinco en uno" de rodilla                              |
| 8143 | Reparación de una triada de rodilla                               |
| 8144 | Estabilización de rótula                                          |
| 8145 | Otra reparación de los ligamentos cruzados                        |
| 8146 | Otra reparación de los ligamentos colaterales                     |
| 8147 | Otra reparación de rodilla                                        |

**GRD 492** Procedimientos de húmero y de la extremidad inferior excepto cadera, pie y fémur con CCM

**Quirúrgico** PR: 5.0920346

| Edad  | < 15 años | 15-64 años | > 64 años |
|-------|-----------|------------|-----------|
| M     | 0         | 0          | 0         |
| H     | 0         | 4          | 0         |
| M+H   | 0         | 4          | 0         |
| TH M  | 0         | 0          | 0         |
| TH H  | 0         | 0.0293158  | 0         |
| TH    | 0         | 0.0144476  | 0         |
| L M   | 0         | 0          | 0         |
| L H   | 0         | 0          | 0         |
| L     | 0         | 0          | 0         |
| PDP M | 0         | 0          | 0         |
| PDP H | 0         | 32         | 0         |
| PDP   | 0         | 32         | 0         |

**Procedimiento quirúrgico**

|      |                                                                    |
|------|--------------------------------------------------------------------|
| 7916 | Reducción cerrada de fractura con fijación interna, tibia y peroné |
| 7931 | Reducción abierta de fractura con fijación interna, húmero         |
| 7936 | Reducción abierta de fractura con fijación interna, tibia y peroné |

**GRD 493** Procedimientos de húmero y de la extremidad inferior excepto cadera, pie y fémur con CC

**Quirúrgico** PR: 3.2242151

| Edad  | < 15 años | 15-64 años | > 64 años |
|-------|-----------|------------|-----------|
| M     | 1         | 8          | 0         |
| H     | 1         | 32         | 0         |
| M+H   | 2         | 40         | 0         |
| TH M  | 0.024776  | 0.0569728  | 0         |
| TH H  | 0.0241246 | 0.2345267  | 0         |
| TH    | 0.024446  | 0.1444759  | 0         |
| L M   | 0         | 0          | 0         |
| L H   | 0         | 0          | 0         |
| L     | 0         | 0          | 0         |
| PDP M | 2         | 14.75      | 0         |
| PDP H | 14        | 12.78      | 0         |
| PDP   | 8         | 13.18      | 0         |

**Procedimiento quirúrgico**

|      |                                                                    |
|------|--------------------------------------------------------------------|
| 7877 | Osteoclasia, tibia y peroné                                        |
| 7916 | Reducción cerrada de fractura con fijación interna, tibia y peroné |
| 7931 | Reducción abierta de fractura con fijación interna, húmero         |
| 7936 | Reducción abierta de fractura con fijación interna, tibia y peroné |

**GRD 494** Procedimientos de húmero y de la extremidad inferior excepto cadera, pie y fémur sin cc/ccm

| <b>Quirúrgico</b> PR: 1.8533626 |           |            |           |
|---------------------------------|-----------|------------|-----------|
| Edad                            | < 15 años | 15-64 años | > 64 años |
| M                               | 73        | 236        | 26        |
| H                               | 139       | 534        | 21        |
| M+H                             | 212       | 770        | 47        |
| TH M                            | 1.8086498 | 1.6806997  | 1.3535603 |
| TH H                            | 3.3533327 | 3.9136648  | 1.5702578 |
| TH                              | 2.5912784 | 2.7811619  | 1.4425054 |
| L M                             | 0         | 0          | 0         |
| L H                             | 0         | 0.19       | 0         |
| L                               | 0         | 0.13       | 0         |
| PDP M                           | 2.95      | 8.68       | 11.54     |
| PDP H                           | 3.86      | 10.16      | 9.43      |
| PDP                             | 3.55      | 9.71       | 10.6      |

**Procedimiento quirúrgico**

|      |                                                                    |
|------|--------------------------------------------------------------------|
| 7722 | Osteotomía en cuña, húmero                                         |
| 7727 | Osteotomía en cuña, tibia y peroné                                 |
| 7732 | Otra división de hueso, húmero                                     |
| 7737 | Otra división de hueso, tibia y peroné                             |
| 7807 | Injerto de hueso, tibia y peroné                                   |
| 7817 | Aplicación de dispositivo externo de fijación, tibia y peroné      |
| 7842 | Otra reparación u operaciones plásticas en el hueso, húmero        |
| 7872 | Osteoclasia, húmero                                                |
| 7877 | Osteoclasia, tibia y peroné                                        |
| 7911 | Reducción cerrada de fractura con fijación interna, húmero         |
| 7916 | Reducción cerrada de fractura con fijación interna, tibia y peroné |
| 7921 | Reducción abierta de fractura sin fijación interna, húmero         |
| 7926 | Reducción abierta de fractura sin fijación interna, tibia y peroné |
| 7931 | Reducción abierta de fractura con fijación interna, húmero         |
| 7936 | Reducción abierta de fractura con fijación interna, tibia y peroné |
| 7941 | Reducción cerrada de epífisis separada, húmero                     |
| 7946 | Reducción cerrada de epífisis separada, tibia y peroné             |
| 7951 | Reducción abierta de epífisis separada, húmero                     |
| 7956 | Reducción abierta de epífisis separada, tibia y peroné             |
| 7966 | Desbridamiento de sitio de fractura abierta, tibia y peroné        |
| 7987 | Reducción abierta de luxación de tobillo                           |
| 7991 | Operación no especificada sobre lesión de hueso, húmero            |

|      |                                                                   |
|------|-------------------------------------------------------------------|
| 8017 | Otra artrotomía, tobillo                                          |
| 8097 | Otra escisión o destrucción de lesión de la articulación, tobillo |
| 8111 | Fusión de tobillo                                                 |
| 8149 | Otra reparación de tobillo                                        |

**GRD 496** Escisión local y retiro de dispositivo de fijación interna, excepto cadera y fémur con cc

| <b>Quirúrgico</b> PR: 1.0000000 |           |            |           |
|---------------------------------|-----------|------------|-----------|
| Edad                            | < 15 años | 15-64 años | > 64 años |
| M                               | 1         | 2          | 0         |
| H                               | 0         | 3          | 0         |
| M+H                             | 1         | 5          | 0         |
| TH M                            | 0.024776  | 0.0142432  | 0         |
| TH H                            | 0         | 0.0219868  | 0         |
| TH                              | 0.012223  | 0.0180595  | 0         |
| L M                             | 0         | 0          | 0         |
| L H                             | 0         | 0          | 0         |
| L                               | 0         | 0          | 0         |
| PDP M                           | 3         | 2.5        | 0         |
| PDP H                           | 0         | 10.67      | 0         |
| PDP                             | 3         | 7.4        | 0         |

**Procedimiento quirúrgico**

|      |                                                                           |
|------|---------------------------------------------------------------------------|
| 7860 | Extracción de dispositivos implantados en el hueso, sitio no especificado |
| 7862 | Extracción de dispositivos implantados en el hueso, húmero                |
| 7867 | Extracción de dispositivos implantados en el hueso, tibia y peroné        |
| 8086 | Otra escisión local o destrucción de lesión de articulación, rodilla      |

|                |                                                                                                      |  |  |
|----------------|------------------------------------------------------------------------------------------------------|--|--|
| <b>GRD 497</b> | <b>Escisión local y retiro de dispositivo de fijación interna, excepto cadera y fémur sin cc/ccm</b> |  |  |
|----------------|------------------------------------------------------------------------------------------------------|--|--|

| Quirúrgico |           | PR: 0.7567359 |           |  |
|------------|-----------|---------------|-----------|--|
| Edad       | < 15 años | 15-64 años    | > 64 años |  |
| M          | 38        | 65            | 12        |  |
| H          | 68        | 158           | 6         |  |
| M+H        | 106       | 223           | 18        |  |
| TH M       | 0.9414889 | 0.4629046     | 0.6247201 |  |
| TH H       | 1.6404793 | 1.1579757     | 0.448645  |  |
| TH         | 1.2956392 | 0.8054534     | 0.5524489 |  |
| L M        | 0         | 0             | 0         |  |
| L H        | 0         | 0             | 0         |  |
| L          | 0         | 0             | 0         |  |
| PDP M      | 2         | 3.11          | 2.25      |  |
| PDP H      | 1.79      | 3.95          | 10.67     |  |
| PDP        | 1.87      | 3.7           | 5.06      |  |

| Procedimiento quirúrgico |                                                                                                        |
|--------------------------|--------------------------------------------------------------------------------------------------------|
| 7697                     | Extracción de dispositivo de fijación interna de hueso facial                                          |
| 7710                     | Otra incisión de hueso sin división, sitio no especificado                                             |
| 7717                     | Otra incisión de hueso sin división, tibia y peroné                                                    |
| 7760                     | Escisión local de lesión o tejido de hueso, sitio no especificado                                      |
| 7762                     | Escisión local de lesión o tejido de hueso, húmero                                                     |
| 7763                     | Escisión local de lesión o tejido de hueso, radio y cúbito                                             |
| 7766                     | Escisión local de lesión o tejido de hueso, rótula                                                     |
| 7769                     | Escisión local de lesión o tejido de hueso, otro hueso                                                 |
| 7773                     | Escisión de hueso para injerto, radio y cúbito                                                         |
| 7860                     | Extracción de dispositivos implantados en el hueso, sitio no especificado                              |
| 7861                     | Extracción de dispositivos implantados en el hueso, escápula, clavícula, y tórax [costilla y esternón] |
| 7862                     | Extracción de dispositivos implantados en el hueso, húmero                                             |
| 7863                     | Extracción de dispositivos implantados en el hueso, radio y cúbito                                     |
| 7864                     | Extracción de dispositivos implantados en el hueso, carpianos y metacarpianos                          |
| 7866                     | Extracción de dispositivos implantados en el hueso, rótula                                             |
| 7867                     | Extracción de dispositivos implantados en el hueso, tibia y peroné                                     |
| 7868                     | Extracción de dispositivos implantados en el hueso, tarsianos y metatarsianos                          |
| 7869                     | Extracción de dispositivos implantados en el hueso, otros                                              |
| 8009                     | Artrotomía para extracción de prótesis, otros sitios especificados                                     |
| 8080                     | Otra escisión local o destrucción de lesión de articulación, sitio no especificado                     |
| 8081                     | Otra escisión local o destrucción de lesión de articulación, hombro                                    |

|                |                                                                                                 |  |  |
|----------------|-------------------------------------------------------------------------------------------------|--|--|
| <b>GRD 499</b> | <b>Escisión local y retiro del dispositivo de fijación interna de cadera y fémur sin cc/ccm</b> |  |  |
|----------------|-------------------------------------------------------------------------------------------------|--|--|

| Quirúrgico |           | PR: 1.4970535 |           |  |
|------------|-----------|---------------|-----------|--|
| Edad       | < 15 años | 15-64 años    | > 64 años |  |
| M          | 5         | 5             | 1         |  |
| H          | 2         | 10            | 0         |  |
| M+H        | 7         | 15            | 1         |  |
| TH M       | 0.1238801 | 0.035608      | 0.05206   |  |
| TH H       | 0.0482493 | 0.0732896     | 0         |  |
| TH         | 0.0855611 | 0.0541785     | 0.0306916 |  |
| L M        | 0         | 0             | 0         |  |
| L H        | 0         | 0             | 0         |  |
| L          | 0         | 0             | 0         |  |
| PDP M      | 2         | 8.6           | 10        |  |
| PDP H      | 1.5       | 5.5           | 0         |  |
| PDP        | 1.86      | 6.53          | 10        |  |

| Procedimiento quirúrgico |                                                                     |
|--------------------------|---------------------------------------------------------------------|
| 7765                     | Escisión local de lesión o tejido de hueso, fémur                   |
| 7865                     | Extracción de dispositivos implantados en el hueso, fémur           |
| 8085                     | Otra escisión local o destrucción de lesión de articulación, cadera |

| GRD 500                         |             | Procedimientos en tejidos blandos con ccm |           |  |
|---------------------------------|-------------|-------------------------------------------|-----------|--|
| <b>Quirúrgico</b>               |             | PR: 9.5098443                             |           |  |
|                                 |             | PR sin TI: 4.0399077                      |           |  |
| Edad                            | < 15 años   | 15-64 años                                | > 64 años |  |
| H                               | 0           | 0                                         | 0         |  |
| M+H                             | 0           | 1                                         | 0         |  |
| TH H                            | 0           | 1                                         | 0         |  |
| TH                              | 0           | 0                                         | 0         |  |
| L H                             | 0           | 0.0073289                                 | 0         |  |
| L                               | 0           | 0.0036119                                 | 0         |  |
| PDP H                           | 0           | 0                                         | 0         |  |
| PDP                             | 0           | 0                                         | 0         |  |
| H                               | 0           | 0                                         | 0         |  |
| M+H                             | 0           | 0                                         | 0         |  |
| TH H                            | 0           | 6                                         | 0         |  |
| TH                              | 0           | 6                                         | 0         |  |
| <b>Procedimiento quirúrgico</b> |             |                                           |           |  |
| 8314                            | Fasciotomía |                                           |           |  |

| GRD 501                         |                                             | Procedimientos en tejidos blandos con cc |           |  |
|---------------------------------|---------------------------------------------|------------------------------------------|-----------|--|
| <b>Quirúrgico</b>               |                                             | PR: 2.4962912                            |           |  |
| Edad                            | < 15 años                                   | 15-64 años                               | > 64 años |  |
| M                               | 0                                           | 0                                        | 0         |  |
| H                               | 1                                           | 0                                        | 0         |  |
| M+H                             | 1                                           | 0                                        | 0         |  |
| TH M                            | 0                                           | 0                                        | 0         |  |
| TH H                            | 0.0073289                                   | 0                                        | 0         |  |
| TH                              | 0.0036119                                   | 0                                        | 0         |  |
| L M                             | 0                                           | 0                                        | 0         |  |
| L H                             | 0                                           | 0                                        | 0         |  |
| L                               | 0                                           | 0                                        | 0         |  |
| PDP M                           | 0                                           | 0                                        | 0         |  |
| PDP H                           | 2                                           | 0                                        | 0         |  |
| PDP                             | 2                                           | 0                                        | 0         |  |
| <b>Procedimiento quirúrgico</b> |                                             |                                          |           |  |
| 8385                            | Otro cambio en longitud de músculo o tendón |                                          |           |  |

| GRD 502                         |                                                                                     | Procedimientos en tejidos blandos sin cc/ccm |           |  |
|---------------------------------|-------------------------------------------------------------------------------------|----------------------------------------------|-----------|--|
| <b>Quirúrgico</b>               |                                                                                     | PR: 0.5287753                                |           |  |
| Edad                            | < 15 años                                                                           | 15-64 años                                   | > 64 años |  |
| M                               | 31                                                                                  | 53                                           | 5         |  |
| H                               | 45                                                                                  | 62                                           | 5         |  |
| M+H                             | 76                                                                                  | 115                                          | 10        |  |
| TH M                            | 0.7680567                                                                           | 0.3774452                                    | 0.2603    |  |
| TH H                            | 1.0856113                                                                           | 0.4543955                                    | 0.3738709 |  |
| TH                              | 0.9289489                                                                           | 0.4153683                                    | 0.306916  |  |
| L M                             | 0                                                                                   | 0                                            | 0         |  |
| L H                             | 0                                                                                   | 1.61                                         | 20        |  |
| L                               | 0                                                                                   | 0.87                                         | 10        |  |
| PDP M                           | 1.58                                                                                | 3.34                                         | 2         |  |
| PDP H                           | 1.51                                                                                | 4.53                                         | 5.4       |  |
| PDP                             | 1.54                                                                                | 3.98                                         | 3.7       |  |
| <b>Procedimiento quirúrgico</b> |                                                                                     |                                              |           |  |
| 8070                            | Sinovectomía, sitio no especificado                                                 |                                              |           |  |
| 8079                            | Sinovectomía, otros sitios especificados                                            |                                              |           |  |
| 8313                            | Otra tenotomía                                                                      |                                              |           |  |
| 8314                            | Fasciotomía                                                                         |                                              |           |  |
| 8319                            | Otra división de tejido blando                                                      |                                              |           |  |
| 8321                            | Biopsia de tejido blando                                                            |                                              |           |  |
| 8339                            | Escisión de lesión de otro tejido blando                                            |                                              |           |  |
| 8342                            | Otra tendonectomía                                                                  |                                              |           |  |
| 8344                            | Otra fasciectomía                                                                   |                                              |           |  |
| 8349                            | Otra escisión de tejido blando                                                      |                                              |           |  |
| 835X                            | Burssectomía                                                                        |                                              |           |  |
| 8364                            | Otra sutura de tendón                                                               |                                              |           |  |
| 8372                            | Resección de tendón                                                                 |                                              |           |  |
| 8376                            | Otra trasposición de tendón                                                         |                                              |           |  |
| 8385                            | Otro cambio en longitud de músculo o tendón                                         |                                              |           |  |
| 8386                            | Plastia de cuádriceps                                                               |                                              |           |  |
| 8387                            | Otras operaciones plásticas sobre músculo                                           |                                              |           |  |
| 8388                            | Otras operaciones plásticas sobre tendón                                            |                                              |           |  |
| 8389                            | Otras operaciones plásticas sobre fascia                                            |                                              |           |  |
| 8391                            | Lisis de adherencias de músculo, tendón, fascia y bolsa sinovial                    |                                              |           |  |
| 8399                            | Otras operaciones sobre músculo, tendón, fascia y bolsa sinovial                    |                                              |           |  |
| 8609                            | Otra incisión de piel y tejido subcutáneo                                           |                                              |           |  |
| 863X                            | Otra extirpación local o destrucción de lesión o tejido de piel y tejido subcutáneo |                                              |           |  |

|                |                                      |
|----------------|--------------------------------------|
| <b>GRD 503</b> | <b>Procedimientos en pie con ccm</b> |
|----------------|--------------------------------------|

**Quirúrgico**      **PR: 1.7493031**

| Edad  | < 15 años | 15-64 años | > 64 años |
|-------|-----------|------------|-----------|
| M     | 0         | 0          | 0         |
| H     | 0         | 0          | 1         |
| M+H   | 0         | 0          | 1         |
| TH M  | 0         | 0          | 0         |
| TH H  | 0         | 0          | 0.0747741 |
| TH    | 0         | 0          | 0.0306916 |
| LM    | 0         | 0          | 0         |
| LH    | 0         | 0          | 100       |
| L     | 0         | 0          | 100       |
| PDP M | 0         | 0          | 0         |
| PDP H | 0         | 0          | 25        |
| PDP   | 0         | 0          | 25        |

**Procedimiento quirúrgico**

|      |                                                                               |
|------|-------------------------------------------------------------------------------|
| 7937 | Reducción abierta de fractura con fijación interna, tarsianos y metatarsianos |
|------|-------------------------------------------------------------------------------|

|                |                                     |
|----------------|-------------------------------------|
| <b>GRD 504</b> | <b>Procedimientos en pie con cc</b> |
|----------------|-------------------------------------|

**Quirúrgico**      **PR: 1.7449686**

| Edad  | < 15 años | 15-64 años | > 64 años |
|-------|-----------|------------|-----------|
| M     | 0         | 0          | 0         |
| H     | 0         | 1          | 0         |
| M+H   | 0         | 1          | 0         |
| TH M  | 0         | 0          | 0         |
| TH H  | 0         | 0.0073289  | 0         |
| TH    | 0         | 0.0036119  | 0         |
| LM    | 0         | 0          | 0         |
| LH    | 0         | 0          | 0         |
| L     | 0         | 0          | 0         |
| PDP M | 0         | 0          | 0         |
| PDP H | 0         | 14         | 0         |
| PDP   | 0         | 14         | 0         |

**Procedimiento quirúrgico**

|      |                                                                               |
|------|-------------------------------------------------------------------------------|
| 7937 | Reducción abierta de fractura con fijación interna, tarsianos y metatarsianos |
|------|-------------------------------------------------------------------------------|

|                |                                         |
|----------------|-----------------------------------------|
| <b>GRD 505</b> | <b>Procedimientos en pie sin cc/ccm</b> |
|----------------|-----------------------------------------|

| <b>Quirúrgico</b> |           | <b>PR: 0.9397640</b> |           |
|-------------------|-----------|----------------------|-----------|
| Edad              | < 15 años | 15-64 años           | > 64 años |
| M                 | 16        | 64                   | 3         |
| H                 | 26        | 132                  | 3         |
| M+H               | 42        | 196                  | 6         |
| TH M              | 0.3964163 | 0.4557829            | 0.15618   |
| TH H              | 0.627242  | 0.9674227            | 0.2243225 |
| TH                | 0.5133665 | 0.7079321            | 0.1841496 |
| L M               | 0         | 0                    | 0         |
| L H               | 0         | 0                    | 0         |
| L                 | 0         | 0                    | 0         |
| PDP M             | 1.75      | 7.31                 | 11.33     |
| PDP H             | 2.38      | 9.14                 | 24.67     |
| PDP               | 2.14      | 8.54                 | 18        |

**Procedimiento quirúrgico**

|      |                                                                                    |
|------|------------------------------------------------------------------------------------|
| 444  | Liberación de túnel tarsal                                                         |
| 7751 | Bunionectomía con corrección de tejido blando y osteotomía del primer metatarsiano |
| 7753 | Otra bunionectomía con corrección de tejido blando                                 |
| 7754 | Escisión o corrección de hallux valgus                                             |
| 7756 | Reparación de dedo de pie en martillo                                              |
| 7757 | Reparación de dedo de pie en garra                                                 |
| 7758 | Otra escisión, fusión y reparación de dedos del pie                                |
| 7759 | Otra bunionectomía                                                                 |
| 7798 | Exéresis o escisión ósea total, tarsianos y metatarsianos                          |
| 7917 | Reducción cerrada de fractura con fijación interna, tarsianos y metatarsianos      |
| 7918 | Reducción cerrada de fractura con fijación interna, falanges y pie                 |
| 7927 | Reducción abierta de fractura sin fijación interna, tarsianos y metatarsianos      |
| 7928 | Reducción abierta de fractura sin fijación interna, falanges y pie                 |
| 7937 | Reducción abierta de fractura con fijación interna, tarsianos y metatarsianos      |
| 7938 | Reducción abierta de fractura con fijación interna, falanges y pie                 |
| 7967 | Desbridamiento de sitio de fractura abierta, tarsianos y metatarsianos             |
| 7968 | Desbridamiento de sitio de fractura abierta, falanges y pie                        |
| 7988 | Reducción abierta de luxación de pie y dedo de pie                                 |
| 8018 | Otra artrotomía, pie y dedos del pie                                               |
| 8048 | División de cápsula articular, ligamento o cartílago, pie y dedos del pie          |
| 8078 | Sinovectomía, pie y dedos del pie                                                  |
| 8098 | Otra escisión o destrucción de lesión de la articulación, pie y dedos del pie      |

|      |                                                          |
|------|----------------------------------------------------------|
| 8115 | Fusión tarsometatarsiana                                 |
| 8117 | Otra fusión de pie                                       |
| 8311 | Tenotomía de Aquiles                                     |
| 8384 | Liberación de pie talo no clasificada bajo otro concepto |
| 8411 | Amputación de dedo de pie                                |

**GRD 506** Procedimientos mayores en dedo pulgar y articulaciones

| Quirúrgico |           | PR: 0.5743425 |           |  |
|------------|-----------|---------------|-----------|--|
| Edad       | < 15 años | 15-64 años    | > 64 años |  |
| M          | 4         | 6             | 0         |  |
| H          | 4         | 29            | 3         |  |
| M+H        | 8         | 35            | 3         |  |
| TH M       | 0.099104  | 0.0427296     | 0         |  |
| TH H       | 0.0964987 | 0.2125398     | 0.2243225 |  |
| TH         | 0.0977841 | 0.1264165     | 0.0920748 |  |
| LM         | 0         | 0             | 0         |  |
| LH         | 0         | 0             | 0         |  |
| L          | 0         | 0             | 0         |  |
| PDP M      | 1.25      | 1.5           | 0         |  |
| PDP H      | 1.25      | 1             | 2         |  |
| PDP        | 1.25      | 1.09          | 2         |  |

**Procedimiento quirúrgico**

|      |                                                                                 |
|------|---------------------------------------------------------------------------------|
| 8171 | Artroplastia de articulaciones metacarpofalángica e interfalángica con implante |
| 8172 | Artroplastia de articulaciones metacarpofalángica e interfalángica sin implante |
| 8174 | Artroplastia de articulaciones carpocarpiana o carpometacarpiana con implante   |
| 8175 | Artroplastia de articulaciones carpocarpiana o carpometacarpiana sin implante   |
| 8179 | Otra reparación de mano, dedo de mano y muñeca                                  |

**GRD 508** Procedimientos mayores en hombro o codo sin cc/ccm

| Quirúrgico |           | PR: 0.7974431 |           |  |
|------------|-----------|---------------|-----------|--|
| Edad       | < 15 años | 15-64 años    | > 64 años |  |
| M          | 0         | 0             | 0         |  |
| H          | 0         | 10            | 1         |  |
| M+H        | 0         | 10            | 1         |  |
| TH M       | 0         | 0             | 0         |  |
| TH H       | 0         | 0.0732896     | 0.0747741 |  |
| TH         | 0         | 0.036119      | 0.0306916 |  |
| LM         | 0         | 0             | 0         |  |
| LH         | 0         | 0             | 0         |  |
| L          | 0         | 0             | 0         |  |
| PDP M      | 0         | 0             | 0         |  |
| PDP H      | 0         | 6             | 21        |  |
| PDP        | 0         | 6             | 21        |  |

**Procedimiento quirúrgico**

|      |                           |
|------|---------------------------|
| 8011 | Otra artrotomía, hombro   |
| 8183 | Otra reparación de hombro |
| 8185 | Otra reparación de codo   |

**GRD 509** Artroscopia

| Quirúrgico |           | PR: 0.7243857 |           |  |
|------------|-----------|---------------|-----------|--|
| Edad       | < 15 años | 15-64 años    | > 64 años |  |
| M          | 1         | 42            | 3         |  |
| H          | 0         | 21            | 2         |  |
| M+H        | 1         | 63            | 5         |  |
| TH M       | 0.024776  | 0.2991075     | 0.15618   |  |
| TH H       | 0         | 0.1539081     | 0.1495483 |  |
| TH         | 0.012223  | 0.2275496     | 0.153458  |  |
| LM         | 0         | 0             | 0         |  |
| LH         | 0         | 0             | 0         |  |
| L          | 0         | 0             | 0         |  |
| PDP M      | 1         | 3.74          | 5         |  |
| PDP H      | 0         | 1.76          | 5.5       |  |
| PDP        | 1         | 3.08          | 5.2       |  |

**Procedimiento quirúrgico**

|      |                                         |
|------|-----------------------------------------|
| 8020 | Artroscopia, sitio no especificado      |
| 8021 | Artroscopia, hombro                     |
| 8022 | Artroscopia, codo                       |
| 8025 | Artroscopia, cadera                     |
| 8026 | Artroscopia, rodilla                    |
| 8027 | Artroscopia, tobillo                    |
| 8029 | Artroscopia, otros sitios especificados |

**GRD 510** Procedimientos en hombro, codo o antebrazo excepto procedimientos mayores en articulación con ccm

| Quirúrgico |           | PR: 2.0347315 |           |  |
|------------|-----------|---------------|-----------|--|
| Edad       | < 15 años | 15-64 años    | > 64 años |  |
| M          | 0         | 0             | 0         |  |
| H          | 0         | 3             | 0         |  |
| M+H        | 0         | 3             | 0         |  |
| TH M       | 0         | 0             | 0         |  |
| TH H       | 0         | 0.0219868     | 0         |  |
| TH         | 0         | 0.0108357     | 0         |  |
| LM         | 0         | 0             | 0         |  |
| LH         | 0         | 0             | 0         |  |
| L          | 0         | 0             | 0         |  |
| PDP M      | 0         | 0             | 0         |  |
| PDP H      | 0         | 11.33         | 0         |  |
| PDP        | 0         | 11.33         | 0         |  |

**Procedimiento quirúrgico**

|      |                                                                    |
|------|--------------------------------------------------------------------|
| 7932 | Reducción abierta de fractura con fijación interna, radio y cúbito |
|------|--------------------------------------------------------------------|



|                |                                                                                                         |
|----------------|---------------------------------------------------------------------------------------------------------|
| <b>GRD 511</b> | <b>Procedimientos en hombro, codo o antebrazo excepto procedimientos mayores en articulación con cc</b> |
|----------------|---------------------------------------------------------------------------------------------------------|

| Quirúrgico PR: 1.7705349 |           |            |           |
|--------------------------|-----------|------------|-----------|
| Edad                     | < 15 años | 15-64 años | > 64 años |
| M                        | 0         | 0          | 0         |
| H                        | 1         | 7          | 0         |
| M+H                      | 1         | 7          | 0         |
| TH M                     | 0         | 0          | 0         |
| TH H                     | 0.0241246 | 0.0513027  | 0         |
| TH                       | 0.012223  | 0.0252833  | 0         |
| LM                       | 0         | 0          | 0         |
| LH                       | 0         | 0          | 0         |
| L                        | 0         | 0          | 0         |
| PDP M                    | 0         | 0          | 0         |
| PDP H                    | 2         | 15.43      | 0         |
| PDP                      | 2         | 15.43      | 0         |

| Procedimiento quirúrgico |                                                                    |
|--------------------------|--------------------------------------------------------------------|
| 7932                     | Reducción abierta de fractura con fijación interna, radio y cúbito |

|                |                                                                                                             |
|----------------|-------------------------------------------------------------------------------------------------------------|
| <b>GRD 512</b> | <b>Procedimientos en hombro, codo o antebrazo excepto procedimientos mayores en articulación sin cc/ccm</b> |
|----------------|-------------------------------------------------------------------------------------------------------------|

| Quirúrgico |           |            |           |
|------------|-----------|------------|-----------|
| Edad       | < 15 años | 15-64 años | > 64 años |
| M          | 59        | 118        | 30        |
| H          | 178       | 243        | 10        |
| M+H        | 237       | 361        | 40        |
| TH M       | 1.4617854 | 0.8403498  | 1.5618004 |
| TH H       | 4.2941958 | 1.7809373  | 0.7477418 |
| TH         | 2.8968537 | 1.3038954  | 1.2276642 |
| LM         | 0         | 0          | 0         |
| LH         | 0         | 0          | 0         |
| L          | 0         | 0          | 0         |
| PDP M      | 3.86      | 7.06       | 8.07      |
| PDP H      | 3.87      | 9.05       | 6.6       |
| PDP        | 3.86      | 8.4        | 7.7       |

| Procedimiento quirúrgico |                                                                     |
|--------------------------|---------------------------------------------------------------------|
| 7733                     | Otra división de hueso, radio y cúbito                              |
| 7783                     | Otra ostectomía, exéresis o escisión ósea parcial, radio y cúbito   |
| 7803                     | Injerto de hueso, radio y cúbito                                    |
| 7813                     | Aplicación de dispositivo externo de fijación, radio y cúbito       |
| 7823                     | Procedimientos de acortamiento de extremidades, radio y cúbito      |
| 7833                     | Procedimiento de alargamiento de extremidades, radio y cúbito       |
| 7843                     | Otra reparación u operaciones plásticas en el hueso, radio y cúbito |
| 7853                     | Fijación interna de hueso sin reducción de fractura, radio y cúbito |
| 7873                     | Osteoclasia, radio y cúbito                                         |
| 7912                     | Reducción cerrada de fractura con fijación interna, radio y cúbito  |
| 7922                     | Reducción abierta de fractura sin fijación interna, radio y cúbito  |
| 7932                     | Reducción abierta de fractura con fijación interna, radio y cúbito  |
| 7942                     | Reducción cerrada de epífisis separada, radio y cúbito              |
| 7952                     | Reducción abierta de epífisis separada, radio y cúbito              |
| 7962                     | Desbridamiento de sitio de fractura abierta, radio y cúbito         |
| 7981                     | Reducción abierta de luxación de hombro                             |
| 7982                     | Reducción abierta de luxación de codo                               |
| 8072                     | Sinovectomía, codo                                                  |
| 8182                     | Reparación de luxación recidivante de hombro                        |
| 8363                     | Reparación de manguito de los rotadores                             |

|                |                                                                                                                    |  |  |
|----------------|--------------------------------------------------------------------------------------------------------------------|--|--|
| <b>GRD 513</b> | <b>Procedimientos en mano o muñeca, excepto procedimientos mayores en articulaciones de dedo pulgar con CC/CCM</b> |  |  |
|----------------|--------------------------------------------------------------------------------------------------------------------|--|--|

Quirúrgico PR: 0.8324811

| Edad  | < 15 años | 15-64 años | > 64 años |
|-------|-----------|------------|-----------|
| M     | 0         | 0          | 0         |
| H     | 0         | 4          | 0         |
| M+H   | 0         | 4          | 0         |
| TH M  | 0         | 0          | 0         |
| TH H  | 0         | 0.0293158  | 0         |
| TH    | 0         | 0.0144476  | 0         |
| L M   | 0         | 0          | 0         |
| L H   | 0         | 0          | 0         |
| L     | 0         | 0          | 0         |
| PDP M | 0         | 0          | 0         |
| PDP H | 0         | 2.75       | 0         |
| PDP   | 0         | 2.75       | 0         |

**Procedimiento quirúrgico**

|      |                                                                               |
|------|-------------------------------------------------------------------------------|
| 7933 | Reducción abierta de fractura con fijación interna, carpianos y metacarpianos |
| 7934 | Reducción abierta de fractura con fijación interna, falanges y mano           |
| 8289 | Otras operaciones plásticas sobre la mano                                     |

**GRD 514** Procedimientos en mano o muñeca, excepto procedimientos mayores en articulaciones de dedo pulgar sin CC/CCM

| Quirúrgico PR: 0.6368013 |           |            |           |
|--------------------------|-----------|------------|-----------|
| Edad                     | < 15 años | 15-64 años | > 64 años |
| M                        | 25        | 170        | 21        |
| H                        | 25        | 602        | 26        |
| M+H                      | 50        | 772        | 47        |
| TH M                     | 0.6194006 | 1.2106735  | 1.0932603 |
| TH H                     | 0.6031173 | 4.4120341  | 1.9441287 |
| TH                       | 0.6111506 | 2.7883857  | 1.4425054 |
| L M                      | 0         | 0          | 0         |
| L H                      | 0         | 0          | 0         |
| L                        | 0         | 0          | 0         |
| PDP M                    | 1.68      | 1.59       | 1.95      |
| PDP H                    | 1.92      | 1.59       | 1.96      |
| PDP                      | 1.8       | 1.59       | 1.96      |

**Procedimiento quirúrgico**

|      |                                                                                |
|------|--------------------------------------------------------------------------------|
| 443  | Liberación de túnel carpiano                                                   |
| 7724 | Osteotomía en cuña, carpianos y metacarpianos                                  |
| 7734 | Otra división de hueso, carpianos y metacarpianos                              |
| 7744 | Biopsia de hueso, carpianos y metacarpianos                                    |
| 7764 | Escisión local de lesión o tejido de hueso, carpianos y metacarpianos          |
| 7794 | Exéresis o escisión ósea total, carpianos y metacarpianos                      |
| 7804 | Injerto de hueso, carpianos y metacarpianos                                    |
| 7814 | Aplicación de dispositivo externo de fijación, carpianos y metacarpianos       |
| 7854 | Fijación interna de hueso sin reducción de fractura, carpianos y metacarpianos |
| 7874 | Osteoclasia, carpianos y metacarpianos                                         |
| 7913 | Reducción cerrada de fractura con fijación interna, carpianos y metacarpianos  |
| 7914 | Reducción cerrada de fractura con fijación interna, falanges y mano            |
| 7923 | Reducción abierta de fractura sin fijación interna, carpianos y metacarpianos  |
| 7924 | Reducción abierta de fractura sin fijación interna, falanges y mano            |
| 7933 | Reducción abierta de fractura con fijación interna, carpianos y metacarpianos  |
| 7934 | Reducción abierta de fractura con fijación interna, falanges y mano            |
| 7963 | Desbridamiento de sitio de fractura abierta, carpianos y metacarpianos         |
| 7964 | Desbridamiento de sitio de fractura abierta, falanges y mano                   |
| 7984 | Reducción abierta de luxación de mano y dedo de mano                           |

|      |                                                                                      |
|------|--------------------------------------------------------------------------------------|
| 8073 | Sinovectomía, muñeca                                                                 |
| 8074 | Sinovectomía, mano y dedos de la mano                                                |
| 8083 | Otra escisión local o destrucción de lesión de articulación, muñeca                  |
| 8084 | Otra escisión local o destrucción de lesión de articulación, mano y dedos de la mano |
| 8093 | Otra escisión o destrucción de lesión de la articulación, muñeca                     |
| 8125 | Fusión carporradial                                                                  |
| 8126 | Fusión carpometacarpiana                                                             |
| 8128 | Fusión interfalángica                                                                |
| 8201 | Exploración de vaina de tendón de mano                                               |
| 8209 | Otra incisión de tejido blando de mano                                               |
| 8211 | Tenotomía de mano                                                                    |
| 8212 | Fasciotomía de mano                                                                  |
| 8229 | Escisión de otra lesión de tejido de mano                                            |
| 8231 | Bursectomía de mano                                                                  |
| 8235 | Otra fasciectomía de mano                                                            |
| 8239 | Otra escisión de tejido blando de mano                                               |
| 8245 | Otra sutura de otro tendón de mano                                                   |
| 8252 | Resección de tendón de mano                                                          |
| 8254 | Refijación de músculo de mano                                                        |
| 8271 | Reconstrucción de polea de tendón                                                    |
| 8272 | Operación plástica sobre mano con injerto de músculo o fascia                        |
| 8279 | Operación plástica sobre mano con injerto o implantación                             |
| 8284 | Reparación de dedo en martillo de la mano                                            |
| 8286 | Otra tenoplastia de mano                                                             |
| 8289 | Otras operaciones plásticas sobre mano                                               |
| 8291 | Lisis de adherencias de mano                                                         |
| 8401 | Amputación y desarticulación de dedo de mano                                         |
| 8402 | Amputación y desarticulación de dedo pulgar                                          |
| 8673 | Fijación de injerto de pedículo o colgajo a mano                                     |
| 8685 | Corrección de sindactilia                                                            |

**GRD 515** Otros procedimientos en quirófano del sistema musculoesquelético y tejido conectivo con ccm

PR: 4.9991851

**Quirúrgico**

PR sin TI: 2.7118049

| Edad  | < 15 años | 15-64 años | > 64 años |
|-------|-----------|------------|-----------|
| M     | 1         | 0          | 2         |
| H     | 2         | 6          | 1         |
| M+H   | 3         | 6          | 3         |
| TH M  | 0.024776  | 0          | 0.10412   |
| TH H  | 0.0482493 | 0.0439737  | 0.0747741 |
| TH    | 0.036669  | 0.0216714  | 0.0920748 |
| L M   | 0         | 0          | 50        |
| L H   | 0         | 0          | 0         |
| L     | 0         | 0          | 33.33     |
| PDP M | 14        | 0          | 14        |
| PDP H | 17.5      | 17         | 30        |
| PDP   | 16.33     | 17         | 19.33     |

**Procedimiento quirúrgico**

|      |                                                                              |
|------|------------------------------------------------------------------------------|
| 124  | Otras craneotomías                                                           |
| 206  | Otras osteoplastias craneales                                                |
| 2187 | Otra rinoplastia                                                             |
| 7669 | Otra reparación de hueso facial                                              |
| 7859 | Fijación interna de hueso sin reducción de fractura, otros                   |
| 7919 | Reducción cerrada de fractura con fijación interna, otros huesos específicos |
| 7939 | Reducción abierta de fractura con fijación interna, otros huesos específicos |

**GRD 516** Otros procedimientos en quirófano del sistema musculoesquelético y tejido conectivo con cc

PR: 2.3722073

**Quirúrgico**

| Edad  | < 15 años | 15-64 años | > 64 años |
|-------|-----------|------------|-----------|
| M     | 1         | 3          | 0         |
| H     | 0         | 6          | 1         |
| M+H   | 1         | 9          | 1         |
| TH M  | 0.024776  | 0.0213648  | 0         |
| TH H  | 0         | 0.0439737  | 0.0747741 |
| TH    | 0.012223  | 0.0325071  | 0.0306916 |
| L M   | 0         | 0          | 0         |
| L H   | 0         | 0          | 100       |
| L     | 0         | 0          | 100       |
| PDP M | 2         | 58.67      | 0         |
| PDP H | 0         | 18.5       | 16        |
| PDP   | 2         | 31.89      | 16        |

**Procedimiento quirúrgico**

|      |                                                                                                         |
|------|---------------------------------------------------------------------------------------------------------|
| 7676 | Reducción abierta de fractura mandibular                                                                |
| 7679 | Otra reducción abierta de fractura facial                                                               |
| 7841 | Otra reparación u operaciones plásticas en el hueso, escápula, clavícula, y tórax [costilla y esternón] |
| 7929 | Reducción abierta de fractura sin fijación interna, otros huesos específicos                            |
| 7930 | Reducción abierta de fractura con fijación interna, sitio no especificado                               |
| 7939 | Reducción abierta de fractura con fijación interna, otros huesos específicos                            |
| 7969 | Desbridamiento de sitio de fractura abierta, otros huesos específicos                                   |

**GRD 517** **Otros procedimientos en quirófano del sistema musculoesquelético y tejido conectivo sin cc/ccm**

| Quirúrgico |           | PR: 1.4721015 |           |  |
|------------|-----------|---------------|-----------|--|
| Edad       | < 15 años | 15-64 años    | > 64 años |  |
| M          | 76        | 240           | 33        |  |
| H          | 99        | 460           | 29        |  |
| M+H        | 175       | 700           | 62        |  |
| TH M       | 1.8829778 | 1.7091862     | 1.7179804 |  |
| TH H       | 2.3883448 | 3.3713217     | 2.1684512 |  |
| TH         | 2.139027  | 2.528329      | 1.9028795 |  |
| L M        | 0         | 0             | 0         |  |
| L H        | 0         | 0             | 0         |  |
| L          | 0         | 0             | 0         |  |
| PDP M      | 3.29      | 5.83          | 11        |  |
| PDP H      | 2.78      | 7.23          | 10.03     |  |
| PDP        | 3         | 6.75          | 10.55     |  |

| Procedimiento quirúrgico |                                                                                    |
|--------------------------|------------------------------------------------------------------------------------|
| 124                      | Otras craneotomías                                                                 |
| 206                      | Otras osteoplastias craneales                                                      |
| 407                      | Otras escisiones o avulsiones de nervios craneales y periféricos                   |
| 619                      | Otros procedimientos diagnósticos sobre glándulas tiroides y paratiroides          |
| 2184                     | Revisión de rinoplastia [rinoplastia secundaria]                                   |
| 2188                     | Otra septoplastia                                                                  |
| 3474                     | Reparación de deformidad de pectus                                                 |
| 4011                     | Biopsia de estructura linfática                                                    |
| 4029                     | Extirpación simple de otra estructura linfática                                    |
| 7646                     | Otra reconstrucción de otro hueso facial                                           |
| 7664                     | Otra cirugía ortognática sobre mandíbula                                           |
| 7666                     | Osteoplastia total [osteotomía] de maxilar                                         |
| 7669                     | Otra reparación de hueso facial                                                    |
| 7672                     | Reducción abierta de fractura malar y cigomática                                   |
| 7676                     | Reducción abierta de fractura mandibular                                           |
| 7679                     | Otra reducción abierta de fractura facial                                          |
| 7691                     | Injerto óseo a hueso facial                                                        |
| 7699                     | Otra operación sobre huesos y articulaciones faciales                              |
| 7729                     | Osteotomía en cuña, otro hueso                                                     |
| 7730                     | Otra división de hueso, sitio no especificado                                      |
| 7731                     | Otra división de hueso, escápula, clavícula y tórax [costillas y esternón]         |
| 7739                     | Otra división de hueso, otro hueso                                                 |
| 7791                     | Exéresis o escisión ósea total, escápula, clavícula y tórax [costillas y esternón] |
| 7800                     | Injerto de hueso, sitio no especificado                                            |
| 7809                     | Injerto de hueso, otros                                                            |
| 7810                     | Aplicación de dispositivo externo de fijación, sitio no especificado               |

|      |                                                                                                         |
|------|---------------------------------------------------------------------------------------------------------|
| 7819 | Aplicación de dispositivo externo de fijación, otros                                                    |
| 7820 | Procedimientos de acortamiento de extremidades, sitio no especificado                                   |
| 7829 | Procedimientos de acortamiento de extremidades, otros huesos                                            |
| 7839 | Procedimiento de alargamiento de extremidades, otros                                                    |
| 7841 | Otra reparación u operaciones plásticas en el hueso, escápula, clavícula, y tórax [costilla y esternón] |
| 7850 | Fijación interna de hueso sin reducción de fractura, sitio no especificado                              |
| 7851 | Fijación interna de hueso sin reducción de fractura, escápula, clavícula, y tórax [costilla y esternón] |
| 7859 | Fijación interna de hueso sin reducción de fractura, otros                                              |
| 7870 | Osteoclasia, sitio no especificado                                                                      |
| 7879 | Osteoclasia, otros                                                                                      |
| 7910 | Reducción cerrada de fractura con fijación interna, sitio no especificado                               |
| 7919 | Reducción cerrada de fractura con fijación interna, otros huesos específicos                            |
| 7920 | Reducción abierta de fractura sin fijación interna, sitio no especificado                               |
| 7929 | Reducción abierta de fractura sin fijación interna, otros huesos específicos                            |
| 7930 | Reducción abierta de fractura con fijación interna, sitio no especificado                               |
| 7939 | Reducción abierta de fractura con fijación interna, otros huesos específicos                            |
| 7940 | Reducción cerrada de epífisis separada, sitio no especificado                                           |
| 7949 | Reducción cerrada de epífisis separada, otros huesos específicos                                        |
| 7960 | Desbridamiento de sitio de fractura abierta, sitio no especificado                                      |
| 7969 | Desbridamiento de sitio de fractura abierta, otros huesos específicos                                   |
| 7989 | Reducción abierta de luxación de otros sitios especificados                                             |
| 7999 | Operación no especificada sobre lesión de hueso, otros huesos específicos                               |
| 8010 | Otra artrotomía, sitio no especificado                                                                  |
| 8040 | División de cápsula articular, ligamento o cartílago, sitio no especificado                             |
| 8090 | Otra escisión o destrucción de lesión de la articulación, sitio no especificado                         |
| 8129 | Artrodesis de otras articulaciones especificadas                                                        |
| 8196 | Otra reparación de articulación                                                                         |

| GRD 519    |           | Procedimientos de espalda y cuello excepto fusión espinal con cc |           |  |
|------------|-----------|------------------------------------------------------------------|-----------|--|
| Quirúrgico |           | PR: 2.1139155                                                    |           |  |
| Edad       | < 15 años | 15-64 años                                                       | > 64 años |  |
| M          | 0         | 0                                                                | 0         |  |
| H          | 0         | 1                                                                | 0         |  |
| M+H        | 0         | 1                                                                | 0         |  |
| TH M       | 0         | 0                                                                | 0         |  |
| TH H       | 0         | 0.0073289                                                        | 0         |  |
| TH         | 0         | 0.0036119                                                        | 0         |  |
| LM         | 0         | 0                                                                | 0         |  |
| LH         | 0         | 0                                                                | 0         |  |
| L          | 0         | 0                                                                | 0         |  |
| PDP M      | 0         | 0                                                                | 0         |  |
| PDP H      | 0         | 15                                                               | 0         |  |
| PDP        | 0         | 15                                                               | 0         |  |

**Procedimiento quirúrgico**

|      |                                  |
|------|----------------------------------|
| 8051 | Escisión de disco intervertebral |
|------|----------------------------------|

| GRD 520    |           | Procedimientos de espalda y cuello excepto fusión espinal sin cc/ccm |           |  |
|------------|-----------|----------------------------------------------------------------------|-----------|--|
| Quirúrgico |           | PR: 1.5282073                                                        |           |  |
| Edad       | < 15 años | 15-64 años                                                           | > 64 años |  |
| M          | 0         | 8                                                                    | 6         |  |
| H          | 0         | 10                                                                   | 6         |  |
| M+H        | 0         | 18                                                                   | 12        |  |
| TH M       | 0         | 0.0569728                                                            | 0.31236   |  |
| TH H       | 0         | 0.0732896                                                            | 0.448645  |  |
| TH         | 0         | 0.0650142                                                            | 0.3682993 |  |
| LM         | 0         | 0                                                                    | 0         |  |
| LH         | 0         | 0                                                                    | 0         |  |
| L          | 0         | 0                                                                    | 0         |  |
| PDP M      | 0         | 11                                                                   | 4.83      |  |
| PDP H      | 0         | 6.7                                                                  | 8.5       |  |
| PDP        | 0         | 8.61                                                                 | 6.67      |  |

**Procedimiento quirúrgico**

|      |                                                       |
|------|-------------------------------------------------------|
| 309  | Otra exploración y descompresión del conducto espinal |
| 8051 | Escisión de disco intervertebral                      |

## Médico

| GRD 533 |           | Fracturas de fémur con ccm |           |  |
|---------|-----------|----------------------------|-----------|--|
| Médico  |           | PR: 1.1311214              |           |  |
| Edad    | < 15 años | 15-64 años                 | > 64 años |  |
| M       | 0         | 0                          | 2         |  |
| H       | 0         | 1                          | 0         |  |
| M+H     | 0         | 1                          | 2         |  |
| TH M    | 0         | 0                          | 0.10412   |  |
| TH H    | 0         | 0.0073289                  | 0         |  |
| TH      | 0         | 0.0036119                  | 0.0613832 |  |
| LM      | 0         | 0                          | 100       |  |
| LH      | 0         | 0                          | 0         |  |
| L       | 0         | 0                          | 100       |  |
| PDP M   | 0         | 0                          | 8.5       |  |
| PDP H   | 0         | 30                         | 0         |  |
| PDP     | 0         | 30                         | 8.5       |  |

**Diagnóstico principal**

|      |                                           |
|------|-------------------------------------------|
| S729 | Fractura del fémur, parte no especificada |
|------|-------------------------------------------|

| GRD 534 |           | Fracturas de fémur sin ccm |           |  |
|---------|-----------|----------------------------|-----------|--|
| Médico  |           | PR: 0.6796692              |           |  |
| Edad    | < 15 años | 15-64 años                 | > 64 años |  |
| M       | 7         | 4                          | 4         |  |
| H       | 22        | 32                         | 1         |  |
| M+H     | 29        | 36                         | 5         |  |
| TH M    | 0.1734321 | 0.0284864                  | 0.20824   |  |
| TH H    | 0.5307433 | 0.2345267                  | 0.0747741 |  |
| TH      | 0.3544673 | 0.1300283                  | 0.153458  |  |
| LM      | 0         | 0                          | 25        |  |
| LH      | 0         | 3.13                       | 0         |  |
| L       | 0         | 2.78                       | 20        |  |
| PDP M   | 1.71      | 12.75                      | 6.75      |  |
| PDP H   | 2.95      | 10.97                      | 11        |  |
| PDP     | 2.66      | 11.17                      | 7.6       |  |

**Diagnóstico principal**

|      |                                            |
|------|--------------------------------------------|
| S723 | Fractura de la diáfisis del fémur          |
| S724 | Fractura de la epífisis inferior del fémur |
| S729 | Fractura del fémur, parte no especificada  |

| GRD 535                      |                                                                                        | Fracturas de cadera y pelvis con ccm |           |  |
|------------------------------|----------------------------------------------------------------------------------------|--------------------------------------|-----------|--|
| Médico                       |                                                                                        | PR: 3.0933256                        |           |  |
|                              |                                                                                        | PR sin TI: 1.047681                  |           |  |
| Edad                         | < 15 años                                                                              | 15-64 años                           | > 64 años |  |
| M                            | 0                                                                                      | 0                                    | 3         |  |
| H                            | 0                                                                                      | 3                                    | 2         |  |
| M+H                          | 0                                                                                      | 3                                    | 5         |  |
| TH M                         | 0                                                                                      | 0                                    | 0.15618   |  |
| TH H                         | 0                                                                                      | 0.0219868                            | 0.1495483 |  |
| TH                           | 0                                                                                      | 0.0108357                            | 0.153458  |  |
| L M                          | 0                                                                                      | 0                                    | 66.67     |  |
| L H                          | 0                                                                                      | 100                                  | 50        |  |
| L                            | 0                                                                                      | 100                                  | 60        |  |
| PDP M                        | 0                                                                                      | 0                                    | 12        |  |
| PDP H                        | 0                                                                                      | 22                                   | 4,5       |  |
| PDP                          | 0                                                                                      | 22                                   | 9         |  |
| <b>Diagnóstico principal</b> |                                                                                        |                                      |           |  |
| S328                         | Fractura de otras partes y de las no especificadas de la columna lumbar y de la pelvis |                                      |           |  |
| S720                         | Fractura del cuello de fémur                                                           |                                      |           |  |
| S721                         | Fractura pertrocanteriana                                                              |                                      |           |  |

| GRD 536                      |                                                                                        | Fracturas de cadera y pelvis sin ccm |           |  |
|------------------------------|----------------------------------------------------------------------------------------|--------------------------------------|-----------|--|
| Médico                       |                                                                                        | PR: 0.7832382                        |           |  |
| Edad                         | < 15 años                                                                              | 15-64 años                           | > 64 años |  |
| M                            | 1                                                                                      | 13                                   | 65        |  |
| H                            | 3                                                                                      | 58                                   | 26        |  |
| M+H                          | 4                                                                                      | 71                                   | 91        |  |
| TH M                         | 0.024776                                                                               | 0.0925809                            | 3.3839009 |  |
| TH H                         | 0.072374                                                                               | 0.4250797                            | 1.9441287 |  |
| TH                           | 0.048892                                                                               | 0.2564448                            | 2.792936  |  |
| L M                          | 0                                                                                      | 0                                    | 6.15      |  |
| L H                          | 0                                                                                      | 0                                    | 3.85      |  |
| L                            | 0                                                                                      | 0                                    | 5.49      |  |
| PDP M                        | 1                                                                                      | 10                                   | 9.23      |  |
| PDP H                        | 4                                                                                      | 14.76                                | 16.42     |  |
| PDP                          | 3.25                                                                                   | 13.89                                | 11.29     |  |
| <b>Diagnóstico principal</b> |                                                                                        |                                      |           |  |
| S324                         | Fractura del acetábulo                                                                 |                                      |           |  |
| S325                         | Fractura del pubis                                                                     |                                      |           |  |
| S328                         | Fractura de otras partes y de las no especificadas de la columna lumbar y de la pelvis |                                      |           |  |
| S720                         | Fractura del cuello de fémur                                                           |                                      |           |  |
| S721                         | Fractura pertrocanteriana                                                              |                                      |           |  |
| S722                         | Fractura subtrocantaria                                                                |                                      |           |  |
| S728                         | Fracturas de otras partes del fémur                                                    |                                      |           |  |

| GRD 538                      |                       | Esguinces, luxaciones y dislocaciones de cadera, pelvis y muslo sin cc/ccm |           |  |
|------------------------------|-----------------------|----------------------------------------------------------------------------|-----------|--|
| Médico                       |                       | PR: 0.6252664                                                              |           |  |
| Edad                         | < 15 años             | 15-64 años                                                                 | > 64 años |  |
| M                            | 1                     | 2                                                                          | 0         |  |
| H                            | 0                     | 2                                                                          | 0         |  |
| M+H                          | 1                     | 4                                                                          | 0         |  |
| TH M                         | 0.024776              | 0.0142432                                                                  | 0         |  |
| TH H                         | 0                     | 0.0146579                                                                  | 0         |  |
| TH                           | 0.012223              | 0.0144476                                                                  | 0         |  |
| L M                          | 0                     | 0                                                                          | 0         |  |
| L H                          | 0                     | 0                                                                          | 0         |  |
| L                            | 0                     | 0                                                                          | 0         |  |
| PDP M                        | 1                     | 2.5                                                                        | 0         |  |
| PDP H                        | 0                     | 1.5                                                                        | 0         |  |
| PDP                          | 1                     | 2                                                                          | 0         |  |
| <b>Diagnóstico principal</b> |                       |                                                                            |           |  |
| S730                         | Luxación de la cadera |                                                                            |           |  |

| GRD 539                      |                                | Osteomielitis con ccm |           |  |
|------------------------------|--------------------------------|-----------------------|-----------|--|
| Médico                       |                                | PR: 1.9806661         |           |  |
| Edad                         | < 15 años                      | 15-64 años            | > 64 años |  |
| M                            | 0                              | 0                     | 0         |  |
| H                            | 0                              | 1                     | 0         |  |
| M+H                          | 0                              | 1                     | 0         |  |
| TH M                         | 0                              | 0                     | 0         |  |
| TH H                         | 0                              | 0.0073289             | 0         |  |
| TH                           | 0                              | 0.0036119             | 0         |  |
| L M                          | 0                              | 0                     | 0         |  |
| L H                          | 0                              | 100                   | 0         |  |
| L                            | 0                              | 100                   | 0         |  |
| PDP M                        | 0                              | 0                     | 0         |  |
| PDP H                        | 0                              | 6                     | 0         |  |
| PDP                          | 0                              | 6                     | 0         |  |
| <b>Diagnóstico principal</b> |                                |                       |           |  |
| M869                         | Osteomielitis, no especificada |                       |           |  |

| GRD 541                      | Osteomielitis sin cc/ccm                   |            |           |
|------------------------------|--------------------------------------------|------------|-----------|
| Médico                       | PR: 1.1550068                              |            |           |
| Edad                         | < 15 años                                  | 15-64 años | > 64 años |
| M                            | 3                                          | 4          | 0         |
| H                            | 2                                          | 5          | 0         |
| M+H                          | 5                                          | 9          | 0         |
| TH M                         | 0.074328                                   | 0.0284864  | 0         |
| TH H                         | 0.0482493                                  | 0.0366448  | 0         |
| TH                           | 0.0611151                                  | 0.0325071  | 0         |
| L M                          | 0                                          | 0          | 0         |
| L H                          | 0                                          | 0          | 0         |
| L                            | 0                                          | 0          | 0         |
| PDP M                        | 13.67                                      | 16.5       | 0         |
| PDP H                        | 33.5                                       | 23.2       | 0         |
| PDP                          | 21.6                                       | 20.22      | 0         |
| <b>Diagnóstico principal</b> |                                            |            |           |
| M462                         | Osteomielitis de vértebra                  |            |           |
| M864                         | Osteomielitis crónica con drenaje del seno |            |           |
| M868                         | Otras osteomielitis                        |            |           |
| M869                         | Osteomielitis, no especificada             |            |           |
| M879                         | Osteonecrosis, no especificada             |            |           |

| GRD 542                      | Fracturas patológicas y neoplasias malignas del tejido conectivo y musculoesquelético con ccm |            |           |
|------------------------------|-----------------------------------------------------------------------------------------------|------------|-----------|
| Médico                       | PR: 1.2853107                                                                                 |            |           |
| Edad                         | < 15 años                                                                                     | 15-64 años | > 64 años |
| M                            | 1                                                                                             | 0          | 1         |
| H                            | 0                                                                                             | 0          | 0         |
| M+H                          | 1                                                                                             | 0          | 1         |
| TH M                         | 0.024776                                                                                      | 0          | 0.05206   |
| TH H                         | 0                                                                                             | 0          | 0         |
| TH                           | 0.012223                                                                                      | 0          | 0.0306916 |
| L M                          | 0                                                                                             | 0          | 100       |
| L H                          | 0                                                                                             | 0          | 0         |
| L                            | 0                                                                                             | 0          | 100       |
| PDP M                        | 43                                                                                            | 0          | 1         |
| PDP H                        | 0                                                                                             | 0          | 0         |
| PDP                          | 43                                                                                            | 0          | 1         |
| <b>Diagnóstico principal</b> |                                                                                               |            |           |
| C419                         | Tumor maligno del hueso y del cartílago articular, no especificado                            |            |           |
| C475                         | Tumor maligno de los nervios periféricos de la pelvis                                         |            |           |

| GRD 544                      | Fracturas patológicas y neoplasias malignas del tejido conectivo y musculoesquelético sin cc/ccm     |            |           |
|------------------------------|------------------------------------------------------------------------------------------------------|------------|-----------|
| Médico                       | PR: 0.9494420                                                                                        |            |           |
| Edad                         | < 15 años                                                                                            | 15-64 años | > 64 años |
| M                            | 1                                                                                                    | 3          | 1         |
| H                            | 0                                                                                                    | 4          | 1         |
| M+H                          | 1                                                                                                    | 7          | 2         |
| TH M                         | 0.024776                                                                                             | 0.0213648  | 0.05206   |
| TH H                         | 0                                                                                                    | 0.0293158  | 0.0747741 |
| TH                           | 0.012223                                                                                             | 0.0252833  | 0.0613832 |
| L M                          | 0                                                                                                    | 0          | 100       |
| L H                          | 0                                                                                                    | 25         | 0         |
| L                            | 0                                                                                                    | 14.29      | 50        |
| PDP M                        | 7                                                                                                    | 5.33       | 2         |
| PDP H                        | 0                                                                                                    | 10.5       | 1         |
| PDP                          | 7                                                                                                    | 8.29       | 1.5       |
| <b>Diagnóstico principal</b> |                                                                                                      |            |           |
| C409                         | Tumor maligno de los huesos y de los cartílagos articulares de los miembros, sin otra especificación |            |           |
| C412                         | Tumor maligno de la columna vertebral                                                                |            |           |
| C419                         | Tumor maligno del hueso y del cartílago articular, no especificado                                   |            |           |
| D480                         | Tumor de comportamiento incierto o desconocido del hueso y cartílago articular                       |            |           |
| M313                         | Granulomatosis de Wegener                                                                            |            |           |

| GRD 545                      | Trastornos del tejido conectivo con ccm      |            |           |
|------------------------------|----------------------------------------------|------------|-----------|
| Médico                       | PR: 2.0076666                                |            |           |
| Edad                         | < 15 años                                    | 15-64 años | > 64 años |
| M                            | 1                                            | 0          | 0         |
| H                            | 3                                            | 1          | 0         |
| M+H                          | 4                                            | 1          | 0         |
| TH M                         | 0.024776                                     | 0          | 0         |
| TH H                         | 0.072374                                     | 0.0073289  | 0         |
| TH                           | 0.048892                                     | 0.0036119  | 0         |
| L M                          | 0                                            | 0          | 0         |
| L H                          | 0                                            | 100        | 0         |
| L                            | 0                                            | 100        | 0         |
| PDP M                        | 3                                            | 0          | 0         |
| PDP H                        | 16                                           | 3          | 0         |
| PDP                          | 12.75                                        | 3          | 0         |
| <b>Diagnóstico principal</b> |                                              |            |           |
| I776                         | Arteritis, no especificada                   |            |           |
| M050                         | Síndrome de Felty                            |            |           |
| M303                         | Síndrome mucocutáneo linfonodular [Kawasaki] |            |           |



**GRD 546**      **Trastornos del tejido conectivo con cc**

**Médico**      **PR: 0.8534545**

| Edad  | < 15 años | 15-64 años | > 64 años |
|-------|-----------|------------|-----------|
| M     | 2         | 1          | 1         |
| H     | 0         | 1          | 0         |
| M+H   | 2         | 2          | 1         |
| TH M  | 0.049552  | 0.0071216  | 0.05206   |
| TH H  | 0         | 0.0073289  | 0         |
| TH    | 0.024446  | 0.0072238  | 0.0306916 |
| L M   | 0         | 100        | 0         |
| L H   | 0         | 0          | 0         |
| L     | 0         | 50         | 0         |
| PDP M | 10        | 4          | 7         |
| PDP H | 0         | 1          | 0         |
| PDP   | 10        | 2.5        | 7         |

**Diagnóstico principal**

|      |                                              |
|------|----------------------------------------------|
| M069 | Artritis reumatoide, no especificada         |
| M303 | Síndrome mucocutáneo linfonodular [Kawasaki] |
| M339 | Dermatopolimiositis, no especificada         |

**GRD 547**      **Trastornos del tejido conectivo sin cc/ccm**

**Médico**      **PR: 0.6650625**

| Edad  | < 15 años | 15-64 años | > 64 años |
|-------|-----------|------------|-----------|
| M     | 6         | 8          | 2         |
| H     | 14        | 5          | 2         |
| M+H   | 20        | 13         | 4         |
| TH M  | 0.1486561 | 0.0569728  | 0.10412   |
| TH H  | 0.3377457 | 0.0366448  | 0.1495483 |
| TH    | 0.2444602 | 0.0469547  | 0.1227664 |
| L M   | 0         | 12.5       | 0         |
| L H   | 0         | 0          | 0         |
| L     | 0         | 7.69       | 0         |
| PDP M | 4.83      | 5.38       | 6.5       |
| PDP H | 5.29      | 2          | 17        |
| PDP   | 5.15      | 4.08       | 11.75     |

**Diagnóstico principal**

|      |                                                                                 |
|------|---------------------------------------------------------------------------------|
| I00X | Fiebre reumática sin mención de complicación cardíaca                           |
| M050 | Síndrome de Felty                                                               |
| M061 | Enfermedad de Still de comienzo en el adulto                                    |
| M069 | Artritis reumatoide, no especificada                                            |
| M303 | Síndrome mucocutáneo linfonodular [Kawasaki]                                    |
| M311 | Microangiopatía trombótica                                                      |
| M321 | Lupus eritematoso sistémico con compromiso de órganos o sistemas                |
| M328 | Otras formas de lupus eritematoso sistémico                                     |
| M329 | Lupus eritematoso sistémico, sin otra especificación                            |
| M332 | Polimiositis                                                                    |
| M349 | Esclerosis sistémica, no especificada                                           |
| M351 | Otros síndromes superpuestos                                                    |
| M358 | Otras enfermedades especificadas con compromiso sistémico del tejido conjuntivo |

**GRD 548**      **Artritis séptica con ccm**

**Médico**      PR: 1.9389966

| Edad  | < 15 años | 15-64 años | > 64 años |
|-------|-----------|------------|-----------|
| M     | 0         | 0          | 1         |
| H     | 0         | 1          | 0         |
| M+H   | 0         | 1          | 1         |
| TH M  | 0         | 0          | 0.05206   |
| TH H  | 0         | 0.0073289  | 0         |
| TH    | 0         | 0.0036119  | 0.0306916 |
| L M   | 0         | 0          | 100       |
| L H   | 0         | 100        | 0         |
| L     | 0         | 100        | 100       |
| PDP M | 0         | 0          | 10        |
| PDP H | 0         | 43         | 0         |
| PDP   | 0         | 43         | 10        |

**Diagnóstico principal**

M009      Artritis piógena, no especificada

**GRD 551**      **Problemas médicos de espalda con ccm**

**Médico**      PR: 1.2472405

| Edad  | < 15 años | 15-64 años | > 64 años |
|-------|-----------|------------|-----------|
| M     | 0         | 0          | 0         |
| H     | 0         | 3          | 0         |
| M+H   | 0         | 3          | 0         |
| TH M  | 0         | 0          | 0         |
| TH H  | 0         | 0.0219868  | 0         |
| TH    | 0         | 0.0108357  | 0         |
| L M   | 0         | 0          | 0         |
| L H   | 0         | 0          | 0         |
| L     | 0         | 0          | 0         |
| PDP M | 0         | 0          | 0         |
| PDP H | 0         | 18.33      | 0         |
| PDP   | 0         | 18.33      | 0         |

**Diagnóstico principal**

S220      Fractura de vértebra torácica  
 S228      Fractura de otras partes del tórax óseo  
 S229      Fractura del tórax óseo, parte no especificada

**GRD 550**      **Artritis séptica sin cc/ccm**

**Médico**      PR: 0.9083485

| Edad  | < 15 años | 15-64 años | > 64 años |
|-------|-----------|------------|-----------|
| M     | 4         | 0          | 0         |
| H     | 2         | 2          | 0         |
| M+H   | 6         | 2          | 0         |
| TH M  | 0.099104  | 0          | 0         |
| TH H  | 0.0482493 | 0.0146579  | 0         |
| TH    | 0.0733381 | 0.0072238  | 0         |
| L M   | 0         | 0          | 0         |
| L H   | 0         | 50         | 0         |
| L     | 0         | 50         | 0         |
| PDP M | 7.25      | 0          | 0         |
| PDP H | 11        | 5.5        | 0         |
| PDP   | 8.5       | 5.5        | 0         |

**Diagnóstico principal**

M000      Artritis y poliartritis estafilocócica  
 M009      Artritis piógena, no especificada

**GRD 552 Problemas médicos de espalda sin ccm**

Médico PR: 0.7236429

| Edad  | < 15 años | 15-64 años | > 64 años |
|-------|-----------|------------|-----------|
| M     | 2         | 21         | 10        |
| H     | 3         | 35         | 4         |
| M+H   | 5         | 56         | 14        |
| TH M  | 0.049552  | 0.1495537  | 0.5206001 |
| TH H  | 0.072374  | 0.2565136  | 0.2990967 |
| TH    | 0.0611151 | 0.2022663  | 0.4296825 |
| LM    | 0         | 0          | 10        |
| LH    | 0         | 2.86       | 25        |
| L     | 0         | 1.79       | 14.29     |
| PDP M | 4         | 3.48       | 10.5      |
| PDP H | 1.67      | 18.97      | 10.75     |
| PDP   | 2.6       | 13.16      | 10.57     |

**Diagnóstico principal**

|      |                                                                                 |
|------|---------------------------------------------------------------------------------|
| M419 | Escoliosis, no especificada                                                     |
| M431 | Espondilolistesis                                                               |
| M436 | Tortícolis                                                                      |
| M478 | Otras espondilosis                                                              |
| M480 | Estenosis espinal                                                               |
| M484 | Fractura de vértebra por fatiga                                                 |
| M500 | Trastorno de disco cervical con mielopatía                                      |
| M502 | Otros desplazamientos de disco cervical                                         |
| M509 | Trastorno de disco cervical, no especificado                                    |
| M510 | Trastornos de discos intervertebrales lumbares y otros, con mielopatía          |
| M511 | Trastornos de disco lumbar y otros, con radiculopatía                           |
| M512 | Otros desplazamientos especificados de disco intervertebral                     |
| M513 | Otras degeneraciones especificadas de disco intervertebral                      |
| M545 | Lumbago no especificado                                                         |
| Q764 | Otra malformación congénita de la columna vertebral, no asociada con escoliosis |
| S129 | Fractura del cuello, parte no especificada                                      |
| S134 | Esguinces y torceduras de la columna cervical                                   |
| S220 | Fractura de vértebra torácica                                                   |
| S228 | Fractura de otras partes del tórax óseo                                         |
| S229 | Fractura del tórax óseo, parte no especificada                                  |
| S320 | Fractura de vértebra lumbar                                                     |
| S321 | Fractura del sacro                                                              |
| S331 | Luxación de vértebra lumbar                                                     |
| T08X | Fractura de la columna vertebral, nivel no especificado                         |

**GRD 554 Enfermedades óseas y artropatías sin ccm**

Médico PR: 0.4313953

| Edad  | < 15 años | 15-64 años | > 64 años |
|-------|-----------|------------|-----------|
| M     | 3         | 21         | 12        |
| H     | 5         | 16         | 9         |
| M+H   | 8         | 37         | 21        |
| TH M  | 0.074328  | 0.1495537  | 0.6247201 |
| TH H  | 0.1206234 | 0.1172633  | 0.6729676 |
| TH    | 0.0977841 | 0.1336402  | 0.6445237 |
| LM    | 0         | 0          | 0         |
| LH    | 0         | 0          | 11.11     |
| L     | 0         | 0          | 4.76      |
| PDP M | 6         | 3.81       | 3.83      |
| PDP H | 8.2       | 9.44       | 2.11      |
| PDP   | 7.38      | 6.24       | 3.1       |

**Diagnóstico principal**

|      |                                                                                |
|------|--------------------------------------------------------------------------------|
| M100 | Gota idiopática                                                                |
| M109 | Gota, no especificada                                                          |
| M130 | Poliartritis, no especificada                                                  |
| M138 | Otras artritis especificadas                                                   |
| M139 | Artritis, no especificada                                                      |
| M146 | Artropatía neuropática                                                         |
| M153 | Artrosis secundaria múltiple                                                   |
| M158 | Otras poliartrosis                                                             |
| M159 | Poliartrosis, no especificada                                                  |
| M160 | Coxartrosis primaria, bilateral                                                |
| M161 | Otras coxartrosis primarias                                                    |
| M163 | Otras coxartrosis displásicas                                                  |
| M169 | Coxartrosis, no especificada                                                   |
| M171 | Otras gonartrosis primarias                                                    |
| M172 | Gonartrosis postraumática, bilateral                                           |
| M173 | Otras gonartrosis postraumáticas                                               |
| M174 | Otras gonartrosis secundarias, bilaterales                                     |
| M179 | Gonartrosis, no especificada                                                   |
| M189 | Artrosis de la primera articulación carpometacarpiana, sin otra especificación |
| M198 | Otras artrosis especificadas                                                   |
| M199 | Artrosis, no especificada                                                      |
| M246 | Anquilosis articular                                                           |
| M250 | Hemartrosis                                                                    |
| M856 | Otros quistes óseos                                                            |
| M880 | Enfermedad de Paget del cráneo                                                 |
| M929 | Osteocondrosis juvenil, no especificada                                        |
| M932 | Osteocondritis disecante                                                       |
| M939 | Osteocondropatía, no especificada                                              |

**GRD 555**      **Signos y síntomas del sistema musculoesquelético y tejido conectivo con ccm**

Médico      PR: 1.0398332

| Edad  | < 15 años | 15-64 años | > 64 años |
|-------|-----------|------------|-----------|
| M     | 0         | 3          | 2         |
| H     | 0         | 8          | 2         |
| M+H   | 0         | 11         | 4         |
| TH M  | 0         | 0.0213648  | 0.10412   |
| TH H  | 0         | 0.0586316  | 0.1495483 |
| TH    | 0         | 0.0397309  | 0.1227664 |
| L M   | 0         | 100        | 100       |
| L H   | 0         | 75         | 100       |
| L     | 0         | 81.82      | 100       |
| PDP M | 0         | 8          | 3         |
| PDP H | 0         | 9.38       | 10.5      |
| PDP   | 0         | 9          | 6.75      |

**Diagnóstico principal**

|      |                                                                                                       |
|------|-------------------------------------------------------------------------------------------------------|
| M708 | Otros trastornos de los tejidos blandos relacionados con el uso, el uso excesivo y la presión         |
| M709 | Trastorno no especificado de los tejidos blandos relacionado con el uso, el uso excesivo y la presión |
| M798 | Otros trastornos especificados de los tejidos blandos                                                 |
| M799 | Trastorno de los tejidos blandos, no especificado                                                     |

**GRD 556**      **Signos y síntomas del sistema musculoesquelético y tejido conectivo sin ccm**

Médico      PR: 0.8004855

| Edad  | < 15 años | 15-64 años | > 64 años |
|-------|-----------|------------|-----------|
| M     | 1         | 10         | 6         |
| H     | 3         | 26         | 10        |
| M+H   | 4         | 36         | 16        |
| TH M  | 0.024776  | 0.071216   | 0.31236   |
| TH H  | 0.072374  | 0.1905529  | 0.7477418 |
| TH    | 0.048892  | 0.1300283  | 0.4910657 |
| L M   | 0         | 10         | 0         |
| L H   | 0         | 3.85       | 10        |
| L     | 0         | 5.56       | 6.25      |
| PDP M | 3         | 5.7        | 4.17      |
| PDP H | 2         | 13.65      | 13        |
| PDP   | 2.25      | 11.44      | 9.69      |

**Diagnóstico principal**

|      |                                                                                                       |
|------|-------------------------------------------------------------------------------------------------------|
| M255 | Dolor en articulación                                                                                 |
| M256 | Rigidez articular, no clasificada en otra parte                                                       |
| M608 | Otras miositis                                                                                        |
| M609 | Miositis, no especificada                                                                             |
| M708 | Otros trastornos de los tejidos blandos relacionados con el uso, el uso excesivo y la presión         |
| M709 | Trastorno no especificado de los tejidos blandos relacionado con el uso, el uso excesivo y la presión |
| M738 | Otros trastornos de los tejidos blandos en enfermedades clasificadas en otra parte                    |
| M796 | Dolor en miembro                                                                                      |
| M798 | Otros trastornos especificados de los tejidos blandos                                                 |
| M799 | Trastorno de los tejidos blandos, no especificado                                                     |
| M995 | Estenosis del canal neural por disco intervertebral                                                   |
| R223 | Tumefacción, masa o prominencia localizada en el miembro superior                                     |

**GRD 557** Tendinitis, miositis y bursitis con ccm

Médico PR: 0.9905915

| Edad  | < 15 años | 15-64 años | > 64 años |
|-------|-----------|------------|-----------|
| M     | 0         | 3          | 1         |
| H     | 0         | 0          | 0         |
| M+H   | 0         | 3          | 1         |
| TH M  | 0         | 0.0213648  | 0.05206   |
| TH H  | 0         | 0          | 0         |
| TH    | 0         | 0.0108357  | 0.0306916 |
| L M   | 0         | 66.67      | 100       |
| L H   | 0         | 0          | 0         |
| L     | 0         | 66.67      | 100       |
| PDP M | 0         | 29         | 4         |
| PDP H | 0         | 0          | 0         |
| PDP   | 0         | 29         | 4         |

**Diagnóstico principal**

|      |                       |
|------|-----------------------|
| M600 | Miositis infecciosa   |
| M726 | Fascitis necrotizante |

**GRD 558** Tendinitis, miositis y bursitis sin ccm

Médico PR: 0.4276387

| Edad  | < 15 años | 15-64 años | > 64 años |
|-------|-----------|------------|-----------|
| M     | 12        | 37         | 5         |
| H     | 14        | 38         | 3         |
| M+H   | 26        | 75         | 8         |
| TH M  | 0.2973122 | 0.2634995  | 0.2603    |
| TH H  | 0.3377457 | 0.2785004  | 0.2243225 |
| TH    | 0.3177983 | 0.2708924  | 0.2455328 |
| L M   | 0         | 0          | 0         |
| L H   | 0         | 2.63       | 0         |
| L     | 0         | 1.33       | 0         |
| PDP M | 1.58      | 4.57       | 1         |
| PDP H | 2.64      | 6.45       | 5.33      |
| PDP   | 2.15      | 5.52       | 2.63      |

**Diagnóstico principal**

|      |                                                                             |
|------|-----------------------------------------------------------------------------|
| M600 | Miositis infecciosa                                                         |
| M602 | Granuloma por cuerpo extraño en tejido blando, no clasificado en otra parte |
| M628 | Otros trastornos especificados de los músculos                              |
| M632 | Miositis en otras enfermedades infecciosas clasificadas en otra parte       |
| M653 | Dedo en gatillo                                                             |
| M658 | Otras sinovitis y tenosinovitis                                             |
| M659 | Sinovitis y tenosinovitis, no especificada                                  |
| M660 | Ruptura de quiste sinovial poplíteo                                         |
| M662 | Ruptura espontánea de tendones extensores                                   |

|      |                                                    |
|------|----------------------------------------------------|
| M664 | Ruptura espontánea de otros tendones               |
| M665 | Ruptura espontánea de tendón no especificado       |
| M670 | Acortamiento del tendón de Aquiles (adquirido)     |
| M672 | Hipertrofia sinovial, no clasificada en otra parte |
| M674 | Ganglión                                           |
| M679 | Trastorno sinovial y tendinoso, no especificado    |
| M712 | Quiste sinovial del hueso poplíteo [de Baker]      |
| M713 | Otros quistes de la bolsa serosa                   |
| M718 | Otros trastornos especificados de la bolsa serosa  |
| M719 | Bursopatía, no especificada                        |
| M720 | Fibromatosis de la aponeurosis palmar [Dupuytren]  |
| M721 | Nódulos interfalángicos                            |
| M722 | Fibromatosis de la aponeurosis plantar             |
| M726 | Fascitis necrotizante                              |
| M728 | Otros trastornos fibroblásticos                    |
| M729 | Trastorno fibroblástico, no especificado           |
| M750 | Capsulitis adhesiva del hombro                     |
| M751 | Síndrome del manguito rotatorio                    |
| M752 | Tendinitis del bíceps                              |
| M753 | Tendinitis calcificante del hombro                 |
| M754 | Síndrome de abducción dolorosa del hombro          |
| M755 | Bursitis del hombro                                |
| M769 | Entesopatía del miembro inferior, no especificada  |
| M775 | Otras entesopatías del pie                         |
| M779 | Entesopatía, no especificada                       |

**GRD 561** Vigilancia postoperatoria del sistema musculoesquelético y del tejido conectivo sin CC/CCM

Médico PR: 0.6938858

| Edad  | < 15 años | 15-64 años | > 64 años |
|-------|-----------|------------|-----------|
| M     | 0         | 3          | 3         |
| H     | 5         | 11         | 0         |
| M+H   | 5         | 14         | 3         |
| TH M  | 0         | 0.0213648  | 0.15618   |
| TH H  | 0.1206234 | 0.0806185  | 0         |
| TH    | 0.0611151 | 0.0505666  | 0.0920748 |
| L M   | 0         | 0          | 0         |
| L H   | 0         | 0          | 0         |
| L     | 0         | 0          | 0         |
| PDP M | 0         | 9.67       | 5.67      |
| PDP H | 1         | 6.36       | 0         |
| PDP   | 1         | 7.07       | 5.67      |

**Diagnóstico principal**

|      |                                                                                                       |
|------|-------------------------------------------------------------------------------------------------------|
| T840 | Complicación mecánica de prótesis articular interna                                                   |
| T841 | Complicación mecánica de dispositivo de fijación interna de huesos de un miembro                      |
| T844 | Complicación mecánica de otros dispositivos protésicos, implantes e injertos ortopédicos internos     |
| T846 | Infección y reacción inflamatoria debidas a dispositivo de fijación interna [cualquier sitio]         |
| T848 | Otras complicaciones de dispositivos protésicos, implantes e injertos ortopédicos internos            |
| T849 | Complicaciones no especificadas de dispositivos protésicos, implantes e injertos ortopédicos internos |
| T921 | Secuelas de fractura del brazo                                                                        |
| Z470 | Cuidados posteriores a la extracción de placa u otro dispositivo de fijación interna en fractura      |
| Z478 | Otros cuidados especificados posteriores a la ortopedia                                               |
| Z479 | Cuidado posterior a la ortopedia, no especificado                                                     |

**GRD 562** Fracturas, esguinces, luxaciones y dislocaciones excepto fémur, cadera, pelvis y muslo con ccm

Médico PR: 0.9589474

| Edad  | < 15 años | 15-64 años | > 64 años |
|-------|-----------|------------|-----------|
| M     | 0         | 0          | 1         |
| H     | 0         | 1          | 1         |
| M+H   | 0         | 1          | 2         |
| TH M  | 0         | 0          | 0.05206   |
| TH H  | 0         | 0.0073289  | 0.0747741 |
| TH    | 0         | 0.0036119  | 0.0613832 |
| L M   | 0         | 0          | 0         |
| L H   | 0         | 0          | 0         |
| L     | 0         | 0          | 0         |
| PDP M | 0         | 0          | 1         |
| PDP H | 0         | 4          | 7         |
| PDP   | 0         | 4          | 4         |

**Diagnóstico principal**

|      |                                             |
|------|---------------------------------------------|
| S420 | Fractura de la clavícula                    |
| S422 | Fractura de la epífisis superior del húmero |
| S430 | Luxación de la articulación del hombro      |

**GRD 563** **Fracturas, esguinces, luxaciones y dislocaciones excepto fémur, cadera, pelvis y muslo sin ccm**

| Médico |           | PR: 0.4318300 |           |  |
|--------|-----------|---------------|-----------|--|
| Edad   | < 15 años | 15-64 años    | > 64 años |  |
| M      | 73        | 184           | 37        |  |
| H      | 141       | 450           | 21        |  |
| M+H    | 214       | 634           | 58        |  |
| TH M   | 1.8086498 | 1.3103761     | 1.9262205 |  |
| TH H   | 3.401582  | 3.2980321     | 1.5702578 |  |
| TH     | 2.6157244 | 2.2899437     | 1.7801131 |  |
| L M    | 0         | 0             | 0         |  |
| L H    | 0         | 0             | 0         |  |
| L      | 0         | 0             | 0         |  |
| PDP M  | 2.41      | 5.3           | 8.08      |  |
| PDP H  | 2.28      | 5.78          | 7.95      |  |
| PDP    | 2.32      | 5.64          | 8.03      |  |

**Diagnóstico principal**

|      |                                                                                          |
|------|------------------------------------------------------------------------------------------|
| M230 | Menisco quístico                                                                         |
| M233 | Otros trastornos de los meniscos                                                         |
| S420 | Fractura de la clavícula                                                                 |
| S421 | Fractura del omóplato                                                                    |
| S422 | Fractura de la epífisis superior del húmero                                              |
| S423 | Fractura de la diáfisis del húmero                                                       |
| S424 | Fractura de la epífisis inferior del húmero                                              |
| S429 | Fractura del hombro y del brazo, parte no especificada                                   |
| S430 | Luxación de la articulación del hombro                                                   |
| S431 | Luxación de la articulación acromioclavicular                                            |
| S437 | Esguinces y torceduras de otras partes y de las no especificadas de la cintura escapular |
| S520 | Fractura de la epífisis superior del cúbito                                              |
| S521 | Fractura de la epífisis superior del radio                                               |
| S522 | Fractura de la diáfisis del cúbito                                                       |
| S523 | Fractura de la diáfisis del radio                                                        |
| S524 | Fractura de la diáfisis del cúbito y del radio                                           |
| S525 | Fractura de la epífisis inferior del radio                                               |
| S526 | Fractura de la epífisis inferior del cúbito y del radio                                  |
| S527 | Fracturas múltiples del antebrazo                                                        |
| S528 | Fractura de otras partes del antebrazo                                                   |
| S529 | Fractura del antebrazo, parte no especificada                                            |
| S530 | Luxación de la cabeza del radio                                                          |
| S531 | Luxación del codo, no especificada                                                       |
| S534 | Esguinces y torceduras del codo                                                          |
| S620 | Fractura del hueso escafoides [navicular] de la mano                                     |
| S623 | Fractura de otros huesos metacarpianos                                                   |
| S624 | Fracturas múltiples de huesos metacarpianos                                              |
| S625 | Fractura del pulgar                                                                      |
| S626 | Fractura de otro dedo de la mano                                                         |
| S627 | Fracturas múltiples de los dedos de la mano                                              |

|      |                                                                              |
|------|------------------------------------------------------------------------------|
| S628 | Fractura de otras partes y de las no especificadas de la muñeca y de la mano |
| S630 | Luxación de la muñeca                                                        |
| S631 | Luxación de dedos de la mano                                                 |
| S632 | Luxaciones múltiples de dedos de la mano                                     |
| S820 | Fractura de la rótula                                                        |
| S821 | Fractura de la epífisis superior de la tibia                                 |
| S822 | Fractura de la diáfisis de la tibia                                          |
| S823 | Fractura de la epífisis inferior de la tibia                                 |
| S824 | Fractura del peroné solamente                                                |
| S826 | Fractura del maléolo externo                                                 |
| S827 | Fracturas múltiples de la pierna                                             |
| S828 | Fractura de otras partes de la pierna                                        |
| S829 | Fractura de la pierna, parte no especificada                                 |
| S830 | Luxación de la rótula                                                        |
| S831 | Luxación de la rodilla                                                       |
| S832 | Desgarro de meniscos, presente                                               |
| S836 | Esguinces y torceduras de otras partes y las no especificadas de la rodilla  |
| S837 | Traumatismo de estructuras múltiples de la rodilla                           |
| S920 | Fractura del calcáneo                                                        |
| S921 | Fractura del astrágalo                                                       |
| S922 | Fractura de otro(s) hueso(s) del tarso                                       |
| S923 | Fractura de hueso del metatarso                                              |
| S924 | Fractura de los huesos del dedo gordo del pie                                |
| S925 | Fractura de los huesos de otro(s) dedo(s) del pie                            |
| S929 | Fractura del pie, no especificada                                            |
| S930 | Luxación de la articulación del tobillo                                      |
| S931 | Luxación de dedo(s) del pie                                                  |
| S933 | Luxación de otros sitios y los no especificados del pie                      |
| S934 | Esguinces y torceduras del tobillo                                           |
| S936 | Esguinces y torceduras de otros sitios y los no especificados del pie        |
| T039 | Luxaciones, torceduras y esguinces múltiples, no especificados               |

**GRD 564** Otros diagnósticos del sistema musculoesquelético y tejido conectivo con ccm

PR: 1.9528961

Médico

PR sin TI: 0.8673790

| Edad  | < 15 años | 15-64 años | > 64 años |
|-------|-----------|------------|-----------|
| M     | 1         | 0          | 0         |
| H     | 2         | 1          | 0         |
| M+H   | 3         | 1          | 0         |
| TH M  | 0.024776  | 0          | 0         |
| TH H  | 0.0482493 | 0.0073289  | 0         |
| TH    | 0.036669  | 0.0036119  | 0         |
| L M   | 100       | 0          | 0         |
| L H   | 0         | 0          | 0         |
| L     | 33.33     | 0          | 0         |
| PDP M | 2         | 0          | 0         |
| PDP H | 21.5      | 53         | 0         |
| PDP   | 15        | 53         | 0         |

**Diagnóstico principal**

|      |                                                                    |
|------|--------------------------------------------------------------------|
| Q897 | Malformaciones congénitas múltiples, no clasificadas en otra parte |
| S028 | Fractura de otros huesos del cráneo y de la cara                   |

**GRD 565** Otros diagnósticos del sistema musculoesquelético y tejido conectivo con cc

PR: 0.7767976

Médico

| Edad  | < 15 años | 15-64 años | > 64 años |
|-------|-----------|------------|-----------|
| M     | 1         | 3          | 0         |
| H     | 1         | 1          | 0         |
| M+H   | 2         | 4          | 0         |
| TH M  | 0.024776  | 0.0213648  | 0         |
| TH H  | 0.0241246 | 0.0073289  | 0         |
| TH    | 0.024446  | 0.0144476  | 0         |
| L M   | 0         | 0          | 0         |
| L H   | 0         | 0          | 0         |
| L     | 0         | 0          | 0         |
| PDP M | 3         | 6          | 0         |
| PDP H | 4         | 6          | 0         |
| PDP   | 3.5       | 6          | 0         |

**Diagnóstico principal**

|      |                                                                                           |
|------|-------------------------------------------------------------------------------------------|
| Q678 | Otras deformidades congénitas del tórax                                                   |
| Q750 | Craneosinostosis                                                                          |
| Q878 | Otros síndromes de malformaciones congénitas especificados, no clasificados en otra parte |
| S028 | Fractura de otros huesos del cráneo y de la cara                                          |
| T796 | Isquemia traumática de músculo                                                            |



| GRD 566 |           | Otros diagnósticos del sistema musculoesquelético y tejido conectivo sin cc/ccm |           |
|---------|-----------|---------------------------------------------------------------------------------|-----------|
| Médico  |           | PR: 0.4257371                                                                   |           |
| Edad    | < 15 años | 15-64 años                                                                      | > 64 años |
| M       | 53        | 19                                                                              | 3         |
| H       | 62        | 35                                                                              | 2         |
| M+H     | 115       | 54                                                                              | 5         |
| TH M    | 1.3131293 | 0.1353105                                                                       | 0.15618   |
| TH H    | 1.4957311 | 0.2565136                                                                       | 0.1495483 |
| TH      | 1.4056463 | 0.1950425                                                                       | 0.153458  |
| LM      | 1.89      | 0                                                                               | 0         |
| LH      | 0         | 0                                                                               | 0         |
| L       | 0.87      | 0                                                                               | 0         |
| PDP M   | 3.09      | 3.26                                                                            | 1.33      |
| PDP H   | 2.63      | 7.57                                                                            | 21        |
| PDP     | 2.84      | 6.06                                                                            | 9.2       |

**Diagnóstico principal**

|      |                                                                                           |
|------|-------------------------------------------------------------------------------------------|
| D162 | Tumor benigno de los huesos largos del miembro inferior                                   |
| D163 | Tumor benigno de los huesos cortos del miembro inferior                                   |
| D164 | Tumor benigno de los huesos del cráneo y de la cara                                       |
| D214 | Tumor benigno del tejido conjuntivo y otros tejidos blandos del abdomen                   |
| D219 | Tumor benigno del tejido conjuntivo y otros tejidos blandos, de sitio no especificado     |
| D481 | Tumor de comportamiento incierto o desconocido del tejido conjuntivo y otro tejido blando |
| M200 | Deformidad de dedo(s) de la mano                                                          |
| M201 | Hallux valgus (adquirido)                                                                 |
| M202 | Hallux rigidus                                                                            |
| M210 | Deformidad en valgo, no clasificada en otra parte                                         |
| M214 | Pie plano [pes planus] (adquirido)                                                        |
| M215 | Mano o pie en garra o en talipes, pie equinovaro o zambo adquiridos                       |
| M216 | Otras deformidades adquiridas del tobillo y del pie                                       |
| M220 | Luxación recidivante de la rótula                                                         |
| M221 | Subluxación recidivante de la rótula                                                      |
| M253 | Otras inestabilidades articulares                                                         |
| M795 | Cuerpo extraño residual en tejido blando                                                  |
| M840 | Consolidación defectuosa de fractura                                                      |
| M841 | Falta de consolidación de fractura [seudoartrosis]                                        |
| M842 | Consolidación retardada de fractura                                                       |
| M898 | Otros trastornos especificados del hueso                                                  |
| M899 | Trastorno del hueso, no especificado                                                      |
| M952 | Otras deformidades adquiridas de la cabeza                                                |
| Q650 | Luxación congénita de la cadera, unilateral                                               |
| Q651 | Luxación congénita de la cadera, bilateral                                                |

|      |                                                                                        |
|------|----------------------------------------------------------------------------------------|
| Q652 | Luxación congénita de la cadera, no especificada                                       |
| Q658 | Otras deformidades congénitas de la cadera                                             |
| Q660 | Talipes equinovarus                                                                    |
| Q663 | Otras deformidades varus congénitas de los pies                                        |
| Q666 | Otras deformidades valgus congénitas de los pies                                       |
| Q668 | Otras deformidades congénitas de los pies                                              |
| Q669 | Deformidad congénita de los pies, no especificada                                      |
| Q672 | Dolicocefalia                                                                          |
| Q674 | Otras deformidades congénitas del cráneo, de la cara y de la mandíbula                 |
| Q681 | Deformidad congénita de la mano                                                        |
| Q692 | Dedo(s) supernumerario(s) del pie                                                      |
| Q699 | Polidactilia, no especificada                                                          |
| Q709 | Sindactilia, no especificada                                                           |
| Q749 | Malformación congénita de miembro(s), no especificada                                  |
| Q750 | Craneosinostosis                                                                       |
| Q868 | Otros síndromes de malformaciones congénitas debidos a causas exógenas conocidas       |
| Q870 | Síndromes de malformaciones congénitas que afectan principalmente la apariencia facial |
| Q897 | Malformaciones congénitas múltiples, no clasificadas en otra parte                     |
| Q898 | Otras malformaciones congénitas, especificadas                                         |
| S028 | Fractura de otros huesos del cráneo y de la cara                                       |
| T796 | Isquemia traumática de músculo                                                         |
| T874 | Infección de muñón de amputación                                                       |
| Z896 | Ausencia adquirida de pierna por arriba de la rodilla                                  |
| Z966 | Presencia de implante ortopédico articular                                             |

## CDM 09 ENFERMEDADES Y TRASTORNO DE LA PIEL, TEJIDO SUBCUTÁNEO Y MAMA

### Quirúrgico

| GRD 570                  | Desbridamiento de piel con ccm                             |            |           |
|--------------------------|------------------------------------------------------------|------------|-----------|
| Quirúrgico PR: 4.3231726 |                                                            |            |           |
| Edad                     | < 15 años                                                  | 15-64 años | > 64 años |
| M                        | 0                                                          | 1          | 0         |
| H                        | 0                                                          | 3          | 0         |
| M+H                      | 0                                                          | 4          | 0         |
| TH M                     | 0                                                          | 0.0071216  | 0         |
| TH H                     | 0                                                          | 0.0219868  | 0         |
| TH                       | 0                                                          | 0.0144476  | 0         |
| L M                      | 0                                                          | 0          | 0         |
| L H                      | 0                                                          | 0          | 0         |
| L                        | 0                                                          | 0          | 0         |
| PDP M                    | 0                                                          | 7          | 0         |
| PDP H                    | 0                                                          | 3          | 0         |
| PDP                      | 0                                                          | 4          | 0         |
| Procedimiento quirúrgico |                                                            |            |           |
| 8622                     | Desbridamiento escisional de herida, infección o quemadura |            |           |

| GRD 572                  | Desbridamiento de piel sin cc/ccm                          |            |           |
|--------------------------|------------------------------------------------------------|------------|-----------|
| Quirúrgico PR: 2.1686399 |                                                            |            |           |
| Edad                     | < 15 años                                                  | 15-64 años | > 64 años |
| M                        | 1                                                          | 81         | 11        |
| H                        | 1                                                          | 165        | 16        |
| M+H                      | 2                                                          | 246        | 27        |
| TH M                     | 0.024776                                                   | 0.5768503  | 0.5726601 |
| TH H                     | 0.0241246                                                  | 1.2092784  | 1.1963869 |
| TH                       | 0.024446                                                   | 0.8885271  | 0.8286733 |
| L M                      | 0                                                          | 0          | 18.18     |
| L H                      | 0                                                          | 0          | 0         |
| L                        | 0                                                          | 0          | 7.41      |
| PDP M                    | 5                                                          | 9.12       | 11.73     |
| PDP H                    | 1                                                          | 6.88       | 8.19      |
| PDP                      | 3                                                          | 7.62       | 9.63      |
| Procedimiento quirúrgico |                                                            |            |           |
| 8622                     | Desbridamiento escisional de herida, infección o quemadura |            |           |

| GRD 571                  | Desbridamiento de piel con cc                              |            |           |
|--------------------------|------------------------------------------------------------|------------|-----------|
| Quirúrgico PR: 2.4605177 |                                                            |            |           |
| Edad                     | < 15 años                                                  | 15-64 años | > 64 años |
| M                        | 0                                                          | 0          | 0         |
| H                        | 0                                                          | 5          | 1         |
| M+H                      | 0                                                          | 5          | 1         |
| TH M                     | 0                                                          | 0          | 0         |
| TH H                     | 0                                                          | 0.0366448  | 0.0747741 |
| TH                       | 0                                                          | 0.0180595  | 0.0306916 |
| L M                      | 0                                                          | 0          | 0         |
| L H                      | 0                                                          | 0          | 0         |
| L                        | 0                                                          | 0          | 0         |
| PDP M                    | 0                                                          | 0          | 0         |
| PDP H                    | 0                                                          | 21.6       | 26        |
| PDP                      | 0                                                          | 21.6       | 26        |
| Procedimiento quirúrgico |                                                            |            |           |
| 8622                     | Desbridamiento escisional de herida, infección o quemadura |            |           |

**GRD 578** Injerto excepto por úlceras de piel o celulitis sin cc/ccm

Quirúrgico PR: 0.7738484

| Edad  | < 15 años | 15-64 años | > 64 años |
|-------|-----------|------------|-----------|
| M     | 4         | 61         | 3         |
| H     | 11        | 145        | 8         |
| M+H   | 15        | 206        | 11        |
| TH M  | 0.099104  | 0.4344181  | 0.15618   |
| TH H  | 0.2653716 | 1.0626992  | 0.5981934 |
| TH    | 0.1833452 | 0.7440511  | 0.3376077 |
| L M   | 0         | 0          | 0         |
| L H   | 0         | 0          | 0         |
| L     | 0         | 0          | 0         |
| PDP M | 7.25      | 5.08       | 1         |
| PDP H | 4.18      | 3.27       | 1         |
| PDP   | 5         | 3.81       | 1         |

**Procedimiento quirúrgico**

|      |                                                               |
|------|---------------------------------------------------------------|
| 8582 | Injerto de grosor parcial en la piel de la mama               |
| 8583 | Injerto de grosor total en la piel de la mama                 |
| 8584 | Colgajo sobre la mama                                         |
| 864X | Extirpación radical de lesión cutánea                         |
| 8660 | Injerto cutáneo libre no especificado de otra manera          |
| 8661 | Injerto cutáneo de espesor total a mano                       |
| 8663 | Injerto cutáneo de grosor total a otros sitios                |
| 8667 | Injerto regenerativo de piel                                  |
| 8669 | Otro injerto cutáneo a otros sitios                           |
| 8670 | Injerto de pedículo o colgajo, no especificado de otra manera |
| 8671 | Corte y preparación de injertos de pedículos o colgajos       |
| 8672 | Avance de pedículo o colgajo                                  |
| 8673 | Fijación de injerto de pedículo o colgajo a mano              |
| 8674 | Fijación de injerto de pedículo o colgajo a otros sitios      |
| 8675 | Revisión de injerto o colgajo                                 |

**GRD 579** Otros procedimientos en piel, tejido subcutáneo y mama con ccm

Quirúrgico PR: 1.1788929

| Edad  | < 15 años | 15-64 años | > 64 años |
|-------|-----------|------------|-----------|
| M     | 0         | 6          | 0         |
| H     | 1         | 27         | 0         |
| M+H   | 1         | 33         | 0         |
| TH M  | 0         | 0.0427296  | 0         |
| TH H  | 0.0241246 | 0.1978819  | 0         |
| TH    | 0.012223  | 0.1191927  | 0         |
| L M   | 0         | 33.33      | 0         |
| L H   | 0         | 44.44      | 0         |
| L     | 0         | 42.42      | 0         |
| PDP M | 0         | 7.33       | 0         |
| PDP H | 17        | 14.78      | 0         |
| PDP   | 17        | 13.42      | 0         |

**Procedimiento quirúrgico**

|      |                                                       |
|------|-------------------------------------------------------|
| 3998 | Control de hemorragia, no especificado de otra manera |
| 5411 | Laparotomía exploradora                               |
| 5419 | Otra laparotomía                                      |

**GRD 580** Otros procedimientos en piel, tejido subcutáneo y mama con cc

Quirúrgico PR: 1.6731639

| Edad  | < 15 años | 15-64 años | > 64 años |
|-------|-----------|------------|-----------|
| M     | 0         | 4          | 1         |
| H     | 2         | 35         | 1         |
| M+H   | 2         | 39         | 2         |
| TH M  | 0         | 0.0284864  | 0.05206   |
| TH H  | 0.0482493 | 0.2565136  | 0.0747741 |
| TH    | 0.024446  | 0.140864   | 0.0613832 |
| L M   | 0         | 0          | 0         |
| L H   | 0         | 8.57       | 100       |
| L     | 0         | 7.69       | 50        |
| PDP M | 0         | 11.75      | 45        |
| PDP H | 11.5      | 7.69       | 24        |
| PDP   | 11.5      | 8.1        | 34.5      |

**Procedimiento quirúrgico**

|      |                                                                |
|------|----------------------------------------------------------------|
| 4022 | Extirpación de ganglio linfático mamario interno               |
| 5411 | Laparotomía exploradora                                        |
| 5419 | Otra laparotomía                                               |
| 8209 | Otra incisión de tejido blando de mano                         |
| 8245 | Otra sutura de otro tendón de mano                             |
| 8400 | Amputación de miembro superior, no especificada de otra manera |
| 8417 | Amputación por encima de la rodilla                            |

**GRD 581** Otros procedimientos en piel, tejido subcutáneo y mama sin cc/ccm

Quirúrgico PR: 0.4997394

| Edad  | < 15 años | 15-64 años | > 64 años |
|-------|-----------|------------|-----------|
| M     | 58        | 332        | 19        |
| H     | 63        | 853        | 29        |
| M+H   | 121       | 1,185      | 48        |
| TH M  | 1.4370094 | 2.3643742  | 0.9891402 |
| TH H  | 1.5198558 | 6.2516032  | 2.1684512 |
| TH    | 1.4789844 | 4.2800998  | 1.473197  |
| L M   | 0         | 0          | 0         |
| L H   | 0         | 0.47       | 0         |
| L     | 0         | 0.34       | 0         |
| PDP M | 2.66      | 2.85       | 1.21      |
| PDP H | 3.05      | 4.61       | 5.41      |
| PDP   | 2.86      | 4.11       | 3.75      |

**Procedimiento quirúrgico**

|      |                                                                                |
|------|--------------------------------------------------------------------------------|
| 609  | Otra incisión del área tiroidea                                                |
| 820  | Eliminación de lesión de párpado, no especificada de otra manera               |
| 822  | Escisión de otra lesión menor de párpado                                       |
| 825  | Destrucción de lesión de párpado                                               |
| 859  | Otro ajuste de posición de párpado                                             |
| 861  | Reconstrucción de párpado con colgajo o injerto de piel                        |
| 870  | Reconstrucción de párpado, no especificada de otra manera                      |
| 871  | Reconstrucción de párpado con implicación de margen de párpado, grosor parcial |
| 899  | Otra operación sobre párpados                                                  |
| 2183 | Reconstrucción nasal total                                                     |
| 2184 | Revisión de rinoplastia [rinoplastia secundaria]                               |
| 2186 | Rinoplastia limitada                                                           |
| 270X | Drenaje de cara y suelo de la boca                                             |
| 2743 | Otra escisión de lesión o tejido de labio                                      |
| 2759 | Otra reparación plástica de la boca                                            |
| 344X | Escisión o destrucción de lesión de pared torácica                             |
| 3929 | Otra derivación o desviación vascular [periférica]                             |
| 3931 | Sutura de arteria                                                              |
| 3959 | Otras operaciones de vaso                                                      |
| 3998 | Control de hemorragia, no especificado de otra manera                          |
| 4022 | Extirpación de ganglio linfático mamario interno                               |
| 4040 | Diseción radical de cuello, no especificada de otra manera                     |
| 540X | Incisión de pared abdominal                                                    |
| 5411 | Laparotomía exploradora                                                        |
| 5419 | Otra laparotomía                                                               |
| 543X | Escisión o eliminación de lesión o tejido de pared abdominal u ombligo         |

|      |                                                                |
|------|----------------------------------------------------------------|
| 5463 | Otra sutura de pared abdominal                                 |
| 5472 | Otra reparación de pared abdominal                             |
| 7033 | Escisión o destrucción de lesión de vagina                     |
| 7109 | Otra incisión de vulva y perineo                               |
| 713X | Otra escisión local o destrucción de la vulva y el perineo     |
| 8209 | Otra incisión de tejido blando de mano                         |
| 8229 | Escisión de otra lesión de tejido de mano                      |
| 8239 | Otra escisión de tejido blando de mano                         |
| 8245 | Otra sutura de otro tendón de mano                             |
| 8279 | Operación plástica sobre mano con injerto o implantación       |
| 8289 | Otras operaciones plásticas sobre mano                         |
| 8291 | Lisis de adherencias de mano                                   |
| 8302 | Miotomía                                                       |
| 8309 | Otra incisión de tejido blando                                 |
| 8314 | Fasciotomía                                                    |
| 8321 | Biopsia de tejido blando                                       |
| 8332 | Escisión de lesión de músculo                                  |
| 8339 | Escisión de lesión de otro tejido blando                       |
| 8349 | Otra escisión de tejido blando                                 |
| 8364 | Otra sutura de tendón                                          |
| 8365 | Otra sutura de músculo o fascia                                |
| 8388 | Otras operaciones plásticas sobre tendón                       |
| 8400 | Amputación de miembro superior, no especificada de otra manera |
| 8401 | Amputación y desarticulación de dedo de mano                   |
| 8405 | Amputación a través de antebrazo                               |
| 8407 | Amputación a través de húmero                                  |
| 8410 | Amputación de miembro inferior, no especificada de otra manera |
| 8411 | Amputación de dedo de pie                                      |
| 8417 | Amputación por encima de la rodilla                            |
| 8418 | Desarticulación de cadera                                      |
| 843X | Revisión de muñón de amputación                                |
| 8621 | Extirpación de quiste o seno pilonidal                         |
| 8682 | Ritidectomía facial                                            |
| 8683 | Operación plástica de reducción de tamaño                      |
| 8684 | Relajación de cicatriz o de contractura reticulada de piel     |
| 8686 | Onicoplastia                                                   |
| 8689 | Otra reparación y reconstrucción de piel y tejido subcutáneo   |

**O**

**Procedimiento no quirúrgico**

|      |                                                                                     |
|------|-------------------------------------------------------------------------------------|
| 8609 | Otra incisión de piel y tejido subcutáneo                                           |
| 863X | Otra extirpación local o destrucción de lesión o tejido de piel y tejido subcutáneo |

**GRD 583 Mastectomía total por neoplasia maligna sin cc/ccm**

Quirúrgico PR: 1.0235955

| Edad  | < 15 años | 15-64 años | > 64 años |
|-------|-----------|------------|-----------|
| M     | 0         | 0          | 0         |
| H     | 0         | 1          | 0         |
| M+H   | 0         | 1          | 0         |
| TH M  | 0         | 0          | 0         |
| TH H  | 0         | 0.0073289  | 0         |
| TH    | 0         | 0.0036119  | 0         |
| LM    | 0         | 0          | 0         |
| LH    | 0         | 0          | 0         |
| L     | 0         | 0          | 0         |
| PDP M | 0         | 0          | 0         |
| PDP H | 0         | 2          | 0         |
| PDP   | 0         | 2          | 0         |

**Diagnóstico principal o secundario**

C509 Tumor maligno de la mama, parte no especificada

Y

**Procedimiento quirúrgico**

8536 Otra mastectomía subcutánea bilateral

**GRD 585 Biopsia de mama, escisión local y otros procedimientos de mama sin cc/ccm**

Quirúrgico PR: 0.5777549

| Edad  | < 15 años | 15-64 años | > 64 años |
|-------|-----------|------------|-----------|
| M     | 1         | 91         | 2         |
| H     | 2         | 2          | 2         |
| M+H   | 3         | 93         | 4         |
| TH M  | 0.024776  | 0.6480664  | 0.10412   |
| TH H  | 0.0482493 | 0.0146579  | 0.1495483 |
| TH    | 0.036669  | 0.3359066  | 0.1227664 |
| LM    | 0         | 0          | 0         |
| LH    | 0         | 0          | 0         |
| L     | 0         | 0          | 0         |
| PDP M | 1         | 1.55       | 1.5       |
| PDP H | 2         | 1.5        | 1         |
| PDP   | 1.67      | 1.55       | 1.25      |

**Procedimiento quirúrgico**

- 8512 Biopsia abierta de mama
- 8520 Extirpación o destrucción de tejido de mama, no especificada de otra manera
- 8521 Extirpación local de lesión de mama
- 8522 Resección de cuadrante de mama
- 8524 Extirpación de tejido mamario ectópico
- 8532 Mamoplastia de reducción bilateral
- 8536 Otra mastectomía subcutánea bilateral
- 8541 Mastectomía simple unilateral
- 8542 Mastectomía simple bilateral
- 8550 Mamoplastia de aumento, no especificada de otra manera
- 8553 Implante mamario unilateral
- 8554 Implante mamario bilateral
- 856X Mastopexia
- 8587 Otra reparación o reconstrucción de pezón
- 8589 Otra mamoplastia
- 8594 Extracción de implante de mama
- 8595 Inserción de expansores del tejido mamario
- 8596 Extracción de expansores de tejido mamario

## Médico

| GRD 592 | Úlceras de la piel con ccm |  |  |
|---------|----------------------------|--|--|
|---------|----------------------------|--|--|

Médico PR: 1.2140342

| Edad  | < 15 años | 15-64 años | > 64 años |
|-------|-----------|------------|-----------|
| M     | 0         | 1          | 1         |
| H     | 0         | 1          | 3         |
| M+H   | 0         | 2          | 4         |
| TH M  | 0         | 0.0071216  | 0.05206   |
| TH H  | 0         | 0.0073289  | 0.2243225 |
| TH    | 0         | 0.0072238  | 0.1227664 |
| L M   | 0         | 100        | 100       |
| L H   | 0         | 0          | 100       |
| L     | 0         | 50         | 100       |
| PDP M | 0         | 23         | 10        |
| PDP H | 0         | 14         | 14.33     |
| PDP   | 0         | 18.5       | 13.25     |

## Diagnóstico principal

|      |                                                           |
|------|-----------------------------------------------------------|
| L890 | Úlcera de decúbito y por área de presión, etapa I         |
| L899 | Úlcera de decúbito y por área de presión, no especificada |

| GRD 593 | Úlceras de la piel con cc |  |  |
|---------|---------------------------|--|--|
|---------|---------------------------|--|--|

Médico PR: 0.9619235

| Edad  | < 15 años | 15-64 años | > 64 años |
|-------|-----------|------------|-----------|
| M     | 0         | 0          | 1         |
| H     | 0         | 3          | 1         |
| M+H   | 0         | 3          | 2         |
| TH M  | 0         | 0          | 0.05206   |
| TH H  | 0         | 0.0219868  | 0.0747741 |
| TH    | 0         | 0.0108357  | 0.0613832 |
| L M   | 0         | 0          | 100       |
| L H   | 0         | 0          | 0         |
| L     | 0         | 0          | 50        |
| PDP M | 0         | 0          | 7         |
| PDP H | 0         | 12.33      | 9         |
| PDP   | 0         | 12.33      | 8         |

## Diagnóstico principal

|      |                                                           |
|------|-----------------------------------------------------------|
| L891 | Úlcera de decúbito, etapa II                              |
| L899 | Úlcera de decúbito y por área de presión, no especificada |
| L984 | Úlcera crónica de la piel, no clasificada en otra parte   |

| GRD 594 | Úlceras de la piel sin cc/ccm |  |  |
|---------|-------------------------------|--|--|
|---------|-------------------------------|--|--|

Médico PR: 0.7731481

| Edad  | < 15 años | 15-64 años | > 64 años |
|-------|-----------|------------|-----------|
| M     | 0         | 4          | 7         |
| H     | 0         | 10         | 3         |
| M+H   | 0         | 14         | 10        |
| TH M  | 0         | 0.0284864  | 0.3644201 |
| TH H  | 0         | 0.0732896  | 0.2243225 |
| TH    | 0         | 0.0505666  | 0.306916  |
| L M   | 0         | 0          | 14.29     |
| L H   | 0         | 10         | 33.33     |
| L     | 0         | 7.14       | 20        |
| PDP M | 0         | 7          | 12.14     |
| PDP H | 0         | 13.4       | 4.67      |
| PDP   | 0         | 11.57      | 9.9       |

## Diagnóstico principal

|      |                                                           |
|------|-----------------------------------------------------------|
| L890 | Úlcera de decúbito y por área de presión, etapa I         |
| L891 | Úlcera de decúbito, etapa II                              |
| L899 | Úlcera de decúbito y por área de presión, no especificada |
| L97X | Úlcera de miembro inferior, no clasificada en otra parte  |
| L984 | Úlcera crónica de la piel, no clasificada en otra parte   |

| GRD 596 | Trastornos mayores de piel sin ccm |  |  |
|---------|------------------------------------|--|--|
|---------|------------------------------------|--|--|

Médico PR: 0.6624759

| Edad  | < 15 años | 15-64 años | > 64 años |
|-------|-----------|------------|-----------|
| M     | 11        | 4          | 1         |
| H     | 8         | 6          | 0         |
| M+H   | 19        | 10         | 1         |
| TH M  | 0.2725362 | 0.0284864  | 0.05206   |
| TH H  | 0.1929975 | 0.0439737  | 0         |
| TH    | 0.2322372 | 0.036119   | 0.0306916 |
| L M   | 0         | 0          | 0         |
| L H   | 0         | 0          | 0         |
| L     | 0         | 0          | 0         |
| PDP M | 3.45      | 5          | 6         |
| PDP H | 2.88      | 2.33       | 0         |
| PDP   | 3.21      | 3.4        | 6         |

## Diagnóstico principal

|      |                                                           |
|------|-----------------------------------------------------------|
| L890 | Úlcera de decúbito y por área de presión, etapa I         |
| L891 | Úlcera de decúbito, etapa II                              |
| L899 | Úlcera de decúbito y por área de presión, no especificada |
| L97X | Úlcera de miembro inferior, no clasificada en otra parte  |
| L984 | Úlcera crónica de la piel, no clasificada en otra parte   |

| GRD 597 |           | Neoplasias malignas de mama con ccm |           |  |
|---------|-----------|-------------------------------------|-----------|--|
| Médico  |           | PR: 1.2529117                       |           |  |
| Edad    | < 15 años | 15-64 años                          | > 64 años |  |
| M       | 0         | 1                                   | 1         |  |
| H       | 0         | 0                                   | 0         |  |
| M+H     | 0         | 1                                   | 1         |  |
| TH M    | 0         | 0.0071216                           | 0.05206   |  |
| TH H    | 0         | 0                                   | 0         |  |
| TH      | 0         | 0.0036119                           | 0.0306916 |  |
| L M     | 0         | 0                                   | 100       |  |
| L H     | 0         | 0                                   | 0         |  |
| L       | 0         | 0                                   | 100       |  |
| PDP M   | 0         | 13                                  | 4         |  |
| PDP H   | 0         | 0                                   | 0         |  |
| PDP     | 0         | 13                                  | 4         |  |

**Diagnóstico principal**

|      |                                                           |
|------|-----------------------------------------------------------|
| C509 | Tumor maligno de la mama, parte no especificada           |
| D486 | Tumor de comportamiento incierto o desconocido de la mama |

| GRD 599 |           | Neoplasias malignas de mama sin cc/ccm |           |  |
|---------|-----------|----------------------------------------|-----------|--|
| Médico  |           | PR: 0.6729871                          |           |  |
| Edad    | < 15 años | 15-64 años                             | > 64 años |  |
| M       | 0         | 6                                      | 1         |  |
| H       | 0         | 0                                      | 0         |  |
| M+H     | 0         | 6                                      | 2         |  |
| TH M    | 0         | 0.0427296                              | 0.10412   |  |
| TH H    | 0         | 0                                      | 0         |  |
| TH      | 0         | 0.0216714                              | 0.0613832 |  |
| L M     | 0         | 0                                      | 50        |  |
| L H     | 0         | 0                                      | 0         |  |
| L       | 0         | 0                                      | 50        |  |
| PDP M   | 0         | 6.5                                    | 7.5       |  |
| PDP H   | 0         | 0                                      | 0         |  |
| PDP     | 0         | 6.5                                    | 7.5       |  |

**Diagnóstico principal**

|      |                                                           |
|------|-----------------------------------------------------------|
| C501 | Tumor maligno de la porción central de la mama            |
| C509 | Tumor maligno de la mama, parte no especificada           |
| D486 | Tumor de comportamiento incierto o desconocido de la mama |

| GRD 600 |           | Neoplasias benignas de mama con cc/ccm |           |  |
|---------|-----------|----------------------------------------|-----------|--|
| Médico  |           | PR: 0.5822537                          |           |  |
| Edad    | < 15 años | 15-64 años                             | > 64 años |  |
| M       | 0         | 0                                      | 0         |  |
| H       | 0         | 1                                      | 0         |  |
| M+H     | 0         | 1                                      | 0         |  |
| TH M    | 0         | 0                                      | 0         |  |
| TH H    | 0         | 0.0071216                              | 0         |  |
| TH      | 0         | 0.0036119                              | 0         |  |
| L M     | 0         | 0                                      | 0         |  |
| L H     | 0         | 0                                      | 0         |  |
| L       | 0         | 0                                      | 0         |  |
| PDP M   | 0         | 0                                      | 0         |  |
| PDP H   | 0         | 8                                      | 0         |  |
| PDP     | 0         | 8                                      | 0         |  |

**Diagnóstico principal**

|      |                                     |
|------|-------------------------------------|
| N61X | Trastornos inflamatorios de la mama |
|------|-------------------------------------|

| GRD 601 |           | Neoplasias benignas de mama sin cc/ccm |           |  |
|---------|-----------|----------------------------------------|-----------|--|
| Médico  |           | PR: 0.3468635                          |           |  |
| Edad    | < 15 años | 15-64 años                             | > 64 años |  |
| M       | 0         | 27                                     | 0         |  |
| H       | 3         | 1                                      | 0         |  |
| M+H     | 3         | 28                                     | 0         |  |
| TH M    | 0         | 0.1922834                              | 0         |  |
| TH H    | 0.072374  | 0.0073289                              | 0         |  |
| TH      | 0.036669  | 0.1011332                              | 0         |  |
| L M     | 0         | 0                                      | 0         |  |
| L H     | 0         | 0                                      | 0         |  |
| L       | 0         | 0                                      | 0         |  |
| PDP M   | 0         | 3.7                                    | 0         |  |
| PDP H   | 2.67      | 1                                      | 0         |  |
| PDP     | 2.67      | 3.61                                   | 0         |  |

**Diagnóstico principal**

|      |                                           |
|------|-------------------------------------------|
| N601 | Mastopatía quística difusa                |
| N602 | Fibroadenosis de mama                     |
| N603 | Fibroesclerosis de mama                   |
| N61X | Trastornos inflamatorios de la mama       |
| N62X | Hipertrofia de la mama                    |
| N648 | Otros trastornos especificados de la mama |
| Q831 | Mama supernumeraria                       |

| GRD 602 | Celulitis con ccm |  |  |
|---------|-------------------|--|--|
|---------|-------------------|--|--|

Médico PR: 1.1616483

| Edad  | < 15 años | 15-64 años | > 64 años |
|-------|-----------|------------|-----------|
| M     | 0         | 5          | 3         |
| H     | 0         | 7          | 8         |
| M+H   | 0         | 12         | 11        |
| TH M  | 0         | 0.035608   | 0.15618   |
| TH H  | 0         | 0.0513027  | 0.5981934 |
| TH    | 0         | 0.0433428  | 0.3376077 |
| L M   | 0         | 80         | 33.33     |
| L H   | 0         | 71.43      | 50        |
| L     | 0         | 75         | 45.45     |
| PDP M | 0         | 9.4        | 8         |
| PDP H | 0         | 15.14      | 19.88     |
| PDP   | 0         | 12.75      | 16.64     |

**Diagnóstico principal**

|      |                                                                     |
|------|---------------------------------------------------------------------|
| L021 | Absceso cutáneo, furúnculo y ántrax del cuello                      |
| L022 | Absceso cutáneo, furúnculo y ántrax del tronco                      |
| L023 | Absceso cutáneo, furúnculo y ántrax de glúteos                      |
| L031 | Celulitis de otras partes de los miembros                           |
| L039 | Celulitis de sitio no especificado                                  |
| L089 | Infección local de la piel y del tejido subcutáneo, no especificada |

| GRD 603 | Celulitis sin ccm |  |  |
|---------|-------------------|--|--|
|---------|-------------------|--|--|

Médico PR: 0.7371224

| Edad  | < 15 años | 15-64 años | > 64 años |
|-------|-----------|------------|-----------|
| M     | 89        | 140        | 26        |
| H     | 103       | 230        | 25        |
| M+H   | 192       | 370        | 51        |
| TH M  | 2.2050662 | 0.9970253  | 1.3535603 |
| TH H  | 2.4848436 | 1.6856608  | 1.8693545 |
| TH    | 2.3468182 | 1.3364025  | 1.5652718 |
| L M   | 0         | 2.14       | 19.23     |
| L H   | 0         | 1.74       | 4         |
| L     | 0         | 1.89       | 11.76     |
| PDP M | 7.49      | 5.94       | 11.96     |
| PDP H | 6.08      | 8.92       | 10.36     |
| PDP   | 6.73      | 7.79       | 11.18     |

**Diagnóstico principal**

|      |                                                                            |
|------|----------------------------------------------------------------------------|
| A46X | Erisipela                                                                  |
| L010 | Impétigo [cualquier sitio anatómico] [cualquier organismo]                 |
| L020 | Absceso cutáneo, furúnculo y ántrax de la cara                             |
| L021 | Absceso cutáneo, furúnculo y ántrax del cuello                             |
| L022 | Absceso cutáneo, furúnculo y ántrax del tronco                             |
| L023 | Absceso cutáneo, furúnculo y ántrax de glúteos                             |
| L024 | Absceso cutáneo, furúnculo y ántrax de miembro                             |
| L028 | Absceso cutáneo, furúnculo y ántrax de otros sitios                        |
| L029 | Absceso cutáneo, furúnculo y ántrax de sitio no especificado               |
| L030 | Celulitis de los dedos de la mano y del pie                                |
| L031 | Celulitis de otras partes de los miembros                                  |
| L032 | Celulitis de la cara                                                       |
| L033 | Celulitis del tronco                                                       |
| L038 | Celulitis de otros sitios                                                  |
| L039 | Celulitis de sitio no especificado                                         |
| L050 | Quiste pilonidal con absceso                                               |
| L059 | Quiste pilonidal sin absceso                                               |
| L088 | Otras infecciones locales especificadas de la piel y del tejido subcutáneo |
| L089 | Infección local de la piel y del tejido subcutáneo, no especificada        |
| L980 | Granuloma piógeno                                                          |



|                |                                                               |  |  |
|----------------|---------------------------------------------------------------|--|--|
| <b>GRD 604</b> | <b>Traumatismos en piel, tejido subcutáneo y mama con ccm</b> |  |  |
|----------------|---------------------------------------------------------------|--|--|

Médico PR: 0.8070105

| Edad  | < 15 años | 15-64 años | > 64 años |
|-------|-----------|------------|-----------|
| M     | 2         | 7          | 1         |
| H     | 0         | 28         | 1         |
| M+H   | 2         | 35         | 2         |
| TH M  | 0.049552  | 0.0498512  | 0.05206   |
| TH H  | 0         | 0.2052108  | 0.0747741 |
| TH    | 0.024446  | 0.1264165  | 0.0613832 |
| L M   | 50        | 14.29      | 0         |
| L H   | 0         | 17.86      | 0         |
| L     | 50        | 17.14      | 0         |
| PDP M | 17        | 3.57       | 4         |
| PDP H | 0         | 7.25       | 9         |
| PDP   | 17        | 6.51       | 6.5       |

**Diagnóstico principal**

|      |                                                                               |
|------|-------------------------------------------------------------------------------|
| S009 | Traumatismo superficial de la cabeza, parte no especificada                   |
| S119 | Herida de cuello, parte no especificada                                       |
| S202 | Contusión del tórax                                                           |
| S218 | Herida de otras partes del tórax                                              |
| S219 | Herida del tórax, parte no especificada                                       |
| S301 | Contusión de la pared abdominal                                               |
| S310 | Herida de la región lumbosacra y de la pelvis                                 |
| S311 | Herida de la pared abdominal                                                  |
| S318 | Heridas de otras partes y de las no especificadas del abdomen                 |
| S517 | Heridas múltiples del antebrazo                                               |
| S602 | Contusión de otras partes de la muñeca y de la mano                           |
| S619 | Herida de la muñeca y de la mano, parte no especificada                       |
| S817 | Heridas múltiples de la pierna                                                |
| T009 | Traumatismos superficiales múltiples, no especificados                        |
| T011 | Heridas que afectan el tórax con el abdomen, la región lumbosacra y la pelvis |
| T131 | Herida de miembro inferior, nivel no especificado                             |
| T140 | Traumatismo superficial de región no especificada del cuerpo                  |
| T141 | Herida de región no especificada del cuerpo                                   |

**GRD 605** **Traumatismos en piel, tejido subcutáneo y mama sin ccm**

Médico PR: 0.4615052

| Edad  | < 15 años | 15-64 años | > 64 años |
|-------|-----------|------------|-----------|
| M     | 58        | 112        | 6         |
| H     | 92        | 458        | 24        |
| M+H   | 150       | 570        | 30        |
| TH M  | 1.4370094 | 0.7976202  | 0.31236   |
| TH H  | 2.219472  | 3.3566638  | 1.7945803 |
| TH    | 1.8334517 | 2.0587822  | 0.9207481 |
| L M   | 0         | 0          | 0         |
| L H   | 0         | 2.18       | 0         |
| L     | 0         | 1.75       | 0         |
| PDP M | 2.55      | 3.54       | 5         |
| PDP H | 4.07      | 4.13       | 6         |
| PDP   | 3.48      | 4.01       | 5.8       |

**Diagnóstico principal**

|      |                                                                                                    |
|------|----------------------------------------------------------------------------------------------------|
| S003 | Traumatismo superficial de la nariz                                                                |
| S005 | Traumatismo superficial del labio y de la cavidad bucal                                            |
| S008 | Traumatismo superficial de otras partes de la cabeza                                               |
| S009 | Traumatismo superficial de la cabeza, parte no especificada                                        |
| S010 | Herida del cuero cabelludo                                                                         |
| S014 | Herida de la mejilla y de la región temporomandibular                                              |
| S017 | Heridas múltiples de la cabeza                                                                     |
| S018 | Herida de otras partes de la cabeza                                                                |
| S019 | Herida de la cabeza, parte no especificada                                                         |
| S100 | Contusión de la garganta                                                                           |
| S117 | Heridas múltiples del cuello                                                                       |
| S118 | Heridas de otras partes del cuello                                                                 |
| S119 | Herida de cuello, parte no especificada                                                            |
| S202 | Contusión del tórax                                                                                |
| S203 | Otros traumatismos superficiales de la pared anterior del tórax                                    |
| S208 | Traumatismo superficial de otras partes y de las no especificadas del tórax                        |
| S211 | Herida de la pared anterior del tórax                                                              |
| S212 | Herida de la pared posterior del tórax                                                             |
| S217 | Herida múltiple de la pared torácica                                                               |
| S218 | Herida de otras partes del tórax                                                                   |
| S219 | Herida del tórax, parte no especificada                                                            |
| S300 | Contusión de la región lumbosacra y de la pelvis                                                   |
| S301 | Contusión de la pared abdominal                                                                    |
| S308 | Otros traumatismos superficiales del abdomen, de la región lumbosacra y de la pelvis               |
| S309 | Traumatismo superficial del abdomen, de la región lumbosacra y de la pelvis, parte no especificada |
| S310 | Herida de la región lumbosacra y de la pelvis                                                      |
| S311 | Herida de la pared abdominal                                                                       |
| S318 | Heridas de otras partes y de las no especificadas del abdomen                                      |
| S410 | Herida del hombro                                                                                  |
| S411 | Herida del brazo                                                                                   |

|      |                                                                                   |
|------|-----------------------------------------------------------------------------------|
| S418 | Herida de otras partes y de las no especificadas del hombro y del brazo           |
| S500 | Contusión del codo                                                                |
| S501 | Contusión de otras partes del antebrazo y de las no especificadas                 |
| S510 | Herida del codo                                                                   |
| S518 | Herida de otras partes del antebrazo                                              |
| S519 | Herida del antebrazo, parte no especificada                                       |
| S601 | Contusión de dedo(s) de la mano con daño de la(s) uña(s)                          |
| S602 | Contusión de otras partes de la muñeca y de la mano                               |
| S608 | Otros traumatismos superficiales de la muñeca y de la mano                        |
| S609 | Traumatismo superficial de la muñeca y de la mano, no especificado                |
| S610 | Herida de dedo(s) de la mano, sin daño de la(s) uña(s)                            |
| S611 | Herida de dedo(s) de la mano, con daño de la(s) uña(s)                            |
| S617 | Heridas múltiples de la muñeca y de la mano                                       |
| S618 | Herida de otras partes de la muñeca y de la mano                                  |
| S619 | Herida de la muñeca y de la mano, parte no especificada                           |
| S701 | Contusión del muslo                                                               |
| S711 | Herida del muslo                                                                  |
| S718 | Herida de otras partes y de las no especificadas de la cintura pélvica            |
| S800 | Contusión de la rodilla                                                           |
| S801 | Contusión de otras partes y las no especificadas de la pierna                     |
| S810 | Herida de la rodilla                                                              |
| S817 | Heridas múltiples de la pierna                                                    |
| S818 | Herida de otras partes de la pierna                                               |
| S819 | Herida de la pierna, parte no especificada                                        |
| S900 | Contusión del tobillo                                                             |
| S910 | Herida del tobillo                                                                |
| S911 | Herida de dedo(s) del pie sin daño(s) de la(s) uña(s)                             |
| S913 | Herida de otras partes del pie                                                    |
| T008 | Traumatismos superficiales que afectan otras combinaciones de regiones del cuerpo |
| T009 | Traumatismos superficiales múltiples, no especificados                            |
| T011 | Heridas que afectan el tórax con el abdomen, la región lumbosacra y la pelvis     |
| T012 | Heridas que afectan múltiples regiones del (de los) miembro(s) superior(es)       |
| T013 | Heridas que afectan múltiples regiones del (de los) miembro(s) inferior(es)       |
| T018 | Heridas que afectan otras combinaciones de las regiones del cuerpo                |
| T019 | Heridas múltiples, no especificadas                                               |
| T131 | Herida de miembro inferior, nivel no especificado                                 |
| T140 | Traumatismo superficial de región no especificada del cuerpo                      |
| T141 | Herida de región no especificada del cuerpo                                       |
| T920 | Secuelas de herida de miembro superior                                            |
| T959 | Secuelas de quemadura, corrosión y congelamiento no especificados                 |

| GRD 606               |                                        | Trastornos menores de piel con ccm |            |           |
|-----------------------|----------------------------------------|------------------------------------|------------|-----------|
| Médico                |                                        | PR: 0.5494579                      |            |           |
| Edad                  |                                        | < 15 años                          | 15-64 años | > 64 años |
| M                     |                                        | 0                                  | 0          | 0         |
| H                     |                                        | 1                                  | 0          | 0         |
| M+H                   |                                        | 1                                  | 0          | 0         |
| TH M                  |                                        | 0                                  | 0          | 0         |
| TH H                  |                                        | 0.0241246                          | 0          | 0         |
| TH                    |                                        | 0.012223                           | 0          | 0         |
| LM                    |                                        | 0                                  | 0          | 0         |
| LH                    |                                        | 0                                  | 0          | 0         |
| L                     |                                        | 0                                  | 0          | 0         |
| PDP M                 |                                        | 0                                  | 0          | 0         |
| PDP H                 |                                        | 10                                 | 0          | 0         |
| PDP                   |                                        | 10                                 | 0          | 0         |
| Diagnóstico principal |                                        |                                    |            |           |
| L219                  | Dermatitis seborreica, no especificada |                                    |            |           |

| GRD 607               |                                                                                                   | Trastornos menores de piel sin ccm |            |           |
|-----------------------|---------------------------------------------------------------------------------------------------|------------------------------------|------------|-----------|
| Médico                |                                                                                                   | PR: 0.3502903                      |            |           |
| Edad                  |                                                                                                   | < 15 años                          | 15-64 años | > 64 años |
| M                     |                                                                                                   | 84                                 | 98         | 9         |
| H                     |                                                                                                   | 71                                 | 78         | 10        |
| M+H                   |                                                                                                   | 155                                | 176        | 19        |
| TH M                  |                                                                                                   | 2.081186                           | 0.6979177  | 0.4685401 |
| TH H                  |                                                                                                   | 1.7128533                          | 0.5716589  | 0.7477418 |
| TH                    |                                                                                                   | 1.8945667                          | 0.6356942  | 0.5831405 |
| LM                    |                                                                                                   | 0                                  | 0          | 0         |
| LH                    |                                                                                                   | 0                                  | 0          | 0         |
| L                     |                                                                                                   | 0                                  | 0          | 0         |
| PDP M                 |                                                                                                   | 2.82                               | 1.87       | 1.33      |
| PDP H                 |                                                                                                   | 2.55                               | 2.73       | 1.1       |
| PDP                   |                                                                                                   | 2.7                                | 2.25       | 1.21      |
| Diagnóstico principal |                                                                                                   |                                    |            |           |
| A067                  | Amebiasis cutánea                                                                                 |                                    |            |           |
| A630                  | Verrugas (venéreas) anogenitales                                                                  |                                    |            |           |
| A663                  | Hiperqueratosis de frambesia                                                                      |                                    |            |           |
| B07X                  | Verrugas víricas                                                                                  |                                    |            |           |
| B369                  | Micosis superficial, sin otra especificación                                                      |                                    |            |           |
| B852                  | Pediculosis, sin otra especificación                                                              |                                    |            |           |
| B871                  | Miasis en heridas                                                                                 |                                    |            |           |
| D046                  | Carcinoma in situ de la piel del miembro superior, incluido el hombro                             |                                    |            |           |
| D170                  | Tumor benigno lipomatoso de piel y de tejido subcutáneo de cabeza, cara y cuello                  |                                    |            |           |
| D171                  | Tumor benigno lipomatoso de piel y de tejido subcutáneo del tronco                                |                                    |            |           |
| D172                  | Tumor benigno lipomatoso de piel y de tejido subcutáneo de miembros                               |                                    |            |           |
| D173                  | Tumor benigno lipomatoso de piel y de tejido subcutáneo de otros sitios y de los no especificados |                                    |            |           |
| D177                  | Tumor benigno lipomatoso de otros sitios especificados                                            |                                    |            |           |
| D179                  | Tumor benigno lipomatoso, de sitio no especificado                                                |                                    |            |           |
| D220                  | Nevo melanocítico del labio                                                                       |                                    |            |           |
| D223                  | Nevo melanocítico de otras partes y de las no especificadas de la cara                            |                                    |            |           |
| D227                  | Nevo melanocítico del miembro inferior, incluida la cadera                                        |                                    |            |           |
| D232                  | Tumor benigno de la piel de la oreja y del conducto auditivo externo                              |                                    |            |           |
| D236                  | Tumor benigno de la piel del miembro superior, incluido el hombro                                 |                                    |            |           |
| D239                  | Tumor benigno de la piel, sitio no especificado                                                   |                                    |            |           |
| D24X                  | Tumor benigno de la mama                                                                          |                                    |            |           |
| D485                  | Tumor de comportamiento incierto o desconocido de la piel                                         |                                    |            |           |
| L131                  | Dermatitis pustulosa subcorneal                                                                   |                                    |            |           |

|      |                                                                                  |      |                                                                      |
|------|----------------------------------------------------------------------------------|------|----------------------------------------------------------------------|
| L209 | Dermatitis atópica, no especificada                                              | R21X | Salpullido y otras erupciones cutáneas no especificadas              |
| L22X | Dermatitis del pañal                                                             |      |                                                                      |
| L253 | Dermatitis de contacto, forma no especificada, debida a otros productos químicos | R220 | Tumefacción, masa o prominencia localizada en la cabeza              |
| L259 | Dermatitis de contacto, forma y causa no especificadas                           | R221 | Tumefacción, masa o prominencia localizada en el cuello              |
| L26X | Dermatitis exfoliativa                                                           | Z420 | Cuidados posteriores a la cirugía plástica de la cabeza y del cuello |
| L270 | Erupción cutánea generalizada debida a drogas y medicamentos                     | Z421 | Cuidados posteriores a la cirugía plástica de la mama                |
| L271 | Erupción cutánea localizada debida a drogas y medicamentos                       |      |                                                                      |
| L272 | Dermatitis debida a ingestión de alimentos                                       |      |                                                                      |
| L282 | Otros prurigos                                                                   |      |                                                                      |
| L298 | Otros pruritos                                                                   |      |                                                                      |
| L308 | Otras dermatitis especificadas                                                   |      |                                                                      |
| L309 | Dermatitis, no especificada                                                      |      |                                                                      |
| L500 | Urticaria alérgica                                                               |      |                                                                      |
| L501 | Urticaria idiopática                                                             |      |                                                                      |
| L509 | Urticaria, no especificada                                                       |      |                                                                      |
| L539 | Afección eritematosa, no especificada                                            |      |                                                                      |
| L600 | Uña encarnada                                                                    |      |                                                                      |
| L602 | Onicogriposis                                                                    |      |                                                                      |
| L603 | Distrofia ungueal                                                                |      |                                                                      |
| L659 | Perdida no cicatricial del pelo, sin otra especificación                         |      |                                                                      |
| L720 | Quiste epidérmico                                                                |      |                                                                      |
| L721 | Quiste tricodérmico                                                              |      |                                                                      |
| L729 | Quiste folicular de la piel y del tejido subcutáneo, sin otra especificación     |      |                                                                      |
| L730 | Acné queloide                                                                    |      |                                                                      |
| L732 | Hidradenitis supurativa                                                          |      |                                                                      |
| L750 | Bromhidrosis                                                                     |      |                                                                      |
| L758 | Otros trastornos sudoríparos apocrinos                                           |      |                                                                      |
| L80X | Vitíligo                                                                         |      |                                                                      |
| L82X | Queratosis seborreica                                                            |      |                                                                      |
| L858 | Otros engrosamientos epidérmicos especificados                                   |      |                                                                      |
| L905 | Fibrosis y afecciones cicatriciales de la piel                                   |      |                                                                      |
| L908 | Otros trastornos atróficos de la piel                                            |      |                                                                      |
| L910 | Cicatriz queloide                                                                |      |                                                                      |
| L920 | Granuloma anular                                                                 |      |                                                                      |
| L923 | Granuloma por cuerpo extraño en la piel y en el tejido subcutáneo                |      |                                                                      |
| L928 | Otros trastornos granulomatosos de la piel y del tejido subcutáneo               |      |                                                                      |
| L929 | Trastorno granulomatoso de la piel y del tejido subcutáneo, no especificado      |      |                                                                      |
| L981 | Dermatitis facticia                                                              |      |                                                                      |
| L988 | Otros trastornos especificados de la piel y del tejido subcutáneo                |      |                                                                      |
| Q819 | Epidermólisis bullosa, no especificada                                           |      |                                                                      |
| Q823 | Incontinencia pigmentaria                                                        |      |                                                                      |

# CDM 10 ENFERMEDADES Y TRASTORNOS ENDOCRINOS, DE LA NUTRICIÓN Y METABÓLICOS

## Quirúrgico

| GRD 616 | Amputación de miembro inferior por trastornos endocrinos, nutricionales y metabólicos con ccm |  |  |
|---------|-----------------------------------------------------------------------------------------------|--|--|
|---------|-----------------------------------------------------------------------------------------------|--|--|

Quirúrgico PR: 3.4647107  
PR sin TI: 2.0122863

| Edad  | < 15 años | 15-64 años | > 64 años |
|-------|-----------|------------|-----------|
| M     | 0         | 1          | 0         |
| H     | 0         | 1          | 0         |
| M+H   | 0         | 2          | 0         |
| TH M  | 0         | 0.0071216  | 0         |
| TH H  | 0         | 0.0073289  | 0         |
| TH    | 0         | 0.0072238  | 0         |
| L M   | 0         | 100        | 0         |
| L H   | 0         | 100        | 0         |
| L     | 0         | 100        | 0         |
| PDP M | 0         | 8          | 0         |
| PDP H | 0         | 1          | 0         |
| PDP   | 0         | 4.5        | 0         |

### Procedimiento quirúrgico

8417 Amputación por encima de la rodilla

| GRD 617 | Amputación de miembro inferior por trastornos endocrinos, nutricionales y metabólicos con cc |  |  |
|---------|----------------------------------------------------------------------------------------------|--|--|
|---------|----------------------------------------------------------------------------------------------|--|--|

Quirúrgico PR: 1.8134399

| Edad  | < 15 años | 15-64 años | > 64 años |
|-------|-----------|------------|-----------|
| M     | 0         | 0          | 1         |
| H     | 0         | 5          | 0         |
| M+H   | 0         | 5          | 1         |
| TH M  | 0         | 0          | 0.05206   |
| TH H  | 0         | 0.0366448  | 0         |
| TH    | 0         | 0.0180595  | 0.0306916 |
| L M   | 0         | 0          | 0         |
| L H   | 0         | 0          | 0         |
| L     | 0         | 0          | 0         |
| PDP M | 0         | 0          | 6         |
| PDP H | 0         | 12         | 0         |
| PDP   | 0         | 12         | 6         |

### Procedimiento quirúrgico

8411 Amputación de dedo de pie  
8417 Amputación por encima de la rodilla

| GRD 618 | Amputación de miembro inferior por trastornos endocrinos, nutricionales y metabólicos sin cc/ccm |  |  |
|---------|--------------------------------------------------------------------------------------------------|--|--|
|---------|--------------------------------------------------------------------------------------------------|--|--|

Quirúrgico PR: 1.5706647

| Edad  | < 15 años | 15-64 años | > 64 años |
|-------|-----------|------------|-----------|
| M     | 0         | 8          | 0         |
| H     | 0         | 12         | 4         |
| M+H   | 0         | 20         | 4         |
| TH M  | 0         | 0.0569728  | 0         |
| TH H  | 0         | 0.0879475  | 0.2990967 |
| TH    | 0         | 0.072238   | 0.1227664 |
| L M   | 0         | 0          | 0         |
| L H   | 0         | 0          | 0         |
| L     | 0         | 0          | 0         |
| PDP M | 0         | 12.75      | 0         |
| PDP H | 0         | 11.83      | 8.5       |
| PDP   | 0         | 12.2       | 8.5       |

### Procedimiento quirúrgico

8410 Amputación de miembro inferior, no especificada de otra manera  
8411 Amputación de dedo de pie  
8414 Amputación de tobillo a través de maléolos de tibia y peroné  
8417 Amputación por encima de la rodilla

| GRD 619 | Procedimientos en quirófano por obesidad con ccm |  |  |
|---------|--------------------------------------------------|--|--|
|---------|--------------------------------------------------|--|--|

Quirúrgico PR: 9.1822689  
PR sin TI: 4.3826714

| Edad  | < 15 años | 15-64 años | > 64 años |
|-------|-----------|------------|-----------|
| M     | 0         | 1          | 1         |
| H     | 0         | 0          | 0         |
| M+H   | 0         | 1          | 1         |
| TH M  | 0         | 0.0071216  | 0.05206   |
| TH H  | 0         | 0          | 0         |
| TH    | 0         | 0.0036119  | 0.0306916 |
| L M   | 0         | 0          | 100       |
| L H   | 0         | 0          | 0         |
| L     | 0         | 0          | 100       |
| PDP M | 0         | 1          | 10        |
| PDP H | 0         | 0          | 0         |
| PDP   | 0         | 0          | 10        |

### Procedimiento quirúrgico

4591 Anastomosis de intestino delgado a intestino delgado  
8683 Operación plástica de reducción de tamaño

| GRD 620                  |                         | Procedimientos en quirófano por obesidad con cc |           |  |
|--------------------------|-------------------------|-------------------------------------------------|-----------|--|
| Quirúrgico               |                         | PR: 2.5471939                                   |           |  |
| Edad                     | < 15 años               | 15-64 años                                      | > 64 años |  |
| M                        | 0                       | 2                                               | 0         |  |
| H                        | 0                       | 0                                               | 0         |  |
| M+H                      | 0                       | 2                                               | 0         |  |
| TH M                     | 0                       | 0.0142432                                       | 0         |  |
| TH H                     | 0                       | 0                                               | 0         |  |
| TH                       | 0                       | 0.0072238                                       | 0         |  |
| LM                       | 0                       | 0                                               | 0         |  |
| LH                       | 0                       | 0                                               | 0         |  |
| L                        | 0                       | 0                                               | 0         |  |
| PDP M                    | 0                       | 3.5                                             | 0         |  |
| PDP H                    | 0                       | 0                                               | 0         |  |
| PDP                      | 0                       | 3.5                                             | 0         |  |
| Procedimiento quirúrgico |                         |                                                 |           |  |
| 4439                     | Otra gastroenterostomía |                                                 |           |  |

| GRD 621                  |                                           | Procedimientos en quirófano por obesidad sin cc/ccm |           |  |
|--------------------------|-------------------------------------------|-----------------------------------------------------|-----------|--|
| Quirúrgico               |                                           | PR: 1.6057825                                       |           |  |
| Edad                     | < 15 años                                 | 15-64 años                                          | > 64 años |  |
| M                        | 0                                         | 232                                                 | 1         |  |
| H                        | 0                                         | 49                                                  | 0         |  |
| M+H                      | 0                                         | 281                                                 | 1         |  |
| TH M                     | 0                                         | 1.6522133                                           | 0.05206   |  |
| TH H                     | 0                                         | 0.359119                                            | 0         |  |
| TH                       | 0                                         | 1.0149435                                           | 0.0306916 |  |
| LM                       | 0                                         | 0                                                   | 0         |  |
| LH                       | 0                                         | 0                                                   | 0         |  |
| L                        | 0                                         | 0                                                   | 0         |  |
| PDP M                    | 0                                         | 2.49                                                | 2         |  |
| PDP H                    | 0                                         | 2.31                                                | 0         |  |
| PDP                      | 0                                         | 2.46                                                | 2         |  |
| Procedimiento quirúrgico |                                           |                                                     |           |  |
| 4389                     | Otra gastrectomía parcial                 |                                                     |           |  |
| 4431                     | Desviación gástrica proximal              |                                                     |           |  |
| 4439                     | Otra gastroenterostomía                   |                                                     |           |  |
| 8683                     | Operación plástica de reducción de tamaño |                                                     |           |  |

| GRD 622                  |                                                            | Injertos cutáneos y desbridamiento de heridas por trastornos endocrinos, nutricionales y metabólicos con ccm |           |  |
|--------------------------|------------------------------------------------------------|--------------------------------------------------------------------------------------------------------------|-----------|--|
| Quirúrgico               |                                                            | PR: 11.8602815                                                                                               |           |  |
|                          |                                                            | PR sin TI: 6.4799874                                                                                         |           |  |
| Edad                     | < 15 años                                                  | 15-64 años                                                                                                   | > 64 años |  |
| M                        | 0                                                          | 0                                                                                                            | 0         |  |
| H                        | 0                                                          | 0                                                                                                            | 1         |  |
| M+H                      | 0                                                          | 0                                                                                                            | 1         |  |
| TH M                     | 0                                                          | 0                                                                                                            | 0         |  |
| TH H                     | 0                                                          | 0                                                                                                            | 0.0747741 |  |
| TH                       | 0                                                          | 0                                                                                                            | 0.0306916 |  |
| LM                       | 0                                                          | 0                                                                                                            | 0         |  |
| LH                       | 0                                                          | 0                                                                                                            | 100       |  |
| L                        | 0                                                          | 0                                                                                                            | 100       |  |
| PDP M                    | 0                                                          | 0                                                                                                            | 0         |  |
| PDP H                    | 0                                                          | 0                                                                                                            | 13        |  |
| PDP                      | 0                                                          | 0                                                                                                            | 13        |  |
| Procedimiento quirúrgico |                                                            |                                                                                                              |           |  |
| 8622                     | Desbridamiento escisional de herida, infección o quemadura |                                                                                                              |           |  |

| GRD 623                  |                                                            | Injertos cutáneos y desbridamiento de heridas por trastornos endocrinos, nutricionales y metabólicos con cc |           |  |
|--------------------------|------------------------------------------------------------|-------------------------------------------------------------------------------------------------------------|-----------|--|
| Quirúrgico               |                                                            | PR: 1.9880419                                                                                               |           |  |
| Edad                     | < 15 años                                                  | 15-64 años                                                                                                  | > 64 años |  |
| M                        | 0                                                          | 1                                                                                                           | 0         |  |
| H                        | 0                                                          | 0                                                                                                           | 0         |  |
| M+H                      | 0                                                          | 1                                                                                                           | 0         |  |
| TH M                     | 0                                                          | 0.0071216                                                                                                   | 0         |  |
| TH H                     | 0                                                          | 0                                                                                                           | 0         |  |
| TH                       | 0                                                          | 0.0036119                                                                                                   | 0         |  |
| LM                       | 0                                                          | 0                                                                                                           | 0         |  |
| LH                       | 0                                                          | 0                                                                                                           | 0         |  |
| L                        | 0                                                          | 0                                                                                                           | 0         |  |
| PDP M                    | 0                                                          | 25                                                                                                          | 0         |  |
| PDP H                    | 0                                                          | 0                                                                                                           | 0         |  |
| PDP                      | 0                                                          | 25                                                                                                          | 0         |  |
| Procedimiento quirúrgico |                                                            |                                                                                                             |           |  |
| 8622                     | Desbridamiento escisional de herida, infección o quemadura |                                                                                                             |           |  |

**GRD 624** Injertos cutáneos y desbridamiento de heridas por trastornos endocrinos, nutricionales y metabólicos sin CC/CCM

Quirúrgico PR: 1.7733098

| Edad  | < 15 años | 15-64 años | > 64 años |
|-------|-----------|------------|-----------|
| M     | 0         | 3          | 0         |
| H     | 0         | 7          | 0         |
| M+H   | 0         | 10         | 0         |
| TH M  | 0         | 0.0213648  | 0         |
| TH H  | 0         | 0.0513027  | 0         |
| TH    | 0         | 0.036119   | 0         |
| L M   | 0         | 0          | 0         |
| L H   | 0         | 14.29      | 0         |
| L     | 0         | 10         | 0         |
| PDP M | 0         | 8.33       | 0         |
| PDP H | 0         | 15.86      | 0         |
| PDP   | 0         | 13.6       | 0         |

**Procedimiento quirúrgico**

8622 Desbridamiento escisional de herida, infección o quemadura

**GRD 627** Procedimientos en glándulas tiroides, paratiroides y conducto tirogloso sin CC/CCM

Quirúrgico PR: 1.3777047

| Edad  | < 15 años | 15-64 años | > 64 años |
|-------|-----------|------------|-----------|
| M     | 4         | 14         | 3         |
| H     | 13        | 5          | 0         |
| M+H   | 17        | 19         | 3         |
| TH M  | 0.099104  | 0.0997025  | 0.15618   |
| TH H  | 0.313621  | 0.0366448  | 0         |
| TH    | 0.2077912 | 0.0686261  | 0.0920748 |
| L M   | 0         | 0          | 0         |
| L H   | 0         | 0          | 0         |
| L     | 0         | 0          | 0         |
| PDP M | 1.5       | 4.5        | 1.67      |
| PDP H | 1.54      | 1.8        | 0         |
| PDP   | 1.53      | 3.79       | 1.67      |

**Procedimiento quirúrgico**

602 Reapertura de herida de área tiroidea  
 062X Lobectomía tiroidea unilateral  
 631 Extirpación de lesión de tiroides  
 639 Otra tiroidectomía parcial  
 064X Tiroidectomía total  
 650 Tiroidectomía retroesternal, no especificada de otra manera  
 651 Tiroidectomía retroesternal parcial  
 067X Extirpación del conducto tirogloso  
 689 Otra paratiroidectomía

**GRD 628** Otros procedimientos en quirófano por trastornos endocrinos, nutricionales y metabólicos con CCM

PR: 6.1096927

Quirúrgico PR sin TI: 2.5650855

| Edad  | < 15 años | 15-64 años | > 64 años |
|-------|-----------|------------|-----------|
| M     | 0         | 2          | 2         |
| H     | 0         | 4          | 1         |
| M+H   | 0         | 6          | 3         |
| TH M  | 0         | 0.0142432  | 0.10412   |
| TH H  | 0         | 0.0293158  | 0.0747741 |
| TH    | 0         | 0.0216714  | 0.0920748 |
| L M   | 0         | 100        | 100       |
| L H   | 0         | 50         | 100       |
| L     | 0         | 66.67      | 100       |
| PDP M | 0         | 32         | 5         |
| PDP H | 0         | 11.25      | 33        |
| PDP   | 0         | 18.17      | 14.33     |

**Procedimiento quirúrgico**

3808 Incisión de vaso, arterias de miembros inferiores  
 5411 Laparotomía exploradora  
 5419 Otra laparotomía  
 7935 Reducción abierta de fractura con fijación interna, fémur

**GRD 629** Otros procedimientos en quirófano por trastornos endocrinos, nutricionales y metabólicos con CC

PR: 5.4655005

Quirúrgico PR sin TI: 2.1753577

| Edad  | < 15 años | 15-64 años | > 64 años |
|-------|-----------|------------|-----------|
| M     | 0         | 1          | 0         |
| H     | 1         | 3          | 0         |
| M+H   | 1         | 4          | 0         |
| TH M  | 0         | 0.0071216  | 0         |
| TH H  | 0.0241246 | 0.0219868  | 0         |
| TH    | 0.012223  | 0.0144476  | 0         |
| L M   | 0         | 0          | 0         |
| L H   | 0         | 33.33      | 0         |
| L     | 0         | 25         | 0         |
| PDP M | 0         | 28         | 0         |
| PDP H | 12        | 12         | 0         |
| PDP   | 12        | 16         | 0         |

**Procedimiento quirúrgico**

5411 Laparotomía exploradora  
 5419 Otra laparotomía  
 863X Otra extirpación local o destrucción de lesión o tejido de piel y tejido subcutáneo

|                |                                                                                                            |  |  |
|----------------|------------------------------------------------------------------------------------------------------------|--|--|
| <b>GRD 630</b> | <b>Otros procedimientos en quirófano por trastornos endocrinos, nutricionales y metabólicos sin CC/CCM</b> |  |  |
|----------------|------------------------------------------------------------------------------------------------------------|--|--|

| Quirúrgico |           | PR: 1.5122842 |           |  |
|------------|-----------|---------------|-----------|--|
| Edad       | < 15 años | 15-64 años    | > 64 años |  |
| M          | 2         | 3             | 0         |  |
| H          | 3         | 4             | 0         |  |
| M+H        | 5         | 7             | 0         |  |
| TH M       | 0.049552  | 0.0213648     | 0         |  |
| TH H       | 0.072374  | 0.0293158     | 0         |  |
| TH         | 0.0611151 | 0.0252833     | 0         |  |
| L M        | 0         | 0             | 0         |  |
| L H        | 0         | 25            | 0         |  |
| L          | 0         | 14.29         | 0         |  |
| PDP M      | 1.5       | 4.67          | 0         |  |
| PDP H      | 1.67      | 7.25          | 0         |  |
| PDP        | 1.6       | 6.14          | 0         |  |

| Procedimiento quirúrgico |                                                                                     |
|--------------------------|-------------------------------------------------------------------------------------|
| 4342                     | Extirpación local de otra lesión o de tejido del estómago                           |
| 5411                     | Laparotomía exploradora                                                             |
| 544X                     | Escisión o eliminación de tejido peritoneal                                         |
| 8339                     | Escisión de lesión de otro tejido blando                                            |
| 8521                     | Extirpación local de lesión de mama                                                 |
| 863X                     | Otra extirpación local o destrucción de lesión o tejido de piel y tejido subcutáneo |

## Médico

|                |                         |  |  |
|----------------|-------------------------|--|--|
| <b>GRD 637</b> | <b>Diabetes con ccm</b> |  |  |
|----------------|-------------------------|--|--|

| Médico |           | PR: 0.8919114 |           |  |
|--------|-----------|---------------|-----------|--|
| Edad   | < 15 años | 15-64 años    | > 64 años |  |
| M      | 1         | 86            | 25        |  |
| H      | 1         | 89            | 20        |  |
| M+H    | 2         | 175           | 45        |  |
| TH M   | 0.024776  | 0.6124584     | 1.3015003 |  |
| TH H   | 0.0241246 | 0.6522774     | 1.4954836 |  |
| TH     | 0.024446  | 0.6320823     | 1.3811222 |  |
| L M    | 0         | 12.79         | 32        |  |
| L H    | 0         | 17.98         | 40        |  |
| L      | 0         | 15.43         | 35.56     |  |
| PDP M  | 11        | 7.47          | 9.44      |  |
| PDP H  | 5         | 8.13          | 6.7       |  |
| PDP    | 8         | 7.81          | 8.22      |  |

| Diagnóstico principal |                                                                                   |
|-----------------------|-----------------------------------------------------------------------------------|
| E101                  | Diabetes mellitus insulino dependiente, con cetoacidosis                          |
| E108                  | Diabetes mellitus insulino dependiente, con complicaciones no especificadas       |
| E110                  | Diabetes mellitus no insulino dependiente, con coma                               |
| E111                  | Diabetes mellitus no insulino dependiente, con cetoacidosis                       |
| E116                  | Diabetes mellitus no insulino dependiente, con otras complicaciones especificadas |
| E117                  | Diabetes mellitus no insulino dependiente, con complicaciones múltiples           |
| E118                  | Diabetes mellitus no insulino dependiente, con complicaciones no especificadas    |
| E140                  | Diabetes mellitus no especificada, con coma                                       |
| E141                  | Diabetes mellitus no especificada, con cetoacidosis                               |
| E146                  | Diabetes mellitus no especificada, con otras complicaciones especificadas         |
| E147                  | Diabetes mellitus no especificada, con complicaciones múltiples                   |
| E148                  | Diabetes mellitus no especificada, con complicaciones no especificadas            |



| GRD 638 |  | Diabetes con cc |            |           |
|---------|--|-----------------|------------|-----------|
| Médico  |  | PR: 0.8043316   |            |           |
| Edad    |  | < 15 años       | 15-64 años | > 64 años |
| M       |  | 7               | 90         | 39        |
| H       |  | 4               | 114        | 24        |
| M+H     |  | 11              | 204        | 63        |
| TH M    |  | 0.1734321       | 0.6409448  | 2.0303405 |
| TH H    |  | 0.0964987       | 0.8355014  | 1.7945803 |
| TH      |  | 0.1344531       | 0.7368273  | 1.9335711 |
| L M     |  | 0               | 11.11      | 17.95     |
| L H     |  | 0               | 12.28      | 37.5      |
| L       |  | 0               | 11.76      | 25.4      |
| PDP M   |  | 10              | 4.88       | 5.33      |
| PDP H   |  | 6.25            | 5.54       | 4.75      |
| PDP     |  | 8.64            | 5.25       | 5.11      |

| Diagnóstico principal |                                                                                     |
|-----------------------|-------------------------------------------------------------------------------------|
| E101                  | Diabetes mellitus insulino dependiente, con cetoacidosis                            |
| E108                  | Diabetes mellitus insulino dependiente, con complicaciones no especificadas         |
| E110                  | Diabetes mellitus no insulino dependiente, con coma                                 |
| E111                  | Diabetes mellitus no insulino dependiente, con cetoacidosis                         |
| E116                  | Diabetes mellitus no insulino dependiente, con otras complicaciones especificadas   |
| E117                  | Diabetes mellitus no insulino dependiente, con complicaciones múltiples             |
| E118                  | Diabetes mellitus no insulino dependiente, con complicaciones no especificadas      |
| E121                  | Diabetes mellitus asociada con desnutrición, con cetoacidosis                       |
| E126                  | Diabetes mellitus asociada con desnutrición, con otras complicaciones especificadas |
| E140                  | Diabetes mellitus no especificada, con coma                                         |
| E141                  | Diabetes mellitus no especificada, con cetoacidosis                                 |
| E146                  | Diabetes mellitus no especificada, con otras complicaciones especificadas           |
| E147                  | Diabetes mellitus no especificada, con complicaciones múltiples                     |
| E148                  | Diabetes mellitus no especificada, con complicaciones no especificadas              |

| GRD 639 |  | Diabetes sin cc/ccm |            |           |
|---------|--|---------------------|------------|-----------|
| Médico  |  | PR: 0.7596253       |            |           |
| Edad    |  | < 15 años           | 15-64 años | > 64 años |
| M       |  | 25                  | 218        | 86        |
| H       |  | 14                  | 301        | 50        |
| M+H     |  | 39                  | 519        | 136       |
| TH M    |  | 0.6194006           | 1.5525108  | 4.4771612 |
| TH H    |  | 0.3377457           | 2.206017   | 3.738709  |
| TH      |  | 0.4766974           | 1.8745754  | 4.1740582 |
| L M     |  | 0                   | 6.88       | 16.28     |
| L H     |  | 0                   | 8.64       | 12        |
| L       |  | 0                   | 7.9        | 14.71     |
| PDP M   |  | 6.88                | 4.57       | 5.08      |
| PDP H   |  | 6.14                | 6.45       | 4.7       |
| PDP     |  | 6.62                | 5.66       | 4.94      |

| Diagnóstico principal |                                                                                   |
|-----------------------|-----------------------------------------------------------------------------------|
| E100                  | Diabetes mellitus insulino dependiente, con coma                                  |
| E101                  | Diabetes mellitus insulino dependiente, con cetoacidosis                          |
| E106                  | Diabetes mellitus insulino dependiente, con otras complicaciones especificadas    |
| E107                  | Diabetes mellitus insulino dependiente, con complicaciones múltiples              |
| E108                  | Diabetes mellitus insulino dependiente, con complicaciones no especificadas       |
| E109                  | Diabetes mellitus insulino dependiente, sin mención de complicación               |
| E110                  | Diabetes mellitus no insulino dependiente, con coma                               |
| E111                  | Diabetes mellitus no insulino dependiente, con cetoacidosis                       |
| E116                  | Diabetes mellitus no insulino dependiente, con otras complicaciones especificadas |
| E117                  | Diabetes mellitus no insulino dependiente, con complicaciones múltiples           |
| E118                  | Diabetes mellitus no insulino dependiente, con complicaciones no especificadas    |
| E121                  | Diabetes mellitus asociada con desnutrición, con cetoacidosis                     |
| E140                  | Diabetes mellitus no especificada, con coma                                       |
| E141                  | Diabetes mellitus no especificada, con cetoacidosis                               |
| E146                  | Diabetes mellitus no especificada, con otras complicaciones especificadas         |
| E147                  | Diabetes mellitus no especificada, con complicaciones múltiples                   |
| E148                  | Diabetes mellitus no especificada, con complicaciones no especificadas            |

**GRD 640** **Trastornos nutricionales, metabólicos, de líquidos y electrolitos con ccm**

PR: 4.2464638

Médico

PR sin TI: 0.9614624

| Edad  | <15 años  | 15-64 años | > 64 años |
|-------|-----------|------------|-----------|
| M     | 5         | 14         | 8         |
| H     | 9         | 26         | 8         |
| M+H   | 14        | 40         | 16        |
| TH M  | 0.1238801 | 0.0997025  | 0.4164801 |
| TH H  | 0.2171222 | 0.1905529  | 0.5981934 |
| TH    | 0.1711222 | 0.1444759  | 0.4910657 |
| L M   | 60        | 57.14      | 62.5      |
| L H   | 33.33     | 65.38      | 87.5      |
| L     | 42.86     | 62.5       | 75        |
| PDP M | 18.4      | 9.93       | 5.75      |
| PDP H | 10        | 6.96       | 8.5       |
| PDP   | 13        | 8          | 7.13      |

**Diagnóstico principal**

|      |                                                                                                      |
|------|------------------------------------------------------------------------------------------------------|
| E162 | Hipoglicemia, no especificada                                                                        |
| E43X | Desnutrición proteicoalórica severa, no especificada                                                 |
| E440 | Desnutrición proteicoalórica moderada                                                                |
| E441 | Desnutrición proteicoalórica leve                                                                    |
| E46X | Desnutrición proteicoalórica, no especificada                                                        |
| E660 | Obesidad debida a exceso de calorías                                                                 |
| E835 | Trastornos del metabolismo del calcio                                                                |
| E86X | Depleción del volumen                                                                                |
| E870 | Hiperosmolaridad e hipernatremia                                                                     |
| E871 | Hiposmolaridad e hiponatremia                                                                        |
| E872 | Acidosis                                                                                             |
| E873 | Alcalosis                                                                                            |
| E874 | Trastornos mixtos del balance ácido-básico                                                           |
| E876 | Hipopotasemia                                                                                        |
| E878 | Otros trastornos del equilibrio de los electrolitos y de los líquidos, no clasificados en otra parte |

**GRD 641** **Trastornos nutricionales, metabólicos, de líquidos y electrolitos sin ccm**

PR: 0.7632529

Médico

| Edad  | < 15 años | 15-64 años | > 64 años |
|-------|-----------|------------|-----------|
| M     | 42        | 353        | 38        |
| H     | 50        | 188        | 34        |
| M+H   | 92        | 541        | 72        |
| TH M  | 1.040593  | 2.513928   | 1.9782805 |
| TH H  | 1.2062347 | 1.3778445  | 2.5423221 |
| TH    | 1.124517  | 1.9540371  | 2.2097955 |
| L M   | 0         | 1.98       | 36.84     |
| L H   | 0         | 7.98       | 32.35     |
| L     | 0         | 4.07       | 34.72     |
| PDP M | 5.38      | 2.82       | 6.82      |
| PDP H | 6.38      | 4.57       | 7.53      |
| PDP   | 5.92      | 3.43       | 7.15      |

**Diagnóstico principal**

|      |                                                                                                      |
|------|------------------------------------------------------------------------------------------------------|
| E15X | Coma hipoglicémico no diabético                                                                      |
| E162 | Hipoglicemia, no especificada                                                                        |
| E43X | Desnutrición proteicoalórica severa, no especificada                                                 |
| E440 | Desnutrición proteicoalórica moderada                                                                |
| E441 | Desnutrición proteicoalórica leve                                                                    |
| E46X | Desnutrición proteicoalórica, no especificada                                                        |
| E660 | Obesidad debida a exceso de calorías                                                                 |
| E662 | Obesidad extrema con hipoventilación alveolar                                                        |
| E668 | Otros tipos de obesidad                                                                              |
| E669 | Obesidad, no especificada                                                                            |
| E835 | Trastornos del metabolismo del calcio                                                                |
| E849 | Fibrosis quística, sin otra especificación                                                           |
| E86X | Depleción del volumen                                                                                |
| E870 | Hiperosmolaridad e hipernatremia                                                                     |
| E871 | Hiposmolaridad e hiponatremia                                                                        |
| E872 | Acidosis                                                                                             |
| E873 | Alcalosis                                                                                            |
| E874 | Trastornos mixtos del balance ácido-básico                                                           |
| E875 | Hiperpotasemia                                                                                       |
| E876 | Hipopotasemia                                                                                        |
| E878 | Otros trastornos del equilibrio de los electrolitos y de los líquidos, no clasificados en otra parte |
| R628 | Otras faltas del desarrollo fisiológico normal esperado                                              |
| R633 | Dificultades y mala administración de la alimentación                                                |

| GRD 642 | Errores innatos del metabolismo y otros |  |  |
|---------|-----------------------------------------|--|--|
|---------|-----------------------------------------|--|--|

|               |           |                      |           |  |
|---------------|-----------|----------------------|-----------|--|
| <b>Médico</b> |           | <b>PR: 1.8103723</b> |           |  |
| Edad          | < 15 años | 15-64 años           | > 64 años |  |
| M             | 3         | 12                   | 3         |  |
| H             | 3         | 6                    | 1         |  |
| M+H           | 6         | 18                   | 4         |  |
| TH M          | 0.074328  | 0.0854593            | 0.15618   |  |
| TH H          | 0.072374  | 0.0439737            | 0.0747741 |  |
| TH            | 0.0733381 | 0.0650142            | 0.1227664 |  |
| LM            | 0         | 0                    | 0         |  |
| LH            | 0         | 0                    | 0         |  |
| L             | 0         | 0                    | 0         |  |
| PDP M         | 6         | 1.83                 | 8.33      |  |
| PDP H         | 24.67     | 2.83                 | 7         |  |
| PDP           | 15.33     | 2.17                 | 8         |  |

**Diagnóstico principal**

|      |                                                                 |
|------|-----------------------------------------------------------------|
| E708 | Otros trastornos del metabolismo de los aminoácidos aromáticos  |
| E713 | Trastornos del metabolismo de los ácidos grasos                 |
| E729 | Trastorno del metabolismo de los aminoácidos, no especificado   |
| E740 | Enfermedad del almacenamiento de glucógeno                      |
| E780 | Hipercolesterolemia pura                                        |
| E781 | Hipergliceridemia pura                                          |
| E785 | Hiperlipidemia no especificada                                  |
| E789 | Trastorno del metabolismo de las lipoproteínas, no especificado |
| E881 | Lipodistrofia, no clasificada en otra parte                     |
| E889 | Trastorno metabólico, no especificado                           |

| GRD 643 | Trastornos endocrinos con ccm |  |  |
|---------|-------------------------------|--|--|
|---------|-------------------------------|--|--|

|               |           |                      |           |  |
|---------------|-----------|----------------------|-----------|--|
| <b>Médico</b> |           | <b>PR: 1.1110771</b> |           |  |
| Edad          | < 15 años | Edad                 | < 15 años |  |
| M             | 1         | 1                    | 0         |  |
| H             | 1         | 1                    | 0         |  |
| M+H           | 2         | 2                    | 0         |  |
| TH M          | 0.024776  | 0.0071216            | 0         |  |
| TH H          | 0.0241246 | 0.0073289            | 0         |  |
| TH            | 0.024446  | 0.0072238            | 0         |  |
| LM            | 100       | 0                    | 0         |  |
| LH            | 0         | 100                  | 0         |  |
| L             | 50        | 50                   | 0         |  |
| PDP M         | 2         | 9                    | 0         |  |
| PDP H         | 33        | 6                    | 0         |  |
| PDP           | 17.5      | 7.5                  | 0         |  |

**Diagnóstico principal**

|      |                                            |
|------|--------------------------------------------|
| E059 | Tirotoxicosis, no especificada             |
| E160 | Hipoglicemia sin coma, inducida por drogas |
| E232 | Diabetes insípida                          |
| E268 | Otros tipos de hiperaldosteronismo         |

| GRD 644 | Trastornos endocrinos con cc |  |  |
|---------|------------------------------|--|--|
|---------|------------------------------|--|--|

|               |           |                      |           |  |
|---------------|-----------|----------------------|-----------|--|
| <b>Médico</b> |           | <b>PR: 0.8677168</b> |           |  |
| Edad          | < 15 años | 15-64 años           | > 64 años |  |
| M             | 2         | 1                    | 3         |  |
| H             | 1         | 3                    | 0         |  |
| M+H           | 3         | 4                    | 3         |  |
| TH M          | 0.049552  | 0.0071216            | 0.15618   |  |
| TH H          | 0.0241246 | 0.0219868            | 0         |  |
| TH            | 0.036669  | 0.0144476            | 0.0920748 |  |
| L M           | 0         | 0                    | 0         |  |
| L H           | 0         | 33.33                | 0         |  |
| L             | 0         | 25                   | 0         |  |
| PDP M         | 22.5      | 8                    | 5         |  |
| PDP H         | 2         | 12.33                | 0         |  |
| PDP           | 15.67     | 11.25                | 5         |  |

**Diagnóstico principal**

|      |                                                                              |
|------|------------------------------------------------------------------------------|
| C749 | Tumor maligno de la glándula suprarrenal, parte no especificada              |
| D352 | Tumor benigno de la hipófisis                                                |
| E031 | Hipotiroidismo congénito sin bocio                                           |
| E039 | Hipotiroidismo, no especificado                                              |
| E059 | Tirotoxicosis, no especificada                                               |
| E161 | Otras hipoglicemias                                                          |
| E209 | Hipoparatiroidismo, no especificado                                          |
| E271 | Insuficiencia corticosuprarrenal primaria                                    |
| E896 | Hipofunción adrenocortical [médula suprarrenal] consecutiva a procedimientos |

| GRD 645 | Trastornos endocrinos sin cc/ccm |  |  |
|---------|----------------------------------|--|--|
|---------|----------------------------------|--|--|

|               |           |                      |           |  |
|---------------|-----------|----------------------|-----------|--|
| <b>Médico</b> |           | <b>PR: 0.7466659</b> |           |  |
| Edad          | < 15 años | 15-64 años           | > 64 años |  |
| M             | 3         | 20                   | 2         |  |
| H             | 4         | 9                    | 1         |  |
| M+H           | 7         | 29                   | 3         |  |
| TH M          | 0.074328  | 0.1424321            | 0.10412   |  |
| TH H          | 0.0964987 | 0.0659606            | 0.0747741 |  |
| TH            | 0.0855611 | 0.1047451            | 0.0920748 |  |
| L M           | 0         | 5                    | 0         |  |
| L H           | 0         | 11.11                | 0         |  |
| L             | 0         | 6.9                  | 0         |  |
| PDP M         | 3.33      | 5.05                 | 15.5      |  |
| PDP H         | 9.5       | 7.78                 | 21        |  |
| PDP           | 6.86      | 5.9                  | 17.33     |  |

**Diagnóstico principal**

|      |                                                                          |
|------|--------------------------------------------------------------------------|
| D137 | Tumor benigno del páncreas endocrino                                     |
| D34X | Tumor benigno de la glándula tiroides                                    |
| D352 | Tumor benigno de la hipófisis                                            |
| D357 | Tumor benigno de otras glándulas endócrinas especificadas                |
| E030 | Hipotiroidismo congénito con bocio difuso                                |
| E031 | Hipotiroidismo congénito sin bocio                                       |
| E035 | Coma mixedematoso                                                        |
| E039 | Hipotiroidismo, no especificado                                          |
| E050 | Tirotoxicosis con bocio difuso                                           |
| E055 | Crisis o tormenta tirotóxica                                             |
| E059 | Tirotoxicosis, no especificada                                           |
| E160 | Hipoglicemia sin coma, inducida por drogas                               |
| E161 | Otras hipoglicemias                                                      |
| E169 | Trastornos de la secreción interna del páncreas, sin otra especificación |
| E230 | Hipopituitarismo                                                         |
| E242 | Síndrome de Cushing inducido por drogas                                  |
| E248 | Otros tipos de síndrome de Cushing                                       |
| E249 | Síndrome de Cushing, no especificado                                     |
| E274 | Otras insuficiencias corticosuprarrenales y las no especificadas         |
| Q892 | Malformaciones congénitas de otras glándulas endócrinas                  |

# CDM 11 ENFERMEDADES Y TRASTORNOS DEL RIÑÓN Y TRACTO URINARIO

## Quirúrgico

| GRD 655    |           | Procedimientos mayores de vejiga sin cc/ccm |           |  |
|------------|-----------|---------------------------------------------|-----------|--|
| Quirúrgico |           | PR: 3.2468852                               |           |  |
| Edad       | < 15 años | 15-64 años                                  | > 64 años |  |
| M          | 0         | 1                                           | 0         |  |
| H          | 0         | 1                                           | 1         |  |
| M+H        | 0         | 2                                           | 1         |  |
| TH M       | 0         | 0.0071216                                   | 0         |  |
| TH H       | 0         | 0.0073289                                   | 0.0747741 |  |
| TH         | 0         | 0.0072238                                   | 0.0306916 |  |
| L M        | 0         | 0                                           | 0         |  |
| L H        | 0         | 0                                           | 0         |  |
| L          | 0         | 0                                           | 0         |  |
| PDP M      | 0         | 12                                          | 0         |  |
| PDP H      | 0         | 1                                           | 1         |  |
| PDP        | 0         | 6.5                                         | 1         |  |

**Procedimiento quirúrgico**

|      |                           |
|------|---------------------------|
| 576X | Cistectomía parcial       |
| 5789 | Otra reparación de vejiga |

| GRD 660    |           | Procedimientos de riñón y uréter por enfermedad no neoplásica con cc |           |  |
|------------|-----------|----------------------------------------------------------------------|-----------|--|
| Quirúrgico |           | PR: 2.0660467                                                        |           |  |
| Edad       | < 15 años | 15-64 años                                                           | > 64 años |  |
| M          | 1         | 1                                                                    | 0         |  |
| H          | 1         | 1                                                                    | 0         |  |
| M+H        | 2         | 2                                                                    | 0         |  |
| TH M       | 0.024776  | 0.0071216                                                            | 0         |  |
| TH H       | 0.0241246 | 0.0073289                                                            | 0         |  |
| TH         | 0.024446  | 0.0072238                                                            | 0         |  |
| L M        | 0         | 0                                                                    | 0         |  |
| L H        | 0         | 0                                                                    | 0         |  |
| L          | 0         | 0                                                                    | 0         |  |
| PDP M      | 7         | 12                                                                   | 0         |  |
| PDP H      | 8         | 4                                                                    | 0         |  |
| PDP        | 7.5       | 8                                                                    | 0         |  |

**Procedimiento quirúrgico**

|      |                                     |
|------|-------------------------------------|
| 5551 | Nefroureterectomía                  |
| 5581 | Sutura de laceración de riñón       |
| 5587 | Corrección de unión uretero pélvica |

| GRD 659    |           | Procedimientos de riñón y uréter por enfermedad no neoplásica con ccm |           |  |
|------------|-----------|-----------------------------------------------------------------------|-----------|--|
| Quirúrgico |           | PR: 5.3130066                                                         |           |  |
|            |           | PR sin TI: 3.0676868                                                  |           |  |
| Edad       | < 15 años | 15-64 años                                                            | > 64 años |  |
| M          | 0         | 1                                                                     | 1         |  |
| H          | 0         | 1                                                                     | 0         |  |
| M+H        | 0         | 2                                                                     | 1         |  |
| TH M       | 0         | 0.0071216                                                             | 0.05206   |  |
| TH H       | 0         | 0.0073289                                                             | 0         |  |
| TH         | 0         | 0.0072238                                                             | 0.0306916 |  |
| L M        | 0         | 0                                                                     | 0         |  |
| L H        | 0         | 0                                                                     | 0         |  |
| L          | 0         | 0                                                                     | 0         |  |
| PDP M      | 0         | 24                                                                    | 18        |  |
| PDP H      | 0         | 7                                                                     | 0         |  |
| PDP        | 0         | 15.5                                                                  | 18        |  |

**Procedimiento quirúrgico**

|      |                     |
|------|---------------------|
| 5501 | Nefrotomía          |
| 5502 | Nefrostomía         |
| 554X | Nefrectomía parcial |

|                |                                                                                 |  |  |
|----------------|---------------------------------------------------------------------------------|--|--|
| <b>GRD 661</b> | <b>Procedimientos de riñón y uréter por enfermedad no neoplásica sin cc/ccm</b> |  |  |
|----------------|---------------------------------------------------------------------------------|--|--|

| <b>Quirúrgico</b>    |           |            |           |
|----------------------|-----------|------------|-----------|
| <b>PR: 1.7681732</b> |           |            |           |
| Edad                 | < 15 años | 15-64 años | > 64 años |
| M                    | 6         | 13         | 0         |
| H                    | 7         | 10         | 2         |
| M+H                  | 13        | 23         | 2         |
| TH M                 | 0.1486561 | 0.0925809  | 0         |
| TH H                 | 0.1688728 | 0.0732896  | 0.1495483 |
| TH                   | 0.1588991 | 0.0830737  | 0.0613832 |
| L M                  | 0         | 0          | 0         |
| L H                  | 0         | 0          | 0         |
| L                    | 0         | 0          | 0         |
| PDP M                | 6         | 10.08      | 0         |
| PDP H                | 6.43      | 7.7        | 4         |
| PDP                  | 6.23      | 9.04       | 4         |

| <b>Procedimiento quirúrgico</b> |                                                        |
|---------------------------------|--------------------------------------------------------|
| 5501                            | Nefrotomía                                             |
| 5502                            | Nefrostomía                                            |
| 554X                            | Nefrectomía parcial                                    |
| 5551                            | Nefroureterectomía                                     |
| 5581                            | Sutura de laceración de riñón                          |
| 5587                            | Corrección de unión uretero pélvica                    |
| 5589                            | Otra reparación de riñón                               |
| 562X                            | Ureterotomía                                           |
| 5674                            | Ureteroneocistostomía                                  |
| 5679                            | Otra anastomosis o desviación de uréter                |
| 5689                            | Otra reparación de uréter                              |
| 5699                            | Otra operación sobre uréter                            |
| 5902                            | Otra lisis de adherencias perirrenales o periuretrales |

|                |                                                |  |  |
|----------------|------------------------------------------------|--|--|
| <b>GRD 663</b> | <b>Procedimientos menores de vejiga con cc</b> |  |  |
|----------------|------------------------------------------------|--|--|

| <b>Quirúrgico</b>    |           |            |           |
|----------------------|-----------|------------|-----------|
| <b>PR: 1.4425792</b> |           |            |           |
| Edad                 | < 15 años | 15-64 años | > 64 años |
| M                    | 0         | 0          | 0         |
| H                    | 1         | 0          | 0         |
| M+H                  | 1         | 0          | 0         |
| TH M                 | 0         | 0          | 0         |
| TH H                 | 0.0241246 | 0          | 0         |
| TH                   | 0.012223  | 0          | 0         |
| L M                  | 0         | 0          | 0         |
| L H                  | 0         | 0          | 0         |
| L                    | 0         | 0          | 0         |
| PDP M                | 0         | 0          | 0         |
| PDP H                | 15        | 0          | 0         |
| PDP                  | 15        | 0          | 0         |

| <b>Procedimiento quirúrgico</b> |                 |
|---------------------------------|-----------------|
| 5719                            | Otra cistotomía |

|                |                                                    |  |  |
|----------------|----------------------------------------------------|--|--|
| <b>GRD 664</b> | <b>Procedimientos menores de vejiga sin cc/ccm</b> |  |  |
|----------------|----------------------------------------------------|--|--|

| <b>Quirúrgico</b>    |           |            |           |
|----------------------|-----------|------------|-----------|
| <b>PR: 0.8639474</b> |           |            |           |
| Edad                 | < 15 años | 15-64 años | > 64 años |
| M                    | 0         | 2          | 0         |
| H                    | 3         | 2          | 4         |
| M+H                  | 3         | 4          | 4         |
| TH M                 | 0         | 0.0142432  | 0         |
| TH H                 | 0.072374  | 0.0146579  | 0.2990967 |
| TH                   | 0.036669  | 0.0144476  | 0.1227664 |
| L M                  | 0         | 0          | 0         |
| L H                  | 0         | 0          | 0         |
| L                    | 0         | 0          | 0         |
| PDP M                | 0         | 7          | 0         |
| PDP H                | 1         | 14.5       | 2.25      |
| PDP                  | 1         | 10.75      | 2.25      |

| <b>Procedimiento quirúrgico</b> |                                                         |
|---------------------------------|---------------------------------------------------------|
| 5719                            | Otra cistotomía                                         |
| 5791                            | Esfinterotomía de vejiga                                |
| 5992                            | Otras operaciones sobre tejido perirrenal o perivesical |

**GRD 670**      **Procedimientos transuretrales sin cc/ccm**

**Quirúrgico**      **PR: 1.4311429**

| Edad  | < 15 años | 15-64 años | > 64 años |
|-------|-----------|------------|-----------|
| M     | 0         | 0          | 0         |
| H     | 0         | 0          | 2         |
| M+H   | 0         | 0          | 2         |
| TH M  | 0         | 0          | 0         |
| TH H  | 0         | 0          | 0.1495483 |
| TH    | 0         | 0          | 0.0613832 |
| L M   | 0         | 0          | 0         |
| L H   | 0         | 0          | 0         |
| L     | 0         | 0          | 0         |
| PDP M | 0         | 0          | 0         |
| PDP H | 0         | 0          | 1.5       |
| PDP   | 0         | 0          | 1.5       |

**Procedimiento quirúrgico**

5749      Otra escisión o destrucción transuretral de lesión o tejido vesical

**GRD 672**      **Procedimientos uretrales sin cc/ccm**

**Quirúrgico**      **PR: 0.9497824**

| Edad  | < 15 años | 15-64 años | > 64 años |
|-------|-----------|------------|-----------|
| M     | 1         | 0          | 0         |
| H     | 13        | 1          | 0         |
| M+H   | 14        | 1          | 0         |
| TH M  | 0.024776  | 0          | 0         |
| TH H  | 0.313621  | 0.0073289  | 0         |
| TH    | 0.1711222 | 0.0036119  | 0         |
| L M   | 0         | 0          | 0         |
| L H   | 0         | 0          | 0         |
| L     | 0         | 0          | 0         |
| PDP M | 7         | 0          | 0         |
| PDP H | 9         | 1          | 0         |
| PDP   | 8.86      | 1          | 0         |

**Procedimiento quirúrgico**

581X      Meatotomía uretral  
 5843      Cierre de otra fístula de uretra  
 5845      Reparación de hipospadias o epispadias  
 5847      Meatoplastia uretral  
 5849      Otra reparación de uretra  
 585X      Liberación de estenosis uretral

**GRD 673**      **Otros procedimientos de riñón y tracto urinario con ccm**

**Quirúrgico**      **PR: 2.4472744**

| Edad  | < 15 años | 15-64 años | > 64 años |
|-------|-----------|------------|-----------|
| M     | 0         | 6          | 3         |
| H     | 0         | 5          | 3         |
| M+H   | 0         | 11         | 6         |
| TH M  | 0         | 0.0427296  | 0.15618   |
| TH H  | 0         | 0.0366448  | 0.2243225 |
| TH    | 0         | 0.0397309  | 0.1841496 |
| L M   | 0         | 16.67      | 100       |
| L H   | 0         | 40         | 66.67     |
| L     | 0         | 27.27      | 83.33     |
| PDP M | 0         | 9.67       | 13.33     |
| PDP H | 0         | 19.8       | 5.33      |
| PDP   | 0         | 14.27      | 9.33      |

**Procedimiento quirúrgico**

5411      Laparotomía exploradora  
 5493      Creación de fístula cutáneooperitoneal

**GRD 674**      **Otros procedimientos de riñón y tracto urinario con cc**

**Quirúrgico**      **PR: 1.7897638**

| Edad  | < 15 años | 15-64 años | > 64 años |
|-------|-----------|------------|-----------|
| M     | 0         | 6          | 1         |
| H     | 0         | 1          | 2         |
| M+H   | 0         | 7          | 3         |
| TH M  | 0         | 0.0427296  | 0.05206   |
| TH H  | 0         | 0.0073289  | 0.1495483 |
| TH    | 0         | 0.0252833  | 0.0920748 |
| L M   | 0         | 33.33      | 0         |
| L H   | 0         | 0          | 0         |
| L     | 0         | 28.57      | 0         |
| PDP M | 0         | 8.17       | 13        |
| PDP H | 0         | 5          | 6         |
| PDP   | 0         | 7.71       | 8.33      |

**Procedimiento quirúrgico**

5411      Laparotomía exploradora  
 5421      Laparoscopia  
 5493      Creación de fístula cutáneooperitoneal

| GRD 675 | Otros procedimientos de riñón y tracto urinario sin cc/ccm |  |  |
|---------|------------------------------------------------------------|--|--|
|---------|------------------------------------------------------------|--|--|

| Quirúrgico |           | PR: 1.7107231 |           |  |
|------------|-----------|---------------|-----------|--|
| Edad       | < 15 años | 15-64 años    | > 64 años |  |
| M          | 1         | 17            | 5         |  |
| H          | 0         | 40            | 5         |  |
| M+H        | 1         | 57            | 10        |  |
| TH M       | 0.024776  | 0.1210673     | 0.2603    |  |
| TH H       | 0         | 0.2931584     | 0.3738709 |  |
| TH         | 0.012223  | 0.2058782     | 0.306916  |  |
| L M        | 100       | 5.88          | 20        |  |
| L H        | 0         | 10            | 20        |  |
| L          | 100       | 8.77          | 20        |  |
| PDP M      | 12        | 8.24          | 8.4       |  |
| PDP H      | 0         | 9.75          | 15        |  |
| PDP        | 12        | 9.3           | 11.7      |  |

**Procedimiento quirúrgico**

|      |                                                            |
|------|------------------------------------------------------------|
| 681  | Paratiroidectomía total                                    |
| 689  | Otra paratiroidectomía                                     |
| 3927 | Arteriovenostomía para diálisis renal                      |
| 3998 | Control de hemorragia, no especificado de otra manera      |
| 5411 | Laparotomía exploradora                                    |
| 5419 | Otra laparotomía                                           |
| 5459 | Otras lisis de adherencias peritoneales                    |
| 5492 | Extracción de cuerpo extraño de la cavidad peritoneal      |
| 5493 | Creación de fístula cutáneooperitoneal                     |
| 5494 | Creación de derivación peritoneo-vascular [shunt]          |
| 7749 | Biopsia de hueso, otro hueso                               |
| 8622 | Desbridamiento escisional de herida, infección o quemadura |

## Médico

| GRD 682 | Insuficiencia renal con ccm |  |  |
|---------|-----------------------------|--|--|
|---------|-----------------------------|--|--|

| Médico |           | PR: 1.6902366 |           |  |
|--------|-----------|---------------|-----------|--|
| Edad   | < 15 años | 15-64 años    | > 64 años |  |
| M      | 4         | 19            | 9         |  |
| H      | 0         | 46            | 11        |  |
| M+H    | 4         | 65            | 20        |  |
| TH M   | 0.099104  | 0.1353105     | 0.4685401 |  |
| TH H   | 0         | 0.3371321     | 0.822516  |  |
| TH     | 0.048892  | 0.2347734     | 0.6138321 |  |
| L M    | 50        | 42.11         | 77.78     |  |
| L H    | 0         | 26.09         | 45.45     |  |
| L      | 50        | 30.77         | 60        |  |
| PDP M  | 6.5       | 8.53          | 6.67      |  |
| PDP H  | 0         | 7.39          | 7.82      |  |
| PDP    | 6.5       | 7.72          | 7.3       |  |

**Diagnóstico principal**

|      |                                                       |
|------|-------------------------------------------------------|
| I120 | Enfermedad renal hipertensiva con insuficiencia renal |
| I129 | Enfermedad renal hipertensiva sin insuficiencia renal |
| N179 | Insuficiencia renal aguda, no especificada            |
| N185 | Enfermedad renal crónica, etapa 5                     |
| N189 | Insuficiencia renal crónica, no especificada          |
| N19X | Insuficiencia renal no especificada                   |



**GRD 683**      **Insuficiencia renal con cc**

**Médico**      **PR: 1.4491920**

| Edad  | < 15 años | 15-64 años | > 64 años |
|-------|-----------|------------|-----------|
| M     | 0         | 74         | 29        |
| H     | 1         | 86         | 22        |
| M+H   | 1         | 160        | 51        |
| TH M  | 0         | 0.526999   | 1.5097404 |
| TH H  | 0.0241246 | 0.6302905  | 1.645032  |
| TH    | 0.012223  | 0.5779038  | 1.5652718 |
| L M   | 0         | 13.51      | 20.69     |
| L H   | 0         | 16.28      | 22.73     |
| L     | 0         | 15         | 21.57     |
| PDP M | 0         | 3.16       | 4.48      |
| PDP H | 14        | 4.14       | 4.14      |
| PDP   | 14        | 3.69       | 4.33      |

**Diagnóstico principal**

|      |                                                       |
|------|-------------------------------------------------------|
| I120 | Enfermedad renal hipertensiva con insuficiencia renal |
| I129 | Enfermedad renal hipertensiva sin insuficiencia renal |
| N179 | Insuficiencia renal aguda, no especificada            |
| N183 | Enfermedad renal crónica, etapa 3                     |
| N185 | Enfermedad renal crónica, etapa 5                     |
| N189 | Insuficiencia renal crónica, no especificada          |
| N19X | Insuficiencia renal no especificada                   |

**GRD 684**      **Insuficiencia renal sin cc/ccm**

**Médico**      **PR: 0.9438837**

| Edad  | < 15 años | 15-64 años | > 64 años |
|-------|-----------|------------|-----------|
| M     | 7         | 448        | 101       |
| H     | 6         | 488        | 118       |
| M+H   | 13        | 936        | 219       |
| TH M  | 0.1734321 | 3.1904809  | 5.2580614 |
| TH H  | 0.1447481 | 3.5765326  | 8.8233534 |
| TH    | 0.1588991 | 3.3807371  | 6.7214614 |
| L M   | 0         | 5.13       | 8.91      |
| L H   | 0         | 5.33       | 5.08      |
| L     | 0         | 5.24       | 6.85      |
| PDP M | 5.29      | 3.23       | 3.81      |
| PDP H | 10        | 3.4        | 3.89      |
| PDP   | 7.46      | 3.32       | 3.85      |

**Diagnóstico principal**

|      |                                                       |
|------|-------------------------------------------------------|
| I120 | Enfermedad renal hipertensiva con insuficiencia renal |
| I129 | Enfermedad renal hipertensiva sin insuficiencia renal |
| N179 | Insuficiencia renal aguda, no especificada            |
| N183 | Enfermedad renal crónica, etapa 3                     |
| N184 | Enfermedad renal crónica, etapa 4                     |
| N185 | Enfermedad renal crónica, etapa 5                     |
| N189 | Insuficiencia renal crónica, no especificada          |
| N19X | Insuficiencia renal no especificada                   |

**GRD 685**      **Ingreso para diálisis renal**

**Médico**      **PR: 0.6511088**

| Edad  | < 15 años | 15-64 años | > 64 años |
|-------|-----------|------------|-----------|
| M     | 393       | 335        | 6         |
| H     | 377       | 575        | 4         |
| M+H   | 770       | 910        | 10        |
| TH M  | 9.7369777 | 2.3857391  | 0.31236   |
| TH H  | 9.0950102 | 4.2141522  | 0.2990967 |
| TH    | 9.4117187 | 3.2868277  | 0.306916  |
| L M   | 0         | 0          | 0         |
| L H   | 0         | 0          | 0         |
| L     | 0         | 0          | 0         |
| PDP M | 1.71      | 1.74       | 5         |
| PDP H | 1.65      | 1.68       | 2.25      |
| PDP   | 1.68      | 1.7        | 3.9       |

**Diagnóstico principal**

|      |                        |
|------|------------------------|
| Z491 | Diálisis extracorpórea |
| Z492 | Otras diálisis         |

| GRD 686 | Neoplasias de riñón y tracto urinario con ccm |            |           |
|---------|-----------------------------------------------|------------|-----------|
| Médico  | PR: 3.4328077                                 |            |           |
| Edad    | < 15 años                                     | 15-64 años | > 64 años |
| M       | 0                                             | 0          | 0         |
| H       | 0                                             | 1          | 0         |
| M+H     | 0                                             | 1          | 0         |
| TH M    | 0                                             | 0          | 0         |
| TH H    | 0                                             | 0.0073289  | 0         |
| TH      | 0                                             | 0.0036119  | 0         |
| L M     | 0                                             | 0          | 0         |
| L H     | 0                                             | 100        | 0         |
| L       | 0                                             | 100        | 0         |
| PDP M   | 0                                             | 0          | 0         |
| PDP H   | 0                                             | 11         | 0         |
| PDP     | 0                                             | 11         | 0         |

**Diagnóstico principal**

D410 Tumor de comportamiento incierto o desconocido del riñón

| GRD 688 | Neoplasias de riñón y tracto urinario sin cc/ccm |            |           |
|---------|--------------------------------------------------|------------|-----------|
| Médico  | PR: 0.9968549                                    |            |           |
| Edad    | < 15 años                                        | 15-64 años | > 64 años |
| M       | 0                                                | 1          | 0         |
| H       | 0                                                | 0          | 1         |
| M+H     | 0                                                | 1          | 1         |
| TH M    | 0                                                | 0.0071216  | 0         |
| TH H    | 0                                                | 0          | 0.0747741 |
| TH      | 0                                                | 0.0036119  | 0.0306916 |
| L M     | 0                                                | 0          | 0         |
| L H     | 0                                                | 0          | 0         |
| L       | 0                                                | 0          | 0         |
| PDP M   | 0                                                | 21         | 0         |
| PDP H   | 0                                                | 0          | 2         |
| PDP     | 0                                                | 21         | 2         |

**Diagnóstico principal**

C790 Tumor maligno secundario del riñón y de la pelvis renal

D414 Tumor de comportamiento incierto o desconocido de la vejiga

| GRD 687 | Neoplasias de riñón y tracto urinario con cc |            |           |
|---------|----------------------------------------------|------------|-----------|
| Médico  | PR: 1.6474327                                |            |           |
| Edad    | < 15 años                                    | 15-64 años | > 64 años |
| M       | 0                                            | 0          | 1         |
| H       | 0                                            | 1          | 0         |
| M+H     | 0                                            | 1          | 1         |
| TH M    | 0                                            | 0          | 0.05206   |
| TH H    | 0                                            | 0.0073289  | 0         |
| TH      | 0                                            | 0.0036119  | 0.0306916 |
| L M     | 0                                            | 0          | 0         |
| L H     | 0                                            | 100        | 0         |
| L       | 0                                            | 100        | 0         |
| PDP M   | 0                                            | 0          | 9         |
| PDP H   | 0                                            | 1          | 0         |
| PDP     | 0                                            | 1          | 9         |

**Diagnóstico principal**

C790 Tumor maligno secundario del riñón y de la pelvis renal

D410 Tumor de comportamiento incierto o desconocido del riñón

| GRD 689 | Infecciones de riñón y tracto urinario con ccm |            |           |
|---------|------------------------------------------------|------------|-----------|
| Médico  | PR: 1.0448289                                  |            |           |
| Edad    | < 15 años                                      | 15-64 años | > 64 años |
| M       | 9                                              | 31         | 10        |
| H       | 4                                              | 27         | 15        |
| M+H     | 13                                             | 58         | 25        |
| TH M    | 0.2229842                                      | 0.2207698  | 0.5206001 |
| TH H    | 0.0964987                                      | 0.1978819  | 1.1216127 |
| TH      | 0.1588991                                      | 0.2094901  | 0.7672901 |
| L M     | 0                                              | 38.71      | 80        |
| L H     | 0                                              | 66.67      | 66.67     |
| L       | 0                                              | 51.72      | 72        |
| PDP M   | 7                                              | 7.29       | 8         |
| PDP H   | 4.5                                            | 7.7        | 11.33     |
| PDP     | 6.23                                           | 7.48       | 10        |

**Diagnóstico principal**

N12X Nefritis tubulointerstitial, no especificada como aguda o crónica

N151 Absceso renal y perirrenal

N390 Infección de vías urinarias, sitio no especificado

**GRD 690**      **Infecciones de riñón y tracto urinario sin ccm**

**Médico**      **PR: 0.6184789**

| Edad  | < 15 años | 15-64 años | > 64 años |
|-------|-----------|------------|-----------|
| M     | 271       | 280        | 61        |
| H     | 92        | 85         | 31        |
| M+H   | 363       | 365        | 92        |
| TH M  | 6.7143027 | 1.9940506  | 3.1756609 |
| TH H  | 2.219472  | 0.6229616  | 2.3179996 |
| TH    | 4.4369531 | 1.318343   | 2.8236276 |
| L M   | 0         | 2.5        | 14.75     |
| L H   | 0         | 7.06       | 12.9      |
| L     | 0         | 3.56       | 14.13     |
| PDP M | 4.07      | 5.25       | 9.26      |
| PDP H | 4.97      | 7.16       | 7.94      |
| PDP   | 4.29      | 5.69       | 8.82      |

**Diagnóstico principal**

|      |                                                                   |
|------|-------------------------------------------------------------------|
| N10X | Nefritis tubulointerstitial aguda                                 |
| N110 | Pielonefritis crónica no obstructiva asociada con reflujo         |
| N111 | Pielonefritis crónica obstructiva                                 |
| N119 | Nefritis tubulointerstitial crónica, sin otra especificación      |
| N12X | Nefritis tubulointerstitial, no especificada como aguda o crónica |
| N151 | Absceso renal y perirrenal                                        |
| N300 | Cistitis aguda                                                    |
| N302 | Otras cistitis crónicas                                           |
| N309 | Cistitis, no especificada                                         |
| N342 | Otras uretritis                                                   |
| N370 | Uretritis en enfermedades clasificadas en otra parte              |
| N390 | Infección de vías urinarias, sitio no especificado                |

**GRD 693**      **Cálculos urinarios con ccm**

**Médico**      **PR: 3.7850435**  
**PR sin TI: 0.9698488**

| Edad  | < 15 años | 15-64 años | > 64 años |
|-------|-----------|------------|-----------|
| M     | 0         | 1          | 0         |
| H     | 0         | 0          | 0         |
| M+H   | 0         | 1          | 0         |
| TH M  | 0         | 0.0071216  | 0         |
| TH H  | 0         | 0          | 0         |
| TH    | 0         | 0.0036119  | 0         |
| L M   | 0         | 0          | 0         |
| L H   | 0         | 0          | 0         |
| L     | 0         | 0          | 0         |
| PDP M | 0         | 11         | 0         |
| PDP H | 0         | 0          | 0         |
| PDP   | 0         | 11         | 0         |

**Diagnóstico principal**

|      |                                          |
|------|------------------------------------------|
| N202 | Cálculo del riñón con cálculo del uréter |
|------|------------------------------------------|

**GRD 694**      **Cálculos urinarios sin ccm**

**Médico**      **PR: 0.4871356**

| Edad  | < 15 años | 15-64 años | > 64 años |
|-------|-----------|------------|-----------|
| M     | 12        | 15         | 5         |
| H     | 10        | 17         | 1         |
| M+H   | 22        | 32         | 6         |
| TH M  | 0.2973122 | 0.1068241  | 0.2603    |
| TH H  | 0.2412469 | 0.1245923  | 0.0747741 |
| TH    | 0.2689062 | 0.1155808  | 0.1841496 |
| L M   | 0         | 6.67       | 0         |
| L H   | 0         | 0          | 0         |
| L     | 0         | 3.13       | 0         |
| PDP M | 4.83      | 3.13       | 4.4       |
| PDP H | 3.6       | 2.53       | 1         |
| PDP   | 4.27      | 2.81       | 3.83      |

**Diagnóstico principal**

|      |                                                                    |
|------|--------------------------------------------------------------------|
| N131 | Hidronefrosis con estrechez ureteral, no clasificada en otra parte |
| N133 | Otras hidronefrosis y las no especificadas                         |
| N200 | Cálculo del riñón                                                  |
| N201 | Cálculo del uréter                                                 |
| N202 | Cálculo del riñón con cálculo del uréter                           |
| N210 | Cálculo en la vejiga                                               |
| N211 | Cálculo en la uretra                                               |
| N220 | Litiasis urinaria en esquistosomiasis [bilharziasis]               |
| N23X | Cólico renal, no especificado                                      |

| GRD 696 | Signos y síntomas del riñón y tracto urinario sin ccm |  |  |
|---------|-------------------------------------------------------|--|--|
|---------|-------------------------------------------------------|--|--|

|               |           |                      |           |  |
|---------------|-----------|----------------------|-----------|--|
| <b>Médico</b> |           | <b>PR: 0.7864973</b> |           |  |
| Edad          | < 15 años | 15-64 años           | > 64 años |  |
| M             | 2         | 0                    | 0         |  |
| H             | 2         | 1                    | 1         |  |
| M+H           | 4         | 1                    | 1         |  |
| TH M          | 0.049552  | 0                    | 0         |  |
| TH H          | 0.0482493 | 0.0073289            | 0.0747741 |  |
| TH            | 0.048892  | 0.0036119            | 0.0306916 |  |
| L M           | 0         | 0                    | 0         |  |
| L H           | 0         | 0                    | 0         |  |
| L             | 0         | 0                    | 0         |  |
| PDP M         | 8.5       | 0                    | 0         |  |
| PDP H         | 4.5       | 4                    | 4         |  |
| PDP           | 6.5       | 4                    | 4         |  |

**Diagnóstico principal**

|      |                                                                              |
|------|------------------------------------------------------------------------------|
| N028 | Hematuria recurrente y persistente con otros cambios morfológicos            |
| N029 | Hematuria recurrente y persistente con cambios morfológicos no especificados |
| R31X | Hematuria, no especificada                                                   |

| GRD 697 | Estenosis uretral |  |  |
|---------|-------------------|--|--|
|---------|-------------------|--|--|

|               |           |                      |           |  |
|---------------|-----------|----------------------|-----------|--|
| <b>Médico</b> |           | <b>PR: 0.4654676</b> |           |  |
| Edad          | < 15 años | 15-64 años           | > 64 años |  |
| M             | 0         | 3                    | 0         |  |
| H             | 0         | 1                    | 0         |  |
| M+H           | 0         | 4                    | 0         |  |
| TH M          | 0         | 0.0213648            | 0         |  |
| TH H          | 0         | 0.0073289            | 0         |  |
| TH            | 0         | 0.0144476            | 0         |  |
| L M           | 0         | 0                    | 0         |  |
| L H           | 0         | 0                    | 0         |  |
| L             | 0         | 0                    | 0         |  |
| PDP M         | 0         | 1                    | 0         |  |
| PDP H         | 0         | 1                    | 0         |  |
| PDP           | 0         | 1                    | 0         |  |

**Diagnóstico principal**

|      |                                    |
|------|------------------------------------|
| N358 | Otras estrecheces uretrales        |
| N359 | Estrechez uretral, no especificada |

| GRD 698 | Otros diagnósticos del riñón y tracto urinario con ccm |  |  |
|---------|--------------------------------------------------------|--|--|
|---------|--------------------------------------------------------|--|--|

|               |           |                      |           |  |
|---------------|-----------|----------------------|-----------|--|
| <b>Médico</b> |           | <b>PR: 1.4193430</b> |           |  |
| Edad          | < 15 años | 15-64 años           | > 64 años |  |
| M             | 2         | 43                   | 14        |  |
| H             | 10        | 46                   | 20        |  |
| M+H           | 12        | 89                   | 34        |  |
| TH M          | 0.049552  | 0.3062292            | 0.7288402 |  |
| TH H          | 0.2412469 | 0.3371321            | 1.4954836 |  |
| TH            | 0.1466761 | 0.321459             | 1.0435146 |  |
| L M           | 0         | 34.88                | 35.71     |  |
| L H           | 60        | 39.13                | 45        |  |
| L             | 50        | 37.08                | 41.18     |  |
| PDP M         | 16.5      | 7.4                  | 5.21      |  |
| PDP H         | 18.1      | 7.26                 | 4.25      |  |
| PDP           | 17.83     | 7.33                 | 4.65      |  |

**Diagnóstico principal**

|      |                                                                       |
|------|-----------------------------------------------------------------------|
| E102 | Diabetes mellitus insulino dependiente, con complicaciones renales    |
| E112 | Diabetes mellitus no insulino dependiente, con complicaciones renales |
| N009 | Síndrome nefrótico agudo con cambios morfológicos no especificados    |
| N048 | Síndrome nefrótico con otros cambios morfológicos                     |
| N049 | Síndrome nefrótico con cambios morfológicos no especificados          |
| N158 | Otras enfermedades renales tubulointersticiales especificadas         |
| N251 | Diabetes insípida nefrótica                                           |
| N288 | Otros trastornos especificados del riñón y del uréter                 |
| N289 | Trastorno del riñón y del uréter, no especificado                     |
| N392 | Proteinuria ortostática, no especificada                              |
| P960 | Insuficiencia renal congénita                                         |
| Q649 | Malformación congénita del aparato urinario, no especificada          |

|                |                                                              |  |  |
|----------------|--------------------------------------------------------------|--|--|
| <b>GRD 699</b> | <b>Otros diagnósticos del riñón y tracto urinario con cc</b> |  |  |
|----------------|--------------------------------------------------------------|--|--|

**Médico** PR: 1.0821502

| Edad  | < 15 años | 15-64 años | > 64 años |
|-------|-----------|------------|-----------|
| M     | 9         | 61         | 23        |
| H     | 7         | 42         | 16        |
| M+H   | 16        | 103        | 39        |
| TH M  | 0.2229842 | 0.4344181  | 1.1973803 |
| TH H  | 0.1688728 | 0.3078163  | 1.1963869 |
| TH    | 0.1955682 | 0.3720256  | 1.1969726 |
| L M   | 0         | 3.28       | 4.35      |
| L H   | 0         | 11.9       | 25        |
| L     | 0         | 6.8        | 12.82     |
| PDP M | 7         | 6.43       | 6.57      |
| PDP H | 9.71      | 5.07       | 7.94      |
| PDP   | 8.19      | 5.87       | 7.13      |

**Diagnóstico principal**

|      |                                                                       |
|------|-----------------------------------------------------------------------|
| E112 | Diabetes mellitus no insulino dependiente, con complicaciones renales |
| E142 | Diabetes mellitus no especificada, con complicaciones renales         |
| N009 | Síndrome nefrítico agudo con cambios morfológicos no especificados    |
| N049 | Síndrome nefrótico con cambios morfológicos no especificados          |
| N137 | Uropatía asociada con reflujo vesicoureteral                          |
| N139 | Uropatía obstructiva y por reflujo, sin otra especificación           |
| N281 | Quiste de riñón, adquirido                                            |
| N289 | Trastorno del riñón y del uréter, no especificado                     |
| N318 | Otras disfunciones neuromusculares de la vejiga                       |
| N319 | Disfunción neuromuscular de la vejiga, no especificada                |
| N329 | Trastorno de la vejiga, no especificado                               |
| N360 | Fístula de la uretra                                                  |
| P960 | Insuficiencia renal congénita                                         |
| Q602 | Agenesia renal, sin otra especificación                               |

**GRD 700** Otros diagnósticos del riñón y tracto urinario sin cc/ccm

| <b>Médico</b> |           | <b>PR: 0.9102320</b> |            |  |
|---------------|-----------|----------------------|------------|--|
| Edad          | < 15 años | 15-64 años           | > 64 años  |  |
| M             | 24        | 838                  | 253        |  |
| H             | 29        | 892                  | 191        |  |
| M+H           | 53        | 1,730                | 444        |  |
| TH M          | 0.5946245 | 5.9679086            | 13.1711837 |  |
| TH H          | 0.6996161 | 6.5374326            | 14.2818687 |  |
| TH            | 0.6478196 | 6.2485846            | 13.6270725 |  |
| L M           | 0         | 2.74                 | 5.53       |  |
| L H           | 6.9       | 2.35                 | 2.09       |  |
| L             | 3.77      | 2.54                 | 4.05       |  |
| PDP M         | 5.58      | 3.05                 | 2.54       |  |
| PDP H         | 3.97      | 2.89                 | 3.17       |  |
| PDP           | 4.7       | 2.97                 | 2.81       |  |

**Diagnóstico principal**

|      |                                                                            |
|------|----------------------------------------------------------------------------|
| E102 | Diabetes mellitus insulino dependiente, con complicaciones renales         |
| E112 | Diabetes mellitus no insulino dependiente, con complicaciones renales      |
| E142 | Diabetes mellitus no especificada, con complicaciones renales              |
| N009 | Síndrome nefrítico agudo con cambios morfológicos no especificados         |
| N018 | Síndrome nefrítico rápidamente progresivo con otros cambios morfológicos   |
| N044 | Síndrome nefrítico, glomerulonefritis proliferativa endocapilar difusa     |
| N049 | Síndrome nefrítico con cambios morfológicos no especificados               |
| N059 | Síndrome nefrítico no especificado                                         |
| N081 | Trastornos glomerulares en enfermedades neoplásicas                        |
| N137 | Uropatía asociada con reflujo vesicoureteral                               |
| N139 | Uropatía obstructiva y por reflujo, sin otra especificación                |
| N258 | Otros trastornos resultantes de la función tubular renal alterada          |
| N259 | Trastorno no especificado, resultante de la función tubular renal alterada |
| N289 | Trastorno del riñón y del uréter, no especificado                          |
| N318 | Otras disfunciones neuromusculares de la vejiga                            |
| N319 | Disfunción neuromuscular de la vejiga, no especificada                     |
| N322 | Fístula de la vejiga, no clasificada en otra parte                         |
| N360 | Fístula de la uretra                                                       |
| N368 | Otros trastornos especificados de la uretra                                |
| N392 | Proteinuria ortostática, no especificada                                   |
| N398 | Otros trastornos especificados del sistema urinario                        |

|      |                                                                                                            |
|------|------------------------------------------------------------------------------------------------------------|
| N399 | Trastorno del sistema urinario, no especificado                                                            |
| P960 | Insuficiencia renal congénita                                                                              |
| Q613 | Riñón poliquístico, tipo no especificado                                                                   |
| Q620 | Hidronefrosis congénita                                                                                    |
| Q621 | Atresia y estenosis del uréter                                                                             |
| Q632 | Riñón ectópico                                                                                             |
| Q641 | Extrofia de la vejiga urinaria                                                                             |
| Q643 | Otras atresias y estenosis de la uretra y del cuello de la vejiga                                          |
| Q648 | Otras malformaciones congénitas del aparato urinario, especificadas                                        |
| S370 | Traumatismo del riñón                                                                                      |
| S373 | Traumatismo de la uretra                                                                                   |
| T836 | Infección y reacción inflamatoria debidas a dispositivo protésico, implante e injerto en el tracto genital |
| T839 | Complicación no especificada de dispositivo protésico, implante e injerto genitourinario                   |
| Z435 | Atención de cistostomía                                                                                    |
| Z466 | Prueba y ajuste de dispositivo urinario                                                                    |

## CDM 12 ENFERMEDADES Y TRASTORNOS DEL APARATO REPRODUCTOR MASCULINO

### Quirúrgico

| GRD 707 | Procedimientos mayores en pelvis masculina con cc/ccm |  |  |
|---------|-------------------------------------------------------|--|--|
|---------|-------------------------------------------------------|--|--|

|                   |               |            |           |
|-------------------|---------------|------------|-----------|
| <b>Quirúrgico</b> | PR: 2.2283246 |            |           |
| Edad              | < 15 años     | 15-64 años | > 64 años |
| H                 | 0             | 1          | 0         |
| TH                | 0             | 0.0036119  | 0         |
| L                 | 0             | 0          | 0         |
| PDP               | 0             | 17         | 0         |

| Procedimiento quirúrgico |                  |
|--------------------------|------------------|
| 5419                     | Otra laparotomía |

| GRD 708 | Procedimientos mayores en pelvis masculina sin cc/ccm |  |  |
|---------|-------------------------------------------------------|--|--|
|---------|-------------------------------------------------------|--|--|

|                   |               |            |           |
|-------------------|---------------|------------|-----------|
| <b>Quirúrgico</b> | PR: 1.7948584 |            |           |
| Edad              | < 15 años     | 15-64 años | > 64 años |
| H                 | 2             | 2          | 3         |
| TH                | 0.024446      | 0.0072238  | 0.0920748 |
| L                 | 0             | 0          | 0         |
| PDP               | 1             | 5.5        | 4         |

| Procedimiento quirúrgico |                         |
|--------------------------|-------------------------|
| 5411                     | Laparotomía exploradora |
| 6069                     | Otra prostatectomía     |

| GRD 709 | Procedimientos en pene con cc/ccm |  |  |
|---------|-----------------------------------|--|--|
|---------|-----------------------------------|--|--|

|                   |               |            |           |
|-------------------|---------------|------------|-----------|
| <b>Quirúrgico</b> | PR: 0.6213309 |            |           |
| Edad              | < 15 años     | 15-64 años | > 64 años |
| H                 | 3             | 0          | 0         |
| TH                | 0.036669      | 0          | 0         |
| L                 | 0             | 0          | 0         |
| PDP               | 11            | 0          | 0         |

| Procedimiento quirúrgico |                                        |
|--------------------------|----------------------------------------|
| 5843                     | Cierre de otra fístula de uretra       |
| 5845                     | Reparación de hipospadias o epispadias |

| GRD 710 | Procedimientos en pene sin cc/ccm |  |  |
|---------|-----------------------------------|--|--|
|---------|-----------------------------------|--|--|

|                   |               |            |           |
|-------------------|---------------|------------|-----------|
| <b>Quirúrgico</b> | PR: 0.5244882 |            |           |
| Edad              | < 15 años     | 15-64 años | > 64 años |
| H                 | 227           | 52         | 4         |
| TH                | 2.7746236     | 0.1878187  | 0.1227664 |
| L                 | 0             | 0          | 0         |
| PDP               | 2.19          | 1.52       | 1         |

| Procedimiento quirúrgico |                                        |
|--------------------------|----------------------------------------|
| 5843                     | Cierre de otra fístula de uretra       |
| 5845                     | Reparación de hipospadias o epispadias |
| 5849                     | Otra reparación de uretra              |
| 640X                     | Circuncisión                           |
| 6449                     | Otra reparación de pene                |
| 6491                     | Corte dorsal o lateral de prepucio     |
| 6492                     | Incisión de pene                       |
| 6493                     | Liberación de adherencias de pene      |

| GRD 711 | Procedimientos en testículos con cc/ccm |  |  |
|---------|-----------------------------------------|--|--|
|---------|-----------------------------------------|--|--|

|                   |               |            |           |
|-------------------|---------------|------------|-----------|
| <b>Quirúrgico</b> | PR: 1.1596344 |            |           |
| Edad              | < 15 años     | 15-64 años | > 64 años |
| H                 | 3             | 0          | 0         |
| TH                | 0.036669      | 0          | 0         |
| L                 | 0             | 0          | 0         |
| PDP               | 3.33          | 0          | 0         |

| Procedimiento quirúrgico |                         |
|--------------------------|-------------------------|
| 623X                     | Orquiectomía unilateral |
| 625X                     | Orquiopexia             |

**GRD 712** Procedimientos en testículos sin cc/ccm

**Quirúrgico** PR: 0.5402516

| Edad | < 15 años | 15-64 años | > 64 años |
|------|-----------|------------|-----------|
| H    | 521       | 77         | 6         |
| TH   | 6.3681889 | 0.2781162  | 0.1841496 |
| L    | 0         | 0          | 0         |
| PDP  | 1.51      | 2.64       | 1.17      |

**Procedimiento quirúrgico**

|      |                                                                 |
|------|-----------------------------------------------------------------|
| 612X | Escisión de hidrocele [de túnica vaginal]                       |
| 6142 | Reparación de fístula escrotal                                  |
| 6199 | Otra operación sobre escroto y túnica vaginal                   |
| 620X | Incisión de testículo                                           |
| 6212 | Biopsia abierta de testículo                                    |
| 6219 | Otros procedimientos diagnósticos sobre testículos              |
| 622X | Escisión o destrucción de lesión testicular                     |
| 623X | Orquiectomía unilateral                                         |
| 6241 | Extirpación de ambos testículos en el mismo episodio operatorio |
| 6242 | Extirpación de testículo restante                               |
| 625X | Orquiopexia                                                     |
| 6269 | Otra reparación de testículo                                    |
| 6299 | Otra operación sobre testículo                                  |
| 631X | Escisión de varicocele e hidrocele de cordón espermático        |
| 632X | Escisión de quiste de epidídimo                                 |
| 634X | Epididimectomía                                                 |
| 6352 | Reducción de torsión de testículo o cordón espermático          |
| 6359 | Otra reparación de cordón espermático y epidídimo               |
| 6394 | Lisis de adherencias de cordón espermático                      |

**GRD 713** Prostatectomía transuretral con cc/ccm

**Quirúrgico** PR: 1.0140486

| Edad | < 15 años | 15-64 años | > 64 años |
|------|-----------|------------|-----------|
| H    | 0         | 1          | 2         |
| TH   | 0         | 0.0036119  | 0.0613832 |
| L    | 0         | 0          | 100       |
| PDP  | 0         | 7          | 4         |

**Procedimiento quirúrgico**

|      |                                  |
|------|----------------------------------|
| 6029 | Otra prostatectomía transuretral |
|------|----------------------------------|

**GRD 714** Prostatectomía transuretral sin cc/ccm

**Quirúrgico** PR: 0.9361025

| Edad | < 15 años | 15-64 años | > 64 años |
|------|-----------|------------|-----------|
| H    | 0         | 53         | 74        |
| TH   | 0         | 0.1914306  | 2.2711787 |
| L    | 0         | 0          | 0         |
| PDP  | 0         | 2.04       | 1.69      |

**Procedimiento quirúrgico**

|      |                                                                             |
|------|-----------------------------------------------------------------------------|
| 6021 | Prostatectomía transuretral [ultrasonido] guiado por láser inducido [TULIP] |
| 6029 | Otra prostatectomía transuretral                                            |

**GRD 718** Otros procedimientos en quirófano en aparato reproductor masculino excepto por neoplasia maligna sin cc/ccm

**Quirúrgico** PR: 1.2256486

| Edad | < 15 años | 15-64 años | > 64 años |
|------|-----------|------------|-----------|
| H    | 1         | 8          | 1         |
| TH   | 0.012223  | 0.0288952  | 0.0306916 |
| L    | 0         | 0          | 100       |
| PDP  | 1         | 13.75      | 2         |

**Procedimiento quirúrgico**

|      |                                                                                     |
|------|-------------------------------------------------------------------------------------|
| 8622 | Desbridamiento escisional de herida, infección o quemadura                          |
| 863X | Otra extirpación local o destrucción de lesión o tejido de piel y tejido subcutáneo |

**Médico**

**GRD 724** Neoplasias malignas del aparato reproductor masculino sin cc/ccm

**Médico** PR: 0.9284365

| Edad | < 15 años | 15-64 años | > 64 años |
|------|-----------|------------|-----------|
| H    | 2         | 4          | 0         |
| TH   | 0.024446  | 0.0144476  | 0         |
| L    | 0         | 0          | 0         |
| PDP  | 2.5       | 4.75       | 0         |

**Diagnóstico principal**

|      |                                                              |
|------|--------------------------------------------------------------|
| C61X | Tumor maligno de la próstata                                 |
| C629 | Tumor maligno del testículo, no especificado                 |
| D401 | Tumor de comportamiento incierto o desconocido del testículo |



| GRD 725                      |                            | Hipertrofia prostática benigna con ccm |           |  |
|------------------------------|----------------------------|----------------------------------------|-----------|--|
| <b>Médico</b>                |                            | PR: 1.0062821                          |           |  |
| Edad                         | < 15 años                  | 15-64 años                             | > 64 años |  |
| H                            | 0                          | 1                                      | 0         |  |
| TH                           | 0                          | 0.0036119                              | 0         |  |
| L                            | 0                          | 100                                    | 0         |  |
| PDP                          | 0                          | 1                                      | 0         |  |
| <b>Diagnóstico principal</b> |                            |                                        |           |  |
| N40X                         | Hiperplasia de la próstata |                                        |           |  |

| GRD 726                      |                            | Hipertrofia prostática benigna sin ccm |           |  |
|------------------------------|----------------------------|----------------------------------------|-----------|--|
| <b>Médico</b>                |                            | PR: 0.4079701                          |           |  |
| Edad                         | < 15 años                  | 15-64 años                             | > 64 años |  |
| H                            | 0                          | 2                                      | 8         |  |
| TH                           | 0                          | 0.0072238                              | 0.2455328 |  |
| L                            | 0                          | 0                                      | 0         |  |
| PDP                          | 0                          | 1                                      | 4.13      |  |
| <b>Diagnóstico principal</b> |                            |                                        |           |  |
| N40X                         | Hiperplasia de la próstata |                                        |           |  |

| GRD 727                      |                                                                    | Inflamación del aparato reproductor masculino con ccm |           |  |
|------------------------------|--------------------------------------------------------------------|-------------------------------------------------------|-----------|--|
| <b>Médico</b>                |                                                                    | PR: 0.9829772                                         |           |  |
| Edad                         | < 15 años                                                          | 15-64 años                                            | > 64 años |  |
| H                            | 0                                                                  | 1                                                     | 1         |  |
| TH                           | 0                                                                  | 0.0036119                                             | 0.0306916 |  |
| L                            | 0                                                                  | 100                                                   | 100       |  |
| PDP                          | 0                                                                  | 12                                                    | 16        |  |
| <b>Diagnóstico principal</b> |                                                                    |                                                       |           |  |
| N492                         | Trastornos inflamatorios del escroto                               |                                                       |           |  |
| N498                         | Otros trastornos inflamatorios de los órganos genitales masculinos |                                                       |           |  |

| GRD 728                      |                                                                     | Inflamación del aparato reproductor masculino sin ccm |           |  |
|------------------------------|---------------------------------------------------------------------|-------------------------------------------------------|-----------|--|
| <b>Médico</b>                |                                                                     | PR: 0.5163982                                         |           |  |
| Edad                         | < 15 años                                                           | 15-64 años                                            | > 64 años |  |
| H                            | 50                                                                  | 24                                                    | 4         |  |
| TH                           | 0.6111506                                                           | 0.0866856                                             | 0.1227664 |  |
| L                            | 0                                                                   | 0                                                     | 0         |  |
| PDP                          | 1.7                                                                 | 5.71                                                  | 4.25      |  |
| <b>Diagnóstico principal</b> |                                                                     |                                                       |           |  |
| N450                         | Orquitis, epididimitis y orquiepididimitis con absceso              |                                                       |           |  |
| N459                         | Orquitis, epididimitis y orquiepididimitis sin absceso              |                                                       |           |  |
| N47X                         | Prepucio redundante, fimosis y parafimosis                          |                                                       |           |  |
| N481                         | Balanopostitis                                                      |                                                       |           |  |
| N482                         | Otros trastornos inflamatorios del pene                             |                                                       |           |  |
| N492                         | Trastornos inflamatorios del escroto                                |                                                       |           |  |
| N498                         | Otros trastornos inflamatorios de los órganos genitales masculinos  |                                                       |           |  |
| N499                         | Trastorno inflamatorio de órgano genital masculino, no especificado |                                                       |           |  |

| GRD 729                      |                    | Otros diagnósticos del aparato reproductor masculino con cc/ccm |           |  |
|------------------------------|--------------------|-----------------------------------------------------------------|-----------|--|
| <b>Médico</b>                |                    | PR: 0.5322985                                                   |           |  |
| Edad                         | < 15 años          | 15-64 años                                                      | > 64 años |  |
| H                            | 1                  | 0                                                               | 0         |  |
| TH                           | 0.012223           | 0                                                               | 0         |  |
| L                            | 0                  | 0                                                               | 0         |  |
| PDP                          | 1                  | 0                                                               | 0         |  |
| <b>Diagnóstico principal</b> |                    |                                                                 |           |  |
| I861                         | Várices escrotales |                                                                 |           |  |

|                |                                                                        |  |  |
|----------------|------------------------------------------------------------------------|--|--|
| <b>GRD 730</b> | <b>Otros diagnósticos del aparato reproductor masculino sin CC/CCM</b> |  |  |
|----------------|------------------------------------------------------------------------|--|--|

**Médico** PR: 0.2903365

| Edad | < 15 años | 15-64 años | > 64 años |
|------|-----------|------------|-----------|
| H    | 98        | 28         | 3         |
| TH   | 1.1978551 | 0.1011332  | 0.0920748 |
| L    | 0         | 0          | 0         |
| PDP  | 1.81      | 2.79       | 2.67      |

**Diagnóstico principal**

|      |                                                                                    |
|------|------------------------------------------------------------------------------------|
| D292 | Tumor benigno de los testículos                                                    |
| D294 | Tumor benigno del escroto                                                          |
| I861 | Várices escrotales                                                                 |
| I862 | Várices pélvicas                                                                   |
| N432 | Otros hidroceles                                                                   |
| N433 | Hidrocele, no especificado                                                         |
| N434 | Espermatocele                                                                      |
| N44X | Torsión del testículo                                                              |
| N488 | Otros trastornos especificados del pene                                            |
| N500 | Atrofia del testículo                                                              |
| N508 | Otros trastornos especificados de los órganos genitales masculinos                 |
| Q530 | Ectopia testicular                                                                 |
| Q531 | Testículo no descendido, unilateral                                                |
| Q532 | Testículo no descendido, bilateral                                                 |
| Q539 | Testículo no descendido, sin otra especificación                                   |
| Q540 | Hipospadias del glande                                                             |
| Q542 | Hipospadias penoscrotal                                                            |
| Q549 | Hipospadias, no especificada                                                       |
| Q552 | Otras malformaciones congénitas de los testículos y del escroto                    |
| Q558 | Otras malformaciones congénitas de los órganos genitales masculinos, especificadas |
| Q640 | Epispadias                                                                         |
| S302 | Contusión de órganos genitales externos                                            |
| S312 | Herida del pene                                                                    |
| S313 | Herida del escroto y de los testículos                                             |
| S315 | Herida de otros órganos genitales externos y de los no especificados               |
| Z302 | Esterilización                                                                     |

## CDM 13 ENFERMEDADES Y TRASTORNOS DEL APARATO REPRODUCTOR FEMENINO

### Quirúrgico

|                |                                                                                     |  |  |
|----------------|-------------------------------------------------------------------------------------|--|--|
| <b>GRD 734</b> | <b>Evisceración pélvica, histerectomía radical y vulvectomía radical con CC/CCM</b> |  |  |
|----------------|-------------------------------------------------------------------------------------|--|--|

PR: 4.8344827

#### Quirúrgico

PR sin TI: 2.1760575

| Edad | < 15 años | 15-64 años | > 64 años |
|------|-----------|------------|-----------|
| M    | 0         | 1          | 0         |
| TH   | 0         | 0.0036119  | 0         |
| L    | 0         | 0          | 0         |
| PDP  | 0         | 24         | 0         |

#### Procedimiento quirúrgico

6879 Otra Histerectomía vaginal radical y la no especificada

|                |                                                                                     |  |  |
|----------------|-------------------------------------------------------------------------------------|--|--|
| <b>GRD 735</b> | <b>Evisceración pélvica, histerectomía radical y vulvectomía radical sin CC/CCM</b> |  |  |
|----------------|-------------------------------------------------------------------------------------|--|--|

PR: 1.4832108

#### Quirúrgico

| Edad | < 15 años | 15-64 años | > 64 años |
|------|-----------|------------|-----------|
| M    | 0         | 6          | 1         |
| TH   | 0         | 0.0216714  | 0.0306916 |
| L    | 0         | 0          | 0         |
| PDP  | 0         | 3.5        | 4         |

#### Procedimiento quirúrgico

6869 Otra Histerectomía abdominal radical y la no especificada

6879 Otra Histerectomía vaginal radical y la no especificada

688X Exenteración pélvica

|                |                                                                                             |  |  |
|----------------|---------------------------------------------------------------------------------------------|--|--|
| <b>GRD 738</b> | <b>Procedimientos en útero y anexos por neoplasia maligna de ovario o anexos sin CC/CCM</b> |  |  |
|----------------|---------------------------------------------------------------------------------------------|--|--|

PR: 1.4960500

#### Quirúrgico

| Edad | < 15 años | 15-64 años | > 64 años |
|------|-----------|------------|-----------|
| M    | 2         | 17         | 1         |
| TH   | 0.024446  | 0.0614023  | 0.0306916 |
| L    | 0         | 0          | 0         |
| PDP  | 15        | 5.59       | 3         |

#### Diagnóstico principal

C56X Tumor maligno del ovario

C570 Tumor maligno de la trompa de Falopio

D391 Tumor de comportamiento incierto o desconocido del ovario

#### Y procedimiento quirúrgico

6529 Otra escisión local o destrucción de ovario

6539 Otra ooforectomía unilateral

6549 Otra salpingooforectomía unilateral

6551 Otra extirpación de ambos ovarios en un mismo acto operatorio

6561 Otra extirpación de ambos ovarios y trompas en un mismo acto operatorio

6579 Otra reparación de ovario

6669 Otra salpingectomía parcial

680X Histerotomía

6849 Otra histerectomía total abdominal y la no especificada

689X Otras histerectomías y las no especificadas

|                |                                                                                                  |  |  |
|----------------|--------------------------------------------------------------------------------------------------|--|--|
| <b>GRD 741</b> | <b>Procedimientos en útero y anexos por neoplasia maligna no ovárica ni de anexos sin cc/ccm</b> |  |  |
|----------------|--------------------------------------------------------------------------------------------------|--|--|

**Quirúrgico** PR: 1.5331658

| Edad | < 15 años | 15-64 años | > 64 años |
|------|-----------|------------|-----------|
| M    | 0         | 41         | 1         |
| TH   | 0         | 0.1480878  | 0.0306916 |
| L    | 0         | 0          | 0         |
| PDP  | 0         | 3.71       | 6         |

**Diagnóstico principal**

|      |                                                                                     |
|------|-------------------------------------------------------------------------------------|
| D069 | Carcinoma <i>in situ</i> del cuello del útero, parte no especificada                |
| D072 | Carcinoma in situ de la vagina                                                      |
| D390 | Tumor de comportamiento incierto o desconocido del útero                            |
| D397 | Tumor de comportamiento incierto o desconocido de otros órganos genitales femeninos |

**Y procedimiento quirúrgico**

|      |                                                         |
|------|---------------------------------------------------------|
| 6529 | Otra escisión local o destrucción de ovario             |
| 6549 | Otra salpingooforectomía unilateral                     |
| 664X | Salpingectomía unilateral total                         |
| 6661 | Escisión o destrucción de lesión de trompa de Falopio   |
| 6669 | Otra salpingectomía parcial                             |
| 6813 | Biopsia abierta de útero                                |
| 6829 | Otra escisión o destrucción de lesión del útero         |
| 6849 | Otra histerectomía total abdominal y la no especificada |
| 6859 | Otra histerectomía vaginal                              |
| 689X | Otras histerectomías y las no especificadas             |
| 6949 | Otra reparación de útero                                |

|                |                                                                          |  |  |
|----------------|--------------------------------------------------------------------------|--|--|
| <b>GRD 742</b> | <b>Procedimientos en útero y anexos por neoplasia benigna con cc/ccm</b> |  |  |
|----------------|--------------------------------------------------------------------------|--|--|

**Quirúrgico** PR: 1.2895349

| Edad | < 15 años | 15-64 años | > 64 años |
|------|-----------|------------|-----------|
| M    | 0         | 14         | 0         |
| TH   | 0         | 0.0505666  | 0         |
| L    | 0         | 0          | 0         |
| PDP  | 0         | 12.57      | 0         |

**Diagnóstico principal**

|      |                                                                                |
|------|--------------------------------------------------------------------------------|
| D259 | Leiomioma del útero, sin otra especificación                                   |
| D287 | Tumor benigno de otros sitios especificados de los órganos genitales femeninos |
| N709 | Salpingitis y ooforitis, no especificadas                                      |
| N739 | Enfermedad inflamatoria pélvica femenina, no especificada                      |
| N850 | Hiperplasia de glándula del endometrio                                         |
| N939 | Hemorragia vaginal y uterina anormal, no especificada                          |

**Y procedimiento quirúrgico**

|      |                                                         |
|------|---------------------------------------------------------|
| 6549 | Otra salpingooforectomía unilateral                     |
| 6669 | Otra salpingectomía parcial                             |
| 6849 | Otra histerectomía total abdominal y la no especificada |
| 689X | Otras histerectomías y las no especificadas             |

**GRD 743**      **Procedimientos en útero y anexos por neoplasia benigna sin cc/ccm**

| Quirúrgico |           | PR: 1.0503752 |           |
|------------|-----------|---------------|-----------|
| Edad       | < 15 años | 15-64 años    | > 64 años |
| M          | 10        | 842           | 45        |
| TH         | 0.1222301 | 3.0412186     | 1.3811222 |
| L          | 0         | 0.12          | 0         |
| PDP        | 2.7       | 3.84          | 3.2       |

**Diagnóstico principal**

- D250 Leiomioma submucoso del útero
- D251 Leiomioma intramural del útero
- D259 Leiomioma del útero, sin otra especificación
- D260 Tumor benigno del cuello del útero
- D269 Tumor benigno del útero, parte no especificada
- D27X Tumor benigno del ovario
- N700 Salpingitis y ooforitis aguda
- N709 Salpingitis y ooforitis, no especificadas
- N730 Parametritis y celulitis pélvica aguda
- N735 Peritonitis pélvica femenina, no especificada
- N736 Adherencias peritoneales pélvicas femeninas
- N738 Otras enfermedades inflamatorias pélvicas femeninas
- N739 Enfermedad inflamatoria pélvica femenina, no especificada
- N764 Absceso vulvar
- N800 Endometriosis del útero
- N801 Endometriosis del ovario
- N809 Endometriosis, no especificada
- N811 Cistocele
- N812 Prolapso uterovaginal incompleto
- N813 Prolapso uterovaginal completo
- N814 Prolapso uterovaginal, sin otra especificación
- N818 Otros prolapsos genitales femeninos
- N819 Prolapso genital femenino, no especificado
- N830 Quiste folicular del ovario
- N832 Otros quistes ováricos y los no especificados
- N835 Torsión de ovario, pedículo de ovario y trompa de Falopio
- N838 Otros trastornos no inflamatorios del ovario, de la trompa de Falopio y del ligamento ancho
- N839 Enfermedad no inflamatoria del ovario, de la trompa de Falopio y del ligamento ancho, no especificada
- N850 Hiperplasia de glándula del endometrio
- N851 Hiperplasia adenomatosa del endometrio
- N857 Hematómetra
- N858 Otros trastornos no inflamatorios especificados del útero
- N859 Trastorno no inflamatorio del útero, no especificado

- N879 Displasia del cuello del útero, no especificada
- N938 Otras hemorragias uterinas o vaginales anormales especificadas
- N939 Hemorragia vaginal y uterina anormal, no especificada
- N993 Prolapso de la cúpula vaginal después de histerectomía
- Q501 Quiste en desarrollo del ovario
- Q505 Quiste embrionario del ligamento ancho

**Y procedimiento quirúrgico**

- 6501 Ooforotomía laparoscópica
- 6509 Otra ooforotomía
- 6512 Otra biopsia de ovario
- 6521 Marsupialización de quiste ovárico
- 6522 Resección en cuña de ovario
- 6524 Resección en cuña laparoscópica de ovario
- 6525 Otra escisión local o destrucción laparoscópica de ovario
- 6529 Otra escisión local o destrucción de ovario
- 6531 Ooforectomía unilateral laparoscópica
- 6539 Otra ooforectomía unilateral
- 6541 Salpingooforectomía unilateral laparoscópica
- 6549 Otra salpingooforectomía unilateral
- 6551 Otra extirpación de ambos ovarios en un mismo acto operatorio
- 6561 Otra extirpación de ambos ovarios y trompas en un mismo acto operatorio
- 6562 Otra extirpación de ovario y trompa restantes
- 6563 Extirpación laparoscópica de ambos ovarios y trompas en un mismo acto operatorio
- 6573 Otra salpingooforoplastia
- 6589 Otra liberación de adherencias de ovario y trompa de Falopio
- 6599 Otra operación sobre el ovario
- 664X Salpingectomía unilateral total
- 6651 Extirpación de ambas trompas de Falopio en un mismo acto quirúrgico
- 6661 Escisión o destrucción de lesión de trompa de Falopio
- 6669 Otra salpingectomía parcial
- 6672 Salpingooforostomía
- 6674 Salpingouterostomía
- 680X Histerotomía
- 6813 Biopsia abierta de útero
- 6819 Otros procedimientos diagnósticos sobre útero y estructuras de soporte
- 6823 Ablación endometrial
- 6829 Otra escisión o destrucción de lesión del útero
- 6849 Otra histerectomía total abdominal y la no especificada
- 6859 Otra histerectomía vaginal
- 689X Otras histerectomías y las no especificadas

|                |                                                                                                      |  |  |
|----------------|------------------------------------------------------------------------------------------------------|--|--|
| <b>GRD 744</b> | <b>Dilatación y legrado, conización, interrupción tubárica incisional y laparoscópica con cc/ccm</b> |  |  |
|----------------|------------------------------------------------------------------------------------------------------|--|--|

**Quirúrgico PR: 1.0067051**

| Edad | < 15 años | 15-64 años | > 64 años |
|------|-----------|------------|-----------|
| M    | 0         | 2          | 0         |
| TH   | 0         | 0.0072238  | 0         |
| L    | 0         | 0          | 0         |
| PDP  | 0         | 3.5        | 0         |

**Procedimiento quirúrgico**

|      |                                                             |
|------|-------------------------------------------------------------|
| 6632 | Otra ligadura y sección bilateral de las trompas de Falopio |
| 6816 | Biopsia cerrada de útero                                    |

|                |                                                                                                      |  |  |
|----------------|------------------------------------------------------------------------------------------------------|--|--|
| <b>GRD 745</b> | <b>Dilatación y legrado, conización, interrupción tubárica incisional y laparoscópica sin cc/ccm</b> |  |  |
|----------------|------------------------------------------------------------------------------------------------------|--|--|

**Quirúrgico PR: 0.6790820**

| Edad | < 15 años | 15-64 años | > 64 años |
|------|-----------|------------|-----------|
| M    | 1         | 390        | 0         |
| TH   | 0.012223  | 1.4086405  | 0         |
| L    | 0         | 0          | 0         |
| PDP  | 2         | 1.65       | 0         |

**Procedimiento quirúrgico**

|      |                                                                             |
|------|-----------------------------------------------------------------------------|
| 5421 | Laparoscopia                                                                |
| 6629 | Otra destrucción u oclusión endoscópica bilateral de las trompas de Falopio |
| 6632 | Otra ligadura y sección bilateral de las trompas de Falopio                 |
| 6639 | Otra destrucción u oclusión bilateral de las trompas de Falopio             |
| 6711 | Biopsia endocervical                                                        |
| 6712 | Otra biopsia cervical                                                       |
| 672X | Conización                                                                  |
| 6816 | Biopsia cerrada de útero                                                    |
| 6909 | Otra dilatación y legrado                                                   |
| 6959 | Otro legrado por aspiración del útero                                       |

|                |                                                            |  |  |
|----------------|------------------------------------------------------------|--|--|
| <b>GRD 746</b> | <b>Procedimientos en vagina, cérvix y vulva con cc/ccm</b> |  |  |
|----------------|------------------------------------------------------------|--|--|

**Quirúrgico PR: 0.8343370**

| Edad | < 15 años | 15-64 años | > 64 años |
|------|-----------|------------|-----------|
| M    | 0         | 1          | 0         |
| TH   | 0         | 0.0036119  | 0         |
| L    | 0         | 0          | 0         |
| PDP  | 0         | 11         | 0         |

**Procedimiento quirúrgico**

|      |                                  |
|------|----------------------------------|
| 7109 | Otra incisión de vulva y perineo |
|------|----------------------------------|

|                |                                                            |  |  |
|----------------|------------------------------------------------------------|--|--|
| <b>GRD 747</b> | <b>Procedimientos en vagina, cérvix y vulva sin cc/ccm</b> |  |  |
|----------------|------------------------------------------------------------|--|--|

**Quirúrgico PR: 0.3897467**

| Edad | < 15 años | 15-64 años | > 64 años |
|------|-----------|------------|-----------|
| M    | 7         | 82         | 17        |
| TH   | 0.0855611 | 0.2961757  | 0.5217573 |
| L    | 0         | 0          | 0         |
| PDP  | 3.57      | 2.35       | 3.47      |

**Procedimiento quirúrgico**

|      |                                                                   |
|------|-------------------------------------------------------------------|
| 6739 | Otra escisión o destrucción de lesión o tejido del cuello uterino |
| 6769 | Otra reparación del cuello uterino                                |
| 7013 | Liberación de adherencias vaginales intraluminales                |
| 7031 | Himenectomía                                                      |
| 7033 | Escisión o destrucción de lesión de vagina                        |
| 7071 | Sutura de desgarro de vagina                                      |
| 7079 | Otra reparación de vagina                                         |
| 7109 | Otra incisión de vulva y perineo                                  |
| 7111 | Biopsia de vulva                                                  |
| 7122 | Incisión de glándula de Bartholin [quiste]                        |
| 7123 | Marsupialización de glándula de Bartholin [quiste]                |
| 7124 | Escisión u otra destrucción de glándula de Bartholin [quiste]     |
| 7129 | Otras operaciones sobre las glándulas de Bartholin                |
| 7179 | Otra reparación de la vulva y el perineo                          |
| 718X | Otras reparaciones sobre vulva                                    |

|                |                                                                        |  |  |
|----------------|------------------------------------------------------------------------|--|--|
| <b>GRD 748</b> | <b>Procedimientos reconstructivos del aparato reproductor femenino</b> |  |  |
|----------------|------------------------------------------------------------------------|--|--|

**Quirúrgico PR: 0.6597333**

| Edad | < 15 años | 15-64 años | > 64 años |
|------|-----------|------------|-----------|
| M    | 0         | 13         | 3         |
| TH   | 0         | 0.0469547  | 0.0920748 |
| L    | 0         | 0          | 0         |
| PDP  | 0         | 3.08       | 2.67      |

**Procedimiento quirúrgico**

|      |                                   |
|------|-----------------------------------|
| 7051 | Reparación de cistocele           |
| 7052 | Reparación de rectocele           |
| 7077 | Suspensión y fijación de vagina   |
| 708X | Obliteración de la cúpula vaginal |

|                |                                                                                      |  |  |
|----------------|--------------------------------------------------------------------------------------|--|--|
| <b>GRD 749</b> | <b>Otros procedimientos en quirófano del aparato reproductor femenino con cc/ccm</b> |  |  |
|----------------|--------------------------------------------------------------------------------------|--|--|

|                   |                      |            |           |
|-------------------|----------------------|------------|-----------|
| <b>Quirúrgico</b> | <b>PR: 1.5035492</b> |            |           |
| Edad              | < 15 años            | 15-64 años | > 64 años |
| M                 | 1                    | 2          | 0         |
| TH                | 0.012223             | 0.0072238  | 0         |
| L                 | 0                    | 0          | 0         |
| PDP               | 1                    | 3          | 0         |

|                                 |                         |
|---------------------------------|-------------------------|
| <b>Procedimiento quirúrgico</b> |                         |
| 5411                            | Laparotomía exploradora |

|                |                                                                                      |  |  |
|----------------|--------------------------------------------------------------------------------------|--|--|
| <b>GRD 750</b> | <b>Otros procedimientos en quirófano del aparato reproductor femenino sin cc/ccm</b> |  |  |
|----------------|--------------------------------------------------------------------------------------|--|--|

|                   |                      |            |           |
|-------------------|----------------------|------------|-----------|
| <b>Quirúrgico</b> | <b>PR: 1.2201705</b> |            |           |
| Edad              | < 15 años            | 15-64 años | > 64 años |
| M                 | 5                    | 160        | 2         |
| TH                | 0.0611151            | 0.5779038  | 0.0613832 |
| L                 | 0                    | 0          | 0         |
| PDP               | 2.8                  | 4.03       | 6.5       |

|                                 |                                                            |
|---------------------------------|------------------------------------------------------------|
| <b>Procedimiento quirúrgico</b> |                                                            |
| 3998                            | Control de hemorragia, no especificado de otra manera      |
| 4711                            | Apendicectomía incidental laparoscópica                    |
| 5411                            | Laparotomía exploradora                                    |
| 5419                            | Otra laparotomía                                           |
| 544X                            | Escisión o eliminación de tejido peritoneal                |
| 5451                            | Lisis laparoscópica de adherencias peritoneales            |
| 7012                            | Culdotomía                                                 |
| 8622                            | Desbridamiento escisional de herida, infección o quemadura |

## Médico

|                |                                                                     |  |  |
|----------------|---------------------------------------------------------------------|--|--|
| <b>GRD 754</b> | <b>Neoplasias malignas del aparato reproductor femenino con ccm</b> |  |  |
|----------------|---------------------------------------------------------------------|--|--|

|               |                      |            |           |
|---------------|----------------------|------------|-----------|
| <b>Médico</b> | <b>PR: 1.1360093</b> |            |           |
| Edad          | < 15 años            | 15-64 años | > 64 años |
| M             | 0                    | 1          | 0         |
| TH            | 0                    | 0.0036119  | 0         |
| L             | 0                    | 100        | 0         |
| PDP           | 0                    | 1          | 0         |

|                              |                          |
|------------------------------|--------------------------|
| <b>Diagnóstico principal</b> |                          |
| C56X                         | Tumor maligno del ovario |

|                |                                                                    |  |  |
|----------------|--------------------------------------------------------------------|--|--|
| <b>GRD 755</b> | <b>Neoplasias malignas del aparato reproductor femenino con cc</b> |  |  |
|----------------|--------------------------------------------------------------------|--|--|

|               |                      |            |           |
|---------------|----------------------|------------|-----------|
| <b>Médico</b> | <b>PR: 0.9412291</b> |            |           |
| Edad          | < 15 años            | 15-64 años | > 64 años |
| M             | 0                    | 2          | 0         |
| TH            | 0                    | 0.0072238  | 0         |
| L             | 0                    | 0          | 0         |
| PDP           | 0                    | 5.5        | 0         |

|                              |                                                           |
|------------------------------|-----------------------------------------------------------|
| <b>Diagnóstico principal</b> |                                                           |
| D390                         | Tumor de comportamiento incierto o desconocido del útero  |
| D391                         | Tumor de comportamiento incierto o desconocido del ovario |

|                |                                                                        |  |  |
|----------------|------------------------------------------------------------------------|--|--|
| <b>GRD 756</b> | <b>Neoplasias malignas del aparato reproductor femenino sin cc/ccm</b> |  |  |
|----------------|------------------------------------------------------------------------|--|--|

|               |                      |            |           |
|---------------|----------------------|------------|-----------|
| <b>Médico</b> | <b>PR: 0.7726970</b> |            |           |
| Edad          | < 15 años            | 15-64 años | > 64 años |
| M             | 2                    | 33         | 4         |
| TH            | 0.024446             | 0.1191927  | 0.1227664 |
| L             | 0                    | 6.06       | 50        |
| PDP           | 4.5                  | 4.67       | 11.75     |

|                              |                                                                                     |
|------------------------------|-------------------------------------------------------------------------------------|
| <b>Diagnóstico principal</b> |                                                                                     |
| C519                         | Tumor maligno de la vulva, parte no especificada                                    |
| C530                         | Tumor maligno del endocervix                                                        |
| C539                         | Tumor maligno del cuello del útero, sin otra especificación                         |
| C543                         | Tumor maligno del fondo del útero                                                   |
| C55X                         | Tumor maligno del útero, parte no especificada                                      |
| C56X                         | Tumor maligno del ovario                                                            |
| D390                         | Tumor de comportamiento incierto o desconocido del útero                            |
| D391                         | Tumor de comportamiento incierto o desconocido del ovario                           |
| D397                         | Tumor de comportamiento incierto o desconocido de otros órganos genitales femeninos |

| GRD 757       |           | Infecciones del aparato reproductor femenino con ccm |           |  |
|---------------|-----------|------------------------------------------------------|-----------|--|
| <b>Médico</b> |           | PR: 0.6886719                                        |           |  |
| Edad          | < 15 años | 15-64 años                                           | > 64 años |  |
| M             | 0         | 1                                                    | 0         |  |
| TH            | 0         | 0.0036119                                            | 0         |  |
| L             | 0         | 100                                                  | 0         |  |
| PDP           | 0         | 1                                                    | 0         |  |

**Diagnóstico principal**

N739 Enfermedad inflamatoria pélvica femenina, no especificada

| GRD 758       |           | Infecciones del aparato reproductor femenino con cc |           |  |
|---------------|-----------|-----------------------------------------------------|-----------|--|
| <b>Médico</b> |           | PR: 0.3675493                                       |           |  |
| Edad          | < 15 años | 15-64 años                                          | > 64 años |  |
| M             | 0         | 7                                                   | 0         |  |
| TH            | 0         | 0.0252833                                           | 0         |  |
| L             | 0         | 0                                                   | 0         |  |
| PDP           | 0         | 4.14                                                | 0         |  |

**Diagnóstico principal**

N72X Enfermedad inflamatoria del cuello uterino  
 N732 Parametritis y celulitis pélvica no especificada  
 N739 Enfermedad inflamatoria pélvica femenina, no especificada

| GRD 759       |           | Infecciones del aparato reproductor femenino sin cc/ccm |           |  |
|---------------|-----------|---------------------------------------------------------|-----------|--|
| <b>Médico</b> |           | PR: 0.3520806                                           |           |  |
| Edad          | < 15 años | 15-64 años                                              | > 64 años |  |
| M             | 8         | 101                                                     | 1         |  |
| TH            | 0.0977841 | 0.3648018                                               | 0.0306916 |  |
| L             | 0         | 0                                                       | 0         |  |
| PDP           | 3.75      | 3.35                                                    | 1         |  |

**Diagnóstico principal**

A55X Linfogramuloma (venéreo) por clamidias  
 A58X Granuloma inguinal  
 A600 Infección de genitales y trayecto urogenital debido a virus del herpes [herpes simple]  
 N700 Salpingitis y ooforitis aguda  
 N709 Salpingitis y ooforitis, no especificadas  
 N719 Enfermedad inflamatoria del útero, no especificada  
 N72X Enfermedad inflamatoria del cuello uterino  
 N730 Parametritis y celulitis pélvica aguda  
 N731 Parametritis y celulitis pélvica crónica  
 N732 Parametritis y celulitis pélvica no especificada  
 N738 Otras enfermedades inflamatorias pélvicas femeninas  
 N739 Enfermedad inflamatoria pélvica femenina, no especificada  
 N751 Absceso de la glándula de Bartholin  
 N758 Otras enfermedades de la glándula de Bartholin  
 N759 Enfermedad de la glándula de Bartholin, no especificada  
 N760 Vaginitis aguda  
 N761 Vaginitis subaguda y crónica  
 N764 Absceso vulvar  
 N768 Otras inflamaciones especificadas de la vagina y de la vulva  
 N771 Vaginitis, vulvitis y vulvovaginitis en enfermedades infecciosas y parasitarias clasificadas en otra parte



**GRD 760** **Trastornos menstruales y otros del aparato reproductor femenino con cc/ccm**

**Médico** PR: 0.6140607

| Edad | < 15 años | 15-64 años | > 64 años |
|------|-----------|------------|-----------|
| M    | 3         | 26         | 1         |
| TH   | 0.036669  | 0.0939094  | 0.0306916 |
| L    | 0         | 3.85       | 0         |
| PDP  | 5.33      | 4.5        | 5         |

**Diagnóstico principal**

|      |                                                                  |
|------|------------------------------------------------------------------|
| D259 | Leiomioma del útero, sin otra especificación                     |
| D269 | Tumor benigno del útero, parte no especificada                   |
| N811 | Cistocele                                                        |
| N832 | Otros quistes ováricos y los no especificados                    |
| N938 | Otras hemorragias uterinas o vaginales anormales especificadas   |
| N939 | Hemorragia vaginal y uterina anormal, no especificada            |
| T833 | Complicación mecánica de dispositivo anticonceptivo intrauterino |

**GRD 761** **Trastornos menstruales y otros del aparato reproductor femenino sin cc/ccm**

**Médico** PR: 0.2727776

| Edad | < 15 años | 15-64 años | > 64 años |
|------|-----------|------------|-----------|
| M    | 14        | 673        | 21        |
| TH   | 0.1711222 | 2.4308078  | 0.6445237 |
| L    | 0         | 0          | 0         |
| PDP  | 3.36      | 2.48       | 2         |

**Diagnóstico principal**

|      |                                                                                |
|------|--------------------------------------------------------------------------------|
| D250 | Leiomioma submucoso del útero                                                  |
| D251 | Leiomioma intramural del útero                                                 |
| D259 | Leiomioma del útero, sin otra especificación                                   |
| D260 | Tumor benigno del cuello del útero                                             |
| D269 | Tumor benigno del útero, parte no especificada                                 |
| D27X | Tumor benigno del ovario                                                       |
| D287 | Tumor benigno de otros sitios especificados de los órganos genitales femeninos |
| E282 | Síndrome de ovario poliquístico                                                |
| N750 | Quiste de la glándula de Bartholin                                             |
| N800 | Endometriosis del útero                                                        |
| N801 | Endometriosis del ovario                                                       |
| N808 | Otras endometriosis                                                            |
| N809 | Endometriosis, no especificada                                                 |
| N810 | Uretrocele femenino                                                            |
| N811 | Cistocele                                                                      |
| N812 | Prolapso uterovaginal incompleto                                               |

|      |                                                                                                       |
|------|-------------------------------------------------------------------------------------------------------|
| N813 | Prolapso uterovaginal completo                                                                        |
| N814 | Prolapso uterovaginal, sin otra especificación                                                        |
| N818 | Otros prolapsos genitales femeninos                                                                   |
| N819 | Prolapso genital femenino, no especificado                                                            |
| N830 | Quiste folicular del ovario                                                                           |
| N832 | Otros quistes ováricos y los no especificados                                                         |
| N838 | Otros trastornos no inflamatorios del ovario, de la trompa de Falopio y del ligamento ancho           |
| N839 | Enfermedad no inflamatoria del ovario, de la trompa de Falopio y del ligamento ancho, no especificada |
| N850 | Hiperplasia de glándula del endometrio                                                                |
| N856 | Sinequias intrauterinas                                                                               |
| N858 | Otros trastornos no inflamatorios especificados del útero                                             |
| N859 | Trastorno no inflamatorio del útero, no especificado                                                  |
| N86X | Erosión y ectropión del cuello del útero                                                              |
| N897 | Hematocolpos                                                                                          |
| N898 | Otros trastornos especificados no inflamatorios de la vagina                                          |
| N906 | Hipertrofia de la vulva                                                                               |
| N912 | Amenorrea, sin otra especificación                                                                    |
| N921 | Menstruación excesiva y frecuente con ciclo irregular                                                 |
| N925 | Otras menstruaciones irregulares especificadas                                                        |
| N926 | Menstruación irregular, no especificada                                                               |
| N930 | Hemorragia postcoito y postcontacto                                                                   |
| N938 | Otras hemorragias uterinas o vaginales anormales especificadas                                        |
| N939 | Hemorragia vaginal y uterina anormal, no especificada                                                 |
| N946 | Dismenorrea, no especificada                                                                          |
| N949 | Afecciones no especificadas asociadas con los órganos genitales femeninos y el ciclo menstrual        |
| N950 | Hemorragia postmenopáusica                                                                            |
| Q500 | Ausencia congénita de ovario                                                                          |
| Q501 | Quiste en desarrollo del ovario                                                                       |
| Q523 | Himen imperforado                                                                                     |
| S302 | Contusión de órganos genitales externos                                                               |
| S379 | Traumatismo de órgano pélvico no especificado                                                         |
| T833 | Complicación mecánica de dispositivo anticonceptivo intrauterino                                      |
| Z302 | Esterilización                                                                                        |
| Z303 | Extracción menstrual                                                                                  |

# CDM 14

## EMBARAZO, PARTO Y PUERPERIO

### Quirúrgico

|                   |                           |            |           |
|-------------------|---------------------------|------------|-----------|
| <b>GRD 765</b>    | <b>Cesárea con cc/ccm</b> |            |           |
|                   | PR: 4.6883482             |            |           |
| <b>Quirúrgico</b> | PR sin TI: 1.6006936      |            |           |
| Edad              | < 15 años                 | 15-64 años | > 64 años |
| M                 | 8                         | 1,207      | 0         |
| TH                | 0.0977841                 | 4.3595616  | 0         |
| L                 | 0                         | 0.33       | 0         |
| PDP               | 3.75                      | 3.45       | 0         |

#### Diagnóstico principal

|      |                                                                                              |      |                                                                                           |
|------|----------------------------------------------------------------------------------------------|------|-------------------------------------------------------------------------------------------|
| O100 | Hipertensión esencial preexistente que complica el embarazo, el parto y el puerperio         | O411 | Infección de la bolsa amniótica o de las membranas                                        |
| O109 | Hipertensión preexistente no especificada, que complica el embarazo, el parto y el puerperio | O419 | Trastorno del líquido amniótico y de las membranas, no especificado                       |
| O141 | Preeclampsia severa                                                                          | O420 | Ruptura prematura de las membranas, e inicio del trabajo de parto dentro de las 24 horas  |
| O142 | Síndrome HELLP                                                                               | O421 | Ruptura prematura de las membranas, e inicio del trabajo de parto después de las 24 horas |
| O16X | Hipertensión materna, no especificada                                                        | O429 | Ruptura prematura de las membranas, sin otra especificación                               |
| O240 | Diabetes mellitus preexistente insulino dependiente, en el embarazo                          | O440 | Placenta previa con especificación de que no hubo hemorragia                              |
| O243 | Diabetes mellitus preexistente, sin otra especificación, en el embarazo                      | O441 | Placenta previa con hemorragia                                                            |
| O244 | Diabetes mellitus que se origina con el embarazo                                             | O450 | Desprendimiento prematuro de la placenta con defecto de la coagulación                    |
| O249 | Diabetes mellitus no especificada, en el embarazo                                            | O458 | Otros desprendimientos prematuros de la placenta                                          |
| O300 | Embarazo doble                                                                               | O459 | Desprendimiento prematuro de la placenta, sin otra especificación                         |
| O301 | Embarazo triple                                                                              | O48X | Embarazo prolongado                                                                       |
| O309 | Embarazo múltiple, no especificado                                                           | O601 | Trabajo de parto prematuro con parto prematuro                                            |
| O322 | Atención materna por posición fetal oblicua o transversa                                     | O610 | Fracaso de la inducción médica del trabajo de parto                                       |
| O331 | Atención materna por desproporción debida a estrechez general de la pelvis                   | O619 | Fracaso no especificado de la inducción del trabajo de parto                              |
| O334 | Atención materna por desproporción fetopelviana de origen mixto, materno y fetal             | O621 | Inercia uterina secundaria                                                                |
| O335 | Atención materna por desproporción debida a feto demasiado grande                            | O622 | Otras inercias uterinas                                                                   |
| O338 | Atención materna por desproporción de otro origen                                            | O624 | Contracciones uterinas hipertónicas, incoordinadas y prolongadas                          |
| O339 | Atención materna por desproporción de origen no especificado                                 | O629 | Anomalía dinámica del trabajo de parto, no especificada                                   |
| O343 | Atención materna por incompetencia del cuello uterino                                        | O630 | Prolongación del primer período (del trabajo de parto)                                    |
| O344 | Atención materna por otra anomalía del cuello uterino                                        | O631 | Prolongación del segundo período (del trabajo de parto)                                   |
| O364 | Atención materna por muerte intrauterina                                                     | O639 | Trabajo de parto prolongado, no especificado                                              |
| O365 | Atención materna por déficit del crecimiento fetal                                           | O640 | Trabajo de parto obstruido debido a rotación incompleta de la cabeza fetal                |
| O366 | Atención materna por crecimiento fetal excesivo                                              | O641 | Trabajo de parto obstruido debido a presentación de nalgas                                |
| O369 | Atención materna por problemas fetales no especificados                                      | O642 | Trabajo de parto obstruido debido a presentación de cara                                  |
| O40X | Polihidramnios                                                                               | O648 | Trabajo de parto obstruido debido a otras presentaciones anormales del feto               |
| O410 | Oligohidramnios                                                                              | O649 | Trabajo de parto obstruido debido a presentación anormal del feto no especificada         |
|      |                                                                                              | O654 | Trabajo de parto obstruido debido a desproporción fetopelviana, sin otra especificación   |
|      |                                                                                              | O659 | Trabajo de parto obstruido debido a anomalía pelviana no especificada                     |
|      |                                                                                              | O661 | Trabajo de parto obstruido debido a distocia gemelar                                      |
|      |                                                                                              | O662 | Trabajo de parto obstruido debido a distocia por feto inusualmente grande                 |

|      |                                                                                           |
|------|-------------------------------------------------------------------------------------------|
| 0668 | Otras obstrucciones especificadas del trabajo de parto                                    |
| 0669 | Trabajo de parto obstruido, sin otra especificación                                       |
| 0679 | Hemorragia intraparto, no especificada                                                    |
| 0680 | Trabajo de parto y parto complicados por anomalía de la frecuencia cardíaca fetal         |
| 0688 | Trabajo de parto y parto complicados por otras evidencias de sufrimiento fetal            |
| 0689 | Trabajo de parto y parto complicados por sufrimiento fetal, sin otra especificación       |
| 0690 | Trabajo de parto y parto complicados por prolapso del cordón umbilical                    |
| 0691 | Trabajo de parto y parto complicados por circular pericervical del cordón, con compresión |
| 0692 | Trabajo de parto y parto complicados por otros enredos del cordón                         |
| 0693 | Trabajo de parto y parto complicados por cordón umbilical corto                           |
| 0709 | Desgarro perineal durante el parto, de grado no especificado                              |
| 0711 | Ruptura del útero durante el trabajo de parto                                             |
| 0713 | Desgarro obstétrico del cuello uterino                                                    |
| 0715 | Otros traumatismos obstétricos de los órganos pelvianos                                   |
| 0721 | Otras hemorragias postparto inmediatas                                                    |
| 0759 | Complicación no especificada del trabajo de parto y del parto                             |
| 0822 | Parto por cesárea con histerectomía                                                       |

---

**Y procedimiento quirúrgico**

---

|      |                                      |
|------|--------------------------------------|
| 740X | Cesárea clásica                      |
| 741X | Cesárea clásica baja                 |
| 744X | Cesárea de otro tipo especificado    |
| 7499 | Otra cesárea de tipo no especificado |

---

|                   |                           |            |           |
|-------------------|---------------------------|------------|-----------|
| <b>GRD 766</b>    | <b>Cesárea sin cc/CCM</b> |            |           |
| <b>Quirúrgico</b> | <b>PR: 0.5366460</b>      |            |           |
| Edad              | < 15 años                 | 15-64 años | > 64 años |
| M                 | 52                        | 10,231     | 0         |
| TH                | 0.6355966                 | 36.9533346 | 0         |
| L                 | 0                         | 0          | 0         |
| PDP               | 2.81                      | 2.5        | 0         |

**Diagnóstico principal**

|      |                                                                                              |
|------|----------------------------------------------------------------------------------------------|
| O100 | Hipertensión esencial preexistente que complica el embarazo, el parto y el puerperio         |
| O109 | Hipertensión preexistente no especificada, que complica el embarazo, el parto y el puerperio |
| O11X | Trastornos hipertensivos preexistentes, con proteinuria agregada                             |
| O141 | Preeclampsia severa                                                                          |
| O142 | Síndrome HELLP                                                                               |
| O16X | Hipertensión materna, no especificada                                                        |
| O241 | Diabetes mellitus preexistente no insulino dependiente, en el embarazo                       |
| O243 | Diabetes mellitus preexistente, sin otra especificación, en el embarazo                      |
| O244 | Diabetes mellitus que se origina con el embarazo                                             |
| O249 | Diabetes mellitus no especificada, en el embarazo                                            |
| O300 | Embarazo doble                                                                               |
| O302 | Embarazo cuádruple                                                                           |
| O309 | Embarazo múltiple, no especificado                                                           |
| O320 | Atención materna por posición fetal inestable                                                |
| O322 | Atención materna por posición fetal oblicua o transversa                                     |
| O323 | Atención materna por presentación de cara, de frente o de mentón                             |
| O324 | Atención materna por cabeza alta en gestación a término                                      |
| O328 | Atención materna por otras presentaciones anormales del feto                                 |
| O329 | Atención materna por presentación anormal no especificada del feto                           |
| O331 | Atención materna por desproporción debida a estrechez general de la pelvis                   |
| O332 | Atención materna por desproporción debida a disminución del estrecho superior de la pelvis   |
| O333 | Atención materna por desproporción debida a disminución del estrecho inferior de la pelvis   |
| O334 | Atención materna por desproporción fetopelviana de origen mixto, materno y fetal             |
| O335 | Atención materna por desproporción debida a feto demasiado grande                            |
| O336 | Atención materna por desproporción debida a feto hidrocefálico                               |
| O338 | Atención materna por desproporción de otro origen                                            |
| O339 | Atención materna por desproporción de origen no especificado                                 |

|      |                                                                                                                                             |
|------|---------------------------------------------------------------------------------------------------------------------------------------------|
| O340 | Atención materna por anomalía congénita del útero                                                                                           |
| O341 | Atención materna por tumor del cuerpo del útero                                                                                             |
| O343 | Atención materna por incompetencia del cuello uterino                                                                                       |
| O344 | Atención materna por otra anomalía del cuello uterino                                                                                       |
| O645 | Trabajo de parto obstruido debido a presentación compuesta                                                                                  |
| O648 | Trabajo de parto obstruido debido a otras presentaciones anormales del feto                                                                 |
| O649 | Trabajo de parto obstruido debido a presentación anormal del feto no especificada                                                           |
| O654 | Trabajo de parto obstruido debido a desproporción fetopelviana, sin otra especificación                                                     |
| O655 | Trabajo de parto obstruido debido a anomalías de los órganos pelvianos maternos                                                             |
| O659 | Trabajo de parto obstruido debido a anomalía pelviana no especificada                                                                       |
| O660 | Trabajo de parto obstruido debido a distocia de hombros                                                                                     |
| O661 | Trabajo de parto obstruido debido a distocia gemelar                                                                                        |
| O662 | Trabajo de parto obstruido debido a distocia por feto inusualmente grande                                                                   |
| O668 | Otras obstrucciones especificadas del trabajo de parto                                                                                      |
| O669 | Trabajo de parto obstruido, sin otra especificación                                                                                         |
| O678 | Otras hemorragias intraparto                                                                                                                |
| O679 | Hemorragia intraparto, no especificada                                                                                                      |
| O680 | Trabajo de parto y parto complicados por anomalía de la frecuencia cardíaca fetal                                                           |
| O681 | Trabajo de parto y parto complicados por la presencia de meconio en el líquido amniótico                                                    |
| O682 | Trabajo de parto y parto complicados por anomalía de la frecuencia cardíaca fetal asociada con presencia de meconio en el líquido amniótico |
| O683 | Trabajo de parto y parto complicados por evidencia bioquímica de sufrimiento fetal                                                          |
| O688 | Trabajo de parto y parto complicados por otras evidencias de sufrimiento fetal                                                              |
| O689 | Trabajo de parto y parto complicados por sufrimiento fetal, sin otra especificación                                                         |
| O690 | Trabajo de parto y parto complicados por prolapso del cordón umbilical                                                                      |
| O691 | Trabajo de parto y parto complicados por circular pericervical del cordón, con compresión                                                   |
| O692 | Trabajo de parto y parto complicados por otros enredos del cordón                                                                           |
| O693 | Trabajo de parto y parto complicados por cordón umbilical corto                                                                             |
| O694 | Trabajo de parto y parto complicados por vasa previa                                                                                        |
| O698 | Trabajo de parto y parto complicados por otros problemas del cordón umbilical                                                               |
| O699 | Trabajo de parto y parto complicados por problemas no especificados del cordón umbilical                                                    |
| O700 | Desgarro perineal de primer grado durante el parto                                                                                          |

|                                   |                                                                        |
|-----------------------------------|------------------------------------------------------------------------|
| 0702                              | Desgarro perineal de tercer grado durante el parto                     |
| 0703                              | Desgarro perineal de cuarto grado durante el parto                     |
| 0709                              | Desgarro perineal durante el parto, de grado no especificado           |
| 0711                              | Ruptura del útero durante el trabajo de parto                          |
| 0712                              | Inversión del útero, postparto                                         |
| 0716                              | Traumatismo obstétrico de los ligamentos y articulaciones de la pelvis |
| 0717                              | Hematoma obstétrico de la pelvis                                       |
| 0720                              | Hemorragia del tercer período del parto                                |
| 0721                              | Otras hemorragias postparto inmediatas                                 |
| 0722                              | Hemorragia postparto secundaria o tardía                               |
| 0723                              | Defecto de la coagulación postparto                                    |
| 0758                              | Otras complicaciones especificadas del trabajo de parto y del parto    |
| 0759                              | Complicación no especificada del trabajo de parto y del parto          |
| 0820                              | Parto por cesárea electiva                                             |
| 0821                              | Parto por cesárea de emergencia                                        |
| 0828                              | Otros partos únicos por cesárea                                        |
| 0829                              | Parto por cesárea, sin otra especificación                             |
| 0842                              | Parto múltiple, todos por cesárea                                      |
| 0849                              | Parto múltiple, no especificado                                        |
| <hr/>                             |                                                                        |
| <b>Y procedimiento quirúrgico</b> |                                                                        |
| 740X                              | Cesárea clásica                                                        |
| 741X                              | Cesárea clásica baja                                                   |
| 7499                              | Otra cesárea de tipo no especificado                                   |
| <hr/>                             |                                                                        |

|                |                                                                  |  |  |
|----------------|------------------------------------------------------------------|--|--|
| <b>GRD 767</b> | <b>Parto vaginal con esterilización y/o dilatación y legrado</b> |  |  |
|----------------|------------------------------------------------------------------|--|--|

**Quirúrgico** PR: 0.4747615

| Edad | < 15 años | 15-64 años | > 64 años |
|------|-----------|------------|-----------|
| M    | 2         | 1,732      | 0         |
| TH   | 0.024446  | 6.2558084  | 0         |
| L    | 0         | 0.06       | 0         |
| PDP  | 2         | 1.76       | 0         |

**Diagnóstico principal**

|      |                                                                                              |
|------|----------------------------------------------------------------------------------------------|
| O109 | Hipertensión preexistente no especificada, que complica el embarazo, el parto y el puerperio |
| O141 | Preeclampsia severa                                                                          |
| O16X | Hipertensión materna, no especificada                                                        |
| O241 | Diabetes mellitus preexistente no insulino dependiente, en el embarazo                       |
| O244 | Diabetes mellitus que se origina con el embarazo                                             |
| O249 | Diabetes mellitus no especificada, en el embarazo                                            |
| O309 | Embarazo múltiple, no especificado                                                           |
| O334 | Atención materna por desproporción fetopelviana de origen mixto, materno y fetal             |
| O335 | Atención materna por desproporción debida a feto demasiado grande                            |
| O339 | Atención materna por desproporción de origen no especificado                                 |
| O364 | Atención materna por muerte intrauterina                                                     |
| O40X | Polihidramnios                                                                               |
| O410 | Oligohidramnios                                                                              |
| O411 | Infección de la bolsa amniótica o de las membranas                                           |
| O418 | Otros trastornos especificados del líquido amniótico y de las membranas                      |
| O420 | Ruptura prematura de las membranas, e inicio del trabajo de parto dentro de las 24 horas     |
| O429 | Ruptura prematura de las membranas, sin otra especificación                                  |
| O48X | Embarazo prolongado                                                                          |
| O601 | Trabajo de parto prematuro con parto prematuro                                               |
| O621 | Inercia uterina secundaria                                                                   |
| O641 | Trabajo de parto obstruido debido a presentación de nalgas                                   |
| O660 | Trabajo de parto obstruido debido a distocia de hombros                                      |
| O662 | Trabajo de parto obstruido debido a distocia por feto inusualmente grande                    |
| O669 | Trabajo de parto obstruido, sin otra especificación                                          |
| O679 | Hemorragia intraparto, no especificada                                                       |
| O680 | Trabajo de parto y parto complicados por anomalía de la frecuencia cardíaca fetal            |
| O689 | Trabajo de parto y parto complicados por sufrimiento fetal, sin otra especificación          |
| O700 | Desgarro perineal de primer grado durante el parto                                           |

|      |                                                                           |
|------|---------------------------------------------------------------------------|
| O701 | Desgarro perineal de segundo grado durante el parto                       |
| O702 | Desgarro perineal de tercer grado durante el parto                        |
| O709 | Desgarro perineal durante el parto, de grado no especificado              |
| O720 | Hemorragia del tercer período del parto                                   |
| O721 | Otras hemorragias postparto inmediatas                                    |
| O722 | Hemorragia postparto secundaria o tardía                                  |
| O731 | Retención de fragmentos de la placenta o de las membranas, sin hemorragia |
| O759 | Complicación no especificada del trabajo de parto y del parto             |
| O800 | Parto único espontáneo, presentación cefálica de vértice                  |
| O801 | Parto único espontáneo, presentación de nalgas o podálica                 |
| O808 | Parto único espontáneo, otras presentaciones                              |
| O809 | Parto único espontáneo, sin otra especificación                           |
| O862 | Infección de las vías urinarias consecutiva al parto                      |

**Y procedimiento quirúrgico**

|      |                                                                  |
|------|------------------------------------------------------------------|
| 6632 | Otra ligadura y sección bilateral de las trompas de Falopio      |
| 6639 | Otra destrucción u oclusión bilateral de las trompas de Falopio  |
| 6663 | Salpingectomía parcial bilateral, no especificada de otra manera |
| 6669 | Otra salpingectomía parcial                                      |
| 6902 | Dilatación y legrado después de parto o aborto                   |
| 6909 | Otra dilatación y legrado                                        |
| 6952 | Legrado por aspiración del útero después de parto o aborto       |
| 6959 | Otro legrado por aspiración del útero                            |

|                |                                                                                                       |  |  |
|----------------|-------------------------------------------------------------------------------------------------------|--|--|
| <b>GRD 768</b> | <b>Parto vaginal con procedimientos en quirófano, excepto esterilización y/o dilatación y legrado</b> |  |  |
|----------------|-------------------------------------------------------------------------------------------------------|--|--|

| <b>Quirúrgico</b> |           | <b>PR: 1.2575016</b> |           |  |
|-------------------|-----------|----------------------|-----------|--|
| Edad              | < 15 años | 15-64 años           | > 64 años |  |
| M                 | 0         | 58                   | 0         |  |
| TH                | 0         | 0.2094901            | 0         |  |
| L                 | 0         | 5.17                 | 0         |  |
| PDP               | 0         | 5.16                 | 0         |  |

**Diagnóstico principal**

|      |                                                                           |
|------|---------------------------------------------------------------------------|
| O141 | Preeclampsia severa                                                       |
| O142 | Síndrome HELLP                                                            |
| O244 | Diabetes mellitus que se origina con el embarazo                          |
| O335 | Atención materna por desproporción debida a feto demasiado grande         |
| O429 | Ruptura prematura de las membranas, sin otra especificación               |
| O440 | Placenta previa con especificación de que no hubo hemorragia              |
| O621 | Inercia uterina secundaria                                                |
| O622 | Otras inercias uterinas                                                   |
| O679 | Hemorragia intraparto, no especificada                                    |
| O712 | Inversión del útero, postparto                                            |
| O713 | Desgarro obstétrico del cuello uterino                                    |
| O721 | Otras hemorragias postparto inmediatas                                    |
| O722 | Hemorragia postparto secundaria o tardía                                  |
| O730 | Retención de la placenta sin hemorragia                                   |
| O731 | Retención de fragmentos de la placenta o de las membranas, sin hemorragia |
| O757 | Parto vaginal posterior a una cesárea previa                              |
| O758 | Otras complicaciones especificadas del trabajo de parto y del parto       |
| O809 | Parto único espontáneo, sin otra especificación                           |

**Y procedimiento quirúrgico**

|      |                                                           |
|------|-----------------------------------------------------------|
| 3998 | Control de hemorragia, no especificado de otra manera     |
| 5411 | Laparotomía exploradora                                   |
| 5419 | Otra laparotomía                                          |
| 6849 | Otra histerectomía total abdominal y la no especificada   |
| 6869 | Otra Histerectomía abdominal radical y la no especificada |
| 689X | Otras histerectomías y las no especificadas               |
| 6995 | Incisión de cuello                                        |
| 7123 | Marsupialización de glándula de Bartholin [quiste]        |
| 7394 | Pubiotomía para asistir al parto                          |
| 7599 | Otra operación obstétrica                                 |

|                |                                                                           |  |  |
|----------------|---------------------------------------------------------------------------|--|--|
| <b>GRD 769</b> | <b>Diagnóstico postparto y postaborto con procedimientos en quirófano</b> |  |  |
|----------------|---------------------------------------------------------------------------|--|--|

| <b>Quirúrgico</b> |           | <b>PR: 0.6168227</b> |           |  |
|-------------------|-----------|----------------------|-----------|--|
| Edad              | < 15 años | 15-64 años           | > 64 años |  |
| M                 | 1         | 300                  | 0         |  |
| TH                | 0.012223  | 1.0835696            | 0         |  |
| L                 | 0         | 0                    | 0         |  |
| PDP               | 5         | 3.2                  | 0         |  |

**Diagnóstico principal**

|      |                                                                                              |
|------|----------------------------------------------------------------------------------------------|
| O080 | Infección genital y pelviana consecutiva al aborto, al embarazo ectópico y al embarazo molar |
| O081 | Hemorragia excesiva o tardía consecutiva al aborto, al embarazo ectópico y al embarazo molar |
| O083 | Choque consecutivo al aborto, al embarazo ectópico y al embarazo molar                       |
| O088 | Otras complicaciones consecutivas al aborto, al embarazo ectópico y al embarazo molar        |
| O089 | Complicación no especificada consecutiva al aborto, al embarazo ectópico y al embarazo molar |
| O860 | Infección de herida quirúrgica obstétrica                                                    |
| O868 | Otras infecciones puerperales especificadas                                                  |
| O879 | Complicación venosa en el puerperio, no especificada                                         |
| O890 | Complicaciones pulmonares de la anestesia administrada durante el puerperio                  |
| O900 | Dehiscencia de sutura de cesárea                                                             |
| O901 | Dehiscencia de sutura obstétrica perineal                                                    |
| O902 | Hematoma de herida quirúrgica obstétrica                                                     |
| O909 | Complicación puerperal, no especificada                                                      |
| Z390 | Atención y examen inmediatamente después del parto                                           |

**Con cualquier procedimiento quirúrgico**

|                |                                                                               |
|----------------|-------------------------------------------------------------------------------|
| <b>GRD 770</b> | <b>Aborto con dilatación y legrado, legrado por aspiración o histerotomía</b> |
|----------------|-------------------------------------------------------------------------------|

**Quirúrgico** PR: 0.3318805

| Edad | < 15 años | 15-64 años | > 64 años |
|------|-----------|------------|-----------|
| M    | 23        | 3,382      | 0         |
| TH   | 0.2811293 | 12.2154411 | 0         |
| L    | 0         | 0          | 0         |
| PDP  | 1.96      | 1.59       | 0         |

**Diagnóstico principal**

|      |                                                                                                                  |
|------|------------------------------------------------------------------------------------------------------------------|
| 0021 | Aborto retenido                                                                                                  |
| 0030 | Aborto espontáneo incompleto, complicado con infección genital y pelviana                                        |
| 0031 | Aborto espontáneo incompleto, complicado por hemorragia excesiva o tardía                                        |
| 0033 | Aborto espontáneo incompleto, con otras complicaciones especificadas y las no especificadas                      |
| 0034 | Aborto espontáneo incompleto, sin complicación                                                                   |
| 0035 | Aborto espontáneo completo o no especificado, complicado con infección genital y pelviana                        |
| 0036 | Aborto espontáneo completo o no especificado, complicado por hemorragia excesiva o tardía                        |
| 0038 | Aborto espontáneo completo o no especificado, con otras complicaciones especificadas y las no especificadas      |
| 0039 | Aborto espontáneo completo o no especificado, sin complicación                                                   |
| 0049 | Aborto médico completo o no especificado, sin complicación                                                       |
| 0060 | Aborto no especificado incompleto, complicado con infección genital y pelviana                                   |
| 0061 | Aborto no especificado incompleto, complicado por hemorragia excesiva o tardía                                   |
| 0063 | Aborto no especificado incompleto, con otras complicaciones especificadas y las no especificadas                 |
| 0064 | Aborto no especificado incompleto, sin complicación                                                              |
| 0065 | Aborto no especificado completo o no especificado, complicado con infección genital y pelviana                   |
| 0066 | Aborto no especificado completo o no especificado, complicado por hemorragia excesiva o tardía                   |
| 0068 | Aborto no especificado completo o no especificado, con otras complicaciones especificadas y las no especificadas |
| 0069 | Aborto no especificado completo o no especificado, sin complicación                                              |
| 0079 | Otros intentos fallidos de aborto y los no especificados, sin complicación                                       |

**Y procedimiento quirúrgico**

|      |                                                               |
|------|---------------------------------------------------------------|
| 6901 | Dilatación y legrado para terminación del embarazo            |
| 6902 | Dilatación y legrado después de parto o aborto                |
| 6909 | Otra dilatación y legrado                                     |
| 6951 | Legrado por aspiración del útero para terminación de embarazo |

|      |                                                            |
|------|------------------------------------------------------------|
| 6952 | Legrado por aspiración del útero después de parto o aborto |
| 6959 | Otro legrado por aspiración del útero                      |
| 7491 | Histerotomía para terminar el embarazo                     |



## Médico

| GRD 774 | Parto vaginal con diagnóstico complicado |            |           |
|---------|------------------------------------------|------------|-----------|
| Médico  | PR : 1.2153180                           |            |           |
| Edad    | < 15 años                                | 15-64 años | > 64 años |
| M       | 5                                        | 742        | 0         |
| TH      | 0.0611151                                | 2.6800288  | 0         |
| L       | 0                                        | 0.54       | 0         |
| PDP     | 3.4                                      | 2.89       | 0         |

## Diagnóstico principal

|      |                                                                                                              |
|------|--------------------------------------------------------------------------------------------------------------|
| O100 | Hipertensión esencial preexistente que complica el embarazo, el parto y el puerperio                         |
| O109 | Hipertensión preexistente no especificada, que complica el embarazo, el parto y el puerperio                 |
| O141 | Preeclampsia severa                                                                                          |
| O142 | Síndrome HELLP                                                                                               |
| O240 | Diabetes mellitus preexistente insulino dependiente, en el embarazo                                          |
| O241 | Diabetes mellitus preexistente no insulino dependiente, en el embarazo                                       |
| O243 | Diabetes mellitus preexistente, sin otra especificación, en el embarazo                                      |
| O244 | Diabetes mellitus que se origina con el embarazo                                                             |
| O249 | Diabetes mellitus no especificada, en el embarazo                                                            |
| O440 | Placenta previa con especificación de que no hubo hemorragia                                                 |
| O441 | Placenta previa con hemorragia                                                                               |
| O458 | Otros desprendimientos prematuros de la placenta                                                             |
| O459 | Desprendimiento prematuro de la placenta, sin otra especificación                                            |
| O678 | Otras hemorragias intraparto                                                                                 |
| O679 | Hemorragia intraparto, no especificada                                                                       |
| O720 | Hemorragia del tercer período del parto                                                                      |
| O721 | Otras hemorragias postparto inmediatas                                                                       |
| O722 | Hemorragia postparto secundaria o tardía                                                                     |
| O723 | Defecto de la coagulación postparto                                                                          |
| O731 | Retención de fragmentos de la placenta o de las membranas, sin hemorragia                                    |
| O745 | Cefalalgia inducida por la anestesia espinal o epidural administradas durante el trabajo de parto y el parto |
| O746 | Otras complicaciones de la anestesia espinal o epidural administradas durante el trabajo de parto y el parto |
| O749 | Complicación no especificada de la anestesia administrada durante el trabajo de parto y el parto             |
| O861 | Otras infecciones genitales consecutivas al parto                                                            |
| O862 | Infección de las vías urinarias consecutiva al parto                                                         |
| O863 | Otras infecciones de las vías genitourinarias consecutivas al parto                                          |

## O diagnóstico principal

|      |                                       |
|------|---------------------------------------|
| O16X | Hipertensión materna, no especificada |
|------|---------------------------------------|

|      |                                                                                     |
|------|-------------------------------------------------------------------------------------|
| O300 | Embarazo doble                                                                      |
| O309 | Embarazo múltiple, no especificado                                                  |
| O324 | Atención materna por cabeza alta en gestación a término                             |
| O335 | Atención materna por desproporción debida a feto demasiado grande                   |
| O339 | Atención materna por desproporción de origen no especificado                        |
| O343 | Atención materna por incompetencia del cuello uterino                               |
| O349 | Atención materna por anomalía no especificada de órgano pelviano                    |
| O360 | Atención materna por isoimmunización rhesus                                         |
| O364 | Atención materna por muerte intrauterina                                            |
| O365 | Atención materna por déficit del crecimiento fetal                                  |
| O40X | Polihidramnios                                                                      |
| O410 | Oligohidramnios                                                                     |
| O411 | Infección de la bolsa amniótica o de las membranas                                  |
| O429 | Ruptura prematura de las membranas, sin otra especificación                         |
| O48X | Embarazo prolongado                                                                 |
| O601 | Trabajo de parto prematuro con parto prematuro                                      |
| O621 | Inercia uterina secundaria                                                          |
| O622 | Otras inercias uterinas                                                             |
| O629 | Anomalía dinámica del trabajo de parto, no especificada                             |
| O641 | Trabajo de parto obstruido debido a presentación de nalgas                          |
| O644 | Trabajo de parto obstruido debido a presentación de hombro                          |
| O660 | Trabajo de parto obstruido debido a distocia de hombros                             |
| O680 | Trabajo de parto y parto complicados por anomalía de la frecuencia cardíaca fetal   |
| O689 | Trabajo de parto y parto complicados por sufrimiento fetal, sin otra especificación |
| O700 | Desgarro perineal de primer grado durante el parto                                  |
| O701 | Desgarro perineal de segundo grado durante el parto                                 |
| O702 | Desgarro perineal de tercer grado durante el parto                                  |
| O703 | Desgarro perineal de cuarto grado durante el parto                                  |
| O709 | Desgarro perineal durante el parto, de grado no especificado                        |
| O713 | Desgarro obstétrico del cuello uterino                                              |
| O715 | Otros traumatismos obstétricos de los órganos pelvianos                             |
| O717 | Hematoma obstétrico de la pelvis                                                    |
| O800 | Parto único espontáneo, presentación cefálica de vértice                            |
| O809 | Parto único espontáneo, sin otra especificación                                     |
| O839 | Parto único asistido, sin otra especificación                                       |

## Y diagnóstico secundario

|      |                                                                                      |
|------|--------------------------------------------------------------------------------------|
| O100 | Hipertensión esencial preexistente que complica el embarazo, el parto y el puerperio |
|------|--------------------------------------------------------------------------------------|

|                                          |                                                                                                  |
|------------------------------------------|--------------------------------------------------------------------------------------------------|
| 0109                                     | Hipertensión preexistente no especificada, que complica el embarazo, el parto y el puerperio     |
| 0141                                     | Preeclampsia severa                                                                              |
| 0142                                     | Síndrome HELLP                                                                                   |
| 0241                                     | Diabetes mellitus preexistente no insulino dependiente, en el embarazo                           |
| 0243                                     | Diabetes mellitus preexistente, sin otra especificación, en el embarazo                          |
| 0244                                     | Diabetes mellitus que se origina con el embarazo                                                 |
| 0249                                     | Diabetes mellitus no especificada, en el embarazo                                                |
| 0441                                     | Placenta previa con hemorragia                                                                   |
| 0459                                     | Desprendimiento prematuro de la placenta, sin otra especificación                                |
| 0678                                     | Otras hemorragias intraparto                                                                     |
| 0679                                     | Hemorragia intraparto, no especificada                                                           |
| 0720                                     | Hemorragia del tercer período del parto                                                          |
| 0721                                     | Otras hemorragias postparto inmediatas                                                           |
| 0722                                     | Hemorragia postparto secundaria o tardía                                                         |
| 0723                                     | Defecto de la coagulación postparto                                                              |
| 0730                                     | Retención de la placenta sin hemorragia                                                          |
| 0731                                     | Retención de fragmentos de la placenta o de las membranas, sin hemorragia                        |
| 0749                                     | Complicación no especificada de la anestesia administrada durante el trabajo de parto y el parto |
| 0751                                     | Choque durante o después del trabajo de parto y el parto                                         |
| 0861                                     | Otras infecciones genitales consecutivas al parto                                                |
| <hr/>                                    |                                                                                                  |
| <b>Y procedimiento quirúrgico</b>        |                                                                                                  |
| <hr/>                                    |                                                                                                  |
| 6759                                     | Otra reparación de orificio cervical interno                                                     |
| 6761                                     | Sutura de desgarro de cuello uterino                                                             |
| 6769                                     | Otra reparación del cuello uterino                                                               |
| 7014                                     | Otra vaginotomía                                                                                 |
| 7071                                     | Sutura de desgarro de vagina                                                                     |
| 7079                                     | Otra reparación de vagina                                                                        |
| 7171                                     | Sutura de desgarro de la vulva o el perineo actual                                               |
| 7179                                     | Otra reparación de la vulva y el perineo                                                         |
| 7399                                     | Otra operación de asistencia al periodo expulsivo                                                |
| 7551                                     | Reparación de desgarro obstétrico actual del cuello uterino                                      |
| <hr/>                                    |                                                                                                  |
| <b>O ningún procedimiento quirúrgico</b> |                                                                                                  |
| <hr/>                                    |                                                                                                  |

**GRD 775 Parto vaginal sin diagnóstico complicado**

Médico PR: 0.3547645

| Edad | < 15 años | 15-64 años | > 64 años |
|------|-----------|------------|-----------|
| M    | 159       | 21,955     | 0         |
| TH   | 1.7679789 | 83.5102053 | 0         |
| L    | 0         | 0          | 0         |
| PDP  | 1.52      | 1.4        | 0         |

**Diagnóstico principal**

|      |                                                                                            |
|------|--------------------------------------------------------------------------------------------|
| O16X | Hipertensión materna, no especificada                                                      |
| O300 | Embarazo doble                                                                             |
| O308 | Otros embarazos múltiples                                                                  |
| O309 | Embarazo múltiple, no especificado                                                         |
| O322 | Atención materna por posición fetal oblicua o transversa                                   |
| O324 | Atención materna por cabeza alta en gestación a término                                    |
| O332 | Atención materna por desproporción debida a disminución del estrecho superior de la pelvis |
| O335 | Atención materna por desproporción debida a feto demasiado grande                          |
| O339 | Atención materna por desproporción de origen no especificado                               |
| O343 | Atención materna por incompetencia del cuello uterino                                      |
| O344 | Atención materna por otra anomalía del cuello uterino                                      |
| O345 | Atención materna por otras anomalías del útero grávido                                     |
| O348 | Atención materna por otras anomalías de los órganos pélvicos                               |
| O350 | Atención materna por (presunta) malformación del sistema nervioso central en el feto       |
| O351 | Atención materna por (presunta) anomalía cromosómica en el feto                            |
| O359 | Atención materna por (presunta) anomalía y lesión fetal no especificada                    |
| O360 | Atención materna por isoimmunización rhesus                                                |
| O364 | Atención materna por muerte intrauterina                                                   |
| O365 | Atención materna por déficit del crecimiento fetal                                         |
| O366 | Atención materna por crecimiento fetal excesivo                                            |
| O369 | Atención materna por problemas fetales no especificados                                    |
| O40X | Polihidramnios                                                                             |
| O410 | Oligohidramnios                                                                            |
| O411 | Infección de la bolsa amniótica o de las membranas                                         |
| O418 | Otros trastornos especificados del líquido amniótico y de las membranas                    |
| O419 | Trastorno del líquido amniótico y de las membranas, no especificado                        |
| O420 | Ruptura prematura de las membranas, e inicio del trabajo de parto dentro de las 24 horas   |
| O421 | Ruptura prematura de las membranas, e inicio del trabajo de parto después de las 24 horas  |

|      |                                                                                           |
|------|-------------------------------------------------------------------------------------------|
| O429 | Ruptura prematura de las membranas, sin otra especificación                               |
| O430 | Síndrome de transfusión placentaria                                                       |
| O438 | Otros trastornos placentarios                                                             |
| O48X | Embarazo prolongado                                                                       |
| O602 | Trabajo de parto prematuro con parto a término                                            |
| O621 | Inercia uterina secundaria                                                                |
| O622 | Otras inercias uterinas                                                                   |
| O623 | Trabajo de parto precipitado                                                              |
| O628 | Otras anomalías dinámicas del trabajo de parto                                            |
| O629 | Anomalía dinámica del trabajo de parto, no especificada                                   |
| O631 | Prolongación del segundo período (del trabajo de parto)                                   |
| O639 | Trabajo de parto prolongado, no especificado                                              |
| O644 | Trabajo de parto obstruido debido a presentación de hombro                                |
| O660 | Trabajo de parto obstruido debido a distocia de hombros                                   |
| O668 | Otras obstrucciones especificadas del trabajo de parto                                    |
| O669 | Trabajo de parto obstruido, sin otra especificación                                       |
| O680 | Trabajo de parto y parto complicados por anomalía de la frecuencia cardíaca fetal         |
| O688 | Trabajo de parto y parto complicados por otras evidencias de sufrimiento fetal            |
| O689 | Trabajo de parto y parto complicados por sufrimiento fetal, sin otra especificación       |
| O691 | Trabajo de parto y parto complicados por circular pericervical del cordón, con compresión |
| O692 | Trabajo de parto y parto complicados por otros enredos del cordón                         |
| O693 | Trabajo de parto y parto complicados por cordón umbilical corto                           |
| O699 | Trabajo de parto y parto complicados por problemas no especificados del cordón umbilical  |
| O700 | Desgarro perineal de primer grado durante el parto                                        |
| O701 | Desgarro perineal de segundo grado durante el parto                                       |
| O702 | Desgarro perineal de tercer grado durante el parto                                        |
| O703 | Desgarro perineal de cuarto grado durante el parto                                        |
| O709 | Desgarro perineal durante el parto, de grado no especificado                              |
| O710 | Ruptura del útero antes del inicio del trabajo de parto                                   |
| O713 | Desgarro obstétrico del cuello uterino                                                    |
| O714 | Desgarro vaginal obstétrico alto, sólo                                                    |
| O715 | Otros traumatismos obstétricos de los órganos pélvicos                                    |
| O717 | Hematoma obstétrico de la pelvis                                                          |
| O718 | Otros traumas obstétricos especificados                                                   |
| O719 | Trauma obstétrico, no especificado                                                        |
| O757 | Parto vaginal posterior a una cesárea previa                                              |
| O759 | Complicación no especificada del trabajo de parto y del parto                             |

|                                          |                                                             |
|------------------------------------------|-------------------------------------------------------------|
| 0800                                     | Parto único espontáneo, presentación cefálica de vértice    |
| 0801                                     | Parto único espontáneo, presentación de nalgas o podálica   |
| 0808                                     | Parto único espontáneo, otras presentaciones                |
| 0809                                     | Parto único espontáneo, sin otra especificación             |
| 0810                                     | Parto con fórceps bajo                                      |
| 0813                                     | Parto con fórceps de otros tipos y los no especificados     |
| 0849                                     | Parto múltiple, no especificado                             |
| <b>Y procedimiento quirúrgico</b>        |                                                             |
| 6751                                     | Cerclaje transabdominal de cérvix                           |
| 6759                                     | Otra reparación de orificio cervical interno                |
| 7014                                     | Otra vaginotomía                                            |
| 7071                                     | Sutura de desgarro de vagina                                |
| 7079                                     | Otra reparación de vagina                                   |
| 7171                                     | Sutura de desgarro de la vulva o el perineo actual          |
| 7179                                     | Otra reparación de la vulva y el perineo                    |
| 7399                                     | Otra operación de asistencia al periodo expulsivo           |
| 7561                                     | Reparación de desgarro obstétrico actual de vejiga y uretra |
| <b>O ningún procedimiento quirúrgico</b> |                                                             |

|                              |                                                                                              |            |           |
|------------------------------|----------------------------------------------------------------------------------------------|------------|-----------|
| <b>GRD 776</b>               | <b>Diagnóstico postparto o postaborto sin procedimientos en quirófano</b>                    |            |           |
| <b>Médico</b>                | <b>PR: 3.7272963</b>                                                                         |            |           |
|                              | <b>PR sin TI: 0.7975485</b>                                                                  |            |           |
| Edad                         | < 15 años                                                                                    | 15-64 años | > 64 años |
| M                            | 2                                                                                            | 214        | 0         |
| TH                           | 0.024446                                                                                     | 0.7729463  | 0         |
| L                            | 0                                                                                            | 0          | 0         |
| PDP                          | 2                                                                                            | 2.45       | 0         |
| <b>Diagnóstico principal</b> |                                                                                              |            |           |
| 0088                         | Otras complicaciones consecutivas al aborto, al embarazo ectópico y al embarazo molar        |            |           |
| 0089                         | Complicación no especificada consecutiva al aborto, al embarazo ectópico y al embarazo molar |            |           |
| 0152                         | Eclampsia en el puerperio                                                                    |            |           |
| 085X                         | Sepsis puerperal                                                                             |            |           |
| 0860                         | Infección de herida quirúrgica obstétrica                                                    |            |           |
| 0868                         | Otras infecciones puerperales especificadas                                                  |            |           |
| 0872                         | Hemorroides en el puerperio                                                                  |            |           |
| 0878                         | Otras complicaciones venosas en el puerperio                                                 |            |           |
| 0879                         | Complicación venosa en el puerperio, no especificada                                         |            |           |
| 0882                         | Embolia de coágulo sanguíneo, obstétrica                                                     |            |           |
| 0890                         | Complicaciones pulmonares de la anestesia administrada durante el puerperio                  |            |           |
| 0899                         | Complicación no especificada de la anestesia administrada durante el puerperio               |            |           |
| 0900                         | Dehiscencia de sutura de cesárea                                                             |            |           |
| 0901                         | Dehiscencia de sutura obstétrica perineal                                                    |            |           |
| 0902                         | Hematoma de herida quirúrgica obstétrica                                                     |            |           |
| 0904                         | Insuficiencia renal aguda postparto                                                          |            |           |
| 0908                         | Otras complicaciones puerperales, no clasificadas en otra parte                              |            |           |
| 0909                         | Complicación puerperal, no especificada                                                      |            |           |
| 0911                         | Absceso de la mama asociado con el parto                                                     |            |           |
| 0912                         | Mastitis no purulenta asociada con el parto                                                  |            |           |
| Z390                         | Atención y examen inmediatamente después del parto                                           |            |           |

|                              |                                    |            |           |
|------------------------------|------------------------------------|------------|-----------|
| <b>GRD 777</b>               | <b>Embarazo ectópico</b>           |            |           |
| <b>Médico</b>                | <b>PR: 0.2860691</b>               |            |           |
| Edad                         | < 15 años                          | 15-64 años | > 64 años |
| M                            | 0                                  | 16         | 0         |
| TH                           | 0                                  | 0.0577904  | 0         |
| L                            | 0                                  | 0          | 0         |
| PDP                          | 0                                  | 2.31       | 0         |
| <b>Diagnóstico principal</b> |                                    |            |           |
| 0009                         | Embarazo ectópico, no especificado |            |           |

| GRD 778                      |                                                                       | Amenaza de aborto |           |  |
|------------------------------|-----------------------------------------------------------------------|-------------------|-----------|--|
| Médico                       |                                                                       | PR: 0.2372974     |           |  |
| Edad                         | < 15 años                                                             | 15-64 años        | > 64 años |  |
| M                            | 9                                                                     | 1,229             | 0         |  |
| TH                           | 0.1100071                                                             | 4.4390234         | 0         |  |
| L                            | 0                                                                     | 0.08              | 0         |  |
| PDP                          | 2.89                                                                  | 2.34              | 0         |  |
| <b>Diagnóstico principal</b> |                                                                       |                   |           |  |
| O200                         | Amenaza de aborto                                                     |                   |           |  |
| O470                         | Falso trabajo de parto antes de las 37 semanas completas de gestación |                   |           |  |
| O471                         | Falso trabajo de parto a las 37 y más semanas completas de gestación  |                   |           |  |
| O479                         | Falso trabajo de parto, sin otra especificación                       |                   |           |  |

| GRD 779                      |                                                                                                  | Aborto sin dilatación y legrado |           |  |
|------------------------------|--------------------------------------------------------------------------------------------------|---------------------------------|-----------|--|
| Médico                       |                                                                                                  | PR: 0.3439513                   |           |  |
| Edad                         | < 15 años                                                                                        | 15-64 años                      | > 64 años |  |
| M                            | 1                                                                                                | 78                              | 0         |  |
| TH                           | 0.012223                                                                                         | 0.2817281                       | 0         |  |
| L                            | 0                                                                                                | 0                               | 0         |  |
| PDP                          | 1                                                                                                | 1.95                            | 0         |  |
| <b>Diagnóstico principal</b> |                                                                                                  |                                 |           |  |
| O021                         | Aborto retenido                                                                                  |                                 |           |  |
| O034                         | Aborto espontáneo incompleto, sin complicación                                                   |                                 |           |  |
| O039                         | Aborto espontáneo completo o no especificado, sin complicación                                   |                                 |           |  |
| O063                         | Aborto no especificado incompleto, con otras complicaciones especificadas y las no especificadas |                                 |           |  |
| O064                         | Aborto no especificado incompleto, sin complicación                                              |                                 |           |  |
| O065                         | Aborto no especificado completo o no especificado, complicado con infección genital y pelviana   |                                 |           |  |
| O066                         | Aborto no especificado completo o no especificado, complicado por hemorragia excesiva o tardía   |                                 |           |  |
| O069                         | Aborto no especificado completo o no especificado, sin complicación                              |                                 |           |  |
| Z640                         | Problemas relacionados con embarazo no deseado                                                   |                                 |           |  |

| GRD 780                      |                                      | Falso trabajo de parto |           |  |
|------------------------------|--------------------------------------|------------------------|-----------|--|
| Médico                       |                                      | PR: 0.5540676          |           |  |
| Edad                         | < 15 años                            | 15-64 años             | > 64 años |  |
| M                            | 1                                    | 145                    | 0         |  |
| TH                           | 0.012223                             | 0.5237253              | 0         |  |
| L                            | 0                                    | 0                      | 0         |  |
| PDP                          | 2                                    | 2.08                   | 0         |  |
| <b>Diagnóstico principal</b> |                                      |                        |           |  |
| O600                         | Trabajo de parto prematuro sin parto |                        |           |  |

| GRD 781                      |                                                                                                                    | Otros diagnósticos preparto con complicaciones médicas |           |  |
|------------------------------|--------------------------------------------------------------------------------------------------------------------|--------------------------------------------------------|-----------|--|
| Médico                       |                                                                                                                    | PR: 0.3546959                                          |           |  |
| Edad                         | < 15 años                                                                                                          | 15-64 años                                             | > 64 años |  |
| M                            | 12                                                                                                                 | 1,307                                                  | 0         |  |
| TH                           | 0.1466761                                                                                                          | 4.7207515                                              | 0         |  |
| L                            | 0                                                                                                                  | 0.15                                                   | 0         |  |
| PDP                          | 3.17                                                                                                               | 2.59                                                   | 0         |  |
| <b>Diagnóstico principal</b> |                                                                                                                    |                                                        |           |  |
| O104                         | Hipertensión secundaria preexistente que complica el embarazo, el parto y el puerperio                             |                                                        |           |  |
| O122                         | Edema gestacional con proteinuria                                                                                  |                                                        |           |  |
| O140                         | Preeclampsia moderada                                                                                              |                                                        |           |  |
| O149                         | Preeclampsia, no especificada                                                                                      |                                                        |           |  |
| O150                         | Eclampsia en el embarazo                                                                                           |                                                        |           |  |
| O159                         | Eclampsia, en período no especificado                                                                              |                                                        |           |  |
| O210                         | Hiperemesis gravídica leve                                                                                         |                                                        |           |  |
| O211                         | Hiperemesis gravídica con trastornos metabólicos                                                                   |                                                        |           |  |
| O230                         | Infección del riñón en el embarazo                                                                                 |                                                        |           |  |
| O231                         | Infección de la vejiga urinaria en el embarazo                                                                     |                                                        |           |  |
| O233                         | Infección de otras partes de las vías urinarias en el embarazo                                                     |                                                        |           |  |
| O234                         | Infección no especificada de las vías urinarias en el embarazo                                                     |                                                        |           |  |
| O235                         | Infección genital en el embarazo                                                                                   |                                                        |           |  |
| O239                         | Otras Infecciones y las no especificadas de las vías genitourinarias en el embarazo                                |                                                        |           |  |
| O25X                         | Desnutrición en el embarazo                                                                                        |                                                        |           |  |
| O260                         | Aumento excesivo de peso en el embarazo                                                                            |                                                        |           |  |
| O263                         | Retención de dispositivo anticonceptivo intrauterino en el embarazo                                                |                                                        |           |  |
| O266                         | Trastornos del hígado en el embarazo, el parto y el puerperio                                                      |                                                        |           |  |
| O268                         | Otras complicaciones especificadas relacionadas con el embarazo                                                    |                                                        |           |  |
| O280                         | Hallazgo hematológico anormal en el examen prenatal de la madre                                                    |                                                        |           |  |
| O281                         | Hallazgo bioquímico anormal en el examen prenatal de la madre                                                      |                                                        |           |  |
| O460                         | Hemorragia anteparto con defecto de la coagulación                                                                 |                                                        |           |  |
| O980                         | Tuberculosis que complica el embarazo, el parto y el puerperio                                                     |                                                        |           |  |
| O981                         | Sífilis que complica el embarazo, el parto y el puerperio                                                          |                                                        |           |  |
| O983                         | Otras infecciones con un modo de transmisión predominantemente sexual que complican el embarazo, parto y puerperio |                                                        |           |  |
| O984                         | Hepatitis viral que complica el embarazo, el parto y el puerperio                                                  |                                                        |           |  |
| O985                         | Otras enfermedades virales que complican el embarazo, el parto y el puerperio                                      |                                                        |           |  |

|                                 |                                                                                                                                                                         |
|---------------------------------|-------------------------------------------------------------------------------------------------------------------------------------------------------------------------|
| 0988                            | Otras enfermedades infecciosas y parasitarias maternas que complican el embarazo, el parto y el puerperio                                                               |
| 0989                            | Enfermedad infecciosa y parasitaria materna no especificada que complica el embarazo, el parto y el puerperio                                                           |
| 0991                            | Otras enfermedades de la sangre y órganos hematopoyéticos y ciertos trastornos que afectan el sistema inmunitario cuando complican el embarazo, el parto y el puerperio |
| 0992                            | Enfermedades endocrinas, de la nutrición y del metabolismo que complican el embarazo, el parto y el puerperio                                                           |
| 0993                            | Trastornos mentales y enfermedades del sistema nervioso que complican el embarazo, el parto y el puerperio                                                              |
| 0994                            | Enfermedades del sistema circulatorio que complican el embarazo, el parto y el puerperio                                                                                |
| 0995                            | Enfermedades del sistema respiratorio que complican el embarazo, el parto y el puerperio                                                                                |
| 0996                            | Enfermedades del sistema digestivo que complican el embarazo, el parto y el puerperio                                                                                   |
| 0997                            | Enfermedades de la piel y del tejido subcutáneo que complican el embarazo, el parto y el puerperio                                                                      |
| 0998                            | Otras enfermedades especificadas y afecciones que complican el embarazo, el parto y el puerperio                                                                        |
| <b>Y diagnóstico secundario</b> |                                                                                                                                                                         |
| 0140                            | Preeclampsia moderada                                                                                                                                                   |
| 0149                            | Preeclampsia, no especificada                                                                                                                                           |
| 0210                            | Hiperemesis gravídica leve                                                                                                                                              |
| 0219                            | Vómitos del embarazo, no especificados                                                                                                                                  |
| 0230                            | Infección del riñón en el embarazo                                                                                                                                      |
| 0231                            | Infección de la vejiga urinaria en el embarazo                                                                                                                          |
| 0234                            | Infección no especificada de las vías urinarias en el embarazo                                                                                                          |
| 0235                            | Infección genital en el embarazo                                                                                                                                        |
| 0239                            | Otras Infecciones y las no especificadas de las vías genitourinarias en el embarazo                                                                                     |
| 0266                            | Trastornos del hígado en el embarazo, el parto y el puerperio                                                                                                           |
| 0983                            | Otras infecciones con un modo de transmisión predominantemente sexual que complican el embarazo, parto y puerperio                                                      |
| 0990                            | Anemia que complica el embarazo, el parto y el puerperio                                                                                                                |
| 0992                            | Enfermedades endocrinas, de la nutrición y del metabolismo que complican el embarazo, el parto y el puerperio                                                           |
| 0993                            | Trastornos mentales y enfermedades del sistema nervioso que complican el embarazo, el parto y el puerperio                                                              |
| 0995                            | Enfermedades del sistema respiratorio que complican el embarazo, el parto y el puerperio                                                                                |
| 0996                            | Enfermedades del sistema digestivo que complican el embarazo, el parto y el puerperio                                                                                   |
| 0998                            | Otras enfermedades especificadas y afecciones que complican el embarazo, el parto y el puerperio                                                                        |

| GRD 782               |                                                                                           | Otros diagnósticos preparto sin complicaciones médicas |           |  |
|-----------------------|-------------------------------------------------------------------------------------------|--------------------------------------------------------|-----------|--|
| Médico                |                                                                                           | PR: 0.3680879                                          |           |  |
| Edad                  | < 15 años                                                                                 | 15-64 años                                             | > 64 años |  |
| M                     | 2                                                                                         | 348                                                    | 0         |  |
| TH                    | 0.024446                                                                                  | 1.2569407                                              | 0         |  |
| L                     | 0                                                                                         | 0                                                      | 0         |  |
| PDP                   | 2                                                                                         | 2.03                                                   | 0         |  |
| Diagnóstico principal |                                                                                           |                                                        |           |  |
| 0019                  | Mola hidatiforme, no especificada                                                         |                                                        |           |  |
| 0020                  | Detención del desarrollo del huevo y mola no hidatiforme                                  |                                                        |           |  |
| 0029                  | Producto anormal de la concepción, no especificado                                        |                                                        |           |  |
| 013X                  | Hipertensión gestacional [inducida por el embarazo] sin proteinuria significativa         |                                                        |           |  |
| 0223                  | Flebotrombosis profunda en el embarazo                                                    |                                                        |           |  |
| 0229                  | Complicación venosa no especificada en el embarazo                                        |                                                        |           |  |
| 0265                  | Síndrome de hipotensión materna                                                           |                                                        |           |  |
| 0269                  | Complicación relacionada con el embarazo, no especificada                                 |                                                        |           |  |
| 0288                  | Otros hallazgos anormales en el examen prenatal de la madre                               |                                                        |           |  |
| 0294                  | Cefalalgia inducida por la anestesia espinal o epidural administradas durante el embarazo |                                                        |           |  |
| 0321                  | Atención materna por presentación de nalgas                                               |                                                        |           |  |
| 0342                  | Atención materna por cicatriz uterina debida a cirugía previa                             |                                                        |           |  |
| 0363                  | Atención materna por signos de hipoxia fetal                                              |                                                        |           |  |
| 0367                  | Atención materna por feto viable en embarazo abdominal                                    |                                                        |           |  |
| 0368                  | Atención materna por otros problemas fetales especificados                                |                                                        |           |  |
| 0422                  | Ruptura prematura de las membranas, trabajo de parto retrasado por la terapéutica         |                                                        |           |  |
| 0468                  | Otras hemorragias anteparto                                                               |                                                        |           |  |
| 0469                  | Hemorragia anteparto, no especificada                                                     |                                                        |           |  |
| 0603                  | Parto prematuro sin trabajo de parto espontáneo                                           |                                                        |           |  |

## CDM 15 RECIÉN NACIDOS Y OTROS NEONATOS CON CONDICIONES ORIGINADAS EN EL PERIODO PERINATAL

### Médico

|                |                                                                                                      |  |  |
|----------------|------------------------------------------------------------------------------------------------------|--|--|
| <b>GRD 789</b> | <b>Recién nacidos en paro cardiorrespiratorio o trasladados a otra unidad de cuidados intensivos</b> |  |  |
|----------------|------------------------------------------------------------------------------------------------------|--|--|

Médico PR: 0.9268529

| Edad     | M         | H         | M+H      |
|----------|-----------|-----------|----------|
| Neonatos | 29        | 58        | 87       |
| TH       | 0.7185047 | 1.3992323 | 1.063402 |
| L        | 0         | 0         | 0        |
| PDP      | 2.76      | 7.67      | 6.03     |

#### Diagnóstico principal

|      |                                                                                                     |
|------|-----------------------------------------------------------------------------------------------------|
| P011 | Feto y recién nacido afectados por ruptura prematura de las membranas                               |
| P039 | Feto y recién nacido afectados por complicaciones no especificadas del trabajo de parto y del parto |
| P050 | Bajo peso para la edad gestacional                                                                  |
| P059 | Retardo del crecimiento fetal, no especificado                                                      |
| P072 | Inmadurez extrema                                                                                   |
| P073 | Otros recién nacidos pretérmino                                                                     |
| P134 | Fractura de la clavícula debida a traumatismo del nacimiento                                        |
| P210 | Asfixia del nacimiento, severa                                                                      |
| P219 | Asfixia del nacimiento, no especificada                                                             |
| P220 | Síndrome de dificultad respiratoria del recién nacido                                               |
| P221 | Taquipnea transitoria del recién nacido                                                             |
| P228 | Otras dificultades respiratorias del recién nacido                                                  |
| P229 | Dificultad respiratoria del recién nacido, no especificada                                          |
| P231 | Neumonía congénita debida a Chlamydia                                                               |
| P239 | Neumonía congénita, organismo no especificado                                                       |
| P240 | Aspiración neonatal de meconio                                                                      |
| P250 | Enfisema intersticial originado en el período perinatal                                             |
| P284 | Otras apneas del recién nacido                                                                      |
| P369 | Sepsis bacteriana del recién nacido, no especificada                                                |
| P399 | Infección propia del período perinatal, no especificada                                             |
| P519 | Hemorragia umbilical del recién nacido, sin otra especificación                                     |
| P548 | Otras hemorragias fetales y neonatales especificadas                                                |
| P551 | Incompatibilidad ABO del feto y del recién nacido                                                   |
| P599 | Ictericia neonatal, no especificada                                                                 |
| P611 | Policitemia neonatal                                                                                |
| P702 | Diabetes mellitus neonatal                                                                          |
| P711 | Otra hipocalcemia neonatal                                                                          |
| P741 | Deshidratación del recién nacido                                                                    |
| P760 | Síndrome del tapón de meconio                                                                       |
| P77X | Enterocolitis necrotizante del feto y del recién nacido                                             |

|                |                                                                                |  |  |
|----------------|--------------------------------------------------------------------------------|--|--|
| <b>GRD 790</b> | <b>Neonato con inmadurez extrema o con síndrome de dificultad respiratoria</b> |  |  |
|----------------|--------------------------------------------------------------------------------|--|--|

PR: 5.6631427

Médico PR sin TI: 1.2628384

| Edad     | M         | H        | M+H       |
|----------|-----------|----------|-----------|
| Neonatos | 266       | 391      | 657       |
| TH       | 6.5904225 | 9.432756 | 8.0305184 |
| L        | 3.38      | 4.09     | 3.81      |
| PDP      | 13.79     | 12.97    | 13.3      |

#### Diagnóstico principal

|      |                                                            |
|------|------------------------------------------------------------|
| P070 | Peso extremadamente bajo al nacer                          |
| P220 | Síndrome de dificultad respiratoria del recién nacido      |
| P228 | Otras dificultades respiratorias del recién nacido         |
| P229 | Dificultad respiratoria del recién nacido, no especificada |

**GRD 791** **Prematurez con problemas mayores**

**Médico** PR: 6.2799991  
PR sin TI: 1.7342595

| Edad     | M         | H         | M+H       |
|----------|-----------|-----------|-----------|
| Neonatos | 186       | 200       | 386       |
| TH       | 4.6083406 | 4.8249391 | 4.7180824 |
| L        | 11.29     | 12.5      | 11.92     |
| PDP      | 20.13     | 19.82     | 19.97     |

**Diagnóstico principal o secundario de prematurez**

|      |                                 |
|------|---------------------------------|
| P071 | Otro peso bajo al nacer         |
| P072 | Inmaturidad extrema             |
| P073 | Otros recién nacidos pretérmino |

**Y diagnóstico principal o secundario de problema mayor**

|      |                                                                                                   |
|------|---------------------------------------------------------------------------------------------------|
| P050 | Bajo peso para la edad gestacional                                                                |
| P051 | Pequeño para la edad gestacional                                                                  |
| P052 | Desnutrición fetal, sin mención de peso o talla bajos para la edad gestacional                    |
| P102 | Hemorragia intraventricular debida a traumatismo del nacimiento                                   |
| P159 | Traumatismo no especificado, durante el nacimiento                                                |
| P210 | Asfixia del nacimiento, severa                                                                    |
| P230 | Neumonía congénita debida a agente viral                                                          |
| P231 | Neumonía congénita debida a Chlamydia                                                             |
| P236 | Neumonía congénita debida a otros agentes bacterianos                                             |
| P239 | Neumonía congénita, organismo no especificado                                                     |
| P240 | Aspiración neonatal de meconio                                                                    |
| P249 | Síndrome de aspiración neonatal, sin otra especificación                                          |
| P251 | Neumotórax originado en el período perinatal                                                      |
| P261 | Hemorragia pulmonar masiva originada en el período perinatal                                      |
| P268 | Otras hemorragias pulmonares originadas en el período perinatal                                   |
| P269 | Hemorragia pulmonar no especificada, originadas en el período perinatal                           |
| P280 | Atelectasia primaria del recién nacido                                                            |
| P285 | Insuficiencia respiratoria del recién nacido                                                      |
| P368 | Sepsis del recién nacido debida a otras bacterias                                                 |
| P369 | Sepsis bacteriana del recién nacido, no especificada                                              |
| P371 | Toxoplasmosis congénita                                                                           |
| P393 | Infección neonatal de las vías urinarias                                                          |
| P399 | Infección propia del período perinatal, no especificada                                           |
| P521 | Hemorragia intraventricular (no traumática) grado 2, del feto y del recién nacido                 |
| P522 | Hemorragia intraventricular (no traumática) grado 3, del feto y del recién nacido                 |
| P523 | Hemorragia intraventricular (no traumática) del feto y del recién nacido, sin otra especificación |

|      |                                                                                          |
|------|------------------------------------------------------------------------------------------|
| P524 | Hemorragia intracerebral (no traumática) del feto y del recién nacido                    |
| P544 | Hemorragia suprarrenal neonatal                                                          |
| P579 | Kernicterus, no especificado                                                             |
| P60X | Coagulación intravascular diseminada en el feto y el recién nacido                       |
| P610 | Trombocitopenia neonatal transitoria                                                     |
| P612 | Anemia de la prematuridad                                                                |
| P704 | Otras hipoglicemias neonatales                                                           |
| P711 | Otra hipocalcemia neonatal                                                               |
| P719 | Trastorno neonatal transitorio no especificado del metabolismo del calcio y del magnesio |
| P740 | Acidosis metabólica tardía del recién nacido                                             |
| P741 | Deshidratación del recién nacido                                                         |
| P742 | Alteraciones del equilibrio del sodio en el recién nacido                                |
| P760 | Síndrome del tapón de meconio                                                            |
| P77X | Enterocolitis necrotizante del feto y del recién nacido                                  |
| P913 | Irritabilidad cerebral neonatal                                                          |
| P914 | Depresión cerebral neonatal                                                              |
| P916 | Encefalopatía hipóxico isquémica del recién nacido                                       |
| P961 | Síntomas neonatales de abstinencia por drogadicción materna                              |

**O diagnóstico secundario de problema mayor**

|      |                                 |
|------|---------------------------------|
| E870 | Hipeosmolaridad e hipernatremia |
|------|---------------------------------|

**GRD 792** **Prematurez sin problemas mayores**

**Médico** PR: 1.1899202

| Edad     | M         | H         | M+H      |
|----------|-----------|-----------|----------|
| Neonatos | 171       | 186       | 357      |
| TH       | 4.2367002 | 4.4871934 | 4.363615 |
| L        | 1.75      | 3.76      | 2.8      |
| PDP      | 10.46     | 7.87      | 9.24     |

**Diagnóstico principal o secundario de prematurez**

|      |                                 |
|------|---------------------------------|
| P071 | Otro peso bajo al nacer         |
| P072 | Inmaturidad extrema             |
| P073 | Otros recién nacidos pretérmino |



**GRD 793** **Recién nacido a término con problemas mayores**

**Médico** PR: 5.2579008  
PR sin TI: 0.9978403

| Edad     | M          | H         | M+H       |
|----------|------------|-----------|-----------|
| Neonatos | 723        | 874       | 1,597     |
| TH       | 17.9130658 | 21.084984 | 19.520149 |
| L        | 4.01       | 4.92      | 4.51      |
| PDP      | 10.68      | 11.94     | 11.37     |

**Diagnóstico principal o secundario de problema mayor**

|      |                                                                                                |
|------|------------------------------------------------------------------------------------------------|
| P034 | Feto y recién nacido afectados por parto por cesárea                                           |
| P050 | Bajo peso para la edad gestacional                                                             |
| P051 | Pequeño para la edad gestacional                                                               |
| P052 | Desnutrición fetal, sin mención de peso o talla bajos para la edad gestacional                 |
| P101 | Hemorragia cerebral debida a traumatismo del nacimiento                                        |
| P103 | Hemorragia subaracnoidea debida a traumatismo del nacimiento                                   |
| P108 | Otras hemorragias y laceraciones intracraneales debidas a traumatismo del nacimiento           |
| P210 | Asfisia del nacimiento, severa                                                                 |
| P230 | Neumonía congénita debida a agente viral                                                       |
| P231 | Neumonía congénita debida a Chlamydia                                                          |
| P236 | Neumonía congénita debida a otros agentes bacterianos                                          |
| P238 | Neumonía congénita debida a otros organismos                                                   |
| P239 | Neumonía congénita, organismo no especificado                                                  |
| P240 | Aspiración neonatal de meconio                                                                 |
| P241 | Aspiración neonatal de líquido amniótico y de moco                                             |
| P243 | Aspiración neonatal de leche y alimento regurgitado                                            |
| P249 | Síndrome de aspiración neonatal, sin otra especificación                                       |
| P251 | Neumotórax originado en el período perinatal                                                   |
| P258 | Otras afecciones relacionadas con el enfisema intersticial, originadas en el período perinatal |
| P260 | Hemorragia traqueobronquial originada en el período perinatal                                  |
| P261 | Hemorragia pulmonar masiva originada en el período perinatal                                   |
| P268 | Otras hemorragias pulmonares originadas en el período perinatal                                |
| P269 | Hemorragia pulmonar no especificada, originada en el período perinatal                         |
| P280 | Atelectasia primaria del recién nacido                                                         |
| P285 | Insuficiencia respiratoria del recién nacido                                                   |
| P360 | Sepsis del recién nacido debida a estreptococo del grupo B                                     |
| P361 | Sepsis del recién nacido debida a otros estreptococos y a los no especificados                 |
| P363 | Sepsis del recién nacido debida a otros estafilococos y a los no especificados                 |

|      |                                                                                                   |
|------|---------------------------------------------------------------------------------------------------|
| P364 | Sepsis del recién nacido debida a Escherichia coli                                                |
| P365 | Sepsis del recién nacido debida a anaerobios                                                      |
| P368 | Sepsis del recién nacido debida a otras bacterias                                                 |
| P369 | Sepsis bacteriana del recién nacido, no especificada                                              |
| P371 | Toxoplasmosis congénita                                                                           |
| P378 | Otras enfermedades neonatales infecciosas o parasitarias especificadas                            |
| P38X | Onfalitis del recién nacido con o sin hemorragia leve                                             |
| P392 | Infección intraamniótica del feto, no clasificada en otra parte                                   |
| P393 | Infección neonatal de las vías urinarias                                                          |
| P394 | Infección cutánea neonatal                                                                        |
| P398 | Otras infecciones especificadas propias del período perinatal                                     |
| P399 | Infección propia del período perinatal, no especificada                                           |
| P500 | Pérdida de sangre fetal por vasa previa                                                           |
| P509 | Pérdida de sangre fetal, no especificada                                                          |
| P521 | Hemorragia intraventricular (no traumática) grado 2, del feto y del recién nacido                 |
| P523 | Hemorragia intraventricular (no traumática) del feto y del recién nacido, sin otra especificación |
| P524 | Hemorragia intracerebral (no traumática) del feto y del recién nacido                             |
| P53X | Enfermedad hemorrágica del feto y del recién nacido                                               |
| P543 | Otras hemorragias gastrointestinales neonatales                                                   |
| P559 | Enfermedad hemolítica del feto y del recién nacido, no especificada                               |
| P579 | Kernicterus, no especificado                                                                      |
| P591 | Síndrome de la bilis espesa                                                                       |
| P592 | Ictericia neonatal debida a otra lesión hepática especificada o no                                |
| P60X | Coagulación intravascular diseminada en el feto y el recién nacido                                |
| P610 | Trombocitopenia neonatal transitoria                                                              |
| P612 | Anemia de la prematuridad                                                                         |
| P616 | Otros trastornos neonatales transitorios de la coagulación                                        |
| P702 | Diabetes mellitus neonatal                                                                        |
| P703 | Hipoglicemia neonatal yatrogénica                                                                 |
| P704 | Otras hipoglicemias neonatales                                                                    |
| P710 | Hipocalcemia del recién nacido debida a la leche de vaca                                          |
| P711 | Otra hipocalcemia neonatal                                                                        |
| P712 | Hipomagnesemia neonatal                                                                           |
| P714 | Hipoparatiroidismo neonatal transitorio                                                           |
| P719 | Trastorno neonatal transitorio no especificado del metabolismo del calcio y del magnesio          |
| P740 | Acidosis metabólica tardía del recién nacido                                                      |
| P741 | Deshidratación del recién nacido                                                                  |
| P742 | Alteraciones del equilibrio del sodio en el recién nacido                                         |

|      |                                                                                       |
|------|---------------------------------------------------------------------------------------|
| P743 | Alteraciones del equilibrio del potasio en el recién nacido                           |
| P744 | Otras alteraciones electrolíticas transitorias del recién nacido                      |
| P760 | Síndrome del tapón de meconio                                                         |
| P762 | Obstrucción intestinal debida a la leche espesa                                       |
| P77X | Enterocolitis necrotizante del feto y del recién nacido                               |
| P832 | Hidropesía fetal no debida a enfermedad hemolítica                                    |
| P90X | Convulsiones del recién nacido                                                        |
| P914 | Depresión cerebral neonatal                                                           |
| P916 | Encefalopatía hipóxico isquémica del recién nacido                                    |
| P918 | Otras alteraciones cerebrales especificadas del recién nacido                         |
| P919 | Alteración cerebral no especificada del recién nacido                                 |
| P93X | Reacciones e intoxicaciones debidas a drogas administradas al feto y al recién nacido |
| P961 | Síntomas neonatales de abstinencia por drogadicción materna                           |

---

**O diagnóstico secundario de problema mayor**

|      |                                  |
|------|----------------------------------|
| E870 | Hiperosmolaridad e hipernatremia |
| E871 | Hiposmolaridad e hiponatremia    |
| E876 | Hipopotasemia                    |

|                |                                                   |           |           |
|----------------|---------------------------------------------------|-----------|-----------|
| <b>GRD 794</b> | <b>Neonato con otros problemas significativos</b> |           |           |
| <b>Médico</b>  | <b>PR: 1.1319835</b>                              |           |           |
| Edad           | M                                                 | H         | M+H       |
| Neonatos       | 339                                               | 400       | 739       |
| TH             | 8.3990723                                         | 9.6498782 | 9.0328053 |
| L              | 1.47                                              | 1.25      | 1.35      |
| PDP            | 6.58                                              | 6.37      | 6.47      |

Egresos con diagnóstico principal o secundario de recién nacido o neonato con otro problema significativo no asignados a los GRD 789-793,795 o 998

|                |                           |           |           |
|----------------|---------------------------|-----------|-----------|
| <b>GRD 795</b> | <b>Recién nacido sano</b> |           |           |
| <b>Médico</b>  | <b>PR: 0.5063432</b>      |           |           |
| Edad           | M                         | H         | M+H       |
| Neonatos       | 203                       | 196       | 399       |
| TH             | 5.029533                  | 4.7284403 | 4.8769815 |
| L              | 0                         | 0         | 0         |
| PDP            | 4.39                      | 4.23      | 4.31      |

---

**Diagnóstico principal**

|      |                                                                                                     |
|------|-----------------------------------------------------------------------------------------------------|
| P009 | Feto y recién nacido afectados por afección materna no especificada                                 |
| P019 | Feto y recién nacido afectados por complicaciones maternas no especificadas del embarazo            |
| P035 | Feto y recién nacido afectados por parto precipitado                                                |
| P039 | Feto y recién nacido afectados por complicaciones no especificadas del trabajo de parto y del parto |
| P059 | Retardo del crecimiento fetal, no especificado                                                      |
| P080 | Recién nacido excepcionalmente grande                                                               |
| P081 | Otros recién nacidos con sobrepeso para la edad gestacional                                         |
| P082 | Recién nacido postérmino sin sobrepeso para su edad gestacional                                     |
| P120 | Cefalohematoma debido a traumatismo del nacimiento                                                  |
| P121 | Caput succedaneum debido a traumatismo del nacimiento                                               |
| P128 | Otros traumatismos del nacimiento en el cuero cabelludo                                             |
| P129 | Traumatismo del nacimiento en el cuero cabelludo, no especificado                                   |
| P211 | Asfixia del nacimiento, leve y moderada                                                             |
| P545 | Hemorragia cutánea neonatal                                                                         |
| P593 | Ictericia neonatal por inhibidor de la leche materna                                                |
| P598 | Ictericia neonatal por otras causas especificadas                                                   |
| P599 | Ictericia neonatal, no especificada                                                                 |
| P831 | Eritema tóxico neonatal                                                                             |
| P925 | Dificultad neonatal en la lactancia materna                                                         |
| P928 | Otros problemas de alimentación del recién nacido                                                   |
| P929 | Problema no especificado de la alimentación del recién nacido                                       |

---

**Y ningún diagnóstico secundario**

---

**O solo diagnóstico secundario**

|      |                                                                 |
|------|-----------------------------------------------------------------|
| P080 | Recién nacido excepcionalmente grande                           |
| P081 | Otros recién nacidos con sobrepeso para la edad gestacional     |
| P082 | Recién nacido postérmino sin sobrepeso para su edad gestacional |
| P120 | Cefalohematoma debido a traumatismo del nacimiento              |
| P121 | Caput succedaneum debido a traumatismo del nacimiento           |
| P599 | Ictericia neonatal, no especificada                             |
| Q539 | Testículo no descendido, sin otra especificación                |

## CDM 16 ENFERMEDADES Y TRASTORNOS DE LA SANGRE, SISTEMA HEMATOPOYÉTICO E INMUNOLÓGICO

### Quirúrgico

| GRD 800                  | Esplenectomía con cc |            |           |
|--------------------------|----------------------|------------|-----------|
| Quirúrgico               | PR: 3.3147268        |            |           |
| Edad                     | < 15 años            | 15-64 años | > 64 años |
| M                        | 0                    | 0          | 0         |
| H                        | 0                    | 1          | 0         |
| M+H                      | 0                    | 1          | 0         |
| TH M                     | 0                    | 0          | 0         |
| TH H                     | 0                    | 0.0073289  | 0         |
| TH                       | 0                    | 0.0036119  | 0         |
| L M                      | 0                    | 0          | 0         |
| L H                      | 0                    | 100        | 0         |
| L                        | 0                    | 100        | 0         |
| PDP M                    | 0                    | 0          | 0         |
| PDP H                    | 0                    | 1          | 0         |
| PDP                      | 0                    | 1          | 0         |
| Procedimiento quirúrgico |                      |            |           |
| 415X                     | Esplenectomía total  |            |           |

| GRD 801                  | Esplenectomía sin cc/ccm |            |           |
|--------------------------|--------------------------|------------|-----------|
| Quirúrgico               | PR: 2.4462471            |            |           |
| Edad                     | < 15 años                | 15-64 años | > 64 años |
| M                        | 2                        | 0          | 0         |
| H                        | 1                        | 3          | 1         |
| M+H                      | 3                        | 3          | 1         |
| TH M                     | 0.049552                 | 0          | 0         |
| TH H                     | 0.0241246                | 0.0219868  | 0.0747741 |
| TH                       | 0.036669                 | 0.0108357  | 0.0306916 |
| L M                      | 0                        | 0          | 0         |
| L H                      | 0                        | 0          | 0         |
| L                        | 0                        | 0          | 0         |
| PDP M                    | 4.5                      | 0          | 0         |
| PDP H                    | 5                        | 7.67       | 9         |
| PDP                      | 4.67                     | 7.67       | 9         |
| Procedimiento quirúrgico |                          |            |           |
| 4143                     | Esplenectomía parcial    |            |           |
| 415X                     | Esplenectomía total      |            |           |

| GRD 802                  | Otros procedimientos en quirófano de la sangre y órganos hematopoyéticos con ccm |            |           |
|--------------------------|----------------------------------------------------------------------------------|------------|-----------|
| Quirúrgico               | PR: 10.0091418                                                                   |            |           |
| Edad                     | < 15 años                                                                        | 15-64 años | > 64 años |
| M                        | 0                                                                                | 1          | 0         |
| H                        | 0                                                                                | 1          | 0         |
| M+H                      | 0                                                                                | 2          | 0         |
| TH M                     | 0                                                                                | 0.0071216  | 0         |
| TH H                     | 0                                                                                | 0.0073289  | 0         |
| TH                       | 0                                                                                | 0.0072238  | 0         |
| L M                      | 0                                                                                | 0          | 0         |
| L H                      | 0                                                                                | 0          | 0         |
| L                        | 0                                                                                | 0          | 0         |
| PDP M                    | 0                                                                                | 14         | 0         |
| PDP H                    | 0                                                                                | 16         | 0         |
| PDP                      | 0                                                                                | 15         | 0         |
| Procedimiento quirúrgico |                                                                                  |            |           |
| 5411                     | Laparotomía exploradora                                                          |            |           |
| 5419                     | Otra laparotomía                                                                 |            |           |

|                |                                                                                            |
|----------------|--------------------------------------------------------------------------------------------|
| <b>GRD 804</b> | <b>Otros procedimientos en quirófano de la sangre y órganos hematopoyéticos sin CC/CCM</b> |
|----------------|--------------------------------------------------------------------------------------------|

**Quirúrgico** PR: 0.8800881

| Edad  | < 15 años | 15-64 años | > 64 años |
|-------|-----------|------------|-----------|
| M     | 5         | 3          | 0         |
| H     | 8         | 4          | 1         |
| M+H   | 13        | 7          | 1         |
| TH M  | 0.1238801 | 0.0213648  | 0         |
| TH H  | 0.1929975 | 0.0293158  | 0.0747741 |
| TH    | 0.1588991 | 0.0252833  | 0.0306916 |
| L M   | 0         | 0          | 0         |
| L H   | 0         | 0          | 0         |
| L     | 0         | 0          | 0         |
| PDP M | 1.6       | 3          | 0         |
| PDP H | 4         | 6.5        | 3         |
| PDP   | 3.08      | 5          | 3         |

**Procedimiento quirúrgico**

|      |                                                                                     |
|------|-------------------------------------------------------------------------------------|
| 4011 | Biopsia de estructura linfática                                                     |
| 4021 | Extirpación de ganglio linfático cervical profundo                                  |
| 4024 | Extirpación de ganglio linfático inguinal                                           |
| 4029 | Extirpación simple de otra estructura linfática                                     |
| 4040 | Disección radical de cuello, no especificada de otra manera                         |
| 5411 | Laparotomía exploradora                                                             |
| 8321 | Biopsia de tejido blando                                                            |
| 863X | Otra extirpación local o destrucción de lesión o tejido de piel y tejido subcutáneo |

## Médico

|                |                                                                                                                                    |
|----------------|------------------------------------------------------------------------------------------------------------------------------------|
| <b>GRD 808</b> | <b>Diagnóstico hematológico/inmunológico mayor, excepto crisis de células falciformes y alteraciones de la coagulación con CCM</b> |
|----------------|------------------------------------------------------------------------------------------------------------------------------------|

**Médico** PR: 1.7556143

| Edad  | < 15 años | 15-64 años | > 64 años |
|-------|-----------|------------|-----------|
| M     | 0         | 1          | 1         |
| H     | 0         | 2          | 0         |
| M+H   | 0         | 3          | 1         |
| TH M  | 0         | 0.0071216  | 0.05206   |
| TH H  | 0         | 0.0146579  | 0         |
| TH    | 0         | 0.0108357  | 0.0306916 |
| L M   | 0         | 0          | 100       |
| L H   | 0         | 100        | 0         |
| L     | 0         | 66.67      | 100       |
| PDP M | 0         | 6          | 12        |
| PDP H | 0         | 17         | 0         |
| PDP   | 0         | 13.33      | 12        |

**Diagnóstico principal**

|      |                                                       |
|------|-------------------------------------------------------|
| D600 | Aplasia crónica adquirida, exclusiva de la serie roja |
| D618 | Otras anemias aplásicas especificadas                 |
| D619 | Anemia aplásica, sin otra especificación              |

**GRD 809** Diagnóstico hematológico/inmunológico mayor, excepto crisis de células falciformes y alteraciones de la coagulación con cc

Médico PR: 2.0584320

| Edad  | < 15 años | 15-64 años | > 64 años |
|-------|-----------|------------|-----------|
| M     | 3         | 0          | 0         |
| H     | 0         | 1          | 0         |
| M+H   | 3         | 1          | 0         |
| TH M  | 0.074328  | 0          | 0         |
| TH H  | 0         | 0.0073289  | 0         |
| TH    | 0.036669  | 0.0036119  | 0         |
| LM    | 0         | 0          | 0         |
| LH    | 0         | 0          | 0         |
| L     | 0         | 0          | 0         |
| PDP M | 24.67     | 0          | 0         |
| PDP H | 0         | 17         | 0         |
| PDP   | 24.67     | 17         | 0         |

- Diagnóstico principal**
- D610 Anemia aplásica constitucional
  - D619 Anemia aplásica, sin otra especificación
  - D70X Agranulocitosis

**GRD 810** Diagnóstico hematológico/inmunológico mayor, excepto crisis de células falciformes y alteraciones de la coagulación sin cc/ccm

Médico PR: 1.0286767

| Edad  | < 15 años | 15-64 años | > 64 años |
|-------|-----------|------------|-----------|
| M     | 19        | 4          | 0         |
| H     | 10        | 4          | 1         |
| M+H   | 29        | 8          | 1         |
| TH M  | 0.4707444 | 0.0284864  | 0         |
| TH H  | 0.2412469 | 0.0293158  | 0.0747741 |
| TH    | 0.3544673 | 0.0288952  | 0.0306916 |
| LM    | 0         | 0          | 0         |
| LH    | 0         | 25         | 0         |
| L     | 0         | 12.5       | 0         |
| PDP M | 6         | 6.5        | 0         |
| PDP H | 8.8       | 9.75       | 11        |
| PDP   | 6.97      | 8.13       | 11        |

- Diagnóstico principal**
- D467 Otros síndromes mielodisplásicos
  - D469 Síndrome mielodisplásico, sin otra especificación
  - D600 Aplasia crónica adquirida, exclusiva de la serie roja
  - D610 Anemia aplásica constitucional
  - D619 Anemia aplásica, sin otra especificación
  - D70X Agranulocitosis

**GRD 811** Trastornos de los glóbulos rojos con ccm

Médico PR: 1.2408699

| Edad  | < 15 años | 15-64 años | > 64 años |
|-------|-----------|------------|-----------|
| M     | 3         | 2          | 1         |
| H     | 2         | 2          | 1         |
| M+H   | 5         | 4          | 2         |
| TH M  | 0.074328  | 0.0142432  | 0.05206   |
| TH H  | 0.0482493 | 0.0146579  | 0.0747741 |
| TH    | 0.0611151 | 0.0144476  | 0.0613832 |
| LM    | 0         | 0          | 0         |
| LH    | 50        | 0          | 0         |
| L     | 20        | 0          | 0         |
| PDP M | 132.33    | 5          | 8         |
| PDP H | 14.5      | 5.5        | 4         |
| PDP   | 85.2      | 5.25       | 6         |

- Diagnóstico principal**
- D479 Tumores de comportamiento incierto o desconocido del tejido linfático, de los órganos hematopoyéticos y de tejidos afines, no especificados
  - D509 Anemia por deficiencia de hierro sin otra especificación
  - D538 Otras anemias nutricionales especificadas
  - D539 Anemia nutricional, no especificada
  - D649 Anemia de tipo no especificado

**GRD 812**      **Trastornos de los glóbulos rojos sin ccm**

Médico      PR: 0.7261136

| Edad  | < 15 años | 15-64 años | > 64 años |
|-------|-----------|------------|-----------|
| M     | 7         | 57         | 16        |
| H     | 15        | 32         | 3         |
| M+H   | 22        | 89         | 19        |
| TH M  | 0.1734321 | 0.4059317  | 0.8329602 |
| TH H  | 0.3618704 | 0.2345267  | 0.2243225 |
| TH    | 0.2689062 | 0.321459   | 0.5831405 |
| L M   | 14.29     | 0          | 0         |
| L H   | 0         | 0          | 0         |
| L     | 4.55      | 0          | 0         |
| PDP M | 8.57      | 3.56       | 4.94      |
| PDP H | 10.73     | 7.25       | 2.67      |
| PDP   | 10.05     | 4.89       | 4.58      |

**Diagnóstico principal**

|      |                                                                           |
|------|---------------------------------------------------------------------------|
| D500 | Anemia por deficiencia de hierro secundaria a pérdida de sangre (crónica) |
| D508 | Otras anemias por deficiencia de hierro                                   |
| D509 | Anemia por deficiencia de hierro sin otra especificación                  |
| D529 | Anemia por deficiencia de folatos, sin otra especificación                |
| D531 | Otras anemias megaloblásticas, no clasificadas en otra parte              |
| D593 | Síndrome hemolítico-urémico                                               |
| D638 | Anemia en otras enfermedades crónicas clasificadas en otra parte          |
| D640 | Anemia sideroblástica hereditaria                                         |
| D644 | Anemia diseritropoyética congénita                                        |
| D648 | Otras anemias especificadas                                               |
| D649 | Anemia de tipo no especificado                                            |

**GRD 813**      **Trastornos de la coagulación**

Médico      PR: 0.8101406

| Edad  | < 15 años | 15-64 años | > 64 años |
|-------|-----------|------------|-----------|
| M     | 53        | 13         | 4         |
| H     | 95        | 19         | 1         |
| M+H   | 148       | 32         | 5         |
| TH M  | 1.3131293 | 0.0925809  | 0.20824   |
| TH H  | 2.291846  | 0.1392502  | 0.0747741 |
| TH    | 1.8090057 | 0.1155808  | 0.153458  |
| L M   | 0         | 7.69       | 0         |
| L H   | 2.11      | 15.79      | 0         |
| L     | 1.35      | 12.5       | 0         |
| PDP M | 5.3       | 4.77       | 3.25      |
| PDP H | 4.46      | 5.26       | 9         |
| PDP   | 4.76      | 5.06       | 4.4       |

**Diagnóstico principal**

|      |                                                                   |
|------|-------------------------------------------------------------------|
| D65X | Coagulación intravascular diseminada [síndrome de desfibrinación] |
| D682 | Deficiencia hereditaria de otros factores de la coagulación       |
| D683 | Trastorno hemorrágico debido a anticoagulantes circulantes        |
| D690 | Púrpura alérgica                                                  |
| D691 | Defectos cualitativos de las plaquetas                            |
| D692 | Otras púrpuras no trombocitopénicas                               |
| D693 | Púrpura trombocitopénica idiopática                               |
| D694 | Otras trombocitopenias primarias                                  |
| D695 | Trombocitopenia secundaria                                        |
| D696 | Trombocitopenia no especificada                                   |

| GRD 814 | Trastornos del sistema reticuloendotelial e inmunológico con ccm |  |  |
|---------|------------------------------------------------------------------|--|--|
|---------|------------------------------------------------------------------|--|--|

| Médico |           | PR: 2.1524732 |           |  |
|--------|-----------|---------------|-----------|--|
| Edad   | < 15 años | 15-64 años    | > 64 años |  |
| M      | 0         | 0             | 0         |  |
| H      | 2         | 0             | 0         |  |
| M+H    | 2         | 0             | 0         |  |
| TH M   | 0         | 0             | 0         |  |
| TH H   | 0.0482493 | 0             | 0         |  |
| TH     | 0.024446  | 0             | 0         |  |
| L M    | 0         | 0             | 0         |  |
| L H    | 50        | 0             | 0         |  |
| L      | 50        | 0             | 0         |  |
| PDP M  | 0         | 0             | 0         |  |
| PDP H  | 4         | 0             | 0         |  |
| PDP    | 4         | 0             | 0         |  |

**Diagnóstico principal**

|      |                                   |
|------|-----------------------------------|
| D181 | Linfangioma, de cualquier sitio   |
| D761 | Linfohistiocitosis hemofagocítica |

| GRD 815 | Trastornos del sistema reticuloendotelial e inmunológico con cc |  |  |
|---------|-----------------------------------------------------------------|--|--|
|---------|-----------------------------------------------------------------|--|--|

| Médico |           | PR: 1.2291661 |           |  |
|--------|-----------|---------------|-----------|--|
| Edad   | < 15 años | 15-64 años    | > 64 años |  |
| M      | 0         | 0             | 0         |  |
| H      | 0         | 1             | 0         |  |
| M+H    | 0         | 1             | 0         |  |
| TH M   | 0         | 0             | 0         |  |
| TH H   | 0         | 0.0071216     | 0         |  |
| TH     | 0         | 0.0036119     | 0         |  |
| L M    | 0         | 0             | 0         |  |
| L H    | 0         | 0             | 0         |  |
| L      | 0         | 0             | 0         |  |
| PDP M  | 0         | 0             | 0         |  |
| PDP H  | 0         | 10            | 0         |  |
| PDP    | 0         | 10            | 0         |  |

**Diagnóstico principal**

|      |                 |
|------|-----------------|
| D731 | Hiperesplenismo |
|------|-----------------|

| GRD 816 | Trastornos del sistema reticuloendotelial e inmunológico sin cc/ccm |  |  |
|---------|---------------------------------------------------------------------|--|--|
|---------|---------------------------------------------------------------------|--|--|

| Médico |           | PR: 0.7653562 |           |  |
|--------|-----------|---------------|-----------|--|
| Edad   | < 15 años | 15-64 años    | > 64 años |  |
| M      | 10        | 2             | 1         |  |
| H      | 11        | 7             | 1         |  |
| M+H    | 21        | 9             | 2         |  |
| TH M   | 0.2477602 | 0.0142432     | 0.05206   |  |
| TH H   | 0.2653716 | 0.0513027     | 0.0747741 |  |
| TH     | 0.2566832 | 0.0325071     | 0.0613832 |  |
| L M    | 10        | 0             | 0         |  |
| L H    | 0         | 0             | 0         |  |
| L      | 4.76      | 0             | 0         |  |
| PDP M  | 4.4       | 4             | 1         |  |
| PDP H  | 8.27      | 1.86          | 2         |  |
| PDP    | 6.43      | 2.33          | 1.5       |  |

**Diagnóstico principal**

|      |                                                                                  |
|------|----------------------------------------------------------------------------------|
| D181 | Linfangioma, de cualquier sitio                                                  |
| D360 | Tumor benigno de los ganglios linfáticos                                         |
| D721 | Eosinofilia                                                                      |
| D728 | Otros trastornos especificados de los leucocitos                                 |
| D751 | Policitemia secundaria                                                           |
| D761 | Linfohistiocitosis hemofagocítica                                                |
| D762 | Síndrome hemofagocítico asociado a infección                                     |
| D809 | Inmunodeficiencia con predominio de defectos de los anticuerpos, no especificada |
| D841 | Defecto del sistema del complemento                                              |
| I889 | Linfadenitis inespecífica no especificada                                        |
| J940 | Quilotórax                                                                       |
| L041 | Linfadenitis aguda del tronco                                                    |
| L048 | Linfadenitis aguda de otros sitios                                               |
| R590 | Adenomegalia localizada                                                          |
| R599 | Adenomegalia, no especificada                                                    |
| S360 | Traumatismo del bazo                                                             |

# CDM 17 ENFERMEDADES Y TRASTORNOS MIELOPROLIFERATIVOS Y NEOPLASIAS MAL DIFERENCIADAS

## Quirúrgico

| GRD 820 | Linfoma y leucemia con procedimientos mayores en quirófano con ccm |  |  |
|---------|--------------------------------------------------------------------|--|--|
|---------|--------------------------------------------------------------------|--|--|

| Quirúrgico |           | PR: 5.2961291 |           |  |
|------------|-----------|---------------|-----------|--|
| Edad       | < 15 años | 15-64 años    | > 64 años |  |
| M          | 0         | 0             | 0         |  |
| H          | 0         | 2             | 1         |  |
| M+H        | 0         | 2             | 1         |  |
| TH M       | 0         | 0             | 0         |  |
| TH H       | 0         | 0.0146579     | 0.0747741 |  |
| TH         | 0         | 0.0072238     | 0.0306916 |  |
| L M        | 0         | 0             | 0         |  |
| L H        | 0         | 100           | 100       |  |
| L          | 0         | 100           | 100       |  |
| PDP M      | 0         | 0             | 0         |  |
| PDP H      | 0         | 4             | 1         |  |
| PDP        | 0         | 4             | 1         |  |

### Diagnóstico principal

|      |                                        |
|------|----------------------------------------|
| C261 | Tumor maligno del bazo                 |
| C819 | Enfermedad de Hodgkin, no especificada |
| C930 | Leucemia monocítica aguda              |

### Y procedimiento quirúrgico

|      |                         |
|------|-------------------------|
| 5411 | Laparotomía exploradora |
|------|-------------------------|

| GRD 822 | Linfoma y leucemia con procedimientos mayores en quirófano sin cc/ccm |  |  |
|---------|-----------------------------------------------------------------------|--|--|
|---------|-----------------------------------------------------------------------|--|--|

| Quirúrgico |           | PR: 2.3224376 |           |  |
|------------|-----------|---------------|-----------|--|
| Edad       | < 15 años | 15-64 años    | > 64 años |  |
| M          | 0         | 0             | 0         |  |
| H          | 1         | 0             | 0         |  |
| M+H        | 1         | 0             | 0         |  |
| TH M       | 0         | 0             | 0         |  |
| TH H       | 0.024776  | 0             | 0         |  |
| TH         | 0.012223  | 0             | 0         |  |
| L M        | 0         | 0             | 0         |  |
| L H        | 100       | 0             | 0         |  |
| L          | 100       | 0             | 0         |  |
| PDP M      | 0         | 0             | 0         |  |
| PDP H      | 185       | 0             | 0         |  |
| PDP        | 185       | 0             | 0         |  |

### Diagnóstico principal

|      |                             |
|------|-----------------------------|
| C910 | Leucemia linfobástica aguda |
|------|-----------------------------|

### Y procedimiento quirúrgico

|      |                         |
|------|-------------------------|
| 5411 | Laparotomía exploradora |
|------|-------------------------|



|                |                                                                                  |  |  |
|----------------|----------------------------------------------------------------------------------|--|--|
| <b>GRD 823</b> | <b>Linfoma y leucemia no aguda con otros procedimientos en quirófano con ccm</b> |  |  |
|----------------|----------------------------------------------------------------------------------|--|--|

**Quirúrgico** PR: 3.7647325

| Edad  | < 15 años | 15-64 años | > 64 años |
|-------|-----------|------------|-----------|
| M     | 0         | 0          | 0         |
| H     | 1         | 1          | 0         |
| M+H   | 1         | 1          | 0         |
| TH M  | 0         | 0          | 0         |
| TH H  | 0.0241246 | 0.0073289  | 0         |
| TH    | 0.012223  | 0.0036119  | 0         |
| L M   | 0         | 0          | 0         |
| L H   | 0         | 100        | 0         |
| L     | 0         | 100        | 0         |
| PDP M | 0         | 0          | 0         |
| PDP H | 33        | 17         | 0         |
| PDP   | 33        | 17         | 0         |

**Diagnóstico principal**

|      |                              |
|------|------------------------------|
| C910 | Leucemia linfoblástica aguda |
| C902 | Leucemia mieloide aguda      |

**Y procedimiento quirúrgico**

|      |                                                           |
|------|-----------------------------------------------------------|
| 8896 | Otra resonancia magnética intraoperatoria                 |
| 9670 | Ventilación mecánica continua de duración no especificada |

|                |                                                                                     |  |  |
|----------------|-------------------------------------------------------------------------------------|--|--|
| <b>GRD 825</b> | <b>Linfoma y leucemia no aguda con otros procedimientos en quirófano sin cc/ccm</b> |  |  |
|----------------|-------------------------------------------------------------------------------------|--|--|

**Quirúrgico** PR: 3.0550187

| Edad  | < 15 años | 15-64 años | > 64 años |
|-------|-----------|------------|-----------|
| M     | 2         | 1          | 0         |
| H     | 0         | 1          | 0         |
| M+H   | 2         | 2          | 0         |
| TH M  | 0.049552  | 0.0071216  | 0         |
| TH H  | 0         | 0.0073289  | 0         |
| TH    | 0.024446  | 0.0072238  | 0         |
| L M   | 50        | 0          | 0         |
| L H   | 0         | 0          | 0         |
| L     | 50        | 0          | 0         |
| PDP M | 1         | 20         | 0         |
| PDP H | 0         | 7          | 0         |
| PDP   | 1         | 13.5       | 0         |

**Diagnóstico principal**

|      |                                        |
|------|----------------------------------------|
| C819 | Enfermedad de Hodgkin, no especificada |
| C859 | Linfoma no Hodgkin, no especificado    |
| C913 | Leucemia prolinfocítica                |

**Y procedimiento quirúrgico**

|      |                                                           |
|------|-----------------------------------------------------------|
| 9    | Otra ecografía terapéutica                                |
| 283X | Amigdalectomía con adenoidectomía                         |
| 8349 | Otra escisión de tejido blando                            |
| 9670 | Ventilación mecánica continua de duración no especificada |

|                |                                                                                                                         |
|----------------|-------------------------------------------------------------------------------------------------------------------------|
| <b>GRD 828</b> | <b>Trastornos mieloproliferativos o neoplasias mal diferenciadas con procedimientos mayores en quirófano sin CC/CCM</b> |
|----------------|-------------------------------------------------------------------------------------------------------------------------|

| Quirúrgico PR: 1.9851283 |           |            |           |
|--------------------------|-----------|------------|-----------|
| Edad                     | < 15 años | 15-64 años | > 64 años |
| M                        | 1         | 5          | 0         |
| H                        | 0         | 2          | 1         |
| M+H                      | 1         | 7          | 1         |
| TH M                     | 0.024776  | 0.035608   | 0         |
| TH H                     | 0         | 0.0146579  | 0.0747741 |
| TH                       | 0.012223  | 0.0252833  | 0.0306916 |
| L M                      | 0         | 20         | 0         |
| L H                      | 0         | 0          | 0         |
| L                        | 0         | 14.29      | 0         |
| PDP M                    | 1         | 4.8        | 0         |
| PDP H                    | 0         | 9          | 21        |
| PDP                      | 1         | 6          | 21        |

| Diagnóstico principal |                                                                              |
|-----------------------|------------------------------------------------------------------------------|
| C480                  | Tumor maligno del retroperitoneo                                             |
| D367                  | Tumor benigno de otros sitios especificados                                  |
| D487                  | Tumor de comportamiento incierto o desconocido de otros sitios especificados |

| Y procedimiento quirúrgico |                                                                  |
|----------------------------|------------------------------------------------------------------|
| 111                        | Biopsia [percutánea][aguja]de meninges cerebrales, cerrada       |
| 124                        | Otras craneotomías                                               |
| 4142                       | Extirpación de lesión o tejido de bazo                           |
| 5411                       | Laparotomía exploradora                                          |
| 5759                       | Escisión o destrucción abierta de otra lesión o tejido de vejiga |

|                |                                                                                                                       |
|----------------|-----------------------------------------------------------------------------------------------------------------------|
| <b>GRD 830</b> | <b>Trastornos mieloproliferativos o neoplasias mal diferenciadas con otros procedimientos en quirófano sin CC/CCM</b> |
|----------------|-----------------------------------------------------------------------------------------------------------------------|

| Quirúrgico PR: 1.2790510 |           |            |           |
|--------------------------|-----------|------------|-----------|
| Edad                     | < 15 años | 15-64 años | > 64 años |
| M                        | 6         | 28         | 5         |
| H                        | 6         | 12         | 5         |
| M+H                      | 12        | 40         | 10        |
| TH M                     | 0.1486561 | 0.199405   | 0.2603    |
| TH H                     | 0.1447481 | 0.0879475  | 0.3738709 |
| TH                       | 0.1466761 | 0.1444759  | 0.306916  |
| L M                      | 0         | 0          | 0         |
| L H                      | 0         | 0          | 20        |
| L                        | 0         | 0          | 10        |
| PDP M                    | 17.67     | 2.57       | 2         |
| PDP H                    | 3.83      | 4.33       | 1.4       |
| PDP                      | 10.75     | 3.1        | 1.7       |

| Diagnóstico principal |                                                                              |
|-----------------------|------------------------------------------------------------------------------|
| C498                  | Lesión de sitios contiguos del tejido conjuntivo y del tejido blando         |
| C765                  | Tumor maligno del miembro inferior                                           |
| C798                  | Tumor maligno secundario de otros sitios especificados                       |
| D367                  | Tumor benigno de otros sitios especificados                                  |
| D369                  | Tumor benigno de sitio no especificado                                       |
| D487                  | Tumor de comportamiento incierto o desconocido de otros sitios especificados |
| D489                  | Tumor de comportamiento incierto o desconocido, de sitio no especificado     |
| Z512                  | Otra quimioterapia                                                           |

| Y procedimiento quirúrgico |                                                                   |
|----------------------------|-------------------------------------------------------------------|
| 9                          | Otra ecografía terapéutica                                        |
| 639                        | Otra tiroidectomía parcial                                        |
| 5459                       | Otras lisis de adherencias peritoneales                           |
| 6813                       | Biopsia abierta de útero                                          |
| 689X                       | Otras histerectomías y las no especificadas                       |
| 7611                       | Biopsia de hueso facial                                           |
| 7714                       | Otra incisión de hueso sin división, carpianos y metacarpianos    |
| 7740                       | Biopsia de hueso, sitio no especificado                           |
| 8082                       | Otra escisión local o destrucción de lesión de articulación, codo |
| 8239                       | Otra escisión de tejido blando de mano                            |
| 8321                       | Biopsia de tejido blando                                          |
| 8345                       | Otra miectomía                                                    |
| 8349                       | Otra escisión de tejido blando                                    |
| 8609                       | Otra incisión de piel y tejido subcutáneo                         |
| 8621                       | Extirpación de quiste o seno pilonidal                            |

|      |                                                                                     |
|------|-------------------------------------------------------------------------------------|
| 8622 | Desbridamiento escisional de herida, infección o quemadura                          |
| 863X | Otra extirpación local o destrucción de lesión o tejido de piel y tejido subcutáneo |
| 864X | Extirpación radical de lesión cutánea                                               |
| 8689 | Otra reparación y reconstrucción de piel y tejido subcutáneo                        |
| 9670 | Ventilación mecánica continua de duración no especificada                           |

## Médico

|                |                                                                       |
|----------------|-----------------------------------------------------------------------|
| <b>GRD 834</b> | <b>Leucemia aguda sin procedimientos mayores en quirófano con ccm</b> |
|----------------|-----------------------------------------------------------------------|

|               |                      |            |           |
|---------------|----------------------|------------|-----------|
| <b>Médico</b> | <b>PR: 3.0066750</b> |            |           |
| Edad          | < 15 años            | 15-64 años | > 64 años |
| M             | 2                    | 0          | 0         |
| H             | 4                    | 0          | 0         |
| M+H           | 6                    | 0          | 0         |
| TH M          | 0.049552             | 0          | 0         |
| TH H          | 0.0964987            | 0          | 0         |
| TH            | 0.0733381            | 0          | 0         |
| L M           | 50                   | 0          | 0         |
| L H           | 50                   | 0          | 0         |
| L             | 50                   | 0          | 0         |
| PDP M         | 9.5                  | 0          | 0         |
| PDP H         | 17                   | 0          | 0         |
| PDP           | 14.5                 | 0          | 0         |

|                              |                              |
|------------------------------|------------------------------|
| <b>Diagnóstico principal</b> |                              |
| C910                         | Leucemia linfoblástica aguda |
| C920                         | Leucemia mielóide aguda      |

|                |                                                                      |
|----------------|----------------------------------------------------------------------|
| <b>GRD 835</b> | <b>Leucemia aguda sin procedimientos mayores en quirófano con cc</b> |
|----------------|----------------------------------------------------------------------|

|               |                      |            |           |
|---------------|----------------------|------------|-----------|
| <b>Médico</b> | <b>PR: 3.6423645</b> |            |           |
| Edad          | < 15 años            | 15-64 años | > 64 años |
| M             | 1                    | 0          | 1         |
| H             | 2                    | 0          | 0         |
| M+H           | 3                    | 0          | 1         |
| TH M          | 0.024776             | 0          | 0.05206   |
| TH H          | 0.0482493            | 0          | 0         |
| TH            | 0.036669             | 0          | 0.0306916 |
| L M           | 0                    | 0          | 0         |
| L H           | 0                    | 0          | 0         |
| L             | 0                    | 0          | 0         |
| PDP M         | 25                   | 0          | 3         |
| PDP H         | 3.5                  | 0          | 0         |
| PDP           | 10.67                | 0          | 3         |

|                              |                              |
|------------------------------|------------------------------|
| <b>Diagnóstico principal</b> |                              |
| C910                         | Leucemia linfoblástica aguda |

|                |                                                                          |
|----------------|--------------------------------------------------------------------------|
| <b>GRD 836</b> | <b>Leucemia aguda sin procedimientos mayores en quirófano sin cc/ccm</b> |
|----------------|--------------------------------------------------------------------------|

|               |                      |            |           |
|---------------|----------------------|------------|-----------|
| <b>Médico</b> | <b>PR: 2.8644626</b> |            |           |
| Edad          | < 15 años            | 15-64 años | > 64 años |
| M             | 12                   | 4          | 3         |
| H             | 10                   | 6          | 0         |
| M+H           | 22                   | 10         | 3         |
| TH M          | 0.2973122            | 0.0284864  | 0.15618   |
| TH H          | 0.2412469            | 0.0439737  | 0         |
| TH            | 0.2689062            | 0.036119   | 0.0920748 |
| L M           | 0                    | 0          | 33.33     |
| L H           | 10                   | 0          | 0         |
| L             | 4.55                 | 0          | 33.33     |
| PDP M         | 8.75                 | 7.75       | 10.33     |
| PDP H         | 9.7                  | 6.67       | 0         |
| PDP           | 9.18                 | 7.1        | 10.33     |

|                              |                                                 |
|------------------------------|-------------------------------------------------|
| <b>Diagnóstico principal</b> |                                                 |
| C910                         | Leucemia linfoblástica aguda                    |
| C920                         | Leucemia mielóide aguda                         |
| C924                         | Leucemia promielocítica aguda                   |
| C950                         | Leucemia aguda, células de tipo no especificado |

**GRD 840** Linfoma y leucemia no aguda con ccm

Médico PR: 1.8253943

| Edad  | < 15 años | 15-64 años | > 64 años |
|-------|-----------|------------|-----------|
| M     | 0         | 1          | 0         |
| H     | 3         | 1          | 0         |
| M+H   | 3         | 2          | 0         |
| TH M  | 0         | 0.0071216  | 0         |
| TH H  | 0.072374  | 0.0073289  | 0         |
| TH    | 0.036669  | 0.0072238  | 0         |
| L M   | 0         | 100        | 0         |
| L H   | 66.67     | 100        | 0         |
| L     | 66.67     | 100        | 0         |
| PDP M | 0         | 1          | 0         |
| PDP H | 18.33     | 3          | 0         |
| PDP   | 18.33     | 2          | 0         |

**Diagnóstico principal**

|      |                                                 |
|------|-------------------------------------------------|
| C859 | Linfoma no Hodgkin, no especificado             |
| C959 | Leucemia, no especificada                       |
| C966 | Histiocitosis de células de Langerhans unifocal |
| D471 | Enfermedad mieloproliferativa crónica           |

**GRD 841** Linfoma y leucemia no aguda con cc

Médico PR: 1.6446630

| Edad  | < 15 años | 15-64 años | > 64 años |
|-------|-----------|------------|-----------|
| M     | 1         | 0          | 0         |
| H     | 1         | 0          | 0         |
| M+H   | 2         | 0          | 0         |
| TH M  | 0.024776  | 0          | 0         |
| TH H  | 0.0241246 | 0          | 0         |
| TH    | 0.024446  | 0          | 0         |
| L M   | 0         | 0          | 0         |
| L H   | 0         | 0          | 0         |
| L     | 0         | 0          | 0         |
| PDP M | 2         | 0          | 0         |
| PDP H | 3         | 0          | 0         |
| PDP   | 2.5       | 0          | 0         |

**Diagnóstico principal**

|      |                              |
|------|------------------------------|
| C914 | Leucemia de células vellosas |
| C959 | Leucemia, no especificada    |

**GRD 842** Linfoma y leucemia no aguda sin cc/ccm

Médico PR: 1.5067245

| Edad  | < 15 años | 15-64 años | > 64 años |
|-------|-----------|------------|-----------|
| M     | 2         | 7          | 1         |
| H     | 5         | 0          | 1         |
| M+H   | 7         | 7          | 2         |
| TH M  | 0.049552  | 0.0498512  | 0.05206   |
| TH H  | 0.1206234 | 0          | 0.0747741 |
| TH    | 0.0855611 | 0.0252833  | 0.0613832 |
| L M   | 0         | 0          | 100       |
| L H   | 0         | 0          | 0         |
| L     | 0         | 0          | 50        |
| PDP M | 1         | 4.57       | 14        |
| PDP H | 3.2       | 0          | 6         |
| PDP   | 2.57      | 4.57       | 10        |

**Diagnóstico principal**

|      |                                       |
|------|---------------------------------------|
| C261 | Tumor maligno del bazo                |
| C837 | Tumor de Burkitt                      |
| C859 | Linfoma no Hodgkin, no especificado   |
| C900 | Mieloma múltiple                      |
| C911 | Leucemia linfocítica crónica          |
| C921 | Leucemia mieloide crónica             |
| C959 | Leucemia, no especificada             |
| D471 | Enfermedad mieloproliferativa crónica |

**GRD 843** Otro trastorno mieloproliferativo o diagnóstico de neoplasia mal diferenciada con ccm

Médico PR: 1.8288064

| Edad  | < 15 años | 15-64 años | > 64 años |
|-------|-----------|------------|-----------|
| M     | 0         | 1          | 0         |
| H     | 0         | 0          | 1         |
| M+H   | 0         | 1          | 1         |
| TH M  | 0         | 0.0071216  | 0         |
| TH H  | 0         | 0          | 0.0747741 |
| TH    | 0         | 0.0036119  | 0.0306916 |
| L M   | 0         | 0          | 0         |
| L H   | 0         | 0          | 0         |
| L     | 0         | 0          | 0         |
| PDP M | 0         | 26         | 0         |
| PDP H | 0         | 0          | 4         |
| PDP   | 0         | 26         | 4         |

**Diagnóstico principal**

|      |                                                 |
|------|-------------------------------------------------|
| C799 | Tumor maligno secundario, sitio no especificado |
|------|-------------------------------------------------|

|                |                                                                                             |  |  |
|----------------|---------------------------------------------------------------------------------------------|--|--|
| <b>GRD 844</b> | <b>Otro trastorno mieloproliferativo o diagnóstico de neoplasia mal diferenciada con cc</b> |  |  |
|----------------|---------------------------------------------------------------------------------------------|--|--|

|               |           |                      |           |  |
|---------------|-----------|----------------------|-----------|--|
| <b>Médico</b> |           | <b>PR: 1.2166886</b> |           |  |
| Edad          | < 15 años | 15-64 años           | > 64 años |  |
| M             | 1         | 0                    | 1         |  |
| H             | 0         | 1                    | 0         |  |
| M+H           | 1         | 1                    | 1         |  |
| TH M          | 0.024776  | 0                    | 0.05206   |  |
| TH H          | 0         | 0.0073289            | 0         |  |
| TH            | 0.012223  | 0.0036119            | 0.0306916 |  |
| L M           | 100       | 0                    | 100       |  |
| L H           | 0         | 100                  | 0         |  |
| L             | 100       | 100                  | 100       |  |
| PDP M         | 4         | 0                    | 7         |  |
| PDP H         | 0         | 2                    | 0         |  |
| PDP           | 4         | 2                    | 7         |  |

|                              |                                                                              |
|------------------------------|------------------------------------------------------------------------------|
| <b>Diagnóstico principal</b> |                                                                              |
| C765                         | Tumor maligno del miembro inferior                                           |
| C799                         | Tumor maligno secundario, sitio no especificado                              |
| D487                         | Tumor de comportamiento incierto o desconocido de otros sitios especificados |

|                |                                                                                                 |  |  |
|----------------|-------------------------------------------------------------------------------------------------|--|--|
| <b>GRD 845</b> | <b>Otro trastorno mieloproliferativo o diagnóstico de neoplasia mal diferenciada sin cc/ccm</b> |  |  |
|----------------|-------------------------------------------------------------------------------------------------|--|--|

|               |           |                      |           |  |
|---------------|-----------|----------------------|-----------|--|
| <b>Médico</b> |           | <b>PR: 0.7018068</b> |           |  |
| Edad          | <15 años  | 15-64 años           | > 64 años |  |
| M             | 9         | 22                   | 3         |  |
| H             | 8         | 3                    | 3         |  |
| M+H           | 17        | 25                   | 6         |  |
| TH M          | 0.2229842 | 0.1566754            | 0.15618   |  |
| TH H          | 0.1929975 | 0.0219868            | 0.2243225 |  |
| TH            | 0.2077912 | 0.0902975            | 0.1841496 |  |
| L M           | 0         | 0                    | 0         |  |
| L H           | 0         | 0                    | 66.67     |  |
| L             | 0         | 0                    | 33.33     |  |
| PDP M         | 4.44      | 3.64                 | 2         |  |
| PDP H         | 3.63      | 1                    | 4         |  |
| PDP           | 4.06      | 3.32                 | 3         |  |

|                              |                                                                                                           |
|------------------------------|-----------------------------------------------------------------------------------------------------------|
| <b>Diagnóstico principal</b> |                                                                                                           |
| C798                         | Tumor maligno secundario de otros sitios especificados                                                    |
| C799                         | Tumor maligno secundario, sitio no especificado                                                           |
| D367                         | Tumor benigno de otros sitios especificados                                                               |
| D482                         | Tumor de comportamiento incierto o desconocido de los nervios periféricos y del sistema nervioso autónomo |
| D487                         | Tumor de comportamiento incierto o desconocido de otros sitios especificados                              |
| D489                         | Tumor de comportamiento incierto o desconocido, de sitio no especificado                                  |
| E880                         | Trastornos del metabolismo de las proteínas plasmáticas, no clasificados en otra parte                    |

|                |                                                                             |  |  |
|----------------|-----------------------------------------------------------------------------|--|--|
| <b>GRD 846</b> | <b>Quimioterapia sin leucemia aguda como diagnóstico secundario con ccm</b> |  |  |
|----------------|-----------------------------------------------------------------------------|--|--|

|               |           |                      |           |  |
|---------------|-----------|----------------------|-----------|--|
| <b>Médico</b> |           | <b>PR: 4.7782687</b> |           |  |
| Edad          | < 15 años | 15-64 años           | > 64 años |  |
| M             | 1         | 0                    | 0         |  |
| H             | 0         | 0                    | 0         |  |
| M+H           | 1         | 0                    | 0         |  |
| TH M          | 0.024776  | 0                    | 0         |  |
| TH H          | 0         | 0                    | 0         |  |
| TH            | 0.012223  | 0                    | 0         |  |
| L M           | 0         | 0                    | 0         |  |
| L H           | 0         | 0                    | 0         |  |
| L             | 0         | 0                    | 0         |  |
| PDP M         | 45        | 0                    | 0         |  |
| PDP H         | 0         | 0                    | 0         |  |
| PDP           | 45        | 0                    | 0         |  |

|                              |                    |
|------------------------------|--------------------|
| <b>Diagnóstico principal</b> |                    |
| Z512                         | Otra quimioterapia |

|                |                                                                            |
|----------------|----------------------------------------------------------------------------|
| <b>GRD 847</b> | <b>Quimioterapia sin leucemia aguda como diagnóstico secundario con cc</b> |
|----------------|----------------------------------------------------------------------------|

|               |                      |            |           |
|---------------|----------------------|------------|-----------|
| <b>Médico</b> | <b>PR: 0.9498645</b> |            |           |
| Edad          | < 15 años            | 15-64 años | > 64 años |
| M             | 1                    | 0          | 0         |
| H             | 1                    | 0          | 0         |
| M+H           | 2                    | 0          | 0         |
| TH M          | 0.024776             | 0          | 0         |
| TH H          | 0.0241246            | 0          | 0         |
| TH            | 0.024446             | 0          | 0         |
| L M           | 0                    | 0          | 0         |
| L H           | 0                    | 0          | 0         |
| L             | 0                    | 0          | 0         |
| PDP M         | 10                   | 0          | 0         |
| PDP H         | 11                   | 0          | 0         |
| PDP           | 10.5                 | 0          | 0         |

|                              |                    |
|------------------------------|--------------------|
| <b>Diagnóstico principal</b> |                    |
| Z512                         | Otra quimioterapia |

|                |                                                                                |
|----------------|--------------------------------------------------------------------------------|
| <b>GRD 848</b> | <b>Quimioterapia sin leucemia aguda como diagnóstico secundario sin cc/ccm</b> |
|----------------|--------------------------------------------------------------------------------|

|               |                      |            |           |
|---------------|----------------------|------------|-----------|
| <b>Médico</b> | <b>PR: 0.7313074</b> |            |           |
| Edad          | < 15 años            | 15-64 años | > 64 años |
| M             | 910                  | 83         | 0         |
| H             | 1                    | 261        | 0         |
| M+H           | 2                    | 344        | 0         |
| TH M          | 22.5461825           | 0.5910935  | 0         |
| TH H          | 30.2523684           | 1.9128586  | 0         |
| TH            | 26.4505964           | 1.2424931  | 0         |
| L M           | 0                    | 0          | 0         |
| L H           | 0                    | 0          | 0         |
| L             | 0                    | 0          | 0         |
| PDP M         | 1.94                 | 1.12       | 0         |
| PDP H         | 1.49                 | 1.31       | 0         |
| PDP           | 1.68                 | 1.26       | 0         |

|                              |                    |
|------------------------------|--------------------|
| <b>Diagnóstico principal</b> |                    |
| Z512                         | Otra quimioterapia |

## CDM 18 ENFERMEDADES INFECCIOSAS Y PARASITARIAS

### Quirúrgico

|                |                                                                                       |
|----------------|---------------------------------------------------------------------------------------|
| <b>GRD 853</b> | <b>Enfermedades infecciosas y parasitarias con procedimiento en quirófano con ccm</b> |
|----------------|---------------------------------------------------------------------------------------|

PR: 8.2864577

#### Quirúrgico

PR sin TI: 2.9333723

| Edad  | < 15 años | 15-64 años | > 64 años |
|-------|-----------|------------|-----------|
| M     | 1         | 4          | 3         |
| H     | 6         | 5          | 3         |
| M+H   | 7         | 9          | 6         |
| TH M  | 0.024776  | 0.0284864  | 0.15618   |
| TH H  | 0.1447481 | 0.0366448  | 0.2243225 |
| TH    | 0.0855611 | 0.0325071  | 0.1841496 |
| L M   | 100       | 50         | 100       |
| L H   | 66.67     | 100        | 100       |
| L     | 71.43     | 77.78      | 100       |
| PDP M | 17        | 21.25      | 8.67      |
| PDP H | 28.67     | 29.8       | 11        |
| PDP   | 27        | 26         | 9.83      |

#### Diagnóstico principal

|      |                                                         |
|------|---------------------------------------------------------|
| A415 | Septicemia debida a otros organismos gramnegativos      |
| A418 | Otras septicemias especificadas                         |
| A419 | Septicemia, no especificada                             |
| B344 | Infección debida a Papovavirus, sin otra especificación |

#### Y cualquier procedimiento quirúrgico

|                |                                                                                      |
|----------------|--------------------------------------------------------------------------------------|
| <b>GRD 854</b> | <b>Enfermedades infecciosas y parasitarias con procedimiento en quirófano con cc</b> |
|----------------|--------------------------------------------------------------------------------------|

PR: 8.3242652

#### Quirúrgico

PR sin TI: 3.0004865

| Edad  | < 15 años | 15-64 años | > 64 años |
|-------|-----------|------------|-----------|
| M     | 1         | 3          | 1         |
| H     | 1         | 4          | 0         |
| M+H   | 2         | 7          | 1         |
| TH M  | 0.024776  | 0.0213648  | 0.05206   |
| TH H  | 0.0241246 | 0.0293158  | 0         |
| TH    | 0.024446  | 0.0252833  | 0.0306916 |
| L M   | 0         | 33.33      | 100       |
| L H   | 0         | 50         | 0         |
| L     | 0         | 42.86      | 100       |
| PDP M | 9         | 6.67       | 2         |
| PDP H | 10        | 3.25       | 0         |
| PDP   | 9.5       | 4.71       | 2         |

#### Diagnóstico principal

|      |                                                         |
|------|---------------------------------------------------------|
| A399 | Enfermedad meningocócica, no especificada               |
| A418 | Otras septicemias especificadas                         |
| A419 | Septicemia, no especificada                             |
| B344 | Infección debida a Papovavirus, sin otra especificación |
| R578 | Otras formas de choque                                  |

#### Y cualquier procedimiento quirúrgico

**GRD 855** Enfermedades infecciosas y parasitarias con procedimiento en quirófano sin CC/CCM

**Quirúrgico** PR: 4.9679787  
PR sin TI: 3.1697148

| Edad  | < 15 años | 15-64 años | > 64 años |
|-------|-----------|------------|-----------|
| M     | 1         | 6          | 3         |
| H     | 6         | 11         | 2         |
| M+H   | 7         | 17         | 5         |
| TH M  | 0.024776  | 0.0427296  | 0.15618   |
| TH H  | 0.1447481 | 0.0806185  | 0.1495483 |
| TH    | 0.0855611 | 0.0614023  | 0.153458  |
| L M   | 0         | 33.33      | 33.33     |
| L H   | 0         | 27.27      | 50        |
| L     | 0         | 29.41      | 40        |
| PDP M | 30        | 6.5        | 10.33     |
| PDP H | 6.5       | 19.82      | 8         |
| PDP   | 9.86      | 15.12      | 9.4       |

**Diagnóstico principal**

- A188 Tuberculosis de otros órganos especificados
- A318 Otras infecciones por micobacterias
- A418 Otras septicemias especificadas
- A419 Septicemia, no especificada
- A480 Gangrena gaseosa
- B018 Varicela con otras complicaciones
- B269 Parotiditis, sin complicaciones
- B344 Infección debida a Papovavirus, sin otra especificación
- B432 Absceso y quiste subcutáneo feomicótico
- B589 Toxoplasmosis, no especificada

**Y cualquier procedimiento quirúrgico**

**GRD 856** Infección postoperatoria o postraumática con procedimiento en quirófano con CCM

**Quirúrgico** PR: 7.6630834  
PR sin TI: 5.2838253

| Edad  | < 15 años | 15-64 años | > 64 años |
|-------|-----------|------------|-----------|
| M     | 0         | 0          | 0         |
| H     | 0         | 0          | 1         |
| M+H   | 0         | 0          | 1         |
| TH M  | 0         | 0          | 0         |
| TH H  | 0         | 0          | 0.0747741 |
| TH    | 0         | 0          | 0.0306916 |
| L M   | 0         | 0          | 0         |
| L H   | 0         | 0          | 100       |
| L     | 0         | 0          | 100       |
| PDP M | 0         | 0          | 0         |
| PDP H | 0         | 0          | 13        |
| PDP   | 0         | 0          | 13        |

**Diagnóstico principal**

- T814 Infección consecutiva a procedimiento, no clasificada en otra parte

**Y cualquier procedimiento quirúrgico**

**GRD 857** Infección postoperatoria o postraumática con procedimiento en quirófano con CC

**Quirúrgico** PR: 2.7350738

| Edad  | < 15 años | 15-64 años | > 64 años |
|-------|-----------|------------|-----------|
| M     | 0         | 0          | 0         |
| H     | 0         | 0          | 1         |
| M+H   | 0         | 0          | 1         |
| TH M  | 0         | 0          | 0         |
| TH H  | 0         | 0          | 0.0747741 |
| TH    | 0         | 0          | 0.0306916 |
| L M   | 0         | 0          | 0         |
| L H   | 0         | 0          | 0         |
| L     | 0         | 0          | 0         |
| PDP M | 0         | 0          | 0         |
| PDP H | 0         | 0          | 47        |
| PDP   | 0         | 0          | 47        |

**Diagnóstico principal**

- T814 Infección consecutiva a procedimiento, no clasificada en otra parte

**Y cualquier procedimiento quirúrgico**



|                |                                                                                           |  |  |
|----------------|-------------------------------------------------------------------------------------------|--|--|
| <b>GRD 858</b> | <b>Infección postoperatoria o postraumática con procedimiento en quirófano sin CC/CCM</b> |  |  |
|----------------|-------------------------------------------------------------------------------------------|--|--|

|                   |                      |            |           |
|-------------------|----------------------|------------|-----------|
| <b>Quirúrgico</b> | <b>PR: 2.4502962</b> |            |           |
| Edad              | < 15 años            | 15-64 años | > 64 años |
| M                 | 1                    | 10         | 1         |
| H                 | 2                    | 17         | 1         |
| M+H               | 3                    | 27         | 2         |
| TH M              | 0.024776             | 0.071216   | 0.05206   |
| TH H              | 0.0482493            | 0.1245923  | 0.0747741 |
| TH                | 0.036669             | 0.0975213  | 0.0613832 |
| L M               | 0                    | 0          | 0         |
| L H               | 0                    | 0          | 0         |
| L                 | 0                    | 0          | 0         |
| PDP M             | 9                    | 6.8        | 16        |
| PDP H             | 6.5                  | 16.06      | 7         |
| PDP               | 7.33                 | 12.63      | 11.5      |

**Diagnóstico principal**

|      |                                                                     |
|------|---------------------------------------------------------------------|
| T793 | Infección postraumática de herida, no clasificada en otra parte     |
| T814 | Infección consecutiva a procedimiento, no clasificada en otra parte |

**Y cualquier procedimiento quirúrgico**

## Médico

|                |                                                             |  |  |
|----------------|-------------------------------------------------------------|--|--|
| <b>GRD 862</b> | <b>Infecciones postoperatorias y postraumáticas con CCM</b> |  |  |
|----------------|-------------------------------------------------------------|--|--|

|               |                      |            |           |
|---------------|----------------------|------------|-----------|
| <b>Médico</b> | <b>PR: 1.8434594</b> |            |           |
| Edad          | < 15 años            | 15-64 años | > 64 años |
| M             | 0                    | 1          | 1         |
| H             | 0                    | 1          | 0         |
| M+H           | 0                    | 2          | 1         |
| TH M          | 0                    | 0.0071216  | 0.05206   |
| TH H          | 0                    | 0.0073289  | 0         |
| TH            | 0                    | 0.0072238  | 0.0306916 |
| L M           | 0                    | 100        | 100       |
| L H           | 0                    | 0          | 0         |
| L             | 0                    | 50         | 100       |
| PDP M         | 0                    | 66         | 36        |
| PDP H         | 0                    | 3          | 0         |
| PDP           | 0                    | 34.5       | 36        |

**Diagnóstico principal**

|      |                                                                     |
|------|---------------------------------------------------------------------|
| T814 | Infección consecutiva a procedimiento, no clasificada en otra parte |
|------|---------------------------------------------------------------------|

|                |                                                             |  |  |
|----------------|-------------------------------------------------------------|--|--|
| <b>GRD 863</b> | <b>Infecciones postoperatorias y postraumáticas sin CCM</b> |  |  |
|----------------|-------------------------------------------------------------|--|--|

|               |                      |            |           |
|---------------|----------------------|------------|-----------|
| <b>Médico</b> | <b>PR: 0.8611033</b> |            |           |
| Edad          | < 15 años            | 15-64 años | > 64 años |
| M             | 1                    | 24         | 3         |
| H             | 1                    | 14         | 4         |
| M+H           | 2                    | 38         | 7         |
| TH M          | 0.024776             | 0.1709186  | 0.15618   |
| TH H          | 0.0241246            | 0.1026054  | 0.2990967 |
| TH            | 0.024446             | 0.1372521  | 0.2148412 |
| L M           | 0                    | 0          | 0         |
| L H           | 0                    | 0          | 0         |
| L             | 0                    | 0          | 0         |
| PDP M         | 2                    | 7.54       | 5.33      |
| PDP H         | 1                    | 15.79      | 2.5       |
| PDP           | 1.5                  | 10.58      | 3.71      |

**Diagnóstico principal**

|      |                                                                     |
|------|---------------------------------------------------------------------|
| T793 | Infección postraumática de herida, no clasificada en otra parte     |
| T814 | Infección consecutiva a procedimiento, no clasificada en otra parte |

|                |                                          |  |  |
|----------------|------------------------------------------|--|--|
| <b>GRD 864</b> | <b>Fiebre y afecciones inflamatorias</b> |  |  |
|----------------|------------------------------------------|--|--|

|               |                      |            |           |
|---------------|----------------------|------------|-----------|
| <b>Médico</b> | <b>PR: 1.0487695</b> |            |           |
| Edad          | < 15 años            | 15-64 años | > 64 años |
| M             | 4                    | 2          | 0         |
| H             | 3                    | 1          | 0         |
| M+H           | 7                    | 3          | 0         |
| TH M          | 0.099104             | 0.0142432  | 0         |
| TH H          | 0.072374             | 0.0073289  | 0         |
| TH            | 0.0855611            | 0.0108357  | 0         |
| L M           | 0                    | 0          | 0         |
| L H           | 0                    | 0          | 0         |
| L             | 0                    | 0          | 0         |
| PDP M         | 3.75                 | 2          | 0         |
| PDP H         | 4.67                 | 1          | 0         |
| PDP           | 4.14                 | 1.67       | 0         |

**Diagnóstico principal**

|      |                         |
|------|-------------------------|
| R509 | Fiebre, no especificada |
|------|-------------------------|

| GRD 865                      |                             | Enfermedades virales con ccm |           |  |
|------------------------------|-----------------------------|------------------------------|-----------|--|
| Médico                       |                             | PR: 5.1178165                |           |  |
|                              |                             | PR sin TI: 1.0024521         |           |  |
| Edad                         | < 15 años                   | 15-64 años                   | > 64 años |  |
| M                            | 0                           | 0                            | 0         |  |
| H                            | 1                           | 0                            | 0         |  |
| M+H                          | 1                           | 0                            | 0         |  |
| TH M                         | 0                           | 0                            | 0         |  |
| TH H                         | 0.0241246                   | 0                            | 0         |  |
| TH                           | 0.012223                    | 0                            | 0         |  |
| L M                          | 0                           | 0                            | 0         |  |
| L H                          | 0                           | 0                            | 0         |  |
| L                            | 0                           | 0                            | 0         |  |
| PDP M                        | 0                           | 0                            | 0         |  |
| PDP H                        | 8                           | 0                            | 0         |  |
| PDP                          | 8                           | 0                            | 0         |  |
| <b>Diagnóstico principal</b> |                             |                              |           |  |
| B019                         | Varicela sin complicaciones |                              |           |  |

| GRD 866                      |                                                                                                            | Enfermedades virales sin ccm |           |  |
|------------------------------|------------------------------------------------------------------------------------------------------------|------------------------------|-----------|--|
| Médico                       |                                                                                                            | PR: 0.5475370                |           |  |
| Edad                         | < 15 años                                                                                                  | 15-64 años                   | > 64 años |  |
| M                            | 14                                                                                                         | 5                            | 0         |  |
| H                            | 13                                                                                                         | 2                            | 0         |  |
| M+H                          | 27                                                                                                         | 7                            | 0         |  |
| TH M                         | 0.3468643                                                                                                  | 0.035608                     | 0         |  |
| TH H                         | 0.313621                                                                                                   | 0.0146579                    | 0         |  |
| TH                           | 0.3300213                                                                                                  | 0.0252833                    | 0         |  |
| L M                          | 0                                                                                                          | 0                            | 0         |  |
| L H                          | 0                                                                                                          | 0                            | 0         |  |
| L                            | 0                                                                                                          | 0                            | 0         |  |
| PDP M                        | 6.57                                                                                                       | 6.4                          | 0         |  |
| PDP H                        | 7.77                                                                                                       | 4                            | 0         |  |
| PDP                          | 7.15                                                                                                       | 5.71                         | 0         |  |
| <b>Diagnóstico principal</b> |                                                                                                            |                              |           |  |
| B001                         | Dermatitis vesicular herpética                                                                             |                              |           |  |
| B018                         | Varicela con otras complicaciones                                                                          |                              |           |  |
| B019                         | Varicela sin complicaciones                                                                                |                              |           |  |
| B069                         | Rubéola sin complicaciones                                                                                 |                              |           |  |
| B082                         | Exantema súbito [sexta enfermedad]                                                                         |                              |           |  |
| B084                         | Estomatitis vesicular enteroviral con exantema                                                             |                              |           |  |
| B088                         | Otras infecciones virales especificadas, caracterizadas por lesiones de la piel y de las membranas mucosas |                              |           |  |
| B09X                         | Infección viral no especificada, caracterizada por lesiones de la piel y de las membranas mucosas          |                              |           |  |
| B259                         | Enfermedad por virus citomegálico, no especificada                                                         |                              |           |  |
| B269                         | Parotiditis, sin complicaciones                                                                            |                              |           |  |
| B270                         | Mononucleosis debida a herpes virus gamma                                                                  |                              |           |  |
| B279                         | Mononucleosis infecciosa, no especificada                                                                  |                              |           |  |
| B343                         | Infección debida a Parvovirus, sin otra especificación                                                     |                              |           |  |
| J09X                         | Influenza debida a virus de la influenza A identificado                                                    |                              |           |  |
| J108                         | Influenza, con otras manifestaciones, debida a otro virus de la influenza identificado                     |                              |           |  |
| J118                         | Influenza con otras manifestaciones, virus no identificado                                                 |                              |           |  |

|                |                                                                          |  |  |
|----------------|--------------------------------------------------------------------------|--|--|
| <b>GRD 867</b> | <b>Otros diagnósticos de enfermedad infecciosa y parasitaria con ccm</b> |  |  |
|----------------|--------------------------------------------------------------------------|--|--|

|               |           |                      |           |  |
|---------------|-----------|----------------------|-----------|--|
| <b>Médico</b> |           | <b>PR: 1.2060576</b> |           |  |
| Edad          | < 15 años | 15-64 años           | > 64 años |  |
| M             | 0         | 1                    | 0         |  |
| H             | 0         | 2                    | 0         |  |
| M+H           | 0         | 3                    | 0         |  |
| TH M          | 0         | 0.0071216            | 0         |  |
| TH H          | 0         | 0.0146579            | 0         |  |
| TH            | 0         | 0.0108357            | 0         |  |
| L M           | 0         | 100                  | 0         |  |
| L H           | 0         | 100                  | 0         |  |
| L             | 0         | 100                  | 0         |  |
| PDP M         | 0         | 7                    | 0         |  |
| PDP H         | 0         | 16                   | 0         |  |
| PDP           | 0         | 13                   | 0         |  |

**Diagnóstico principal**

|      |                                             |
|------|---------------------------------------------|
| A188 | Tuberculosis de otros órganos especificados |
| A499 | Infección bacteriana, no especificada       |
| B461 | Mucormicosis rinocerebral                   |

|                |                                                                         |  |  |
|----------------|-------------------------------------------------------------------------|--|--|
| <b>GRD 868</b> | <b>Otros diagnósticos de enfermedad infecciosa y parasitaria con cc</b> |  |  |
|----------------|-------------------------------------------------------------------------|--|--|

|               |           |                      |           |  |
|---------------|-----------|----------------------|-----------|--|
| <b>Médico</b> |           | <b>PR: 0.9558928</b> |           |  |
| Edad          | < 15 años | 15-64 años           | > 64 años |  |
| M             | 1         | 1                    | 0         |  |
| H             | 1         | 2                    | 0         |  |
| M+H           | 2         | 3                    | 0         |  |
| TH M          | 0.024776  | 0.0071216            | 0         |  |
| TH H          | 0.0241246 | 0.0146579            | 0         |  |
| TH            | 0.024446  | 0.0108357            | 0         |  |
| L M           | 0         | 0                    | 0         |  |
| L H           | 0         | 0                    | 0         |  |
| L             | 0         | 0                    | 0         |  |
| PDP M         | 4         | 21                   | 0         |  |
| PDP H         | 12        | 8                    | 0         |  |
| PDP           | 8         | 12.33                | 0         |  |

**Diagnóstico principal**

|      |                                             |
|------|---------------------------------------------|
| A211 | Tularemia oculoglandular                    |
| A319 | Infección por micobacteria, no especificada |
| A38X | Escarlatina                                 |
| A483 | Síndrome del choque tóxico                  |

|                |                                                                             |  |  |
|----------------|-----------------------------------------------------------------------------|--|--|
| <b>GRD 869</b> | <b>Otros diagnósticos de enfermedad infecciosa y parasitaria sin cc/ccm</b> |  |  |
|----------------|-----------------------------------------------------------------------------|--|--|

|               |           |                      |           |  |
|---------------|-----------|----------------------|-----------|--|
| <b>Médico</b> |           | <b>PR: 0.8348582</b> |           |  |
| Edad          | < 15 años | 15-64 años           | > 64 años |  |
| M             | 8         | 4                    | 0         |  |
| H             | 6         | 3                    | 1         |  |
| M+H           | 14        | 7                    | 1         |  |
| TH M          | 0.1982081 | 0.0284864            | 0         |  |
| TH H          | 0.1447481 | 0.0219868            | 0.0747741 |  |
| TH            | 0.1711222 | 0.0252833            | 0.0306916 |  |
| L M           | 0         | 0                    | 0         |  |
| L H           | 0         | 0                    | 0         |  |
| L             | 0         | 0                    | 0         |  |
| PDP M         | 9.38      | 6                    | 0         |  |
| PDP H         | 10.33     | 10.33                | 7         |  |
| PDP           | 9.79      | 7.86                 | 7         |  |

**Diagnóstico principal**

|      |                                                           |
|------|-----------------------------------------------------------|
| A010 | Fiebre tifoidea                                           |
| A028 | Otras infecciones especificadas como debidas a Salmonella |
| A029 | Infección debida a Salmonella, no especificada            |
| A188 | Tuberculosis de otros órganos especificados               |
| A199 | Tuberculosis miliar, sin otra especificación              |
| A279 | Leptospirosis, no especificada                            |
| A428 | Otras formas de actinomicosis                             |
| A490 | Infección estafilocócica, sin otra especificación         |
| A498 | Otras infecciones bacterianas de sitio no especificado    |
| A499 | Infección bacteriana, no especificada                     |
| A509 | Sífilis congénita, sin otra especificación                |
| A539 | Sífilis, no especificada                                  |
| B379 | Candidiasis, no especificada                              |
| B431 | Absceso cerebral feomicótico                              |
| B432 | Absceso y quiste subcutáneo feomicótico                   |
| B451 | Criptococosis cerebral                                    |
| B679 | Equinococosis, otra y la no especificada                  |

**GRD 871**      **Septicemia o sepsis severa sin soporte de ventilación mecánica de más de 96 horas con ccm**

PR: 3.3669079

**Médico**

PR sin TI: 0.8983122

| Edad  | < 15 años | 15-64 años | > 64 años |
|-------|-----------|------------|-----------|
| M     | 12        | 12         | 9         |
| H     | 8         | 20         | 8         |
| M+H   | 20        | 32         | 17        |
| TH M  | 0.2973122 | 0.0854593  | 0.4685401 |
| TH H  | 0.1929975 | 0.1465792  | 0.5981934 |
| TH    | 0.2444602 | 0.1155808  | 0.5217573 |
| L M   | 75        | 83.33      | 100       |
| L H   | 50        | 80         | 100       |
| L     | 65        | 81.25      | 100       |
| PDP M | 31.08     | 8.25       | 6.67      |
| PDP H | 49.63     | 13.75      | 9         |
| PDP   | 38.5      | 11.69      | 7.76      |

**Diagnóstico principal**

|      |                                 |
|------|---------------------------------|
| A418 | Otras septicemias especificadas |
| A419 | Septicemia, no especificada     |
| R571 | Choque hipovolémico             |
| R572 | Choque séptico                  |

**GRD 872**      **Septicemia o sepsis severa sin soporte de ventilación mecánica mayor a 96 horas sin ccm**

PR: 1.2943331

**Médico**

| Edad  | < 15 años | 15-64 años | > 64 años |
|-------|-----------|------------|-----------|
| M     | 15        | 18         | 8         |
| H     | 18        | 16         | 11        |
| M+H   | 33        | 34         | 19        |
| TH M  | 0.3716403 | 0.1281889  | 0.4164801 |
| TH H  | 0.4342445 | 0.1172633  | 0.822516  |
| TH    | 0.4033594 | 0.1228046  | 0.5831405 |
| L M   | 6.67      | 38.89      | 75        |
| L H   | 11.11     | 50         | 63.64     |
| L     | 9.09      | 44.12      | 68.42     |
| PDP M | 9         | 5.17       | 7.88      |
| PDP H | 16.44     | 10         | 7.45      |
| PDP   | 13.06     | 7.44       | 7.63      |

**Diagnóstico principal**

|      |                                                  |
|------|--------------------------------------------------|
| A021 | Sepsis debida a Salmonella                       |
| A410 | Septicemia debida a Staphylococcus aureus        |
| A412 | Septicemia debida a estafilococo no especificado |
| A418 | Otras septicemias especificadas                  |
| A419 | Septicemia, no especificada                      |
| R571 | Choque hipovolémico                              |
| R572 | Choque séptico                                   |
| R578 | Otras formas de choque                           |

## CDM 19 ENFERMEDADES Y TRASTORNOS MENTALES

### Quirúrgico

| GRD 876    | Procedimientos en quirófano con diagnóstico principal de enfermedad mental |            |           |
|------------|----------------------------------------------------------------------------|------------|-----------|
| Quirúrgico | PR: 2.0570342                                                              |            |           |
| Edad       | < 15 años                                                                  | 15-64 años | > 64 años |
| M          | 0                                                                          | 10         | 0         |
| H          | 1                                                                          | 12         | 0         |
| M+H        | 1                                                                          | 22         | 0         |
| TH M       | 0                                                                          | 0.071216   | 0         |
| TH H       | 0.0241246                                                                  | 0.0879475  | 0         |
| TH         | 0.012223                                                                   | 0.0794618  | 0         |
| L M        | 0                                                                          | 0          | 0         |
| L H        | 100                                                                        | 0          | 0         |
| L          | 100                                                                        | 0          | 0         |
| PDP M      | 0                                                                          | 4.1        | 0         |
| PDP H      | 38                                                                         | 2.83       | 0         |
| PDP        | 38                                                                         | 3.41       | 0         |

**Seleccione cualquier procedimiento quirúrgico**

### Médico

| GRD 880 | Reacción aguda de adaptación y disfunción psicosocial |            |           |
|---------|-------------------------------------------------------|------------|-----------|
| Médico  | PR: 0.7047116                                         |            |           |
| Edad    | < 15 años                                             | 15-64 años | > 64 años |
| M       | 5                                                     | 3          | 4         |
| H       | 4                                                     | 1          | 0         |
| M+H     | 9                                                     | 4          | 4         |
| TH M    | 0.1238801                                             | 0.0213648  | 0.20824   |
| TH H    | 0.0964987                                             | 0.0073289  | 0         |
| TH      | 0.1100071                                             | 0.0144476  | 0.1227664 |
| L M     | 0                                                     | 0          | 0         |
| L H     | 0                                                     | 0          | 0         |
| L       | 0                                                     | 0          | 0         |
| PDP M   | 3.6                                                   | 3          | 7.75      |
| PDP H   | 1.25                                                  | 6          | 0         |
| PDP     | 2.56                                                  | 3.75       | 7.75      |

#### Diagnóstico principal

|      |                                                        |
|------|--------------------------------------------------------|
| F059 | Delirio, no especificado                               |
| F410 | Trastorno de pánico [ansiedad paroxística episódica]   |
| F419 | Trastorno de ansiedad, no especificado                 |
| F430 | Reacción al estrés agudo                               |
| F431 | Trastorno de estrés postraumático                      |
| F445 | Convulsiones disociativas                              |
| F448 | Otros trastornos disociativos [de conversión]          |
| F449 | Trastorno disociativo [de conversión], no especificado |

**GRD 881**      **Neurosis depresiva**

Médico      PR: 0.8220707

| Edad  | < 15 años | 15-64 años | > 64 años |
|-------|-----------|------------|-----------|
| M     | 1         | 9          | 0         |
| H     | 1         | 4          | 0         |
| M+H   | 2         | 13         | 0         |
| TH M  | 0.024776  | 0.0640944  | 0         |
| TH H  | 0.0241246 | 0.0293158  | 0         |
| TH    | 0.024446  | 0.0469547  | 0         |
| LM    | 0         | 0          | 0         |
| LH    | 0         | 0          | 0         |
| L     | 0         | 0          | 0         |
| PDP M | 2         | 6.67       | 0         |
| PDP H | 1         | 4.5        | 0         |
| PDP   | 1.5       | 6          | 0         |

**Diagnóstico principal**

|      |                                                            |
|------|------------------------------------------------------------|
| F321 | Episodio depresivo moderado                                |
| F322 | Episodio depresivo grave sin síntomas psicóticos           |
| F323 | Episodio depresivo grave con síntomas psicóticos           |
| F328 | Otros episodios depresivos                                 |
| F329 | Episodio depresivo, no especificado                        |
| F331 | Trastorno depresivo recurrente, episodio moderado presente |
| F339 | Trastorno depresivo recurrente, no especificado            |
| F412 | Trastorno mixto de ansiedad y depresión                    |

**GRD 883**      **Trastornos de la personalidad y del control de impulsos**

Médico      PR: 0.9231106

| Edad  | < 15 años | 15-64 años | > 64 años |
|-------|-----------|------------|-----------|
| M     | 1         | 1          | 0         |
| H     | 0         | 0          | 0         |
| M+H   | 1         | 1          | 0         |
| TH M  | 0.024776  | 0.0071216  | 0         |
| TH H  | 0         | 0          | 0         |
| TH    | 0.012223  | 0.0036119  | 0         |
| LM    | 0         | 0          | 0         |
| LH    | 0         | 0          | 0         |
| L     | 0         | 0          | 0         |
| PDP M | 1         | 9          | 0         |
| PDP H | 0         | 0          | 0         |
| PDP   | 1         | 9          | 0         |

**Diagnóstico principal**

|      |                                                       |
|------|-------------------------------------------------------|
| F500 | Anorexia nerviosa                                     |
| F603 | Trastorno de la personalidad emocionalmente inestable |
| F609 | Trastorno de la personalidad, no especificado         |

**GRD 882**      **Neurosis excepto depresiva**

Médico      PR: 0.7028788

| Edad  | < 15 años | 15-64 años | > 64 años |
|-------|-----------|------------|-----------|
| M     | 0         | 1          | 0         |
| H     | 2         | 0          | 0         |
| M+H   | 2         | 1          | 0         |
| TH M  | 0         | 0.0071216  | 0         |
| TH H  | 0.0482493 | 0          | 0         |
| TH    | 0.024446  | 0.0036119  | 0         |
| LM    | 0         | 0          | 0         |
| LH    | 0         | 0          | 0         |
| L     | 0         | 0          | 0         |
| PDP M | 0         | 3          | 0         |
| PDP H | 4.5       | 0          | 0         |
| PDP   | 4.5       | 3          | 0         |

**Diagnóstico principal**

|      |                                               |
|------|-----------------------------------------------|
| F409 | Trastorno fóbico de ansiedad, no especificado |
| F432 | Trastornos de adaptación                      |
| F452 | Trastorno hipocondríaco                       |

**GRD 884 Trastornos orgánicos y retraso mental**

Médico PR: 0.9642613

| Edad  | < 15 años | 15-64 años | > 64 años |
|-------|-----------|------------|-----------|
| M     | 9         | 6          | 4         |
| H     | 5         | 7          | 4         |
| M+H   | 14        | 13         | 8         |
| TH M  | 0.2229842 | 0.0427296  | 0.20824   |
| TH H  | 0.1206234 | 0.0513027  | 0.2990967 |
| TH    | 0.1711222 | 0.0469547  | 0.2455328 |
| L M   | 0         | 0          | 0         |
| L H   | 0         | 28.57      | 25        |
| L     | 0         | 15.38      | 12.5      |
| PDP M | 14.56     | 9.33       | 10.25     |
| PDP H | 8.8       | 7.71       | 13        |
| PDP   | 12.5      | 8.46       | 11.63     |

**Diagnóstico principal**

|      |                                                                                                                                |
|------|--------------------------------------------------------------------------------------------------------------------------------|
| F011 | Demencia vascular por infartos múltiples                                                                                       |
| F012 | Demencia vascular subcortical                                                                                                  |
| F013 | Demencia vascular mixta, cortical y subcortical                                                                                |
| F018 | Otras demencia vasculares                                                                                                      |
| F019 | Demencia vascular, no especificada                                                                                             |
| F050 | Delirio no superpuesto a un cuadro de demencia, así descrito                                                                   |
| F058 | Otros delirios                                                                                                                 |
| F067 | Trastorno cognoscitivo leve                                                                                                    |
| F070 | Trastorno de la personalidad, orgánico                                                                                         |
| F079 | Trastorno orgánico de la personalidad y del comportamiento, no especificado, debido a enfermedad, lesión y disfunción cerebral |
| F106 | Trastornos mentales y del comportamiento debidos al uso de alcohol, síndrome amnésico                                          |
| F799 | Retraso mental, no especificado, deterioro del comportamiento de grado no especificado                                         |
| Q909 | Síndrome de Down, no especificado                                                                                              |
| ...  | Otros síntomas y signos que involucran                                                                                         |

**GRD 885 Psicosis**

Médico PR: 1.1831196

| Edad  | < 15 años | 15-64 años | > 64 años |
|-------|-----------|------------|-----------|
| M     | 0         | 5          | 1         |
| H     | 0         | 5          | 0         |
| M+H   | 0         | 10         | 1         |
| TH M  | 0         | 0.035608   | 0.05206   |
| TH H  | 0         | 0.0366448  | 0         |
| TH    | 0         | 0.036119   | 0.0306916 |
| L M   | 0         | 0          | 0         |
| L H   | 0         | 0          | 0         |
| L     | 0         | 0          | 0         |
| PDP M | 0         | 7.4        | 27        |
| PDP H | 0         | 8.6        | 0         |
| PDP   | 0         | 8          | 27        |

**Diagnóstico principal**

|      |                                                                    |
|------|--------------------------------------------------------------------|
| F200 | Esquizofrenia paranoide                                            |
| F201 | Esquizofrenia hebefrénica                                          |
| F208 | Otras esquizofrenias                                               |
| F209 | Esquizofrenia, no especificada                                     |
| F230 | Trastorno psicótico agudo polimorfo, sin síntomas de esquizofrenia |
| F319 | Trastorno afectivo bipolar, no especificado                        |
| F99X | Trastorno mental, no especificado                                  |

**GRD 886 Trastornos del comportamiento y desarrollo**

Médico PR: 0.6579743

| Edad  | < 15 años | 15-64 años | > 64 años |
|-------|-----------|------------|-----------|
| M     | 4         | 0          | 0         |
| H     | 8         | 0          | 0         |
| M+H   | 12        | 0          | 0         |
| TH M  | 0.099104  | 0          | 0         |
| TH H  | 0.1929975 | 0          | 0         |
| TH    | 0.1466761 | 0          | 0         |
| L M   | 0         | 0          | 0         |
| L H   | 0         | 0          | 0         |
| L     | 0         | 0          | 0         |
| PDP M | 5.5       | 0          | 0         |
| PDP H | 2.25      | 0          | 0         |
| PDP   | 3.33      | 0          | 0         |

**Diagnóstico principal**

|      |                                                          |
|------|----------------------------------------------------------|
| F82X | Trastorno específico del desarrollo de la función motriz |
| F83X | Trastornos específicos mixtos del desarrollo             |
| F88X | Otros trastornos del desarrollo psicológico              |
| F900 | Perturbación de la actividad y de la atención            |

|                |                                                  |  |  |
|----------------|--------------------------------------------------|--|--|
| <b>GRD 887</b> | <b>Otros diagnósticos de trastornos mentales</b> |  |  |
|----------------|--------------------------------------------------|--|--|

Médico PR: 0.5650201

| Edad  | < 15 años | 15-64 años | > 64 años |
|-------|-----------|------------|-----------|
| M     | 1         | 0          | 0         |
| H     | 0         | 1          | 0         |
| M+H   | 1         | 1          | 0         |
| TH M  | 0.024776  | 0          | 0         |
| TH H  | 0         | 0.0073289  | 0         |
| TH    | 0.012223  | 0.0036119  | 0         |
| L M   | 0         | 0          | 0         |
| L H   | 0         | 0          | 0         |
| L     | 0         | 0          | 0         |
| PDP M | 5         | 0          | 0         |
| PDP H | 0         | 9          | 0         |
| PDP   | 5         | 9          | 0         |

**Diagnóstico principal**

|      |                               |
|------|-------------------------------|
| F458 | Otros trastornos somatomorfos |
| F985 | Tartamudez [espasmofemia]     |



## CDM 20 USO DE ALCOHOL Y DROGAS, Y TRASTORNOS MENTALES ORGÁNICOS INDUCIDOS POR ALCOHOL Y DROGAS

### Médico

|                |                                                                                             |
|----------------|---------------------------------------------------------------------------------------------|
| <b>GRD 894</b> | <b>Abuso o dependencia de alcohol y drogas, alta voluntaria en contra de consejo médico</b> |
|----------------|---------------------------------------------------------------------------------------------|

Médico PR: 0.3760542

| Edad  | < 15 años | 15-64 años | > 64 años |
|-------|-----------|------------|-----------|
| M     | 0         | 1          | 0         |
| H     | 0         | 18         | 0         |
| M+H   | 0         | 19         | 0         |
| TH M  | 0         | 0.0071216  | 0         |
| TH H  | 0         | 0.1319212  | 0         |
| TH    | 0         | 0.0686261  | 0         |
| L M   | 0         | 0          | 0         |
| L H   | 0         | 0          | 0         |
| L     | 0         | 0          | 0         |
| PDP M | 0         | 2          | 0         |
| PDP H | 0         | 4.33       | 0         |
| PDP   | 0         | 4.21       | 0         |

#### Diagnóstico principal

|      |                                                                                                                                           |
|------|-------------------------------------------------------------------------------------------------------------------------------------------|
| F100 | Trastornos mentales y del comportamiento debidos al uso de alcohol, intoxicación aguda                                                    |
| F102 | Trastornos mentales y del comportamiento debidos al uso de alcohol, síndrome de dependencia                                               |
| F103 | Trastornos mentales y del comportamiento debidos al uso de alcohol, estado de abstinencia                                                 |
| F113 | Trastornos mentales y del comportamiento debidos al uso de opiáceos, estado de abstinencia                                                |
| F155 | Trastornos mentales y del comportamiento debidos al uso de otros estimulantes, incluida la cafeína, trastorno psicótico                   |
| F180 | Trastornos mentales y del comportamiento debidos al uso de disolventes volátiles, intoxicación aguda                                      |
| F190 | Trastornos mentales y del comportamiento debidos al uso de múltiples drogas y al uso de otras sustancias psicoactivas, intoxicación aguda |

#### Y motivo de Alta Voluntaria

**GRD 895** **Abuso o dependencia de alcohol y drogas con terapia de rehabilitación**

**Médico** PR: 0.7671904

| Edad  | < 15 años | 15-64 años | > 64 años |
|-------|-----------|------------|-----------|
| M     | 0         | 34         | 1         |
| H     | 1         | 394        | 7         |
| M+H   | 1         | 428        | 8         |
| TH M  | 0         | 0.2421347  | 0.05206   |
| TH H  | 0.0241246 | 2.8876103  | 0.5234192 |
| TH    | 0.012223  | 1.5458926  | 0.2455328 |
| L M   | 0         | 0          | 0         |
| L H   | 0         | 0          | 0         |
| L     | 0         | 0          | 0         |
| PDP M | 0         | 1          | 1         |
| PDP H | 1         | 1.01       | 1         |
| PDP   | 1         | 1          | 1         |

**Diagnóstico principal**

|      |                                                                                                                                                |
|------|------------------------------------------------------------------------------------------------------------------------------------------------|
| F100 | Trastornos mentales y del comportamiento debidos al uso de alcohol, intoxicación aguda                                                         |
| F101 | Trastornos mentales y del comportamiento debidos al uso de alcohol, uso nocivo                                                                 |
| F102 | Trastornos mentales y del comportamiento debidos al uso de alcohol, síndrome de dependencia                                                    |
| F103 | Trastornos mentales y del comportamiento debidos al uso de alcohol, estado de abstinencia                                                      |
| F121 | Trastornos mentales y del comportamiento debidos al uso de cannabinoides, uso nocivo                                                           |
| F122 | Trastornos mentales y del comportamiento debidos al uso de cannabinoides, síndrome de dependencia                                              |
| F123 | Trastornos mentales y del comportamiento debidos al uso de cannabinoides, estado de abstinencia                                                |
| F141 | Trastornos mentales y del comportamiento debidos al uso de cocaína, uso nocivo                                                                 |
| F142 | Trastornos mentales y del comportamiento debidos al uso de cocaína, síndrome de dependencia                                                    |
| F143 | Trastornos mentales y del comportamiento debidos al uso de cocaína, estado de abstinencia                                                      |
| F181 | Trastornos mentales y del comportamiento debidos al uso de disolventes volátiles, uso nocivo                                                   |
| F182 | Trastornos mentales y del comportamiento debidos al uso de disolventes volátiles, síndrome de dependencia                                      |
| F183 | Trastornos mentales y del comportamiento debidos al uso de disolventes volátiles, estado de abstinencia                                        |
| F190 | Trastornos mentales y del comportamiento debidos al uso de múltiples drogas y al uso de otras sustancias psicoactivas, intoxicación aguda      |
| F191 | Trastornos mentales y del comportamiento debidos al uso de múltiples drogas y al uso de otras sustancias psicoactivas, uso nocivo              |
| F192 | Trastornos mentales y del comportamiento debidos al uso de múltiples drogas y al uso de otras sustancias psicoactivas, síndrome de dependencia |

F193 Trastornos mentales y del comportamiento debidos al uso de múltiples drogas y al uso de otras sustancias psicoactivas, estado de abstinencia

**Procedimiento no quirúrgico**

|      |                                                                |
|------|----------------------------------------------------------------|
| 9463 | Rehabilitación y desintoxicación del alcohol                   |
| 9464 | Rehabilitación de drogas                                       |
| 9466 | Rehabilitación y desintoxicación de drogas                     |
| 9469 | Rehabilitación y desintoxicación combinada de alcohol y drogas |

**GRD 896** **Abuso o dependencia de alcohol y drogas sin terapia de rehabilitación con ccm**

**Médico** PR: 3.9105050  
PR sin TI: 0.9708110

| Edad  | < 15 años | 15-64 años | > 64 años |
|-------|-----------|------------|-----------|
| M     | 0         | 8          | 0         |
| H     | 0         | 40         | 2         |
| M+H   | 0         | 48         | 2         |
| TH M  | 0         | 0.0569728  | 0         |
| TH H  | 0         | 0.2931584  | 0.1495483 |
| TH    | 0         | 0.1733711  | 0.0613832 |
| L M   | 0         | 12.5       | 0         |
| L H   | 0         | 27.5       | 0         |
| L     | 0         | 25         | 0         |
| PDP M | 0         | 7.38       | 0         |
| PDP H | 0         | 9.93       | 8.5       |
| PDP   | 0         | 9.5        | 8.5       |

**Diagnóstico principal**

|      |                                                                                                                                                |
|------|------------------------------------------------------------------------------------------------------------------------------------------------|
| F100 | Trastornos mentales y del comportamiento debidos al uso de alcohol, intoxicación aguda                                                         |
| F101 | Trastornos mentales y del comportamiento debidos al uso de alcohol, uso nocivo                                                                 |
| F102 | Trastornos mentales y del comportamiento debidos al uso de alcohol, síndrome de dependencia                                                    |
| F103 | Trastornos mentales y del comportamiento debidos al uso de alcohol, estado de abstinencia                                                      |
| F120 | Trastornos mentales y del comportamiento debidos al uso de cannabinoides, intoxicación aguda                                                   |
| F130 | Trastornos mentales y del comportamiento debidos al uso de sedantes o hipnóticos, intoxicación aguda                                           |
| F140 | Trastornos mentales y del comportamiento debidos al uso de cocaína, intoxicación aguda                                                         |
| F180 | Trastornos mentales y del comportamiento debidos al uso de disolventes volátiles, intoxicación aguda                                           |
| F182 | Trastornos mentales y del comportamiento debidos al uso de disolventes volátiles, síndrome de dependencia                                      |
| F192 | Trastornos mentales y del comportamiento debidos al uso de múltiples drogas y al uso de otras sustancias psicoactivas, síndrome de dependencia |

**GRD 897** **Abuso o dependencia de alcohol y drogas sin terapia de rehabilitación sin ccm**

**Médico** PR: 0.8291563

| Edad  | < 15 años | 15-64 años | > 64 años |
|-------|-----------|------------|-----------|
| M     | 12        | 136        | 3         |
| H     | 7         | 892        | 28        |
| M+H   | 19        | 1          | 31        |
| TH M  | 0.2973122 | 0.9685388  | 0.15618   |
| TH H  | 0.1688728 | 6.5374326  | 2.093677  |
| TH    | 0.2322372 | 3.7130318  | 0.9514397 |
| L M   | 0         | 0          | 0         |
| L H   | 0         | 2.24       | 7.14      |
| L     | 0         | 1.95       | 6.45      |
| PDP M | 2.25      | 2.23       | 3         |
| PDP H | 3.57      | 3          | 3.64      |
| PDP   | 2.74      | 2.9        | 3.58      |

**Diagnóstico principal**

|      |                                                                                                                    |
|------|--------------------------------------------------------------------------------------------------------------------|
| F100 | Trastornos mentales y del comportamiento debidos al uso de alcohol, intoxicación aguda                             |
| F101 | Trastornos mentales y del comportamiento debidos al uso de alcohol, uso nocivo                                     |
| F102 | Trastornos mentales y del comportamiento debidos al uso de alcohol, síndrome de dependencia                        |
| F103 | Trastornos mentales y del comportamiento debidos al uso de alcohol, estado de abstinencia                          |
| F104 | Trastornos mentales y del comportamiento debidos al uso de alcohol, estado de abstinencia con delirio              |
| F108 | Trastornos mentales y del comportamiento debidos al uso de alcohol, otros trastornos mentales y del comportamiento |
| F113 | Trastornos mentales y del comportamiento debidos al uso de opiáceos, estado de abstinencia                         |
| F120 | Trastornos mentales y del comportamiento debidos al uso de cannabinoides, intoxicación aguda                       |
| F122 | Trastornos mentales y del comportamiento debidos al uso de cannabinoides, síndrome de dependencia                  |
| F123 | Trastornos mentales y del comportamiento debidos al uso de cannabinoides, estado de abstinencia                    |
| F130 | Trastornos mentales y del comportamiento debidos al uso de sedantes o hipnóticos, intoxicación aguda               |
| F132 | Trastornos mentales y del comportamiento debidos al uso de sedantes o hipnóticos, síndrome de dependencia          |
| F140 | Trastornos mentales y del comportamiento debidos al uso de cocaína, intoxicación aguda                             |
| F142 | Trastornos mentales y del comportamiento debidos al uso de cocaína, síndrome de dependencia                        |
| F143 | Trastornos mentales y del comportamiento debidos al uso de cocaína, estado de abstinencia                          |
| F180 | Trastornos mentales y del comportamiento debidos al uso de disolventes volátiles, intoxicación aguda               |
| F181 | Trastornos mentales y del comportamiento debidos al uso de disolventes volátiles, uso nocivo                       |

|      |                                                                                                                                                |
|------|------------------------------------------------------------------------------------------------------------------------------------------------|
| F182 | Trastornos mentales y del comportamiento debidos al uso de disolventes volátiles, síndrome de dependencia                                      |
| F183 | Trastornos mentales y del comportamiento debidos al uso de disolventes volátiles, estado de abstinencia                                        |
| F189 | Trastornos mentales y del comportamiento debidos al uso de disolventes volátiles, trastorno mental y del comportamiento, no especificado       |
| F190 | Trastornos mentales y del comportamiento debidos al uso de múltiples drogas y al uso de otras sustancias psicoactivas, intoxicación aguda      |
| F191 | Trastornos mentales y del comportamiento debidos al uso de múltiples drogas y al uso de otras sustancias psicoactivas, uso nocivo              |
| F192 | Trastornos mentales y del comportamiento debidos al uso de múltiples drogas y al uso de otras sustancias psicoactivas, síndrome de dependencia |
| F193 | Trastornos mentales y del comportamiento debidos al uso de múltiples drogas y al uso de otras sustancias psicoactivas, estado de abstinencia   |
| F195 | Trastornos mentales y del comportamiento debidos al uso de múltiples drogas y al uso de otras sustancias psicoactivas, trastorno psicótico     |

## CDM 21 LESIONES, ENVENENAMIENTOS Y EFECTOS TÓXICOS DE DROGAS

### Quirúrgico

| GRD 902                  | Desbridamiento de heridas por lesiones con cc              |            |           |
|--------------------------|------------------------------------------------------------|------------|-----------|
| Quirúrgico               | PR: 3.5221167                                              |            |           |
| Edad                     | < 15 años                                                  | 15-64 años | > 64 años |
| M                        | 0                                                          | 0          | 0         |
| H                        | 0                                                          | 1          | 0         |
| M+H                      | 0                                                          | 1          | 0         |
| TH M                     | 0                                                          | 0          | 0         |
| TH H                     | 0                                                          | 0.0073289  | 0         |
| TH                       | 0                                                          | 0.0036119  | 0         |
| L M                      | 0                                                          | 0          | 0         |
| L H                      | 0                                                          | 0          | 0         |
| L                        | 0                                                          | 0          | 0         |
| PDP M                    | 0                                                          | 0          | 0         |
| PDP H                    | 0                                                          | 5          | 0         |
| PDP                      | 0                                                          | 5          | 0         |
| Procedimiento quirúrgico |                                                            |            |           |
| 8622                     | Desbridamiento escisional de herida, infección o quemadura |            |           |

| GRD 904                  | Injerto de piel por lesiones con cc/ccm |            |           |
|--------------------------|-----------------------------------------|------------|-----------|
| Quirúrgico               | PR: 2.7468059                           |            |           |
| Edad                     | < 15 años                               | 15-64 años | > 64 años |
| M                        | 0                                       | 0          | 0         |
| H                        | 1                                       | 0          | 0         |
| M+H                      | 1                                       | 0          | 0         |
| TH M                     | 0                                       | 0          | 0         |
| TH H                     | 0.0241246                               | 0          | 0         |
| TH                       | 0.012223                                | 0          | 0         |
| L M                      | 0                                       | 0          | 0         |
| L H                      | 0                                       | 0          | 0         |
| L                        | 0                                       | 0          | 0         |
| PDP M                    | 0                                       | 0          | 0         |
| PDP H                    | 15                                      | 0          | 0         |
| PDP                      | 15                                      | 0          | 0         |
| Procedimiento quirúrgico |                                         |            |           |
| 8669                     | Otro injerto cutáneo a otros sitios     |            |           |

| GRD 903                  | Desbridamiento de heridas por lesiones sin cc/ccm          |            |           |
|--------------------------|------------------------------------------------------------|------------|-----------|
| Quirúrgico               | PR: 1.4727337                                              |            |           |
| Edad                     | < 15 años                                                  | 15-64 años | > 64 años |
| M                        | 0                                                          | 9          | 2         |
| H                        | 0                                                          | 36         | 3         |
| M+H                      | 0                                                          | 45         | 5         |
| TH M                     | 0                                                          | 0.0640944  | 0.10412   |
| TH H                     | 0                                                          | 0.2638425  | 0.2243225 |
| TH                       | 0                                                          | 0.1625354  | 0.153458  |
| L M                      | 0                                                          | 11.11      | 0         |
| L H                      | 0                                                          | 2.78       | 0         |
| L                        | 0                                                          | 4.44       | 0         |
| PDP M                    | 0                                                          | 6.44       | 12.5      |
| PDP H                    | 0                                                          | 2.92       | 2.33      |
| PDP                      | 0                                                          | 3.62       | 6.4       |
| Procedimiento quirúrgico |                                                            |            |           |
| 8622                     | Desbridamiento escisional de herida, infección o quemadura |            |           |

| GRD 905                  | Injerto de piel por lesiones sin cc/ccm                       |            |           |
|--------------------------|---------------------------------------------------------------|------------|-----------|
| Quirúrgico               | PR: 0.8689834                                                 |            |           |
| Edad                     | < 15 años                                                     | 15-64 años | > 64 años |
| M                        | 0                                                             | 3          | 0         |
| H                        | 3                                                             | 11         | 1         |
| M+H                      | 3                                                             | 14         | 1         |
| TH M                     | 0                                                             | 0.0213648  | 0         |
| TH H                     | 0.072374                                                      | 0.0806185  | 0.0747741 |
| TH                       | 0.036669                                                      | 0.0505666  | 0.0306916 |
| L M                      | 0                                                             | 0          | 0         |
| L H                      | 0                                                             | 0          | 0         |
| L                        | 0                                                             | 0          | 0         |
| PDP M                    | 0                                                             | 7          | 0         |
| PDP H                    | 8                                                             | 1          | 1         |
| PDP                      | 8                                                             | 2.29       | 1         |
| Procedimiento quirúrgico |                                                               |            |           |
| 8663                     | Injerto cutáneo de grosor total a otros sitios                |            |           |
| 8665                     | Heteroinjerto de piel                                         |            |           |
| 8669                     | Otro injerto cutáneo a otros sitios                           |            |           |
| 8670                     | Injerto de pedículo o colgajo, no especificado de otra manera |            |           |
| 8674                     | Fijación de injerto de pedículo o colgajo a otros sitios      |            |           |

| GRD 906 | Procedimientos en la mano por lesiones |  |  |
|---------|----------------------------------------|--|--|
|---------|----------------------------------------|--|--|

| Quirúrgico |           | PR: 0.6576347 |           |  |
|------------|-----------|---------------|-----------|--|
| Edad       | < 15 años | 15-64 años    | > 64 años |  |
| M          | 2         | 145           | 9         |  |
| H          | 5         | 849           | 27        |  |
| M+H        | 7         | 994           | 36        |  |
| TH M       | 0.049552  | 1.0326333     | 0.4685401 |  |
| TH H       | 0.1206234 | 6.2222873     | 2.0189029 |  |
| TH         | 0.0855611 | 3.5902272     | 1.1048978 |  |
| L M        | 0         | 0             | 0         |  |
| L H        | 0         | 0             | 0         |  |
| L          | 0         | 0             | 0         |  |
| PDP M      | 3         | 1.07          | 1         |  |
| PDP H      | 1         | 1.12          | 1         |  |
| PDP        | 1.57      | 1.11          | 1         |  |

| Procedimiento quirúrgico |  |  |  |  |
|--------------------------|--|--|--|--|
|--------------------------|--|--|--|--|

|      |                                                                                |
|------|--------------------------------------------------------------------------------|
| 443  | Liberación de túnel carpiano                                                   |
| 7854 | Fijación interna de hueso sin reducción de fractura, carpianos y metacarpianos |
| 7933 | Reducción abierta de fractura con fijación interna, carpianos y metacarpianos  |
| 7934 | Reducción abierta de fractura con fijación interna, falanges y mano            |
| 7963 | Desbridamiento de sitio de fractura abierta, carpianos y metacarpianos         |
| 7984 | Reducción abierta de luxación de mano y dedo de mano                           |
| 8044 | División de cápsula articular, ligamento o cartílago, mano y dedos de la mano  |
| 8128 | Fusión interfalángica                                                          |
| 8179 | Otra reparación de mano, dedo de mano y muñeca                                 |
| 8201 | Exploración de vaina de tendón de mano                                         |
| 8202 | Miotomía de mano                                                               |
| 8209 | Otra incisión de tejido blando de mano                                         |
| 8229 | Escisión de otra lesión de tejido de mano                                      |
| 8239 | Otra escisión de tejido blando de mano                                         |
| 8242 | Sutura retardada del tendón flexor de mano                                     |
| 8243 | Sutura retardada de otro tendón de mano                                        |
| 8244 | Otra sutura de tendón flexor de mano                                           |
| 8245 | Otra sutura de otro tendón de mano                                             |
| 8246 | Sutura de músculo o fascia de mano                                             |
| 8269 | Otra reconstrucción de dedo pulgar                                             |
| 8271 | Reconstrucción de polea de tendón                                              |
| 8279 | Operación plástica sobre mano con injerto o implantación                       |
| 8284 | Reparación de dedo en martillo de la mano                                      |
| 8285 | Otra tenodesis de mano                                                         |
| 8286 | Otra tenoplastia de mano                                                       |

|      |                                                          |
|------|----------------------------------------------------------|
| 8289 | Otras operaciones plásticas sobre mano                   |
| 8291 | Lisis de adherencias de mano                             |
| 8299 | Otras operaciones sobre músculo, tendón y fascia de mano |
| 8401 | Amputación y desarticulación de dedo de mano             |
| 8673 | Fijación de injerto de pedículo o colgajo a mano         |

| GRD 907 | Otros procedimientos en quirófano por lesiones con CCM |  |  |
|---------|--------------------------------------------------------|--|--|
|---------|--------------------------------------------------------|--|--|

| Quirúrgico |           | PR: 2.4394438 |           |  |
|------------|-----------|---------------|-----------|--|
| Edad       | < 15 años | 15-64 años    | > 64 años |  |
| M          | 3         | 2             | 2         |  |
| H          | 0         | 10            | 0         |  |
| M+H        | 3         | 12            | 2         |  |
| TH M       | 0.074328  | 0.0142432     | 0.10412   |  |
| TH H       | 0         | 0.0732896     | 0         |  |
| TH         | 0.036669  | 0.0433428     | 0.0613832 |  |
| L M        | 0         | 0             | 50        |  |
| L H        | 0         | 20            | 0         |  |
| L          | 0         | 16.67         | 50        |  |
| PDP M      | 22.67     | 34            | 8         |  |
| PDP H      | 0         | 9.6           | 0         |  |
| PDP        | 22.67     | 13.67         | 8         |  |

| Procedimiento quirúrgico |  |
|--------------------------|--|
|--------------------------|--|

|      |                                                           |
|------|-----------------------------------------------------------|
| 124  | Otras craneotomías                                        |
| 3171 | Sutura de laceración de tráquea                           |
| 3803 | Incisión de vaso, vasos de miembros superiores            |
| 3808 | Incisión de vaso, arterias de miembros inferiores         |
| 5411 | Laparotomía exploradora                                   |
| 5419 | Otra laparotomía                                          |
| 7935 | Reducción abierta de fractura con fijación interna, fémur |

**GRD 908** Otros procedimientos en quirófano por lesiones con cc

**Quirúrgico** PR: 2.3703730

| Edad  | < 15 años | 15-64 años | > 64 años |
|-------|-----------|------------|-----------|
| M     | 0         | 5          | 0         |
| H     | 0         | 27         | 2         |
| M+H   | 0         | 32         | 2         |
| TH M  | 0         | 0.035608   | 0         |
| TH H  | 0         | 0.1978819  | 0.1495483 |
| TH    | 0         | 0.1155808  | 0.0613832 |
| L M   | 0         | 0          | 0         |
| L H   | 0         | 7.41       | 0         |
| L     | 0         | 6.25       | 0         |
| PDP M | 0         | 18.2       | 0         |
| PDP H | 0         | 8.41       | 4         |
| PDP   | 0         | 9.94       | 4         |

**Procedimiento quirúrgico**

|      |                                                                               |
|------|-------------------------------------------------------------------------------|
| 124  | Otras craneotomías                                                            |
| 206  | Otras osteoplastias craneales                                                 |
| 2172 | Reducción abierta de fractura nasal                                           |
| 3484 | Otra reparación de diafragma                                                  |
| 3803 | Incisión de vaso, vasos de miembros superiores                                |
| 3931 | Sutura de arteria                                                             |
| 5349 | Otra herniorrafia umbilical                                                   |
| 5411 | Laparotomía exploradora                                                       |
| 5419 | Otra laparotomía                                                              |
| 7672 | Reducción abierta de fractura malar y cigomática                              |
| 7676 | Reducción abierta de fractura mandibular                                      |
| 7679 | Otra reducción abierta de fractura facial                                     |
| 7932 | Reducción abierta de fractura con fijación interna, radio y cúbito            |
| 7936 | Reducción abierta de fractura con fijación interna, tibia y peroné            |
| 7937 | Reducción abierta de fractura con fijación interna, tarsianos y metatarsianos |
| 7938 | Reducción abierta de fractura con fijación interna, falanges y pie            |
| 7939 | Reducción abierta de fractura con fijación interna, otros huesos específicos  |
| 8415 | Otra amputación debajo de la rodilla                                          |
| 8417 | Amputación por encima de la rodilla                                           |

**GRD 909** Otros procedimientos en quirófano por lesiones sin cc/ccm

**Quirúrgico** PR: 1.3392081

| Edad  | < 15 años | 15-64 años | > 64 años |
|-------|-----------|------------|-----------|
| M     | 5         | 44         | 5         |
| H     | 10        | 155        | 8         |
| M+H   | 15        | 199        | 13        |
| TH M  | 0.1238801 | 0.3133508  | 0.2603    |
| TH H  | 0.2412469 | 1.1359888  | 0.5981934 |
| TH    | 0.1833452 | 0.7187678  | 0.3989909 |
| L M   | 0         | 0          | 0         |
| L H   | 0         | 0          | 0         |
| L     | 0         | 0          | 0         |
| PDP M | 2         | 5.16       | 3.6       |
| PDP H | 4.9       | 6.01       | 6.25      |
| PDP   | 3.93      | 5.82       | 5.23      |

**Procedimiento quirúrgico**

|      |                                                                 |
|------|-----------------------------------------------------------------|
| 124  | Otras craneotomías                                              |
| 125  | Otras craniectomías                                             |
| 043X | Sutura de nervios craneales y periféricos                       |
| 870  | Reconstrucción de párpado, no especificada de otra manera       |
| 1473 | Vitrectomía mecánica por acceso anterior                        |
| 1662 | Revisión y reinserción de implantación ocular                   |
| 1879 | Otra reparación plástica de oído externo                        |
| 2184 | Revisión de rinoplastia [rinoplastia secundaria]                |
| 2188 | Otra septoplastia                                               |
| 2199 | Otra operación sobre la nariz                                   |
| 2759 | Otra reparación plástica de la boca                             |
| 3402 | Toracotomía exploratoria                                        |
| 3712 | Pericardiotomía                                                 |
| 3800 | Incisión de vaso, sitio no especificado                         |
| 3801 | Incisión de vaso, vasos intracraneales                          |
| 3802 | Incisión de vaso, otros vasos de cabeza y cuello                |
| 3803 | Incisión de vaso, vasos de miembros superiores                  |
| 3880 | Otra oclusión quirúrgica de vasos, sitio no especificado        |
| 3883 | Otra oclusión quirúrgica de vasos, vasos de miembros superiores |
| 3931 | Sutura de arteria                                               |
| 3932 | Sutura de vena                                                  |
| 3950 | Angioplastia o aterectomía de vasos no coronarios               |
| 3959 | Otras operaciones de vaso                                       |
| 4143 | Esplenectomía parcial                                           |
| 415X | Esplenectomía total                                             |
| 4292 | Dilatación de esófago                                           |
| 4500 | Incisión de intestino, no especificada de otra manera           |

|      |                                                                               |      |                                                                                     |
|------|-------------------------------------------------------------------------------|------|-------------------------------------------------------------------------------------|
| 4511 | Endoscopia transabdominal de intestino delgado                                | 8309 | Otra incisión de tejido blando                                                      |
| 4573 | Hemicolectomía derecha                                                        | 8311 | Tenotomía de Aquiles                                                                |
| 4576 | Sigmoidectomía                                                                | 8313 | Otra tenotomía                                                                      |
| 4590 | Anastomosis intestinal, no especificada de otra manera                        | 8314 | Fasciotomía                                                                         |
| 4651 | Cierre de estoma de intestino delgado                                         | 8339 | Escisión de lesión de otro tejido blando                                            |
| 4679 | Otra reparación de intestino                                                  | 8345 | Otra miectomía                                                                      |
| 4865 | Resección de recto de Duhamel                                                 | 8349 | Otra escisión de tejido blando                                                      |
| 5411 | Laparotomía exploradora                                                       | 8363 | Reparación de manguito de los rotadores                                             |
| 5412 | Reapertura de laparotomía reciente                                            | 8364 | Otra sutura de tendón                                                               |
| 5419 | Otra laparotomía                                                              | 8365 | Otra sutura de músculo o fascia                                                     |
| 5421 | Laparoscopia                                                                  | 8376 | Otra trasposición de tendón                                                         |
| 5461 | Nuevo cierre de disrupción postoperatoria de pared abdominal [evisceración]   | 8386 | Plastia de cuádriceps                                                               |
| 5463 | Otra sutura de pared abdominal                                                | 8387 | Otras operaciones plásticas sobre músculo                                           |
| 5464 | Sutura de peritoneo                                                           | 8388 | Otras operaciones plásticas sobre tendón                                            |
| 5551 | Nefroureterectomía                                                            | 8389 | Otras operaciones plásticas sobre fascia                                            |
| 5719 | Otra cistotomía                                                               | 8391 | Lisis de adherencias de músculo, tendón, fascia y bolsa sinovial                    |
| 623X | Orquiectomía unilateral                                                       | 8399 | Otras operaciones sobre músculo, tendón, fascia y bolsa sinovial                    |
| 7725 | Osteotomía en cuña, fémur                                                     | 8403 | Amputación a través de mano                                                         |
| 7760 | Escisión local de lesión o tejido de hueso, sitio no especificado             | 8404 | Desarticulación de muñeca                                                           |
| 7859 | Fijación interna de hueso sin reducción de fractura, otros                    | 8407 | Amputación a través de húmero                                                       |
| 7860 | Extracción de dispositivos implantados en el hueso, sitio no especificado     | 8410 | Amputación de miembro inferior, no especificada de otra manera                      |
| 7869 | Extracción de dispositivos implantados en el hueso, otros                     | 8411 | Amputación de dedo de pie                                                           |
| 7919 | Reducción cerrada de fractura con fijación interna, otros huesos específicos  | 8414 | Amputación de tobillo a través de maléolos de tibia y peroné                        |
| 7930 | Reducción abierta de fractura con fijación interna, sitio no especificado     | 8417 | Amputación por encima de la rodilla                                                 |
| 7931 | Reducción abierta de fractura con fijación interna, húmero                    | 8419 | Amputación abdominopélvica                                                          |
| 7932 | Reducción abierta de fractura con fijación interna, radio y cúbito            | 843X | Revisión de muñón de amputación                                                     |
| 7937 | Reducción abierta de fractura con fijación interna, tarsianos y metatarsianos | 8545 | Mastectomía radical unilateral                                                      |
| 7939 | Reducción abierta de fractura con fijación interna, otros huesos específicos  | 8594 | Extracción de implante de mama                                                      |
| 7966 | Desbridamiento de sitio de fractura abierta, tibia y peroné                   | 863X | Otra extirpación local o destrucción de lesión o tejido de piel y tejido subcutáneo |
| 8021 | Artroscopia, hombro                                                           | 8684 | Relajación de cicatriz o de contractura reticulada de piel                          |
| 8026 | Artroscopia, rodilla                                                          | 8689 | Otra reparación y reconstrucción de piel y tejido subcutáneo                        |
| 806X | Escisión de cartílago semilunar de la rodilla                                 |      |                                                                                     |
| 8075 | Sinovectomía, cadera                                                          |      |                                                                                     |
| 8129 | Artrodesis de otras articulaciones especificadas                              |      |                                                                                     |
| 8154 | Sustitución total de rodilla                                                  |      |                                                                                     |
| 8183 | Otra reparación de hombro                                                     |      |                                                                                     |
| 8196 | Otra reparación de articulación                                               |      |                                                                                     |
| 8302 | Miotomía                                                                      |      |                                                                                     |

## Médico

| GRD 913 | Lesión traumática con ccm |  |  |
|---------|---------------------------|--|--|
|---------|---------------------------|--|--|

Médico PR: 1.1589270

| Edad  | < 15 años | 15-64 años | > 64 años |
|-------|-----------|------------|-----------|
| M     | 0         | 7          | 1         |
| H     | 2         | 15         | 4         |
| M+H   | 2         | 22         | 5         |
| TH M  | 0         | 0.0498512  | 0.05206   |
| TH H  | 0.0482493 | 0.1099344  | 0.2990967 |
| TH    | 0.024446  | 0.0794618  | 0.153458  |
| L M   | 0         | 28.57      | 0         |
| L H   | 0         | 26.67      | 25        |
| L     | 0         | 27.27      | 20        |
| PDP M | 0         | 10.43      | 14        |
| PDP H | 2.5       | 7.13       | 4.5       |
| PDP   | 2.5       | 8.18       | 6.4       |

### Diagnóstico principal

|      |                                                                                 |
|------|---------------------------------------------------------------------------------|
| S097 | Traumatismos múltiples de la cabeza                                             |
| S099 | Traumatismo de la cabeza, no especificado                                       |
| S298 | Otros traumatismos del tórax, especificados                                     |
| S299 | Traumatismo del tórax, no especificado                                          |
| S399 | Traumatismo no especificado del abdomen, de la región lumbosacra y de la pelvis |
| S680 | Amputación traumática del pulgar (completa) (parcial)                           |
| S750 | Traumatismo de la arteria femoral                                               |

| GRD 914 | Lesión traumática sin ccm |  |  |
|---------|---------------------------|--|--|
|---------|---------------------------|--|--|

Médico PR: 0.5746442

| Edad  | < 15 años | 15-64 años | > 64 años |
|-------|-----------|------------|-----------|
| M     | 34        | 41         | 4         |
| H     | 62        | 209        | 11        |
| M+H   | 96        | 250        | 15        |
| TH M  | 0.8423848 | 0.2919859  | 0.20824   |
| TH H  | 1.4957311 | 1.5317527  | 0.822516  |
| TH    | 1.1734091 | 0.9029747  | 0.4603741 |
| L M   | 0         | 2.44       | 25        |
| L H   | 0         | 2.39       | 0         |
| L     | 0         | 2.4        | 6.67      |
| PDP M | 3.06      | 4.37       | 5.5       |
| PDP H | 2.34      | 4.31       | 2.64      |
| PDP   | 2.59      | 4.32       | 3.4       |

### Diagnóstico principal

|      |                                                                                             |
|------|---------------------------------------------------------------------------------------------|
| S090 | Traumatismo de los vasos sanguíneos de la cabeza no clasificados en otra parte              |
| S097 | Traumatismos múltiples de la cabeza                                                         |
| S098 | Otros traumatismos de la cabeza, especificados                                              |
| S099 | Traumatismo de la cabeza, no especificado                                                   |
| S153 | Traumatismo de la vena yugular interna                                                      |
| S199 | Traumatismo del cuello, no especificado                                                     |
| S251 | Traumatismo de la arteria innominada o subclavia                                            |
| S277 | Traumatismos múltiples de órganos intratorácicos                                            |
| S297 | Traumatismos múltiples del tórax                                                            |
| S298 | Otros traumatismos del tórax, especificados                                                 |
| S299 | Traumatismo del tórax, no especificado                                                      |
| S396 | Traumatismo de órgano(s) intraabdominal(es) con órgano(s) pélvico(s)                        |
| S398 | Otros traumatismos especificados del abdomen, de la región lumbosacra y de la pelvis        |
| S399 | Traumatismo no especificado del abdomen, de la región lumbosacra y de la pelvis             |
| S450 | Traumatismo de la arteria axilar                                                            |
| S462 | Traumatismo del tendón y músculo de otras partes del bíceps                                 |
| S467 | Traumatismo de múltiples tendones y músculos a nivel del hombro y del brazo                 |
| S481 | Amputación traumática a nivel entre el hombro y el codo                                     |
| S561 | Traumatismo del tendón y músculo flexor de otro(s) dedo(s) a nivel del antebrazo            |
| S563 | Traumatismo de tendones y músculos abductores y extensores del pulgar a nivel del antebrazo |
| S651 | Traumatismo de la arteria radial a nivel de la muñeca y de la mano                          |
| S660 | Traumatismo del tendón y músculo flexor largo del pulgar a nivel de la muñeca y de la mano  |



|      |                                                                                                   |
|------|---------------------------------------------------------------------------------------------------|
| S661 | Traumatismo del tendón y músculo flexor de otro dedo a nivel de la muñeca y de la mano            |
| S662 | Traumatismo del tendón y músculo extensor del pulgar a nivel de la muñeca y de la mano            |
| S663 | Traumatismo del tendón y músculo extensor de otro(s) dedo(s) a nivel de la muñeca y de la mano    |
| S666 | Traumatismo de múltiples tendones y músculos flexores a nivel de la muñeca y de la mano           |
| S667 | Traumatismo de múltiples tendones y músculos extensores a nivel de la muñeca y de la mano         |
| S668 | Traumatismo de otros tendones y músculos a nivel de la muñeca y de la mano                        |
| S670 | Traumatismo por aplastamiento del pulgar y otro(s) dedo(s)                                        |
| S678 | Traumatismo por aplastamiento de otras partes y de las no especificadas de la muñeca y de la mano |
| S681 | Amputación traumática de otro dedo único (completa) (parcial)                                     |
| S682 | Amputación traumática de dos o más dedos solamente (completa) (parcial)                           |
| S697 | Otros traumatismos múltiples de la muñeca y de la mano                                            |
| S698 | Otros traumatismos especificados de la muñeca y de la mano                                        |
| S699 | Traumatismo no especificado de la muñeca y de la mano                                             |
| S763 | Traumatismo de tendón y músculo del grupo muscular posterior a nivel del muslo                    |
| S799 | Traumatismo no especificado de la cadera y del muslo                                              |
| S858 | Traumatismo de otros vasos sanguíneos a nivel de la pierna                                        |
| S861 | Traumatismo de otro(s) tendón(es) y músculo(s) del grupo muscular posterior a nivel de la pierna  |
| S862 | Traumatismo de tendón(es) y músculo(s) del grupo muscular anterior a nivel de la pierna           |
| S881 | Amputación traumática en algún nivel entre la rodilla y el tobillo                                |
| S897 | Traumatismos múltiples de la pierna                                                               |
| S899 | Traumatismo de la pierna, no especificado                                                         |
| S978 | Traumatismo por aplastamiento de otras partes del pie y del tobillo                               |
| S981 | Amputación traumática de un dedo del pie                                                          |
| S982 | Amputación traumática de dos a más dedos del pie                                                  |
| S997 | Traumatismos múltiples del pie y del tobillo                                                      |
| T054 | Amputación traumática de un pie y la otra pierna [cualquier nivel, excepto pie]                   |
| T064 | Traumatismos de tendones y músculos que afectan múltiples regiones del cuerpo                     |
| T065 | Traumatismos de órganos intratorácicos con órganos intraabdominales y pélvicos                    |
| T068 | Otros traumatismos especificados que afectan múltiples regiones del cuerpo                        |
| T136 | Amputación traumática de miembro inferior, nivel no especificado                                  |

| GRD 916               |                                      | Reacciones alérgicas sin ccm |           |  |
|-----------------------|--------------------------------------|------------------------------|-----------|--|
| Médico                |                                      | PR: 0.3817228                |           |  |
| Edad                  | < 15 años                            | 15-64 años                   | > 64 años |  |
| M                     | 11                                   | 9                            | 0         |  |
| H                     | 8                                    | 2                            | 0         |  |
| M+H                   | 19                                   | 11                           | 0         |  |
| TH M                  | 0.2725362                            | 0.0640944                    | 0         |  |
| TH H                  | 0.1929975                            | 0.0146579                    | 0         |  |
| TH                    | 0.2322372                            | 0.0397309                    | 0         |  |
| L M                   | 0                                    | 0                            | 0         |  |
| L H                   | 0                                    | 0                            | 0         |  |
| L                     | 0                                    | 0                            | 0         |  |
| PDP M                 | 4.36                                 | 3                            | 0         |  |
| PDP H                 | 2.63                                 | 5                            | 0         |  |
| PDP                   | 3.63                                 | 3.36                         | 0         |  |
| Diagnóstico principal |                                      |                              |           |  |
| T782                  | Choque anafiláctico, no especificado |                              |           |  |
| T783                  | Edema angioneurótico                 |                              |           |  |
| T784                  | Alergia no especificada              |                              |           |  |

| GRD 917               |                                                              | Envenenamientos y efectos tóxicos de medicamentos con ccm |           |  |
|-----------------------|--------------------------------------------------------------|-----------------------------------------------------------|-----------|--|
| Médico                |                                                              | PR: 2.3730644                                             |           |  |
|                       |                                                              | PR sin TI: 1.0985954                                      |           |  |
| Edad                  | < 15 años                                                    | 15-64 años                                                | > 64 años |  |
| M                     | 2                                                            | 2                                                         | 0         |  |
| H                     | 1                                                            | 0                                                         | 0         |  |
| M+H                   | 3                                                            | 2                                                         | 0         |  |
| TH M                  | 0.049552                                                     | 0.0142432                                                 | 0         |  |
| TH H                  | 0.0241246                                                    | 0                                                         | 0         |  |
| TH                    | 0.036669                                                     | 0.0072238                                                 | 0         |  |
| L M                   | 0                                                            | 0                                                         | 0         |  |
| L H                   | 0                                                            | 0                                                         | 0         |  |
| L                     | 0                                                            | 0                                                         | 0         |  |
| PDP M                 | 6.5                                                          | 11.5                                                      | 0         |  |
| PDP H                 | 3                                                            | 0                                                         | 0         |  |
| PDP                   | 5.33                                                         | 11.5                                                      | 0         |  |
| Diagnóstico principal |                                                              |                                                           |           |  |
| T383                  | Insulina y drogas hipoglucemiantes orales [antidiabéticas]   |                                                           |           |  |
| T509                  | Otras drogas y sustancias biológicas, y las no especificadas |                                                           |           |  |
| T529                  | Disolventes orgánicos, no especificados                      |                                                           |           |  |
| T598                  | Otros gases, humos y vapores especificados                   |                                                           |           |  |

**GRD 918** **Envenenamientos y efectos tóxicos de medicamentos sin ccm**

**Médico** PR: 0.4384616

| Edad  | < 15 años | 15-64 años | > 64 años |
|-------|-----------|------------|-----------|
| M     | 127       | 73         | 0         |
| H     | 108       | 33         | 2         |
| M+H   | 235       | 106        | 2         |
| TH M  | 3.1465551 | 0.5198774  | 0         |
| TH H  | 2.6054671 | 0.2418556  | 0.1495483 |
| TH    | 2.8724077 | 0.3828613  | 0.0613832 |
| L M   | 0         | 1.37       | 0         |
| L H   | 0         | 0          | 0         |
| L     | 0         | 0.94       | 0         |
| PDP M | 2.81      | 3.73       | 0         |
| PDP H | 2.39      | 5.94       | 5.5       |
| PDP   | 2.62      | 4.42       | 5.5       |

**Diagnóstico principal**

|      |                                                                                |
|------|--------------------------------------------------------------------------------|
| T383 | Insulina y drogas hipoglucemiantes orales [antidiabéticas]                     |
| T390 | Salicilatos                                                                    |
| T391 | Derivados del paraaminofenol                                                   |
| T393 | Otras drogas antiinflamatorias no esteroideas [DAINE]                          |
| T398 | Otros analgésicos no narcóticos y antipiréticos, no clasificados en otra parte |
| T404 | Otros narcóticos sintéticos                                                    |
| T405 | Cocaína                                                                        |
| T407 | Cannabis (derivados)                                                           |
| T408 | Ácido lisérgico [LSD]                                                          |
| T409 | Otros psicodislépticos y los no especificados [alucinógenos]                   |
| T412 | Otros anestésicos generales y los no especificados                             |
| T420 | Derivados de la hidantoína                                                     |
| T421 | Iminostilbenos                                                                 |
| T423 | Barbitúricos                                                                   |
| T424 | Benzodiazepinas                                                                |
| T425 | Antiepilépticos mixtos, no clasificados en otra parte                          |
| T426 | Otros antiepilépticos y drogas hipnótico-sedantes                              |
| T427 | Antiepilépticos y drogas hipnótico-sedantes, no especificados                  |
| T432 | Otros antidepresivos y los no especificados                                    |
| T434 | Butirofenona y neurolépticos tioxanténicos                                     |
| T436 | Psicoestimulantes con abuso potencial                                          |
| T447 | Antagonistas beta-adrenérgicos, no clasificados en otra parte                  |
| T450 | Drogas antialérgicas y antieméticas                                            |
| T451 | Drogas antineoplásicas e inmunosupresoras                                      |
| T459 | Agentes principalmente sistémicos y hematológicos, no especificados            |
| T461 | Bloqueadores del canal del calcio                                              |

|      |                                                                                                  |
|------|--------------------------------------------------------------------------------------------------|
| T464 | Inhibidores de la enzima convertidora de la angiotensina                                         |
| T467 | Vasodilatadores periféricos                                                                      |
| T478 | Otros agentes que afectan principalmente el sistema gastrointestinal                             |
| T479 | Agentes no especificados que afectan principalmente el sistema gastrointestinal                  |
| T483 | Antitusígenos                                                                                    |
| T484 | Expectorantes                                                                                    |
| T490 | Drogas locales antimicóticas, antiinfecciosas y antiinflamatorias, no clasificadas en otra parte |
| T504 | Drogas que afectan el metabolismo del ácido úrico                                                |
| T509 | Otras drogas y sustancias biológicas, y las no especificadas                                     |
| T510 | Etanol                                                                                           |
| T512 | Propanol-2                                                                                       |
| T518 | Otros alcoholes                                                                                  |
| T519 | Alcohol, no especificado                                                                         |
| T520 | Productos del petróleo                                                                           |
| T522 | Homólogos del benceno                                                                            |
| T528 | Otros disolventes orgánicos                                                                      |
| T529 | Disolventes orgánicos, no especificados                                                          |
| T534 | Dicloroetano                                                                                     |
| T535 | Clorofluorocarburos                                                                              |
| T542 | Ácidos corrosivos y sustancias ácidas similares                                                  |
| T543 | Álcalis cáusticos y sustancias alcalinas similares                                               |
| T549 | Efecto tóxico de sustancia corrosiva, no especificada                                            |
| T571 | Fósforo y sus compuestos                                                                         |
| T578 | Otras sustancias inorgánicas, especificadas                                                      |
| T58X | Efecto tóxico del monóxido de carbono                                                            |
| T594 | Cloro gaseoso                                                                                    |
| T598 | Otros gases, humos y vapores especificados                                                       |
| T599 | Gases, humos y vapores no especificados                                                          |
| T600 | Insecticidas organofosforados y carbamatos                                                       |
| T601 | Insecticidas halogenados                                                                         |
| T604 | Rodenticidas                                                                                     |
| T609 | Plaguicida, no especificado                                                                      |
| T620 | Hongos ingeridos                                                                                 |
| T622 | Otra(s) (partes de) planta(s) ingerida(s)                                                        |
| T628 | Otras sustancias nocivas especificadas ingeridas como alimento                                   |
| T630 | Veneno de serpiente                                                                              |
| T634 | Veneno de otros artrópodos                                                                       |
| T639 | Efecto tóxico del contacto con animal venenoso no especificado                                   |
| T651 | Estricnina y sus sales                                                                           |
| T656 | Pinturas y colorantes, no clasificados en otra parte                                             |
| T658 | Efectos tóxicos de otras sustancias especificadas                                                |
| T659 | Efecto tóxico de sustancia no especificada                                                       |
| T887 | Efecto adverso no especificado de droga o medicamento                                            |

| GRD 920               |                                                             | Complicaciones de tratamiento con cc |           |  |
|-----------------------|-------------------------------------------------------------|--------------------------------------|-----------|--|
| Médico                |                                                             | PR: 0.7488379                        |           |  |
| Edad                  | < 15 años                                                   | 15-64 años                           | > 64 años |  |
| M                     | 0                                                           | 1                                    | 0         |  |
| H                     | 0                                                           | 1                                    | 0         |  |
| M+H                   | 0                                                           | 2                                    | 0         |  |
| TH M                  | 0                                                           | 0.0071216                            | 0         |  |
| TH H                  | 0                                                           | 0.0073289                            | 0         |  |
| TH                    | 0                                                           | 0.0072238                            | 0         |  |
| LM                    | 0                                                           | 0                                    | 0         |  |
| LH                    | 0                                                           | 0                                    | 0         |  |
| L                     | 0                                                           | 0                                    | 0         |  |
| PDP M                 | 0                                                           | 4                                    | 0         |  |
| PDP H                 | 0                                                           | 3                                    | 0         |  |
| PDP                   | 0                                                           | 3.5                                  | 0         |  |
| Diagnóstico principal |                                                             |                                      |           |  |
| T813                  | Desgarro de herida operatoria, no clasificado en otra parte |                                      |           |  |

| GRD 921               |                                                                                                               | Complicaciones de tratamiento sin cc/CCM |           |  |
|-----------------------|---------------------------------------------------------------------------------------------------------------|------------------------------------------|-----------|--|
| Médico                |                                                                                                               | PR: 0.5643823                            |           |  |
| Edad                  | < 15 años                                                                                                     | 15-64 años                               | > 64 años |  |
| M                     | 1                                                                                                             | 15                                       | 3         |  |
| H                     | 5                                                                                                             | 20                                       | 2         |  |
| M+H                   | 6                                                                                                             | 35                                       | 5         |  |
| TH M                  | 0.024776                                                                                                      | 0.1068241                                | 0.15618   |  |
| TH H                  | 0.1206234                                                                                                     | 0.1465792                                | 0.1495483 |  |
| TH                    | 0.0733381                                                                                                     | 0.1264165                                | 0.153458  |  |
| LM                    | 0                                                                                                             | 0                                        | 0         |  |
| LH                    | 0                                                                                                             | 5                                        | 0         |  |
| L                     | 0                                                                                                             | 2.86                                     | 0         |  |
| PDP M                 | 4                                                                                                             | 5                                        | 6.33      |  |
| PDP H                 | 5.6                                                                                                           | 6.75                                     | 11.5      |  |
| PDP                   | 5.33                                                                                                          | 6                                        | 8.4       |  |
| Diagnóstico principal |                                                                                                               |                                          |           |  |
| T809                  | Complicaciones no especificadas consecutivas a infusión, transfusión e inyección terapéutica                  |                                          |           |  |
| T810                  | Hemorragia y hematoma que complican un procedimiento, no clasificados en otra parte                           |                                          |           |  |
| T812                  | Punción o laceración accidental durante un procedimiento, no clasificadas en otra parte                       |                                          |           |  |
| T813                  | Desgarro de herida operatoria, no clasificado en otra parte                                                   |                                          |           |  |
| T855                  | Complicación mecánica de dispositivo protésico, implante e injerto gastrointestinal                           |                                          |           |  |
| T857                  | Infección y reacción inflamatoria debidas a otros dispositivos protésicos, implantes e injertos internos      |                                          |           |  |
| T858                  | Otras complicaciones de dispositivos protésicos, implantes e injertos internos, no clasificadas en otra parte |                                          |           |  |
| T859                  | Complicación no especificada de dispositivo protésico, implante e injerto interno                             |                                          |           |  |
| T868                  | Falla y rechazo de otros órganos y tejidos trasplantados                                                      |                                          |           |  |
| T869                  | Falla y rechazo de trasplante de órgano y tejido no especificado                                              |                                          |           |  |
| T881                  | Otras complicaciones consecutivas a inmunización, no clasificadas en otra parte                               |                                          |           |  |
| T889                  | Complicaciones no especificadas de la atención médica y quirúrgica                                            |                                          |           |  |

**GRD 922** Otros diagnósticos de lesiones, envenenamientos y efectos tóxicos con ccm

**Médico** PR: 4.9013072  
PR sin TI: 0.7749658

| Edad  | < 15 años | 15-64 años | > 64 años |
|-------|-----------|------------|-----------|
| M     | 2         | 1          | 0         |
| H     | 2         | 1          | 0         |
| M+H   | 4         | 2          | 0         |
| TH M  | 0.049552  | 0.0071216  | 0         |
| TH H  | 0.0482493 | 0.0073289  | 0         |
| TH    | 0.048892  | 0.0072238  | 0         |
| L M   | 0         | 0          | 0         |
| L H   | 50        | 0          | 0         |
| L     | 25        | 0          | 0         |
| PDP M | 23.5      | 11         | 0         |
| PDP H | 6.5       | 114        | 0         |
| PDP   | 15        | 62.5       | 0         |

**Diagnóstico principal**

|      |                                        |
|------|----------------------------------------|
| T71X | Asfixia                                |
| T740 | Negligencia o abandono                 |
| T749 | Síndrome del maltrato, no especificado |

**GRD 923** Otros diagnósticos de lesiones, envenenamientos y efectos tóxicos sin ccm

**Médico** PR: 2.7734745  
PR sin TI: 0.7314803

| Edad  | < 15 años | 15-64 años | > 64 años |
|-------|-----------|------------|-----------|
| M     | 23        | 10         | 0         |
| H     | 16        | 2          | 1         |
| M+H   | 39        | 12         | 1         |
| TH M  | 0.5698485 | 0.071216   | 0         |
| TH H  | 0.3859951 | 0.0146579  | 0.0747741 |
| TH    | 0.4766974 | 0.0433428  | 0.0306916 |
| L M   | 0         | 0          | 0         |
| L H   | 6.25      | 0          | 0         |
| L     | 2.56      | 0          | 0         |
| PDP M | 3.96      | 4.8        | 0         |
| PDP H | 6.88      | 4.5        | 81        |
| PDP   | 5.15      | 4.75       | 81        |

**Diagnóstico principal**

|      |                                                                                               |
|------|-----------------------------------------------------------------------------------------------|
| T342 | Congelamiento con necrosis tisular del tórax                                                  |
| T68X | Hipotermia                                                                                    |
| T740 | Negligencia o abandono                                                                        |
| T741 | Abuso físico                                                                                  |
| T742 | Abuso sexual                                                                                  |
| T749 | Síndrome del maltrato, no especificado                                                        |
| T754 | Efectos de la corriente eléctrica                                                             |
| T983 | Secuelas de complicaciones de la atención médica y quirúrgica, no clasificadas en otras parte |

## CDM 22 QUEMADURAS

### Médico

| GRD 934               | Quemadura de todo el espesor de la piel sin injerto de piel o lesión por inhalación |            |           |
|-----------------------|-------------------------------------------------------------------------------------|------------|-----------|
|                       | PR: 1.1639692                                                                       |            |           |
| Médico                | PR: 1.1639692                                                                       |            |           |
| Edad                  | < 15 años                                                                           | 15-64 años | > 64 años |
| M                     | 0                                                                                   | 1          | 0         |
| H                     | 0                                                                                   | 1          | 1         |
| M+H                   | 0                                                                                   | 2          | 1         |
| TH M                  | 0                                                                                   | 0.0071216  | 0         |
| TH H                  | 0                                                                                   | 0.0073289  | 0.0747741 |
| TH                    | 0                                                                                   | 0.0072238  | 0.0306916 |
| L M                   | 0                                                                                   | 0          | 0         |
| L H                   | 0                                                                                   | 0          | 0         |
| L                     | 0                                                                                   | 0          | 0         |
| PDP M                 | 0                                                                                   | 7          | 0         |
| PDP H                 | 0                                                                                   | 3          | 5         |
| PDP                   | 0                                                                                   | 5          | 5         |
| Diagnóstico principal |                                                                                     |            |           |
| T303                  | Quemadura de tercer grado, región del cuerpo no especificada                        |            |           |

| GRD 935               | Quemaduras no extensas                                                                            |            |           |
|-----------------------|---------------------------------------------------------------------------------------------------|------------|-----------|
|                       | PR: 1.0622969                                                                                     |            |           |
| Médico                | PR: 1.0622969                                                                                     |            |           |
| Edad                  | < 15 años                                                                                         | 15-64 años | > 64 años |
| M                     | 123                                                                                               | 62         | 8         |
| H                     | 184                                                                                               | 226        | 10        |
| M+H                   | 307                                                                                               | 288        | 18        |
| TH M                  | 3.047451                                                                                          | 0.4415397  | 0.4164801 |
| TH H                  | 4.438944                                                                                          | 1.656345   | 0.7477418 |
| TH                    | 3.7524645                                                                                         | 1.0402268  | 0.5524489 |
| L M                   | 0                                                                                                 | 9.68       | 25        |
| L H                   | 0                                                                                                 | 6.19       | 20        |
| L                     | 0                                                                                                 | 6.94       | 22.22     |
| PDP M                 | 11.36                                                                                             | 18.63      | 22.88     |
| PDP H                 | 12.33                                                                                             | 23.27      | 25.9      |
| PDP                   | 11.94                                                                                             | 22.27      | 24.56     |
| Diagnóstico principal |                                                                                                   |            |           |
| T200                  | Quemadura de la cabeza y del cuello, grado no especificado                                        |            |           |
| T202                  | Quemadura de la cabeza y del cuello, de segundo grado                                             |            |           |
| T210                  | Quemadura del tronco, grado no especificado                                                       |            |           |
| T212                  | Quemadura del tronco, de segundo grado                                                            |            |           |
| T220                  | Quemadura del hombro y miembro superior, grado no especificado, excepto de la muñeca y de la mano |            |           |
| T222                  | Quemadura del hombro y miembro superior, de segundo grado, excepto de la muñeca y de la mano      |            |           |
| T230                  | Quemadura de la muñeca y de la mano, grado no especificado                                        |            |           |
| T231                  | Quemadura de la muñeca y de la mano, de primer grado                                              |            |           |
| T232                  | Quemadura de la muñeca y de la mano, de segundo grado                                             |            |           |
| T240                  | Quemadura de la cadera y miembro inferior, grado no especificado, excepto tobillo y pie           |            |           |
| T242                  | Quemadura de la cadera y miembro inferior, de segundo grado, excepto tobillo y pie                |            |           |
| T250                  | Quemadura del tobillo y del pie, grado no especificado                                            |            |           |
| T252                  | Quemadura del tobillo y del pie, de segundo grado                                                 |            |           |
| T283                  | Quemadura de órganos genitourinarios internos                                                     |            |           |
| T290                  | Quemaduras de múltiples regiones, grado no especificado                                           |            |           |
| T292                  | Quemaduras de múltiples regiones, mencionadas como de no más de segundo grado                     |            |           |
| T294                  | Corrosiones de múltiples regiones, grado no especificado                                          |            |           |

|      |                                                                                                                  |
|------|------------------------------------------------------------------------------------------------------------------|
| T300 | Quemadura de región del cuerpo y grado no especificados                                                          |
| T301 | Quemadura de primer grado, región del cuerpo no especificada                                                     |
| T302 | Quemadura de segundo grado, región del cuerpo no especificada                                                    |
| T310 | Quemaduras que afectan menos del 10% de la superficie del cuerpo                                                 |
| T311 | Quemaduras que afectan del 10 al 19% de la superficie del cuerpo con solo 0 - 9% de quemaduras de tercer grado   |
| T312 | Quemaduras que afectan del 20 al 29% de la superficie del cuerpo con solo 0 - 9% de quemaduras de tercer grado   |
| T313 | Quemaduras que afectan del 30 al 39% de la superficie del cuerpo con solo 0 - 9% de quemaduras de tercer grado   |
| T314 | Quemaduras que afectan del 40 al 49% de la superficie del cuerpo con solo 0 - 9% de quemaduras de tercer grado   |
| T315 | Quemaduras que afectan del 50 al 59% de la superficie del cuerpo con solo 0 - 9% de quemaduras de tercer grado   |
| T316 | Quemaduras que afectan del 60 al 69% de la superficie del cuerpo con solo 0 - 9% de quemaduras de tercer grado   |
| T317 | Quemaduras que afectan del 70 al 79% de la superficie del cuerpo con solo 0 - 9% de quemaduras de tercer grado   |
| T318 | Quemaduras que afectan del 80 al 89% de la superficie del cuerpo con solo 0 - 9% de quemaduras de tercer grado   |
| T322 | Corrosiones que afectan del 20 al 29% de la superficie del cuerpo con solo 0 - 9% de corrosiones de tercer grado |
| T323 | Corrosiones que afectan del 30 al 39% de la superficie del cuerpo con solo 0 - 9% de corrosiones de tercer grado |
| T325 | Corrosiones que afectan del 50 al 59% de la superficie del cuerpo con solo 0 - 9% de corrosiones de tercer grado |

---

## CDM 23 FACTORES QUE INFLUYEN EN EL ESTADO DE SALUD Y OTROS CONTACTOS CON SERVICIOS DE SALUD

### Quirúrgico

| GRD 939                                                                                     |           |            |           |
|---------------------------------------------------------------------------------------------|-----------|------------|-----------|
| Procedimientos en quirófano con diagnóstico de otro contacto con servicios de salud con ccm |           |            |           |
| <b>Quirúrgico</b>                                                                           |           |            |           |
| PR: 8.5662114                                                                               |           |            |           |
| PR sin TI: 3.6411730                                                                        |           |            |           |
| Edad                                                                                        | < 15 años | 15-64 años | > 64 años |
| M                                                                                           | 1         | 0          | 0         |
| H                                                                                           | 2         | 0          | 0         |
| M+H                                                                                         | 3         | 0          | 0         |
| TH M                                                                                        | 0.024776  | 0          | 0         |
| TH H                                                                                        | 0.0482493 | 0          | 0         |
| TH                                                                                          | 0.036669  | 0          | 0         |
| LM                                                                                          | 0         | 0          | 0         |
| LH                                                                                          | 0         | 0          | 0         |
| L                                                                                           | 0         | 0          | 0         |
| PDP M                                                                                       | 7         | 0          | 0         |
| PDP H                                                                                       | 30.5      | 0          | 0         |
| PDP                                                                                         | 22.67     | 0          | 0         |

**Seleccionar cualquier procedimiento quirúrgico**

| GRD 940                                                                                    |           |            |           |
|--------------------------------------------------------------------------------------------|-----------|------------|-----------|
| Procedimientos en quirófano con diagnóstico de otro contacto con servicios de salud con cc |           |            |           |
| <b>Quirúrgico</b>                                                                          |           |            |           |
| PR: 1.5839413                                                                              |           |            |           |
| Edad                                                                                       | < 15 años | 15-64 años | > 64 años |
| M                                                                                          | 1         | 2          | 0         |
| H                                                                                          | 2         | 1          | 0         |
| M+H                                                                                        | 3         | 3          | 0         |
| TH M                                                                                       | 0.024776  | 0.0142432  | 0         |
| TH H                                                                                       | 0.0482493 | 0.0073289  | 0         |
| TH                                                                                         | 0.036669  | 0.0108357  | 0         |
| LM                                                                                         | 0         | 0          | 0         |
| LH                                                                                         | 0         | 0          | 0         |
| L                                                                                          | 0         | 0          | 0         |
| PDP M                                                                                      | 4         | 2.5        | 0         |
| PDP H                                                                                      | 18.5      | 1          | 0         |
| PDP                                                                                        | 13.67     | 2          | 0         |

**Seleccionar cualquier procedimiento quirúrgico**

|                |                                                                                                       |  |  |
|----------------|-------------------------------------------------------------------------------------------------------|--|--|
| <b>GRD 941</b> | <b>Procedimientos en quirófano con diagnóstico de otro contacto con servicios de salud sin cc/ccm</b> |  |  |
|----------------|-------------------------------------------------------------------------------------------------------|--|--|

|                      |           |            |           |
|----------------------|-----------|------------|-----------|
| <b>Quirúrgico</b>    |           |            |           |
| <b>PR: 0.9167813</b> |           |            |           |
| Edad                 | < 15 años | 15-64 años | > 64 años |
| M                    | 2         | 12         | 1         |
| H                    | 12        | 34         | 3         |
| M+H                  | 14        | 46         | 4         |
| TH M                 | 0.049552  | 0.0854593  | 0.05206   |
| TH H                 | 0.2894963 | 0.2491846  | 0.2243225 |
| TH                   | 0.1711222 | 0.1661473  | 0.1227664 |
| L M                  | 0         | 0          | 0         |
| L H                  | 0         | 2.94       | 0         |
| L                    | 0         | 2.17       | 0         |
| PDP M                | 9.5       | 6          | 31        |
| PDP H                | 7.33      | 12         | 15        |
| PDP                  | 7.64      | 10.43      | 19        |

Seleccionar cualquier procedimiento quirúrgico

## Médico

|                |                                  |  |  |
|----------------|----------------------------------|--|--|
| <b>GRD 948</b> | <b>Signos y síntomas sin ccm</b> |  |  |
|----------------|----------------------------------|--|--|

|                      |           |            |           |
|----------------------|-----------|------------|-----------|
| <b>Médico</b>        |           |            |           |
| <b>PR: 0.7320794</b> |           |            |           |
| Edad                 | < 15 años | 15-64 años | > 64 años |
| M                    | 0         | 1          | 1         |
| H                    | 0         | 1          | 0         |
| M+H                  | 0         | 2          | 1         |
| TH M                 | 0         | 0.0071216  | 0.05206   |
| TH H                 | 0         | 0.0073289  | 0         |
| TH                   | 0         | 0.0072238  | 0.0306916 |
| L M                  | 0         | 0          | 0         |
| L H                  | 0         | 0          | 0         |
| L                    | 0         | 0          | 0         |
| PDP M                | 0         | 3          | 5         |
| PDP H                | 0         | 1          | 0         |
| PDP                  | 0         | 2          | 5         |

### Diagnóstico principal

|      |                                                                        |
|------|------------------------------------------------------------------------|
| E790 | Hiperuricemia sin signos de artritis inflamatoria y enfermedad tofácea |
| R529 | Dolor, no especificado                                                 |
| R609 | Edema, no especificado                                                 |

|                |                                             |  |  |
|----------------|---------------------------------------------|--|--|
| <b>GRD 949</b> | <b>Vigilancia postoperatoria con cc/ccm</b> |  |  |
|----------------|---------------------------------------------|--|--|

|                      |           |            |           |
|----------------------|-----------|------------|-----------|
| <b>Médico</b>        |           |            |           |
| <b>PR: 0.8436779</b> |           |            |           |
| Edad                 | < 15 años | 15-64 años | > 64 años |
| M                    | 0         | 0          | 0         |
| H                    | 0         | 1          | 0         |
| M+H                  | 0         | 1          | 0         |
| TH M                 | 0         | 0          | 0         |
| TH H                 | 0         | 0.0071216  | 0         |
| TH                   | 0         | 0.0036119  | 0         |
| L M                  | 0         | 0          | 0         |
| L H                  | 0         | 0          | 0         |
| L                    | 0         | 0          | 0         |
| PDP M                | 0         | 0          | 0         |
| PDP H                | 0         | 4          | 0         |
| PDP                  | 0         | 4          | 0         |

### Diagnóstico principal

|      |                                                                  |
|------|------------------------------------------------------------------|
| Z090 | Examen de seguimiento consecutivo a cirugía por otras afecciones |
|------|------------------------------------------------------------------|

|                |                                             |  |  |
|----------------|---------------------------------------------|--|--|
| <b>GRD 950</b> | <b>Vigilancia postoperatoria sin cc/ccm</b> |  |  |
|----------------|---------------------------------------------|--|--|

|                      |           |            |           |
|----------------------|-----------|------------|-----------|
| <b>Médico</b>        |           |            |           |
| <b>PR: 0.8559611</b> |           |            |           |
| Edad                 | < 15 años | 15-64 años | > 64 años |
| M                    | 19        | 23         | 1         |
| H                    | 29        | 14         | 0         |
| M+H                  | 48        | 37         | 1         |
| TH M                 | 0.4707444 | 0.163797   | 0.05206   |
| TH H                 | 0.6996161 | 0.1026054  | 0         |
| TH                   | 0.5867045 | 0.1336402  | 0.0306916 |
| L M                  | 0         | 0          | 0         |
| L H                  | 0         | 0          | 0         |
| L                    | 0         | 0          | 0         |
| PDP M                | 7.32      | 3.48       | 8         |
| PDP H                | 4.14      | 4.43       | 0         |
| PDP                  | 5.4       | 3.84       | 8         |

### Diagnóstico principal

|      |                                                                                  |
|------|----------------------------------------------------------------------------------|
| Z080 | Examen de seguimiento consecutivo a cirugía por tumor maligno                    |
| Z090 | Examen de seguimiento consecutivo a cirugía por otras afecciones                 |
| Z094 | Examen de seguimiento consecutivo a tratamiento de fractura                      |
| Z488 | Otros cuidados especificados posteriores a la cirugía                            |
| Z489 | Cuidado posterior a la cirugía, no especificado                                  |
| Z514 | Atención preparatoria para tratamiento subsecuente, no clasificado en otra parte |
| Z518 | Otras atenciones médicas especificadas                                           |
| Z519 | Atención médica, no especificada                                                 |



| GRD 951       | Otros factores que influyen en el estado de salud |            |           |
|---------------|---------------------------------------------------|------------|-----------|
| <b>Médico</b> | <b>PR: 0.6230014</b>                              |            |           |
| Edad          | < 15 años                                         | 15-64 años | > 64 años |
| M             | 60                                                | 44         | 1         |
| H             | 91                                                | 38         | 2         |
| M+H           | 151                                               | 82         | 3         |
| TH M          | 1.4865614                                         | 0.3133508  | 0.05206   |
| TH H          | 2.1953473                                         | 0.2785004  | 0.1495483 |
| TH            | 1.8456747                                         | 0.2961757  | 0.0920748 |
| L M           | 1.67                                              | 2.27       | 0         |
| L H           | 0                                                 | 0          | 0         |
| L             | 0.66                                              | 1.22       | 0         |
| PDP M         | 2.83                                              | 2.98       | 4         |
| PDP H         | 2.51                                              | 6.61       | 11        |
| PDP           | 2.64                                              | 4.66       | 8.67      |

**Diagnóstico principal**

|      |                                                                                                |
|------|------------------------------------------------------------------------------------------------|
| Q899 | Malformación congénita, no especificada                                                        |
| Z038 | Observación por sospecha de otras enfermedades y afecciones                                    |
| Z039 | Observación por sospecha de enfermedad o afección no especificada                              |
| Z048 | Examen y observación por otras razones especificadas                                           |
| Z049 | Examen y observación por razones no especificadas                                              |
| Z088 | Examen de seguimiento consecutivo a otro tratamiento por tumor maligno                         |
| Z439 | Atención de orificio artificial no especificado                                                |
| Z458 | Asistencia y ajuste de otros dispositivos implantados                                          |
| Z513 | Transfusión de sangre, sin diagnóstico informado                                               |
| Z530 | Procedimiento no realizado por contraindicación                                                |
| Z532 | Procedimiento no realizado por decisión del paciente, por otras razones y las no especificadas |
| Z538 | Procedimiento no realizado por otras razones                                                   |
| Z539 | Procedimiento no realizado por razón no especificada                                           |
| Z540 | Convalecencia consecutiva a cirugía                                                            |
| Z542 | Convalecencia consecutiva a quimioterapia                                                      |
| Z548 | Convalecencia consecutiva a otros tratamientos                                                 |
| Z593 | Problemas relacionados con persona que reside en una institución                               |
| Z619 | Problemas relacionados con experiencia negativa no especificada en la infancia                 |
| Z724 | Problemas relacionados con la dieta y hábitos alimentarios inapropiados                        |
| Z915 | Historia personal de lesión autoinfligida intencionalmente                                     |
| Z932 | Ileostomía                                                                                     |
| Z933 | Colostomía                                                                                     |
| Z935 | Cistostomía                                                                                    |
| Z980 | Estado de derivación intestinal o anastomosis                                                  |

|      |                                                                  |
|------|------------------------------------------------------------------|
| Z982 | Presencia de dispositivo para drenaje de líquido cefalorraquídeo |
| Z988 | Otros estados postquirúrgicos especificados                      |

## CDM 245 TRAUMA MÚLTIPLE SIGNIFICATIVO

### Quirúrgico

|                |                                                                                                           |
|----------------|-----------------------------------------------------------------------------------------------------------|
| <b>GRD 956</b> | <b>Reimplantación de miembro, procedimientos de cadera y fémur por traumatismo múltiple significativo</b> |
|----------------|-----------------------------------------------------------------------------------------------------------|

PR: 16.5380134

#### Quirúrgico

PR sin TI: 7.7258683

| Edad  | < 15 años | 15-64 años | > 64 años |
|-------|-----------|------------|-----------|
| M     | 0         | 0          | 0         |
| H     | 0         | 2          | 0         |
| M+H   | 0         | 2          | 0         |
| TH M  | 0         | 0          | 0         |
| TH H  | 0         | 0.0146579  | 0         |
| TH    | 0         | 0.0072238  | 0         |
| L M   | 0         | 0          | 0         |
| L H   | 0         | 0          | 0         |
| L     | 0         | 0          | 0         |
| PDP M | 0         | 0          | 0         |
| PDP H | 0         | 16         | 0         |
| PDP   | 0         | 16         | 0         |

#### Diagnóstico principal de trauma

|      |                                                                        |
|------|------------------------------------------------------------------------|
| T07X | Traumatismos múltiples, no especificados                               |
| T139 | Traumatismo no especificado de miembro inferior, nivel no especificado |

#### Y procedimiento quirúrgico

|      |                                                           |
|------|-----------------------------------------------------------|
| 7935 | Reducción abierta de fractura con fijación interna, fémur |
|------|-----------------------------------------------------------|

|                |                                                                                         |
|----------------|-----------------------------------------------------------------------------------------|
| <b>GRD 957</b> | <b>Otros procedimientos en quirófano por traumatismo múltiple significativo con ccm</b> |
|----------------|-----------------------------------------------------------------------------------------|

PR: 26.3462916

#### Quirúrgico

PR sin TI: 9.9075152

| Edad  | < 15 años | 15-64 años | > 64 años |
|-------|-----------|------------|-----------|
| M     | 0         | 0          | 0         |
| H     | 0         | 1          | 0         |
| M+H   | 0         | 1          | 0         |
| TH M  | 0         | 0          | 0         |
| TH H  | 0         | 0.0073289  | 0         |
| TH    | 0         | 0.0036119  | 0         |
| L M   | 0         | 0          | 0         |
| L H   | 0         | 0          | 0         |
| L     | 0         | 0          | 0         |
| PDP M | 0         | 0          | 0         |
| PDP H | 0         | 12         | 0         |
| PDP   | 0         | 12         | 0         |

#### Diagnóstico principal de trauma

|      |                                                                        |
|------|------------------------------------------------------------------------|
| T119 | Traumatismo no especificado de miembro superior, nivel no especificado |
|------|------------------------------------------------------------------------|

#### Y procedimiento quirúrgico

|      |                                                |
|------|------------------------------------------------|
| 3803 | Incisión de vaso, vasos de miembros superiores |
|------|------------------------------------------------|

|                |                                                                                        |
|----------------|----------------------------------------------------------------------------------------|
| <b>GRD 958</b> | <b>Otros procedimientos en quirófano por traumatismo múltiple significativo con cc</b> |
|----------------|----------------------------------------------------------------------------------------|

PR: 4.7632180

#### Quirúrgico

| Edad  | < 15 años | 15-64 años | > 64 años |
|-------|-----------|------------|-----------|
| M     | 0         | 0          | 0         |
| H     | 0         | 1          | 0         |
| M+H   | 0         | 1          | 0         |
| TH M  | 0         | 0          | 0         |
| TH H  | 0         | 0.0073289  | 0         |
| TH    | 0         | 0.0036119  | 0         |
| L M   | 0         | 0          | 0         |
| L H   | 0         | 0          | 0         |
| L     | 0         | 0          | 0         |
| PDP M | 0         | 0          | 0         |
| PDP H | 0         | 1          | 0         |
| PDP   | 0         | 1          | 0         |

#### Diagnóstico principal de trauma

|      |                                          |
|------|------------------------------------------|
| T07X | Traumatismos múltiples, no especificados |
|------|------------------------------------------|

#### Y procedimiento quirúrgico

|      |                                    |
|------|------------------------------------|
| 8245 | Otra sutura de otro tendón de mano |
|------|------------------------------------|

|         |                                                                                     |
|---------|-------------------------------------------------------------------------------------|
| GRD 959 | Otros procedimientos en quirófano por traumatismo múltiple significativo sin CC/CCM |
|---------|-------------------------------------------------------------------------------------|

| Quirúrgico |           | PR: 2.0807630 |           |  |
|------------|-----------|---------------|-----------|--|
| Edad       | < 15 años | 15-64 años    | > 64 años |  |
| M          | 0         | 3             | 1         |  |
| H          | 1         | 19            | 1         |  |
| M+H        | 1         | 22            | 2         |  |
| TH M       | 0         | 0.0213648     | 0.05206   |  |
| TH H       | 0.0241246 | 0.1392502     | 0.0747741 |  |
| TH         | 0.012223  | 0.0794618     | 0.0613832 |  |
| L M        | 0         | 0             | 0         |  |
| L H        | 0         | 0             | 0         |  |
| L          | 0         | 0             | 0         |  |
| PDP M      | 0         | 4             | 11        |  |
| PDP H      | 1         | 5.58          | 10        |  |
| PDP        | 1         | 5.36          | 10.5      |  |

**Diagnóstico principal de trauma**

|      |                                                                         |
|------|-------------------------------------------------------------------------|
| T07X | Traumatismos múltiples, no especificados                                |
| T146 | Traumatismo de tendones y músculos de región no especificada del cuerpo |
| T149 | Traumatismo, no especificado                                            |

**Y procedimiento quirúrgico**

|      |                                                                               |
|------|-------------------------------------------------------------------------------|
| 5411 | Laparotomía exploradora                                                       |
| 5419 | Otra laparotomía                                                              |
| 7933 | Reducción abierta de fractura con fijación interna, carpianos y metacarpianos |
| 7937 | Reducción abierta de fractura con fijación interna, tarsianos y metatarsianos |
| 8026 | Artroscopia, rodilla                                                          |
| 8145 | Otra reparación de los ligamentos cruzados                                    |
| 8199 | Otra reparación sobre estructuras de articulación                             |
| 8302 | Miotomía                                                                      |
| 8363 | Reparación de manguito de los rotadores                                       |
| 8388 | Otras operaciones plásticas sobre tendón                                      |
| 8622 | Desbridamiento escisional de herida, infección o quemadura                    |

**Médico**

|         |                                                 |
|---------|-------------------------------------------------|
| GRD 963 | Otro traumatismo múltiple significativo con CCM |
|---------|-------------------------------------------------|

| Médico |           | PR: 4.0225267        |           |  |
|--------|-----------|----------------------|-----------|--|
|        |           | PR sin TI: 1.3749645 |           |  |
| Edad   | < 15 años | 15-64 años           | > 64 años |  |
| M      | 0         | 0                    | 0         |  |
| H      | 0         | 3                    | 0         |  |
| M+H    | 0         | 3                    | 0         |  |
| TH M   | 0         | 0                    | 0         |  |
| TH H   | 0         | 0.0219868            | 0         |  |
| TH     | 0         | 0.0108357            | 0         |  |
| L M    | 0         | 0                    | 0         |  |
| L H    | 0         | 33.33                | 0         |  |
| L      | 0         | 33.33                | 0         |  |
| PDP M  | 0         | 0                    | 0         |  |
| PDP H  | 0         | 5.33                 | 0         |  |
| PDP    | 0         | 5.33                 | 0         |  |

**Diagnóstico principal de trauma múltiple**

|      |                                          |
|------|------------------------------------------|
| T07X | Traumatismos múltiples, no especificados |
|------|------------------------------------------|

**O diagnóstico principal de trauma**

|      |                                                 |
|------|-------------------------------------------------|
| S064 | Hemorragia epidural                             |
| S068 | Otros traumatismos intracraneales especificados |
| S273 | Otros traumatismos del pulmón                   |

**Y al menos dos diagnósticos diferentes de dos categorías diferentes de trauma significativo de sitio diferente del cuerpo.**

**Trauma significativo del cuerpo. Categoría 1- Cabeza**

|      |                                                 |
|------|-------------------------------------------------|
| S064 | Hemorragia epidural                             |
| S068 | Otros traumatismos intracraneales especificados |

**Trauma significativo del cuerpo. Categoría 2- Pecho**

|      |                               |
|------|-------------------------------|
| S273 | Otros traumatismos del pulmón |
|------|-------------------------------|

| GRD 964       | Otro traumatismo múltiple significativo con cc |            |           |
|---------------|------------------------------------------------|------------|-----------|
| <b>Médico</b> | <b>PR: 1.1027443</b>                           |            |           |
| Edad          | < 15 años                                      | 15-64 años | > 64 años |
| M             | 2                                              | 1          | 1         |
| H             | 3                                              | 3          | 0         |
| M+H           | 5                                              | 4          | 1         |
| TH M          | 0.049552                                       | 0.0071216  | 0.05206   |
| TH H          | 0.072374                                       | 0.0219868  | 0         |
| TH            | 0.0611151                                      | 0.0144476  | 0.0306916 |
| L M           | 0                                              | 0          | 0         |
| L H           | 0                                              | 0          | 0         |
| L             | 0                                              | 0          | 0         |
| PDP M         | 7.5                                            | 3          | 15        |
| PDP H         | 5.33                                           | 8.33       | 0         |
| PDP           | 6.2                                            | 7          | 15        |

**Diagnóstico principal de trauma múltiple**

|      |                                                               |
|------|---------------------------------------------------------------|
| T07X | Traumatismos múltiples, no especificados                      |
| T099 | Traumatismo no especificado del tronco, nivel no especificado |
| T149 | Traumatismo, no especificado                                  |

**O diagnóstico principal de trauma**

|      |                                                             |
|------|-------------------------------------------------------------|
| S009 | Traumatismo superficial de la cabeza, parte no especificada |
| S069 | Traumatismo intracraneal, no especificado                   |
| S270 | Neumotórax traumático                                       |
| S273 | Otros traumatismos del pulmón                               |

**Y al menos dos diagnósticos diferentes de dos categorías diferentes de trauma significativo de sitio diferente del cuerpo.**

**Trauma significativo del cuerpo. Categoría 1- Cabeza**

|      |                                           |
|------|-------------------------------------------|
| S069 | Traumatismo intracraneal, no especificado |
|------|-------------------------------------------|

**Trauma significativo del cuerpo. Categoría 2- Pecho**

|      |                               |
|------|-------------------------------|
| S270 | Neumotórax tramático          |
| S273 | Otros traumatismos del pulmón |

| GRD 965       | Otro traumatismo múltiple significativo sin cc/ccm |            |           |
|---------------|----------------------------------------------------|------------|-----------|
| <b>Médico</b> | <b>PR: 0.6633684</b>                               |            |           |
| Edad          | < 15 años                                          | 15-64 años | > 64 años |
| M             | 10                                                 | 4          | 0         |
| H             | 10                                                 | 11         | 0         |
| M+H           | 20                                                 | 15         | 0         |
| TH M          | 0.2477602                                          | 0.0284864  | 0         |
| TH H          | 0.2412469                                          | 0.0806185  | 0         |
| TH            | 0.2444602                                          | 0.0541785  | 0         |
| L M           | 0                                                  | 0          | 0         |
| L H           | 0                                                  | 0          | 0         |
| L             | 0                                                  | 0          | 0         |
| PDP M         | 4.7                                                | 5.25       | 0         |
| PDP H         | 3.3                                                | 3.27       | 0         |
| PDP           | 4                                                  | 3.8        | 0         |

**Diagnóstico principal de trauma**

|      |                                                                         |
|------|-------------------------------------------------------------------------|
| T07X | Traumatismos múltiples, no especificados                                |
| T139 | Traumatismo no especificado de miembro inferior, nivel no especificado  |
| T146 | Traumatismo de tendones y músculos de región no especificada del cuerpo |
| T148 | Otros traumatismos de región no especificada del cuerpo                 |
| T149 | Traumatismo, no especificado                                            |

# CDM 245 INFECCIONES POR EL VIRUS DE LA INMUNODEFICIENCIA HUMANA

## Quirúrgico

| GRD 969 | VIH con procedimientos en quirófano extensos con CCM |  |  |
|---------|------------------------------------------------------|--|--|
|---------|------------------------------------------------------|--|--|

**Quirúrgico**  
PR: 5.2382699  
PR sin TI: 3.2784911

| Edad  | < 15 años | 15-64 años | > 64 años |
|-------|-----------|------------|-----------|
| M     | 0         | 0          | 0         |
| H     | 0         | 7          | 0         |
| M+H   | 0         | 7          | 0         |
| TH M  | 0         | 0          | 0         |
| TH H  | 0         | 0.0513027  | 0         |
| TH    | 0         | 0.0252833  | 0         |
| L M   | 0         | 0          | 0         |
| L H   | 0         | 14.29      | 0         |
| L     | 0         | 14.29      | 0         |
| PDP M | 0         | 0          | 0         |
| PDP H | 0         | 12.86      | 0         |
| PDP   | 0         | 12.86      | 0         |

**Diagnóstico principal**

|      |                                                                                    |
|------|------------------------------------------------------------------------------------|
| B238 | Enfermedad por VIH, resultante en otras afecciones especificadas                   |
| B24X | Enfermedad por virus de la inmunodeficiencia humana [VIH], sin otra especificación |

**Y cualquier procedimiento quirúrgico excluyendo procedimientos quirúrgicos no extensos asignados a los GRD 987-989**

**O diagnóstico secundario**

|      |                                                                                    |
|------|------------------------------------------------------------------------------------|
| B24X | Enfermedad por virus de la inmunodeficiencia humana [VIH], sin otra especificación |
|------|------------------------------------------------------------------------------------|

**Con diagnóstico principal**

**Cualquier VIH importante o significativa, relacionadas a los GRD 974 o 977**

|      |                                                                        |
|------|------------------------------------------------------------------------|
| A090 | Otras gastroenteritis y colitis de origen infeccioso, no especificadas |
|------|------------------------------------------------------------------------|

**Y cualquier procedimiento quirúrgico excluyendo procedimientos quirúrgicos no extensos asignados a los GRD 987-989**

| GRD 970 | VIH con procedimientos en quirófano extensos sin CCM |  |  |
|---------|------------------------------------------------------|--|--|
|---------|------------------------------------------------------|--|--|

**Quirúrgico**  
PR: 2.0669636

| Edad  | < 15 años | 15-64 años | > 64 años |
|-------|-----------|------------|-----------|
| M     | 0         | 2          | 0         |
| H     | 0         | 3          | 0         |
| M+H   | 0         | 5          | 0         |
| TH M  | 0         | 0.0142432  | 0         |
| TH H  | 0         | 0.0219868  | 0         |
| TH    | 0         | 0.0180595  | 0         |
| L M   | 0         | 0          | 0         |
| L H   | 0         | 33.33      | 0         |
| L     | 0         | 20         | 0         |
| PDP M | 0         | 4.5        | 0         |
| PDP H | 0         | 17.33      | 0         |
| PDP   | 0         | 12.2       | 0         |

**Diagnóstico principal**

|      |                                                                                    |
|------|------------------------------------------------------------------------------------|
| B207 | Enfermedad por VIH, resultante en infecciones múltiples                            |
| B208 | Enfermedad por VIH, resultante en otras enfermedades infecciosas o parasitarias    |
| B218 | Enfermedad por VIH, resultante en otros tumores malignos                           |
| B238 | Enfermedad por VIH, resultante en otras afecciones especificadas                   |
| B24X | Enfermedad por virus de la inmunodeficiencia humana [VIH], sin otra especificación |

## Médico

|         |                                                  |  |  |
|---------|--------------------------------------------------|--|--|
| GRD 974 | VIH con condiciones mayores relacionadas con ccm |  |  |
|---------|--------------------------------------------------|--|--|

Médico PR: 2.5642734

| Edad  | < 15 años | 15-64 años | > 64 años |
|-------|-----------|------------|-----------|
| M     | 0         | 14         | 0         |
| H     | 0         | 33         | 1         |
| M+H   | 0         | 47         | 1         |
| TH M  | 0         | 0.0997025  | 0         |
| TH H  | 0         | 0.2418556  | 0.0747741 |
| TH    | 0         | 0.1697592  | 0.0306916 |
| L M   | 0         | 50         | 0         |
| L H   | 0         | 57.58      | 100       |
| L     | 0         | 55.32      | 100       |
| PDP M | 0         | 10.5       | 0         |
| PDP H | 0         | 9.73       | 11        |
| PDP   | 0         | 9.96       | 11        |

## Diagnóstico principal o secundario

|      |                                                                                       |
|------|---------------------------------------------------------------------------------------|
| B201 | Enfermedad por VIH, resultante en otras infecciones bacterianas                       |
| B203 | Enfermedad por VIH, resultante en otras infecciones virales                           |
| B204 | Enfermedad por VIH, resultante en candidiasis                                         |
| B206 | Enfermedad por VIH, resultante en neumonía por <i>Pneumocystis carinii</i>            |
| B207 | Enfermedad por VIH, resultante en infecciones múltiples                               |
| B208 | Enfermedad por VIH, resultante en otras enfermedades infecciosas o parasitarias       |
| B209 | Enfermedad por VIH, resultante en enfermedad infecciosa o parasitaria no especificada |
| B220 | Enfermedad por VIH, resultante en encefalopatía                                       |
| B227 | Enfermedad por VIH, resultante en enfermedades múltiples clasificadas en otra parte   |
| B238 | Enfermedad por VIH, resultante en otras afecciones especificadas                      |
| B24X | Enfermedad por virus de la inmunodeficiencia humana [VIH], sin otra especificación    |

## Y diagnóstico mayor relacionado con el VIH

|      |                                                                                                                   |
|------|-------------------------------------------------------------------------------------------------------------------|
| A150 | Tuberculosis del pulmón, confirmada por hallazgo microscópico del bacilo tuberculoso en esputo, con o sin cultivo |
| A153 | Tuberculosis del pulmón, confirmada por medios no especificados                                                   |
| A162 | Tuberculosis de pulmón, sin mención de confirmación bacteriológica o histológica                                  |
| A169 | Tuberculosis respiratoria no especificada, sin mención de confirmación bacteriológica o histológica               |
| A419 | Septicemia, no especificada                                                                                       |
| B370 | Estomatitis candidiásica                                                                                          |
| B378 | Candidiasis de otros sitios                                                                                       |
| B379 | Candidiasis, no especificada                                                                                      |

|      |                                                            |
|------|------------------------------------------------------------|
| B379 | Candidiasis, no especificada                               |
| G049 | Encefalitis, mielitis y encefalomiелitis, no especificadas |
| J181 | Neumonía lobar, no especificada                            |
| J189 | Neumonía, no especificada                                  |

**GRD 975**      **VIH con condiciones mayores relacionadas con cc**

Médico      PR: 1.7673914

| Edad  | < 15 años | 15-64 años | > 64 años |
|-------|-----------|------------|-----------|
| M     | 0         | 1          | 0         |
| H     | 0         | 3          | 0         |
| M+H   | 0         | 4          | 0         |
| TH M  | 0         | 0.0071216  | 0         |
| TH H  | 0         | 0.0219868  | 0         |
| TH    | 0         | 0.0144476  | 0         |
| LM    | 0         | 0          | 0         |
| LH    | 0         | 33.33      | 0         |
| L     | 0         | 25         | 0         |
| PDP M | 0         | 11         | 0         |
| PDP H | 0         | 5.67       | 0         |
| PDP   | 0         | 7          | 0         |

**Diagnóstico principal o secundario**

|      |                                                                                    |
|------|------------------------------------------------------------------------------------|
| B205 | Enfermedad por VIH, resultante en otras micosis                                    |
| B207 | Enfermedad por VIH, resultante en infecciones múltiples                            |
| B24X | Enfermedad por virus de la inmunodeficiencia humana [VIH], sin otra especificación |

**Y diagnóstico mayor relacionado con el VIH**

|      |                                                                                  |
|------|----------------------------------------------------------------------------------|
| A162 | Tuberculosis de pulmón, sin mención de confirmación bacteriológica o histológica |
| B370 | Estomatitis candidiásica                                                         |
| B379 | Candidiasis, no especificada                                                     |
| B451 | Criptococosis cerebral                                                           |

**GRD 976**      **VIH con condiciones mayores relacionadas sin cc/ccm**

Médico      PR: 1.4721542

| Edad  | < 15 años | 15-64 años | > 64 años |
|-------|-----------|------------|-----------|
| M     | 0         | 0          | 0         |
| H     | 0         | 3          | 0         |
| M+H   | 0         | 3          | 0         |
| TH M  | 0         | 0          | 0         |
| TH H  | 0         | 0.0219868  | 0         |
| TH    | 0         | 0.0108357  | 0         |
| LM    | 0         | 0          | 0         |
| LH    | 0         | 33.33      | 0         |
| L     | 0         | 33.33      | 0         |
| PDP M | 0         | 0          | 0         |
| PDP H | 0         | 24.67      | 0         |
| PDP   | 0         | 24.67      | 0         |

**Diagnóstico principal o secundario**

|      |                                                                                    |
|------|------------------------------------------------------------------------------------|
| B200 | Enfermedad por VIH, resultante en infección por micobacterias                      |
| B230 | Síndrome de infección aguda debida a VIH                                           |
| B24X | Enfermedad por virus de la inmunodeficiencia humana [VIH], sin otra especificación |

**Y diagnóstico mayor relacionado con el VIH**

|      |                                                                                  |
|------|----------------------------------------------------------------------------------|
| A153 | Tuberculosis del pulmón, confirmada por medios no especificados                  |
| A162 | Tuberculosis de pulmón, sin mención de confirmación bacteriológica o histológica |
| A199 | Tuberculosis miliar, sin otra especificación                                     |

| GRD 977 | VIH con o sin otras condiciones relacionadas |  |  |
|---------|----------------------------------------------|--|--|
|---------|----------------------------------------------|--|--|

|               |           |                      |           |
|---------------|-----------|----------------------|-----------|
| <b>Médico</b> |           | <b>PR: 1.4659619</b> |           |
| Edad          | < 15 años | 15-64 años           | > 64 años |
| M             | 1         | 28                   | 0         |
| H             | 2         | 53                   | 2         |
| M+H           | 3         | 81                   | 2         |
| TH M          | 0.024776  | 0.199405             | 0         |
| TH H          | 0.0482493 | 0.3884349            | 0.1495483 |
| TH            | 0.036669  | 0.2925638            | 0.0613832 |
| L M           | 0         | 14.29                | 0         |
| L H           | 0         | 20.75                | 0         |
| L             | 0         | 18.52                | 0         |
| PDP M         | 80        | 7.57                 | 0         |
| PDP H         | 58        | 9.85                 | 9.5       |
| PDP           | 65.33     | 9.06                 | 9.5       |

**Diagnóstico principal**

|      |                                                                                                          |
|------|----------------------------------------------------------------------------------------------------------|
| B200 | Enfermedad por VIH, resultante en infección por micobacterias                                            |
| B201 | Enfermedad por VIH, resultante en otras infecciones bacterianas                                          |
| B202 | Enfermedad por VIH, resultante en enfermedad por citomegalovirus                                         |
| B204 | Enfermedad por VIH, resultante en candidiasis                                                            |
| B206 | Enfermedad por VIH, resultante en neumonía por <i>Pneumocystis carinii</i>                               |
| B207 | Enfermedad por VIH, resultante en infecciones múltiples                                                  |
| B208 | Enfermedad por VIH, resultante en otras enfermedades infecciosas o parasitarias                          |
| B209 | Enfermedad por VIH, resultante en enfermedad infecciosa o parasitaria no especificada                    |
| B221 | Enfermedad por VIH, resultante en neumonitis linfoide intersticial                                       |
| B222 | Enfermedad por VIH, resultante en síndrome caquéctico                                                    |
| B230 | Síndrome de infección aguda debida a VIH                                                                 |
| B232 | Enfermedad por VIH, resultante en anomalías inmunológicas y hematológicas, no clasificadas en otra parte |
| B238 | Enfermedad por VIH, resultante en otras afecciones especificadas                                         |
| B24X | Enfermedad por virus de la inmunodeficiencia humana [VIH], sin otra especificación                       |

**O diagnóstico secundario por infección VIH**

|      |                                                                                    |
|------|------------------------------------------------------------------------------------|
| B24X | Enfermedad por virus de la inmunodeficiencia humana [VIH], sin otra especificación |
|------|------------------------------------------------------------------------------------|

**Y diagnóstico mayor relacionado con el VIH**

|      |                                                                        |
|------|------------------------------------------------------------------------|
| A090 | Otras gastroenteritis y colitis de origen infeccioso, no especificadas |
| A099 | Gastroenteritis y colitis de origen no especificado                    |

|      |                                               |
|------|-----------------------------------------------|
| D649 | Anemia de tipo no especificado                |
| D696 | Trombocitopenia no especificada               |
| E46X | Desnutrición proteicoalórica, no especificada |
| E86X | Depleción del volumen                         |



## CDM ALL GRD ASOCIADOS CON TODAS LAS CDM

### Quirúrgico

|                |                                                                                              |
|----------------|----------------------------------------------------------------------------------------------|
| <b>GRD 981</b> | <b>Procedimientos extensos en quirófano no relacionados al diagnóstico principal con ccm</b> |
|----------------|----------------------------------------------------------------------------------------------|

PR: 5.6166708

**Quirúrgico**

PR sin TI: 2.5775495

| Edad  | < 15 años | 15-64 años | > 64 años |
|-------|-----------|------------|-----------|
| M     | 131       | 68         | 26        |
| H     | 198       | 114        | 34        |
| M+H   | 329       | 182        | 60        |
| TH M  | 3.2456592 | 0.4842694  | 1.3535603 |
| TH H  | 4.7766897 | 0.8355014  | 2.5423221 |
| TH    | 4.0213707 | 0.6573655  | 1.8414963 |
| L M   | 11.45     | 32.35      | 73.08     |
| L H   | 20.71     | 32.46      | 41.18     |
| L     | 17.02     | 32.42      | 55        |
| PDP M | 19.97     | 9.62       | 10.88     |
| PDP H | 22.46     | 9.89       | 10.56     |
| PDP   | 21.47     | 9.79       | 10.7      |

**Procedimiento quirúrgico**

Cualquier procedimiento quirúrgico excluyendo procedimientos quirúrgicos no extensos asignados a los GRD 987-989

|                |                                                                                                 |
|----------------|-------------------------------------------------------------------------------------------------|
| <b>GRD 983</b> | <b>Procedimientos extensos en quirófano no relacionados al diagnóstico principal sin cc/ccm</b> |
|----------------|-------------------------------------------------------------------------------------------------|

PR: 1.2217219

**Quirúrgico**

| Edad  | < 15 años  | 15-64 años | > 64 años |
|-------|------------|------------|-----------|
| M     | 447        | 1,463      | 100       |
| H     | 560        | 2,982      | 154       |
| M+H   | 1,007      | 4,445      | 254       |
| TH M  | 11.074883  | 10.4189144 | 5.2060014 |
| TH H  | 13.5098296 | 21.8549598 | 11.515224 |
| TH    | 12.3085724 | 16.0548893 | 7.7956676 |
| L M   | 0.89       | 1.23       | 13        |
| L H   | 0.89       | 0.94       | 11.04     |
| L     | 0.89       | 1.03       | 11.81     |
| PDP M | 8.19       | 2.78       | 8.2       |
| PDP H | 9.28       | 2.62       | 5.78      |
| PDP   | 8.8        | 2.67       | 6.73      |

**Procedimiento quirúrgico**

Cualquier procedimiento quirúrgico excluyendo procedimientos quirúrgicos no extensos asignados a los GRD 987-989

|                |                                                                                             |
|----------------|---------------------------------------------------------------------------------------------|
| <b>GRD 982</b> | <b>Procedimientos extensos en quirófano no relacionados al diagnóstico principal con cc</b> |
|----------------|---------------------------------------------------------------------------------------------|

PR: 2.3911138

**Quirúrgico**

| Edad  | < 15 años | 15-64 años | > 64 años |
|-------|-----------|------------|-----------|
| M     | 38        | 104        | 22        |
| H     | 61        | 363        | 28        |
| M+H   | 99        | 467        | 50        |
| TH M  | 0.9414889 | 0.7406473  | 1.1453203 |
| TH H  | 1.4716064 | 2.6604126  | 2.093677  |
| TH    | 1.2100781 | 1.6867566  | 1.5345802 |
| L M   | 0         | 2.88       | 9.09      |
| L H   | 3.28      | 4.41       | 28.57     |
| L     | 2.02      | 4.07       | 20        |
| PDP M | 21.87     | 6.77       | 6.86      |
| PDP H | 24.66     | 5.47       | 8.11      |
| PDP   | 23.59     | 5.76       | 7.56      |

**Procedimiento quirúrgico**

Cualquier procedimiento quirúrgico excluyendo procedimientos quirúrgicos no extensos asignados a los GRD 987-989

**GRD 987**      **Procedimientos no extensos en quirófano no relacionados al diagnóstico principal con ccm**

| <b>Quirúrgico</b> |           | <b>PR: 3.2718223</b> |           |  |
|-------------------|-----------|----------------------|-----------|--|
| Edad              | < 15 años | 15-64 años           | > 64 años |  |
| M                 | 0         | 10                   | 2         |  |
| H                 | 1         | 4                    | 0         |  |
| M+H               | 1         | 14                   | 2         |  |
| TH M              | 0         | 0.071216             | 0.10412   |  |
| TH H              | 0.0241246 | 0.0293158            | 0         |  |
| TH                | 0.012223  | 0.0505666            | 0.0613832 |  |
| L M               | 0         | 30                   | 50        |  |
| L H               | 100       | 25                   | 0         |  |
| L                 | 100       | 28.57                | 50        |  |
| PDP M             | 0         | 7.7                  | 11        |  |
| PDP H             | 8         | 7.5                  | 0         |  |
| PDP               | 8         | 7.64                 | 11        |  |

| <b>Procedimiento quirúrgico</b> |                                                                                                |
|---------------------------------|------------------------------------------------------------------------------------------------|
| 3800                            | Incisión de vaso, sitio no especificado                                                        |
| 3886                            | Otra oclusión quirúrgica de vasos, arterias abdominales                                        |
| 5123                            | Colecistectomía laparoscópica                                                                  |
| 5199                            | Otra operación sobre el tracto biliar                                                          |
| 5300                            | Reparación unilateral de hernia inguinal, no especificada de otra manera                       |
| 5317                            | Reparación bilateral de hernia inguinal con injerto o prótesis, no especificada de otra manera |
| 5349                            | Otra herniorrafia umbilical                                                                    |
| 6951                            | Legrado por aspiración del útero para terminación de embarazo                                  |
| 7860                            | Extracción de dispositivos implantados en el hueso, sitio no especificado                      |
| 8245                            | Otra sutura de otro tendón de mano                                                             |
| 8339                            | Escisión de lesión de otro tejido blando                                                       |
| 8684                            | Relajación de cicatriz o de contractura reticulada de piel                                     |

**GRD 988**      **Procedimientos no extensos en quirófano no relacionados al diagnóstico principal con cc**

| <b>Quirúrgico</b> |           | <b>PR: 2.3392735</b> |           |  |
|-------------------|-----------|----------------------|-----------|--|
| Edad              | < 15 años | 15-64 años           | > 64 años |  |
| M                 | 0         | 6                    | 0         |  |
| H                 | 1         | 3                    | 1         |  |
| M+H               | 1         | 9                    | 1         |  |
| TH M              | 0         | 0.0427296            | 0         |  |
| TH H              | 0.0241246 | 0.0219868            | 0.0747741 |  |
| TH                | 0.012223  | 0.0325071            | 0.0306916 |  |
| L M               | 0         | 16.67                | 0         |  |
| L H               | 0         | 33.33                | 0         |  |
| L                 | 0         | 22.22                | 0         |  |
| PDP M             | 0         | 17.83                | 0         |  |
| PDP H             | 77        | 21                   | 2         |  |
| PDP               | 77        | 18.89                | 2         |  |

| <b>Procedimiento quirúrgico</b> |                                                                          |
|---------------------------------|--------------------------------------------------------------------------|
| 944                             | Intubación de conducto nasolagrimal                                      |
| 1689                            | Otra reparación de lesión de globo ocular o de órbita                    |
| 3886                            | Otra oclusión quirúrgica de vasos, arterias abdominales                  |
| 5123                            | Colecistectomía laparoscópica                                            |
| 5300                            | Reparación unilateral de hernia inguinal, no especificada de otra manera |
| 5341                            | Reparación de hernia umbilical con prótesis                              |
| 5421                            | Laparoscopia                                                             |
| 6639                            | Otra destrucción u oclusión bilateral de las trompas de Falopio          |
| 8246                            | Sutura de músculo o fascia de mano                                       |

**GRD 989** Procedimientos no extensos en quirófano no relacionados al diagnóstico principal sin CC/CCM

| <b>Quirúrgico</b> PR: 1.0404576 |           |            |           |
|---------------------------------|-----------|------------|-----------|
| Edad                            | < 15 años | 15-64 años | > 64 años |
| M                               | 54        | 118        | 6         |
| H                               | 95        | 77         | 5         |
| M+H                             | 149       | 195        | 11        |
| TH M                            | 1.3379053 | 0.8403498  | 0.31236   |
| TH H                            | 2.291846  | 0.5643299  | 0.3738709 |
| TH                              | 1.8212287 | 0.7043202  | 0.3376077 |
| L M                             | 0         | 0.85       | 16.67     |
| L H                             | 0         | 2.6        | 0         |
| L                               | 0         | 1.54       | 9.09      |
| PDP M                           | 8.3       | 2.46       | 6.33      |
| PDP H                           | 6.06      | 5.47       | 2.4       |
| PDP                             | 6.87      | 3.65       | 4.55      |

| <b>Procedimiento quirúrgico</b> |                                                                                                        |
|---------------------------------|--------------------------------------------------------------------------------------------------------|
| 443                             | Liberación de túnel carpiano                                                                           |
| 602                             | Reapertura de herida de área tiroidea                                                                  |
| 811                             | Biopsia de párpado                                                                                     |
| 823                             | Escisión de lesión importante de párpado, espesor parcial                                              |
| 859                             | Otro ajuste de posición de párpado                                                                     |
| 863                             | Reconstrucción de párpado con injerto de folículo piloso                                               |
| 871                             | Reconstrucción de párpado con implicación de margen de párpado, grosor parcial                         |
| 899                             | Otra operación sobre párpados                                                                          |
| 921                             | Escisión de lesión de glándula lagrimal                                                                |
| 942                             | Sondaje de canalículos lagrimales                                                                      |
| 944                             | Intubación de conducto nasolagrimal                                                                    |
| 100X                            | Extracción de la conjuntiva de un cuerpo extraño incrustado mediante incisión                          |
| 101X                            | Otra incisión de conjuntiva                                                                            |
| 1129                            | Otros procedimientos diagnósticos sobre córnea                                                         |
| 1229                            | Otros procedimientos diagnósticos sobre el iris, cuerpo ciliar, esclerótica, y cámara anterior del ojo |
| 1240                            | Extirpación de lesión del segmento anterior del ojo, no especificada de otra manera                    |
| 1269                            | Otro procedimiento de fistulización                                                                    |
| 1273                            | Ciclofotocoagulación                                                                                   |
| 1341                            | Facoemulsificación y aspiración de catarata                                                            |
| 1359                            | Otra extracción extracapsular de cristalino                                                            |
| 1369                            | Otra extracción de catarata                                                                            |
| 1501                            | Biopsia de músculo o tendón extraocular                                                                |
| 1513                            | Resección de un músculo extraocular                                                                    |
| 159X                            | Otras operaciones sobre músculos y tendones extraoculares                                              |

|      |                                                                                     |
|------|-------------------------------------------------------------------------------------|
| 1602 | Orbitotomía con inserción de implantación orbital                                   |
| 1666 | Otra revisión de la cavidad de exanteriorización                                    |
| 1879 | Otra reparación plástica de oído externo                                            |
| 215X | Resección submucosa del tabique nasal [septoplastias]                               |
| 2183 | Reconstrucción nasal total                                                          |
| 2184 | Revisión de rinoplastia [rinoplastia secundaria]                                    |
| 2189 | Otras operaciones de reparación y operaciones plásticas sobre la nariz              |
| 2199 | Otra operación sobre la nariz                                                       |
| 244X | Escisión de lesión maxilar de origen dentario                                       |
| 2629 | Otra escisión de lesión de glándula salival                                         |
| 2759 | Otra reparación plástica de la boca                                                 |
| 2799 | Otras operaciones sobre la cavidad oral                                             |
| 282X | Amigdalectomía sin adenoidectomía                                                   |
| 3800 | Incisión de vaso, sitio no especificado                                             |
| 3809 | Incisión de vaso, venas de miembros inferiores                                      |
| 3886 | Otra oclusión quirúrgica de vasos, arterias abdominales                             |
| 4349 | Otra eliminación [destrucción] de lesión o tejido de estómago                       |
| 4511 | Endoscopia transabdominal de intestino delgado                                      |
| 4521 | Endoscopia transabdominal de intestino grueso                                       |
| 4526 | Biopsia abierta de intestino grueso                                                 |
| 4541 | Extirpación de lesión o tejido de intestino grueso                                  |
| 4912 | Fistulectomía anal                                                                  |
| 4939 | Otra extirpación local o eliminación [destrucción] de lesión o de tejido del ano    |
| 4959 | Otra esfinterotomía anal                                                            |
| 5123 | Colecistectomía laparoscópica                                                       |
| 5300 | Reparación unilateral de hernia inguinal, no especificada de otra manera            |
| 5301 | Reparación de hernia inguinal directa                                               |
| 5302 | Reparación de hernia inguinal indirecta                                             |
| 5305 | Reparación de hernia inguinal con injerto o prótesis no especificado de otra manera |
| 5310 | Reparación bilateral de hernia inguinal, no especificada de otra manera             |
| 5321 | Reparación unilateral de hernia crural con injerto o prótesis                       |
| 5341 | Reparación de hernia umbilical con prótesis                                         |
| 5349 | Otra herniorrafia umbilical                                                         |
| 5369 | Reparación de otra hernia de la pared abdominal anterior con prótesis               |
| 5421 | Laparoscopia                                                                        |
| 5422 | Biopsia de pared abdominal u ombligo                                                |
| 543X | Escisión o eliminación de lesión o tejido de pared abdominal u ombligo              |
| 580X | Uretrotomía                                                                         |
| 612X | Escisión de hidrocele [de túnica vaginal]                                           |

|      |                                                                               |      |                                                              |
|------|-------------------------------------------------------------------------------|------|--------------------------------------------------------------|
| 631X | Escisión de varicocele e hidrocele de cordón espermático                      | 8689 | Otra reparación y reconstrucción de piel y tejido subcutáneo |
| 632X | Escisión de quiste de epidídimo                                               |      |                                                              |
| 6492 | Incisión de pene                                                              |      |                                                              |
| 6632 | Otra ligadura y sección bilateral de las trompas de Falopio                   |      |                                                              |
| 6639 | Otra destrucción u oclusión bilateral de las trompas de Falopio               |      |                                                              |
| 6859 | Otra histerectomía vaginal                                                    |      |                                                              |
| 6901 | Dilatación y legrado para terminación del embarazo                            |      |                                                              |
| 6909 | Otra dilatación y legrado                                                     |      |                                                              |
| 6951 | Legrado por aspiración del útero para terminación de embarazo                 |      |                                                              |
| 6952 | Legrado por aspiración del útero después de parto o aborto                    |      |                                                              |
| 7014 | Otra vaginotomía                                                              |      |                                                              |
| 7109 | Otra incisión de vulva y perineo                                              |      |                                                              |
| 7124 | Escisión u otra destrucción de glándula de Bartholin [quiste]                 |      |                                                              |
| 762X | Escisión local o destrucción de lesiones de hueso facial                      |      |                                                              |
| 7738 | Otra división de hueso, tarsianos y metatarsianos                             |      |                                                              |
| 7757 | Reparación de dedo de pie en garra                                            |      |                                                              |
| 7766 | Escisión local de lesión o tejido de hueso, rótula                            |      |                                                              |
| 7769 | Escisión local de lesión o tejido de hueso, otro hueso                        |      |                                                              |
| 7860 | Extracción de dispositivos implantados en el hueso, sitio no especificado     |      |                                                              |
| 7867 | Extracción de dispositivos implantados en el hueso, tibia y peroné            |      |                                                              |
| 7868 | Extracción de dispositivos implantados en el hueso, tarsianos y metatarsianos |      |                                                              |
| 7869 | Extracción de dispositivos implantados en el hueso, otros                     |      |                                                              |
| 8026 | Artroscopia, rodilla                                                          |      |                                                              |
| 8070 | Sinovectomía, sitio no especificado                                           |      |                                                              |
| 8201 | Exploración de vaina de tendón de mano                                        |      |                                                              |
| 8209 | Otra incisión de tejido blando de mano                                        |      |                                                              |
| 8246 | Sutura de músculo o fascia de mano                                            |      |                                                              |
| 8302 | Miotomía                                                                      |      |                                                              |
| 8309 | Otra incisión de tejido blando                                                |      |                                                              |
| 8313 | Otra tenotomía                                                                |      |                                                              |
| 8321 | Biopsia de tejido blando                                                      |      |                                                              |
| 8339 | Escisión de lesión de otro tejido blando                                      |      |                                                              |
| 835X | Bursectomía                                                                   |      |                                                              |
| 8363 | Reparación de manguito de los rotadores                                       |      |                                                              |
| 8401 | Amputación y desarticulación de dedo de mano                                  |      |                                                              |
| 8621 | Extirpación de quiste o seno pilonidal                                        |      |                                                              |
| 8665 | Heteroinjerto de piel                                                         |      |                                                              |
| 8682 | Ritidectomía facial                                                           |      |                                                              |
| 8683 | Operación plástica de reducción de tamaño                                     |      |                                                              |
| 8684 | Relajación de cicatriz o de contractura reticulada de piel                    |      |                                                              |

# Anexo A

Tasa de hospitalización,  
número de atenciones  
y porcentaje de letalidad  
por GRD 2019

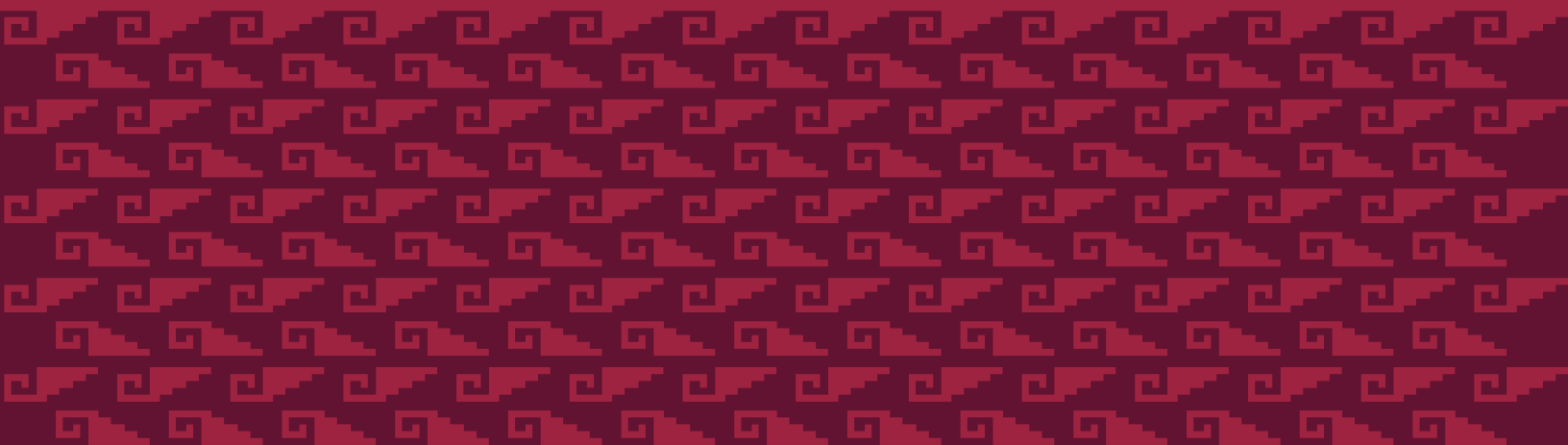

| CDM | GRD | Nombre                                                                                                                                                                                                      | Tipo | Tasa de hospitalización por 10 mil derechohabientes | Número de atenciones | Porcentaje de letalidad |
|-----|-----|-------------------------------------------------------------------------------------------------------------------------------------------------------------------------------------------------------------|------|-----------------------------------------------------|----------------------|-------------------------|
| PR  | 03  | Oxigenación por membrana extracorpórea (ECMO) ó traqueostomía con ventilación mecánica mayor a 96 horas o diagnóstico principal excepto cara, boca y cuello con procedimiento quirúrgico mayor              | Q    | 0.0587847                                           | 23                   | 34.78%                  |
| PR  | 04  | Traqueostomía con ventilación mecánica mayor a 96 horas sin ó diagnóstico principal excepto cara, boca y cuello sin procedimiento quirúrgico mayor                                                          | Q    | 0.0971226                                           | 38                   | 39.47%                  |
| PR  | 11  | Traqueostomía realizada por diagnóstico en cara, boca y cuello o laringectomía con CCM                                                                                                                      | Q    | 0.0051117                                           | 2                    | 0.00%                   |
| PR  | 13  | Traqueostomía realizada por diagnóstico en cara, boca y cuello o laringectomía sin CC/CCM                                                                                                                   | Q    | 0.0127792                                           | 5                    | 40.00%                  |
| PR  | 17  | Trasplante autólogo de médula ósea sin CC/CCM                                                                                                                                                               | Q    | 0.0153351                                           | 6                    | 0.00%                   |
| 1   | 23  | Craneotomía con implantación de dispositivo mayor o diagnóstico principal agudo y complejo del sistema nervioso central con CCM o implantación de agente quimioterapéutico o epilepsia con neuroestimulador | Q    | 0.089455                                            | 35                   | 5.71%                   |
| 1   | 24  | Craneotomía con implantación de dispositivo mayor o diagnóstico principal agudo y complejo del sistema nervioso central sin CCM                                                                             | Q    | 0.4166051                                           | 163                  | 4.29%                   |
| 1   | 25  | Craneotomía y procedimientos endovasculares intracraneales con CCM                                                                                                                                          | Q    | 0.0945668                                           | 37                   | 13.51%                  |
| 1   | 26  | Craneotomía y procedimientos endovasculares intracraneales con CC                                                                                                                                           | Q    | 0.0076675                                           | 3                    | 0.00%                   |
| 1   | 27  | Craneotomía y procedimientos endovasculares intracraneales sin CC/CCM                                                                                                                                       | Q    | 0.199357                                            | 78                   | 0.00%                   |
| 1   | 29  | Procedimientos espinales con CC ó colocación de un neuroestimulador espinal                                                                                                                                 | Q    | 0.0102234                                           | 4                    | 0.00%                   |
| 1   | 30  | Procedimientos espinales sin CC/CCM                                                                                                                                                                         | Q    | 0.0230027                                           | 9                    | 11.11%                  |
| 1   | 31  | Procedimientos de derivación ventricular con CCM                                                                                                                                                            | Q    | 0.0383378                                           | 15                   | 0.00%                   |
| 1   | 32  | Procedimientos de derivación ventricular con CC                                                                                                                                                             | Q    | 0.017891                                            | 7                    | 0.00%                   |
| 1   | 33  | Procedimientos de derivación ventricular sin CC/CCM                                                                                                                                                         | Q    | 0.0587847                                           | 23                   | 0.00%                   |
| 1   | 39  | Procedimientos extracraneales sin CC/CCM                                                                                                                                                                    | Q    | 0.0025558                                           | 1                    | 0.00%                   |
| 1   | 40  | Procedimientos de nervios craneales y periféricos, y otros procedimientos del sistema nervioso con CCM                                                                                                      | Q    | 0.0051117                                           | 2                    | 0.00%                   |
| 1   | 41  | Procedimientos de nervios craneales periféricos, y otros procedimientos sin del sistema nervioso sin con CC ó colocación sin de neuroestimulador periférico                                                 | Q    | 0.0025558                                           | 1                    | 0.00%                   |
| 1   | 42  | Procedimientos de nervios craneales y periféricos, y otros procedimientos del sistema nervioso sin CC/CCM                                                                                                   | Q    | 0.1201254                                           | 47                   | 0.00%                   |
| 1   | 52  | Lesiones y trastornos de médula espinal con CC/CCM                                                                                                                                                          | M    | 0.0153351                                           | 6                    | 33.33%                  |
| 1   | 53  | Lesiones y trastornos de médula espinal sin CC/CCM                                                                                                                                                          | M    | 0.0306703                                           | 12                   | 16.67%                  |
| 1   | 54  | Neoplasias del sistema nervioso con CCM                                                                                                                                                                     | M    | 0.0127792                                           | 5                    | 40.00%                  |
| 1   | 55  | Neoplasias del sistema nervioso sin CCM                                                                                                                                                                     | M    | 0.0971226                                           | 38                   | 23.68%                  |
| 1   | 56  | Trastornos degenerativos del sistema nervioso con CCM                                                                                                                                                       | M    | 0.0332261                                           | 13                   | 38.46%                  |

| CDM | GRD | Nombre                                                                            | Tipo | Tasa de hospitalización por 10 mil derechohabientes | Número de atenciones | Porcentaje de letalidad |
|-----|-----|-----------------------------------------------------------------------------------|------|-----------------------------------------------------|----------------------|-------------------------|
| 1   | 57  | Trastornos degenerativos del sistema nervioso sin ccm                             | M    | 0.0741199                                           | 29                   | 3.45%                   |
| 1   | 58  | Esclerosis múltiple y ataxia sin cerebelar con ccm                                | M    | 0.0025558                                           | 1                    | 0.00%                   |
| 1   | 59  | Esclerosis múltiple y ataxia sin cerebelar con cc                                 | M    | 0.0102234                                           | 4                    | 0.00%                   |
| 1   | 60  | Esclerosis múltiple y ataxia sin cerebelar sin cc/ccm                             | M    | 0.0204468                                           | 8                    | 37.50%                  |
| 1   | 64  | Hemorragia intracraneal o infarto cerebral con ccm                                | M    | 0.1201254                                           | 47                   | 65.96%                  |
| 1   | 65  | Hemorragia intracraneal o infarto cerebral con cc                                 | M    | 0.0511171                                           | 20                   | 75.00%                  |
| 1   | 66  | Hemorragia intracraneal o infarto cerebral sin cc/ccm                             | M    | 0.2990355                                           | 117                  | 52.14%                  |
| 1   | 67  | Accidente cerebrovascular inespecífico y oclusión precerebral sin infarto con ccm | M    | 0.0204468                                           | 8                    | 75.00%                  |
| 1   | 68  | Accidente cerebrovascular inespecífico y oclusión precerebral sin infarto sin ccm | M    | 0.1380164                                           | 54                   | 16.67%                  |
| 1   | 69  | Isquemia transitoria                                                              | M    | 0.7667578                                           | 300                  | 28.00%                  |
| 1   | 70  | Trastornos cerebrovasculares inespecíficos con ccm                                | M    | 0.0664523                                           | 26                   | 61.54%                  |
| 1   | 71  | Trastornos cerebrovasculares inespecíficos con cc                                 | M    | 0.071564                                            | 28                   | 28.57%                  |
| 1   | 72  | Trastornos cerebrovasculares inespecíficos sin cc/ccm                             | M    | 0.2709211                                           | 106                  | 22.64%                  |
| 1   | 73  | Trastornos de nervios craneales sin y periféricos con ccm                         | M    | 0.035782                                            | 14                   | 7.14%                   |
| 1   | 74  | Trastornos de nervios craneales sin y periféricos sin ccm                         | M    | 0.1303488                                           | 51                   | 1.96%                   |
| 1   | 76  | Meningitis viral sin cc/ccm                                                       | M    | 0.0025558                                           | 1                    | 0.00%                   |
| 1   | 79  | Encefalopatía hipertensiva sin cc/ccm                                             | M    | 0.0076675                                           | 3                    | 0.00%                   |
| 1   | 80  | Estupor y coma no traumático con ccm                                              | M    | 0.017891                                            | 7                    | 100.00%                 |
| 1   | 81  | Estupor y coma no traumático sin ccm                                              | M    | 0.0766757                                           | 30                   | 80.00%                  |
| 1   | 82  | Estupor y coma traumático, coma con duración mayor a una hora con ccm             | M    | 0.0025558                                           | 1                    | 100.00%                 |
| 1   | 85  | Estupor y coma traumático, coma sin con duración menor a una hora con ccm         | M    | 0.5674008                                           | 222                  | 23.87%                  |
| 1   | 86  | Estupor y coma traumático, coma sin con duración menor a una hora con cc          | M    | 0.2913679                                           | 114                  | 8.77%                   |
| 1   | 87  | Estupor y coma traumático, coma sin con duración menor a una hora sin cc/ccm      | M    | 2.1750365                                           | 851                  | 13.28%                  |
| 1   | 91  | Otros trastornos del sistema nervioso con ccm                                     | M    | 0.0587847                                           | 23                   | 39.13%                  |
| 1   | 92  | Otros trastornos del sistema nervioso con cc                                      | M    | 0.0766757                                           | 30                   | 0.00%                   |
| 1   | 93  | Otros trastornos del sistema nervioso sin cc/ccm                                  | M    | 0.163575                                            | 64                   | 6.25%                   |
| 1   | 94  | Infecciones bacteriana y tuberculosa del sistema nervioso con ccm                 | M    | 0.017891                                            | 7                    | 28.57%                  |
| 1   | 95  | Infecciones bacteriana y tuberculosa del sistema nervioso con cc                  | M    | 0.0204468                                           | 8                    | 0.00%                   |
| 1   | 96  | Infecciones bacteriana y tuberculosa del sistema nervioso sin cc/ccm              | M    | 0.0792316                                           | 31                   | 9.68%                   |
| 1   | 97  | Infecciones no bacterianas del sistema nervioso, excepto meningitis viral con ccm | M    | 0.0255585                                           | 10                   | 60.00%                  |
| 1   | 98  | Infecciones no bacterianas del sistema nervioso, excepto meningitis viral con cc  | M    | 0.0255585                                           | 10                   | 0.00%                   |

| CDM | GRD | Nombre                                                                               | Tipo | Tasa de hospitalización por 10 mil derechohabientes | Número de atenciones | Porcentaje de letalidad |
|-----|-----|--------------------------------------------------------------------------------------|------|-----------------------------------------------------|----------------------|-------------------------|
| 1   | 99  | Infecciones no bacterianas del sistema nervioso, excepto meningitis viral sin CC/CCM | M    | 0.0664523                                           | 26                   | 7.69%                   |
| 1   | 100 | Convulsiones con CCM                                                                 | M    | 0.0920109                                           | 36                   | 2.78%                   |
| 1   | 101 | Convulsiones sin CCM                                                                 | M    | 1.1424692                                           | 447                  | 0.89%                   |
| 1   | 102 | Cefalea con CCM                                                                      | M    | 0.0025558                                           | 1                    | 0.00%                   |
| 1   | 103 | Cefalea sin CCM                                                                      | M    | 0.0638964                                           | 25                   | 0.00%                   |
| 2   | 114 | Procedimientos de órbita sin CC/CCM                                                  | Q    | 0.0408937                                           | 16                   | 0.00%                   |
| 2   | 115 | Procedimientos extraoculares excepto de órbita                                       | Q    | 0.3705996                                           | 145                  | 0.00%                   |
| 2   | 117 | Procedimientos intraoculares sin CC/CCM                                              | Q    | 1.0095645                                           | 395                  | 0.00%                   |
| 2   | 123 | Trastornos neurológicos del ojo                                                      | M    | 0.0025558                                           | 1                    | 0.00%                   |
| 2   | 124 | Otros trastornos del ojo con CCM                                                     | M    | 0.0076675                                           | 3                    | 0.00%                   |
| 2   | 125 | Otros trastornos del ojo sin CCM                                                     | M    | 0.1789101                                           | 70                   | 0.00%                   |
| 3   | 130 | Procedimientos mayores de cabeza y cuello sin CC/CCM                                 | Q    | 0.0025558                                           | 1                    | 0.00%                   |
| 3   | 131 | Procedimientos craneal ó facial con CC/CCM                                           | Q    | 0.0332261                                           | 13                   | 0.00%                   |
| 3   | 132 | Procedimientos craneal ó facial sin CC/CCM                                           | Q    | 0.3910465                                           | 153                  | 0.00%                   |
| 3   | 133 | Otros procedimientos en quirófano de oído, nariz, boca y garganta sin CC/CCM         | Q    | 0.0102234                                           | 4                    | 0.00%                   |
| 3   | 134 | Otros procedimientos en quirófano de oído, nariz, boca y garganta sin CC/CCM         | Q    | 1.801881                                            | 705                  | 0.00%                   |
| 3   | 136 | Procedimientos de senos paranasales y mastoides sin CC/CCM                           | Q    | 0.0153351                                           | 6                    | 0.00%                   |
| 3   | 137 | Procedimientos de boca con CC/CCM                                                    | Q    | 0.0025558                                           | 1                    | 0.00%                   |
| 3   | 138 | Procedimientos de boca sin CC/CCM                                                    | Q    | 0.2760328                                           | 108                  | 0.00%                   |
| 3   | 139 | Procedimientos de glándulas salivales                                                | Q    | 0.0102234                                           | 4                    | 0.00%                   |
| 3   | 148 | Neoplasia maligna de oído, nariz, boca y garganta sin CC/CCM                         | M    | 0.0102234                                           | 4                    | 0.00%                   |
| 3   | 149 | Desequilibrio                                                                        | M    | 0.0127792                                           | 5                    | 0.00%                   |
| 3   | 151 | Epistaxis sin CCM                                                                    | M    | 0.0051117                                           | 2                    | 0.00%                   |
| 3   | 152 | Infección de vía respiratoria superior y otitis media con CCM                        | M    | 0.0511171                                           | 20                   | 15.00%                  |
| 3   | 153 | Infección de vía respiratoria superior y otitis media sin CCM                        | M    | 1.1859188                                           | 464                  | 0.22%                   |
| 3   | 154 | Otros diagnósticos de oído, nariz, boca y garganta con CCM                           | M    | 0.0051117                                           | 2                    | 0.00%                   |
| 3   | 155 | Otros diagnósticos de oído, nariz, boca y garganta con CC                            | M    | 0.0127792                                           | 5                    | 0.00%                   |
| 3   | 156 | Otros diagnósticos de oído, nariz, boca y garganta sin CC/CCM                        | M    | 0.7846488                                           | 307                  | 0.00%                   |
| 3   | 157 | Enfermedades oral y dental con CCM                                                   | M    | 0.0153351                                           | 6                    | 16.67%                  |
| 3   | 158 | Enfermedades oral y dental con CC                                                    | M    | 0.0230027                                           | 9                    | 0.00%                   |
| 3   | 159 | Enfermedades oral y dental sin CC/CCM                                                | M    | 0.7079731                                           | 277                  | 0.00%                   |
| 4   | 163 | Procedimientos mayores de tórax con CCM                                              | Q    | 0.0025558                                           | 1                    | 0.00%                   |
| 4   | 164 | Procedimientos mayores de tórax con CC                                               | Q    | 0.0025558                                           | 1                    | 0.00%                   |



| CDM | GRD | Nombre                                                                | Tipo | Tasa de hospitalización por 10 mil derechohabientes | Número de atenciones | Porcentaje de letalidad |
|-----|-----|-----------------------------------------------------------------------|------|-----------------------------------------------------|----------------------|-------------------------|
| 4   | 165 | Procedimientos mayores de tórax sin CC/CCM                            | Q    | 0.0281144                                           | 11                   | 0.00%                   |
| 4   | 166 | Otros procedimientos en quirófano del sistema respiratorio con CCM    | Q    | 0.0127792                                           | 5                    | 40.00%                  |
| 4   | 167 | Otros procedimientos en quirófano del sistema respiratorio con CC     | Q    | 0.017891                                            | 7                    | 14.29%                  |
| 4   | 168 | Otros procedimientos en quirófano del sistema respiratorio sin CC/CCM | Q    | 0.0485613                                           | 19                   | 15.79%                  |
| 4   | 175 | Embolia pulmonar o Cor Pulmonale agudo con CCM                        | M    | 0.0051117                                           | 2                    | 100.00%                 |
| 4   | 176 | Embolia pulmonar o Cor Pulmonale agudo sin CCM                        | M    | 0.071564                                            | 28                   | 42.86%                  |
| 4   | 177 | Infecciones e inflamaciones respiratorias con CCM                     | M    | 0.0332261                                           | 13                   | 38.46%                  |
| 4   | 178 | Infecciones e inflamaciones respiratorias con CC                      | M    | 0.0230027                                           | 9                    | 11.11%                  |
| 4   | 179 | Infecciones e inflamaciones respiratorias sin CC/CCM                  | M    | 0.0996785                                           | 39                   | 15.38%                  |
| 4   | 180 | Neoplasias respiratorias con CCM                                      | M    | 0.0051117                                           | 2                    | 50.00%                  |
| 4   | 181 | Neoplasias respiratorias con CC                                       | M    | 0.0051117                                           | 2                    | 0.00%                   |
| 4   | 182 | Neoplasias respiratorias sin CC/CCM                                   | M    | 0.0204468                                           | 8                    | 25.00%                  |
| 4   | 183 | Trauma mayor de tórax con CC/CCM                                      | M    | 0.0025558                                           | 1                    | 0.00%                   |
| 4   | 185 | Trauma mayor de tórax sin CC/CCM                                      | M    | 0.0076675                                           | 3                    | 0.00%                   |
| 4   | 186 | Derrame pleural con CCM                                               | M    | 0.0127792                                           | 5                    | 20.00%                  |
| 4   | 187 | Derrame pleural con CC                                                | M    | 0.0230027                                           | 9                    | 11.11%                  |
| 4   | 188 | Derrame pleural sin CC/CCM                                            | M    | 0.1482398                                           | 58                   | 3.45%                   |
| 4   | 189 | Edema pulmonar e insuficiencia respiratoria                           | M    | 0.0562289                                           | 22                   | 68.18%                  |
| 4   | 190 | Enfermedad pulmonar obstructiva crónica con CCM                       | M    | 0.0996785                                           | 39                   | 28.21%                  |
| 4   | 191 | Enfermedad pulmonar obstructiva crónica con CC                        | M    | 0.0383378                                           | 15                   | 33.33%                  |
| 4   | 192 | Enfermedad pulmonar obstructiva crónica sin CC/CCM                    | M    | 0.2606976                                           | 102                  | 14.71%                  |
| 4   | 193 | Neumonía simple y pleuritis con CCM                                   | M    | 0.6645234                                           | 260                  | 64.62%                  |
| 4   | 194 | Neumonía simple y pleuritis con CC                                    | M    | 0.9073301                                           | 355                  | 13.80%                  |
| 4   | 195 | Neumonía simple y pleuritis sin CC/CCM                                | M    | 5.0836047                                           | 1989                 | 7.79%                   |
| 4   | 196 | Enfermedad pulmonar intersticial con CCM                              | M    | 0.0511171                                           | 20                   | 10.00%                  |
| 4   | 197 | Enfermedad pulmonar intersticial con CC                               | M    | 0.0230027                                           | 9                    | 0.00%                   |
| 4   | 198 | Enfermedad pulmonar intersticial sin CC/CCM                           | M    | 0.0920109                                           | 36                   | 5.56%                   |
| 4   | 199 | Neumotórax con CCM                                                    | M    | 0.017891                                            | 7                    | 14.29%                  |
| 4   | 200 | Neumotórax con CC                                                     | M    | 0.0383378                                           | 15                   | 13.33%                  |
| 4   | 201 | Neumotórax sin CC/CCM                                                 | M    | 0.2504742                                           | 98                   | 1.02%                   |
| 4   | 202 | Bronquitis y asma con CC/CCM                                          | M    | 0.5852918                                           | 229                  | 0.44%                   |
| 4   | 203 | Bronquitis y asma sin CC/CCM                                          | M    | 4.4318605                                           | 1734                 | 0.00%                   |
| 4   | 204 | Signos y síntomas respiratorios                                       | M    | 0.4114933                                           | 161                  | 3.73%                   |
| 4   | 205 | Otros diagnósticos del sistema respiratorio con CCM                   | M    | 0.1329046                                           | 52                   | 55.77%                  |
| 4   | 206 | Otros diagnósticos del sistema respiratorio sin CCM                   | M    | 0.3833789                                           | 150                  | 8.67%                   |

| CDM | GRD | Nombre                                                                                                                                    | Tipo | Tasa de hospitalización por 10 mil derechohabientes | Número de atenciones | Porcentaje de letalidad |
|-----|-----|-------------------------------------------------------------------------------------------------------------------------------------------|------|-----------------------------------------------------|----------------------|-------------------------|
| 4   | 207 | Diagnósticos del sistema respiratorio con ventilación asistida mayor a 96 horas                                                           | M    | 0.0025558                                           | 1                    | 0.00%                   |
| 4   | 208 | Diagnósticos del sistema respiratorio con ventilación asistida menor a 96 horas                                                           | M    | 0.1252371                                           | 49                   | 24.49%                  |
| 5   | 215 | Implante de otro sistema de asistencia cardiaca                                                                                           | Q    | 0.071564                                            | 28                   | 0.00%                   |
| 5   | 225 | Implantación de desfibrilador cardiaco, con cateterismo cardiaco sin infarto agudo del miocardio, insuficiencia cardiaca o choque sin ccm | Q    | 0.0025558                                           | 1                    | 0.00%                   |
| 5   | 230 | Otros procedimientos cardiotorácicos sin cc/ccm                                                                                           | Q    | 0.017891                                            | 7                    | 0.00%                   |
| 5   | 237 | Procedimientos cardiovasculares mayores con ccm                                                                                           | Q    | 0.0025558                                           | 1                    | 0.00%                   |
| 5   | 238 | Procedimientos cardiovasculares mayores sin ccm                                                                                           | Q    | 0.0383378                                           | 15                   | 0.00%                   |
| 5   | 239 | Amputación por trastornos del sistema circulatorio, excepto miembro superior y dedos del pie con ccm                                      | Q    | 0.0204468                                           | 8                    | 87.50%                  |
| 5   | 240 | Amputación por trastornos del sistema circulatorio, excepto miembro superior y dedos del pie con cc                                       | Q    | 0.0153351                                           | 6                    | 0.00%                   |
| 5   | 241 | Amputación por trastornos del sistema circulatorio, excepto miembro superior y dedos del pie sin cc/ccm                                   | Q    | 0.4805016                                           | 188                  | 2.66%                   |
| 5   | 250 | Procedimientos cardiovasculares percutáneos sin prótesis endovascular (stent) de la arteria coronaria con ccm                             | Q    | 0.017891                                            | 7                    | 28.57%                  |
| 5   | 251 | Procedimientos cardiovasculares percutáneos sin prótesis endovascular (stent) de la arteria coronaria sin ccm                             | Q    | 0.0690082                                           | 27                   | 0.00%                   |
| 5   | 252 | Otros procedimientos vasculares con ccm                                                                                                   | Q    | 0.0025558                                           | 1                    | 100.00%                 |
| 5   | 253 | Otros procedimientos vasculares con cc                                                                                                    | Q    | 0.0025558                                           | 1                    | 0.00%                   |
| 5   | 254 | Otros procedimientos vasculares sin cc/ccm                                                                                                | Q    | 0.017891                                            | 7                    | 0.00%                   |
| 5   | 255 | Amputación por trastornos del sistema circulatorio de miembro superior y dedos del pie con ccm                                            | Q    | 0.0025558                                           | 1                    | 100.00%                 |
| 5   | 256 | Amputación por trastornos del sistema circulatorio de miembro superior y dedos del pie con cc                                             | Q    | 0.0025558                                           | 1                    | 0.00%                   |
| 5   | 257 | Amputación por trastornos del sistema circulatorio de miembro superior y dedos del pie sin cc/ccm                                         | Q    | 0.3833789                                           | 150                  | 2.00%                   |
| 5   | 259 | Reemplazo de dispositivo de marcapaso sin ccm                                                                                             | Q    | 0.0741199                                           | 29                   | 3.45%                   |
| 5   | 263 | Ligadura y extirpación venosa                                                                                                             | Q    | 0.1124578                                           | 44                   | 0.00%                   |
| 5   | 264 | Otros procedimientos del sistema circulatorio en quirófano                                                                                | Q    | 0.1380164                                           | 54                   | 11.11%                  |
| 5   | 280 | Infarto agudo del miocardio, alta por mejoría con ccm                                                                                     | M    | 0.089455                                            | 35                   | 0.00%                   |
| 5   | 281 | Infarto agudo del miocardio, alta por mejoría con cc                                                                                      | M    | 0.0485613                                           | 19                   | 0.00%                   |
| 5   | 282 | Infarto agudo del miocardio, alta por mejoría sin cc/ccm                                                                                  | M    | 0.3015914                                           | 118                  | 0.00%                   |
| 5   | 283 | Infarto agudo del miocardio, alta por defunción con ccm                                                                                   | M    | 0.0868992                                           | 34                   | 100.00%                 |
| 5   | 284 | Infarto agudo del miocardio, alta por defunción con cc                                                                                    | M    | 0.0102234                                           | 4                    | 100.00%                 |
| 5   | 285 | Infarto agudo del miocardio, alta por defunción sin cc/ccm                                                                                | M    | 0.0638964                                           | 25                   | 100.00%                 |

| CDM | GRD | Nombre                                                                                        | Tipo | Tasa de hospitalización por 10 mil derechohabientes | Número de atenciones | Porcentaje de letalidad |
|-----|-----|-----------------------------------------------------------------------------------------------|------|-----------------------------------------------------|----------------------|-------------------------|
| 5   | 287 | Trastornos circulatorios excepto infarto agudo del miocardio con cateterismo cardíaco sin CCM | M    | 0.1405722                                           | 55                   | 0.00%                   |
| 5   | 289 | Endocarditis aguda y subaguda con cc                                                          | M    | 0.0025558                                           | 1                    | 0.00%                   |
| 5   | 290 | Endocarditis aguda y subaguda sin cc/CCM                                                      | M    | 0.0025558                                           | 1                    | 0.00%                   |
| 5   | 291 | Insuficiencia cardíaca y choque con CCM                                                       | M    | 0.1201254                                           | 47                   | 55.32%                  |
| 5   | 292 | Insuficiencia cardíaca y choque con cc                                                        | M    | 0.0817875                                           | 32                   | 9.38%                   |
| 5   | 293 | Insuficiencia cardíaca y choque sin cc/CCM                                                    | M    | 0.5009484                                           | 196                  | 11.73%                  |
| 5   | 294 | Tromboflebitis venosa profunda con cc/CCM                                                     | M    | 0.0025558                                           | 1                    | 0.00%                   |
| 5   | 295 | Tromboflebitis venosa profunda sin cc/CCM                                                     | M    | 0.017891                                            | 7                    | 0.00%                   |
| 5   | 299 | Trastornos vasculares periféricos con CCM                                                     | M    | 0.035782                                            | 14                   | 57.14%                  |
| 5   | 300 | Trastornos vasculares periféricos con cc                                                      | M    | 0.0281144                                           | 11                   | 36.36%                  |
| 5   | 301 | Trastornos vasculares periféricos sin cc/CCM                                                  | M    | 0.5111719                                           | 200                  | 2.50%                   |
| 5   | 302 | Ateroesclerosis con CCM                                                                       | M    | 0.0306703                                           | 12                   | 50.00%                  |
| 5   | 303 | Ateroesclerosis sin CCM                                                                       | M    | 0.1431281                                           | 56                   | 7.14%                   |
| 5   | 304 | Hipertensión con CCM                                                                          | M    | 0.0945668                                           | 37                   | 37.84%                  |
| 5   | 305 | Hipertensión sin CCM                                                                          | M    | 0.7335317                                           | 287                  | 5.57%                   |
| 5   | 306 | Cardiopatía congénita y trastornos valvulares con CCM                                         | M    | 0.0690082                                           | 27                   | 48.15%                  |
| 5   | 307 | Cardiopatía congénita y trastornos valvulares sin CCM                                         | M    | 0.1610191                                           | 63                   | 6.35%                   |
| 5   | 308 | Arritmia cardíaca y trastornos de conducción con CCM                                          | M    | 0.0127792                                           | 5                    | 60.00%                  |
| 5   | 309 | Arritmia cardíaca y trastornos de conducción con cc                                           | M    | 0.0281144                                           | 11                   | 27.27%                  |
| 5   | 310 | Arritmia cardíaca y trastornos de conducción sin cc/CCM                                       | M    | 0.1175695                                           | 46                   | 15.22%                  |
| 5   | 311 | Angina de pecho                                                                               | M    | 0.1737984                                           | 68                   | 4.41%                   |
| 5   | 312 | Síncope y colapso                                                                             | M    | 0.0153351                                           | 6                    | 0.00%                   |
| 5   | 314 | Otros diagnósticos del sistema circulatorio con CCM                                           | M    | 0.0153351                                           | 6                    | 50.00%                  |
| 5   | 315 | Otros diagnósticos del sistema circulatorio con cc                                            | M    | 0.0230027                                           | 9                    | 0.00%                   |
| 5   | 316 | Otros diagnósticos del sistema circulatorio sin cc/CCM                                        | M    | 0.0996785                                           | 39                   | 10.26%                  |
| 6   | 326 | Procedimientos en estómago, esófago y duodeno con CCM                                         | Q    | 0.0076675                                           | 3                    | 66.67%                  |
| 6   | 327 | Procedimientos en estómago, esófago y duodeno con cc                                          | Q    | 0.0204468                                           | 8                    | 12.50%                  |
| 6   | 328 | Procedimientos en estómago, esófago y duodeno sin cc/CCM                                      | Q    | 0.3245941                                           | 127                  | 0.79%                   |
| 6   | 329 | Procedimientos mayores en intestino delgado y grueso con CCM                                  | Q    | 0.0306703                                           | 12                   | 41.67%                  |

| CDM | GRD | Nombre                                                                      | Tipo | Tasa de hospitalización por 10 mil derechohabientes | Número de atenciones | Porcentaje de letalidad |
|-----|-----|-----------------------------------------------------------------------------|------|-----------------------------------------------------|----------------------|-------------------------|
| 6   | 330 | Procedimientos mayores en intestino delgado y grueso con cc                 | Q    | 0.0306703                                           | 12                   | 0.00%                   |
| 6   | 331 | Procedimientos mayores en intestino delgado y grueso con cc/CCM             | Q    | 0.2734769                                           | 107                  | 3.74%                   |
| 6   | 334 | Resección rectal sin cc/CCM                                                 | Q    | 0.0025558                                           | 1                    | 0.00%                   |
| 6   | 336 | Adhesiólisis peritoneal con cc                                              | Q    | 0.0051117                                           | 2                    | 50.00%                  |
| 6   | 337 | Adhesiólisis peritoneal sin cc/CCM                                          | Q    | 0.0204468                                           | 8                    | 12.50%                  |
| 6   | 339 | Apendicectomía con diagnóstico principal complicado con cc                  | Q    | 0.0025558                                           | 1                    | 0.00%                   |
| 6   | 340 | Apendicectomía con diagnóstico principal complicado sin cc/CCM              | Q    | 0.9610032                                           | 376                  | 0.00%                   |
| 6   | 341 | Apendicectomía sin diagnóstico principal complicado con ccm                 | Q    | 0.0638964                                           | 25                   | 8.00%                   |
| 6   | 342 | Apendicectomía sin diagnóstico principal complicado con cc                  | Q    | 0.0690082                                           | 27                   | 3.70%                   |
| 6   | 343 | Apendicectomía sin diagnóstico principal complicado sin cc/CCM              | Q    | 7.6036822                                           | 2,975                | 0.10%                   |
| 6   | 344 | Procedimientos menores en intestino delgado y grueso con ccm                | Q    | 0.0127792                                           | 5                    | 40.00%                  |
| 6   | 345 | Procedimientos menores en intestino delgado y grueso con cc                 | Q    | 0.0051117                                           | 2                    | 0.00%                   |
| 6   | 346 | Procedimientos menores en intestino delgado y grueso sin cc/CCM             | Q    | 0.1277929                                           | 50                   | 0.00%                   |
| 6   | 347 | Procedimientos en ano y estomas con ccm                                     | Q    | 0.0076675                                           | 3                    | 0.00%                   |
| 6   | 348 | Procedimientos en ano y estomas con cc                                      | Q    | 0.0025558                                           | 1                    | 0.00%                   |
| 6   | 349 | Procedimientos en ano y estomas sin cc/CCM                                  | Q    | 0.3884906                                           | 152                  | 0.00%                   |
| 6   | 350 | Procedimientos en hernia inguinal y femoral con ccm                         | Q    | 0.0127792                                           | 5                    | 0.00%                   |
| 6   | 351 | Procedimientos en hernia inguinal y femoral con cc                          | Q    | 0.0051117                                           | 2                    | 50.00%                  |
| 6   | 352 | Procedimientos en hernia inguinal y femoral sin cc/CCM                      | Q    | 4.076596                                            | 1,595                | 0.13%                   |
| 6   | 353 | Procedimientos en hernia excepto inguinal y femoral con ccm                 | Q    | 0.0076675                                           | 3                    | 0.00%                   |
| 6   | 354 | Procedimientos en hernia excepto inguinal y femoral con cc                  | Q    | 0.0204468                                           | 8                    | 0.00%                   |
| 6   | 355 | Procedimientos en hernia excepto inguinal y femoral sin cc/CCM              | Q    | 2.5200775                                           | 986                  | 0.20%                   |
| 6   | 356 | Otros procedimientos en quirófano del sistema digestivo con ccm             | Q    | 0.1431281                                           | 56                   | 64.29%                  |
| 6   | 357 | Otros procedimientos en quirófano del sistema digestivo con cc              | Q    | 0.1380164                                           | 54                   | 20.37%                  |
| 6   | 358 | Otros procedimientos en quirófano del sistema digestivo sin cc/CCM          | Q    | 1.0530141                                           | 412                  | 3.64%                   |
| 6   | 368 | Trastornos esofágicos mayores con ccm                                       | M    | 0.017891                                            | 7                    | 0.00%                   |
| 6   | 369 | Trastornos esofágicos mayores con cc                                        | M    | 0.0383378                                           | 15                   | 13.33%                  |
| 6   | 370 | Trastornos esofágicos mayores sin cc/CCM                                    | M    | 0.2146922                                           | 84                   | 0.00%                   |
| 6   | 371 | Trastornos gastrointestinales mayores e infecciones peritoneales con ccm    | M    | 0.0562289                                           | 22                   | 72.73%                  |
| 6   | 372 | Trastornos gastrointestinales mayores e infecciones peritoneales con cc     | M    | 0.0408937                                           | 16                   | 18.75%                  |
| 6   | 373 | Trastornos gastrointestinales mayores e infecciones peritoneales sin cc/CCM | M    | 0.2402508                                           | 94                   | 11.70%                  |
| 6   | 374 | Neoplasias malignas del sistema digestivo con ccm                           | M    | 0.0076675                                           | 3                    | 33.33%                  |

| CDM | GRD | Nombre                                                                                                            | Tipo | Tasa de hospitalización por 10 mil derechohabientes | Número de atenciones | Porcentaje de letalidad |
|-----|-----|-------------------------------------------------------------------------------------------------------------------|------|-----------------------------------------------------|----------------------|-------------------------|
| 6   | 375 | Neoplasias malignas del sistema digestivo con cc                                                                  | M    | 0.0127792                                           | 5                    | 40.00%                  |
| 6   | 376 | Neoplasias malignas del sistema digestivo sin cc/CCM                                                              | M    | 0.0587847                                           | 23                   | 17.39%                  |
| 6   | 377 | Hemorragia gastrointestinal con CCM                                                                               | M    | 0.1865777                                           | 73                   | 42.47%                  |
| 6   | 378 | Hemorragia gastrointestinal con cc                                                                                | M    | 0.2249156                                           | 88                   | 5.68%                   |
| 6   | 379 | Hemorragia gastrointestinal sin cc/CCM                                                                            | M    | 0.7744254                                           | 303                  | 5.28%                   |
| 6   | 380 | Úlcera péptica complicada con CCM                                                                                 | M    | 0.0076675                                           | 3                    | 66.67%                  |
| 6   | 381 | Úlcera péptica complicada con cc                                                                                  | M    | 0.0051117                                           | 2                    | 0.00%                   |
| 6   | 382 | Úlcera péptica complicada sin cc/CCM                                                                              | M    | 0.0485613                                           | 19                   | 0.00%                   |
| 6   | 383 | Úlcera péptica no complicada con CCM                                                                              | M    | 0.0025558                                           | 1                    | 100.00%                 |
| 6   | 384 | Úlcera péptica no complicada sin CCM                                                                              | M    | 0.0664523                                           | 26                   | 3.85%                   |
| 6   | 387 | Enfermedad intestinal inflamatoria sin cc/CCM                                                                     | M    | 0.0230027                                           | 9                    | 0.00%                   |
| 6   | 388 | Obstrucción gastrointestinal con CCM                                                                              | M    | 0.0281144                                           | 11                   | 63.64%                  |
| 6   | 389 | Obstrucción gastrointestinal con cc                                                                               | M    | 0.0281144                                           | 11                   | 27.27%                  |
| 6   | 390 | Obstrucción gastrointestinal sin cc/CCM                                                                           | M    | 0.600627                                            | 235                  | 0.00%                   |
| 6   | 391 | Esofagitis, gastroenteritis y alteraciones misceláneas digestivas con CCM                                         | M    | 0.1737984                                           | 68                   | 8.82%                   |
| 6   | 392 | Esofagitis, gastroenteritis y alteraciones misceláneas digestivas sin CCM                                         | M    | 4.2248359                                           | 1,653                | 0.12%                   |
| 6   | 393 | Otros diagnósticos del sistema digestivo con CCM                                                                  | M    | 0.0741199                                           | 29                   | 51.72%                  |
| 6   | 394 | Otros diagnósticos del sistema digestivo con cc                                                                   | M    | 0.0868992                                           | 34                   | 8.82%                   |
| 6   | 395 | Otros diagnósticos del sistema digestivo sin cc/CCM                                                               | M    | 1.4900661                                           | 583                  | 0.51%                   |
| 7   | 405 | Procedimientos en páncreas, hígado y vías hepáticas con CCM                                                       | Q    | 0.0051117                                           | 2                    | 50.00%                  |
| 7   | 406 | Procedimientos en páncreas, hígado y vías hepáticas con cc                                                        | Q    | 0.0051117                                           | 2                    | 0.00%                   |
| 7   | 407 | Procedimientos en páncreas, hígado y vías hepáticas sin cc/CCM                                                    | Q    | 0.0485613                                           | 19                   | 0.00%                   |
| 7   | 408 | Procedimientos en el tracto biliar excepto solo colecistectomí con o sin exploración de vías biliares con CCM     | Q    | 0.0051117                                           | 2                    | 0.00%                   |
| 7   | 409 | Procedimientos en el tracto biliar excepto solo colecistectomía con o sin exploración de vías biliares con cc     | Q    | 0.0025558                                           | 1                    | 0.00%                   |
| 7   | 410 | Procedimientos en el tracto biliar excepto solo colecistectomía con o sin exploración de vías biliares sin cc/CCM | Q    | 0.0204468                                           | 8                    | 0.00%                   |
| 7   | 412 | Colecistectomía con exploración de vías biliares con cc                                                           | Q    | 0.0102234                                           | 4                    | 0.00%                   |
| 7   | 413 | Colecistectomía con exploración de vías biliares sin cc/CCM                                                       | Q    | 0.0051117                                           | 2                    | 0.00%                   |
| 7   | 414 | Colecistectomía no laparoscópica, sin exploración de vías biliares con CCM                                        | Q    | 0.1022343                                           | 40                   | 10.00%                  |
| 7   | 415 | Colecistectomía no laparoscópica, sin exploración de vías biliares con cc                                         | Q    | 0.1124578                                           | 44                   | 2.27%                   |

| CDM | GRD | Nombre                                                                                                           | Tipo | Tasa de hospitalización por 10 mil derechohabientes | Número de atenciones | Porcentaje de letalidad |
|-----|-----|------------------------------------------------------------------------------------------------------------------|------|-----------------------------------------------------|----------------------|-------------------------|
| 7   | 416 | Colecistectomía no laparoscópica, sin exploración de vías biliares sin CC/CCM                                    | Q    | 1.965456                                            | 769                  | 0.39%                   |
| 7   | 417 | Colecistectomía laparoscópica, sin exploración de vías biliares con CCM                                          | Q    | 0.1022343                                           | 40                   | 7.50%                   |
| 7   | 418 | Colecistectomía laparoscópica, sin exploración de vías biliares con CC                                           | Q    | 0.1610191                                           | 63                   | 3.17%                   |
| 7   | 419 | Colecistectomía laparoscópica, sin exploración de vías biliares sin CC/CCM                                       | Q    | 5.3596375                                           | 2,097                | 0.10%                   |
| 7   | 420 | Procedimientos diagnósticos hepatobiliares con CCM                                                               | Q    | 0.0230027                                           | 9                    | 66.67%                  |
| 7   | 421 | Procedimientos diagnósticos hepatobiliares con CC                                                                | Q    | 0.0230027                                           | 9                    | 22.22%                  |
| 7   | 422 | Procedimientos diagnósticos hepatobiliares sin CC/CCM                                                            | Q    | 0.1303488                                           | 51                   | 7.84%                   |
| 7   | 425 | Otros procedimientos hepatobiliares o del páncreas en quirófano sin CC/CCM                                       | Q    | 0.0076675                                           | 3                    | 33.33%                  |
| 7   | 432 | Cirrosis y hepatitis alcohólica con CCM                                                                          | M    | 0.089455                                            | 35                   | 62.86%                  |
| 7   | 433 | Cirrosis y hepatitis alcohólica con CC                                                                           | M    | 0.1175695                                           | 46                   | 21.74%                  |
| 7   | 434 | Cirrosis y hepatitis alcohólica sin CC/CCM                                                                       | M    | 0.3194824                                           | 125                  | 25.60%                  |
| 7   | 435 | Neoplasias malignas del sistema hepatobiliar o del páncreas con CCM                                              | M    | 0.0051117                                           | 2                    | 50.00%                  |
| 7   | 436 | Neoplasias malignas del sistema hepatobiliar o del páncreas con CC                                               | M    | 0.0153351                                           | 6                    | 0.00%                   |
| 7   | 437 | Neoplasias malignas del sistema hepatobiliar o del páncreas sin CC/CCM                                           | M    | 0.0485613                                           | 19                   | 31.58%                  |
| 7   | 438 | Trastornos del páncreas, excepto neoplasias malignas con CCM                                                     | M    | 0.0383378                                           | 15                   | 33.33%                  |
| 7   | 439 | Trastornos del páncreas, excepto neoplasias malignas con CC                                                      | M    | 0.2095804                                           | 82                   | 9.76%                   |
| 7   | 440 | Trastornos del páncreas, excepto neoplasias malignas sin CC/CCM                                                  | M    | 0.8102074                                           | 317                  | 0.95%                   |
| 7   | 441 | Trastornos del hígado excepto neoplasia maligna, cirrosis y hepatitis alcohólica con CCM                         | M    | 0.2428066                                           | 95                   | 61.05%                  |
| 7   | 442 | Trastornos del hígado excepto neoplasia maligna, cirrosis y hepatitis alcohólica con CC                          | M    | 0.3603762                                           | 141                  | 21.99%                  |
| 7   | 443 | Trastornos del hígado excepto neoplasia maligna, cirrosis y hepatitis alcohólica sin CC/CCM                      | M    | 0.8638805                                           | 338                  | 22.49%                  |
| 7   | 444 | Trastornos del tracto biliar con CCM                                                                             | M    | 0.1380164                                           | 54                   | 20.37%                  |
| 7   | 445 | Trastornos del tracto biliar con CC                                                                              | M    | 0.1456839                                           | 57                   | 5.26%                   |
| 7   | 446 | Trastornos del tracto biliar sin CC/CCM                                                                          | M    | 1.3316028                                           | 521                  | 0.19%                   |
| 8   | 453 | Fusión espinal combinada anterior/posterior con CCM                                                              | Q    | 0.0076675                                           | 3                    | 0.00%                   |
| 8   | 454 | Fusión espinal combinada anterior/posterior con CC                                                               | Q    | 0.0102234                                           | 4                    | 0.00%                   |
| 8   | 455 | Fusión espinal combinada anterior/posterior sin CC/CCM                                                           | Q    | 0.0204468                                           | 8                    | 0.00%                   |
| 8   | 458 | Fusión espinal excepto cervical con curvatura espinal/neoplasia maligna/infección o más de 9 fusiones sin CC/CCM | Q    | 0.0051117                                           | 2                    | 0.00%                   |

| CDM | GRD | Nombre                                                                                                                              | Tipo | Tasa de hospitalización por 10 mil derechohabientes | Número de atenciones | Porcentaje de letalidad |
|-----|-----|-------------------------------------------------------------------------------------------------------------------------------------|------|-----------------------------------------------------|----------------------|-------------------------|
| 8   | 460 | Fusión espinal excepto cervical sin ccm                                                                                             | Q    | 0.1329046                                           | 52                   | 0.00%                   |
| 8   | 463 | Desbridamiento de herida e injerto de piel, excepto en mano, por alteraciones musculoesqueléticas y del tejido conectivo con ccm    | Q    | 0.0051117                                           | 2                    | 50.00%                  |
| 8   | 464 | Desbridamiento de herida e injerto de piel, excepto en mano, por alteraciones musculoesqueléticas y del tejido conectivo con cc     | Q    | 0.0102234                                           | 4                    | 0.00%                   |
| 8   | 465 | Desbridamiento de herida e injerto de piel, excepto en mano, por alteraciones musculoesqueléticas y del tejido conectivo sin cc/ccm | Q    | 0.3118148                                           | 122                  | 1.64%                   |
| 8   | 468 | Revisión de reemplazo de cadera o de rodilla sin cc/ccm                                                                             | Q    | 0.0076675                                           | 3                    | 0.00%                   |
| 8   | 469 | Reemplazo de articulación mayor o reimplante de extremidad inferior con ccm                                                         | Q    | 0.0025558                                           | 1                    | 0.00%                   |
| 8   | 470 | Reemplazo de articulación mayor o reimplante de extremidad inferior sin ccm                                                         | Q    | 0.163575                                            | 64                   | 1.56%                   |
| 8   | 471 | Fusión espinal cervical con ccm                                                                                                     | Q    | 0.0025558                                           | 1                    | 0.00%                   |
| 8   | 472 | Fusión espinal cervical con cc                                                                                                      | Q    | 0.0025558                                           | 1                    | 0.00%                   |
| 8   | 473 | Fusión espinal cervical sin cc/ccm                                                                                                  | Q    | 0.0511171                                           | 20                   | 0.00%                   |
| 8   | 475 | Amputación por trastornos del sistema musculoesquelético y tejido conectivo con cc                                                  | Q    | 0.0051117                                           | 2                    | 0.00%                   |
| 8   | 476 | Amputación por trastornos del sistema musculoesquelético y tejido conectivo sin cc/ccm                                              | Q    | 0.0408937                                           | 16                   | 0.00%                   |
| 8   | 479 | Biopsias del sistema musculoesquelético y del tejido conectivo sin cc/ccm                                                           | Q    | 0.0281144                                           | 11                   | 0.00%                   |
| 8   | 480 | Procedimientos en cadera y fémur, excepto procedimientos mayores de articulaciones con ccm                                          | Q    | 0.0281144                                           | 11                   | 36.36%                  |
| 8   | 481 | Procedimientos en cadera y fémur, excepto procedimientos mayores de articulaciones con cc                                           | Q    | 0.0281144                                           | 11                   | 0.00%                   |
| 8   | 482 | Procedimientos en cadera y fémur, excepto procedimientos mayores de articulaciones sin cc/ccm                                       | Q    | 1.3111559                                           | 513                  | 0.39%                   |
| 8   | 488 | Procedimientos de rodilla sin diagnóstico principal de infección con cc/ccm                                                         | Q    | 0.0025558                                           | 1                    | 0.00%                   |
| 8   | 489 | Procedimientos de rodilla sin diagnóstico principal de infección sin cc/ccm                                                         | Q    | 0.2095804                                           | 82                   | 0.00%                   |
| 8   | 492 | Procedimientos de húmero y de la extremidad inferior excepto cadera, pie y fémur con ccm                                            | Q    | 0.0102234                                           | 4                    | 0.00%                   |
| 8   | 493 | Procedimientos de húmero y de la extremidad inferior excepto cadera, pie y fémur con ccm                                            | Q    | 0.1073461                                           | 42                   | 0.00%                   |
| 8   | 494 | Procedimientos de húmero y de la extremidad inferior excepto cadera, pie y fémur sin cc/ccm                                         | Q    | 2.6299795                                           | 1,029                | 0.10%                   |
| 8   | 496 | Escisión local y retiro de dispositivo de fijación interna, excepto cadera y fémur con cc                                           | Q    | 0.0153351                                           | 6                    | 0.00%                   |
| 8   | 497 | Escisión local y retiro de dispositivo de fijación interna, excepto cadera y fémur sin cc/ccm                                       | Q    | 0.8868832                                           | 347                  | 0.00%                   |
| 8   | 499 | Escisión local y retiro del dispositivo de fijación interna de cadera y fémur sin cc/ccm                                            | Q    | 0.0587847                                           | 23                   | 0.00%                   |

| CDM | GRD | Nombre                                                                                                      | Tipo | Tasa de hospitalización por 10 mil derechohabientes | Número de atenciones | Porcentaje de letalidad |
|-----|-----|-------------------------------------------------------------------------------------------------------------|------|-----------------------------------------------------|----------------------|-------------------------|
| 8   | 500 | Procedimientos en tejidos blandos con CCM                                                                   | Q    | 0.0025558                                           | 1                    | 0.00%                   |
| 8   | 501 | Procedimientos en tejidos blandos con cc                                                                    | Q    | 0.0025558                                           | 1                    | 0.00%                   |
| 8   | 502 | Procedimientos en tejidos blandos sin cc/CCM                                                                | Q    | 0.5137277                                           | 201                  | 1.00%                   |
| 8   | 503 | Procedimientos en pie con CCM                                                                               | Q    | 0.0025558                                           | 1                    | 100.00%                 |
| 8   | 504 | Procedimientos en pie con cc                                                                                | Q    | 0.0025558                                           | 1                    | 0.00%                   |
| 8   | 505 | Procedimientos en pie sin cc/CCM                                                                            | Q    | 0.6236297                                           | 244                  | 0.00%                   |
| 8   | 506 | Procedimientos mayores en dedo pulgar y articulaciones                                                      | Q    | 0.1175695                                           | 46                   | 0.00%                   |
| 8   | 508 | Procedimientos mayores en hombro ó codo sin cc/CCM                                                          | Q    | 0.0281144                                           | 11                   | 0.00%                   |
| 8   | 509 | Artroscopia                                                                                                 | Q    | 0.1763543                                           | 69                   | 0.00%                   |
| 8   | 510 | Procedimientos en hombro, codo o antebrazo excepto procedimientos mayores en articulación con CCM           | Q    | 0.0076675                                           | 3                    | 0.00%                   |
| 8   | 511 | Procedimientos en hombro, codo o antebrazo excepto procedimientos mayores en articulación con cc            | Q    | 0.0204468                                           | 8                    | 0.00%                   |
| 8   | 512 | Procedimientos en hombro, codo o antebrazo excepto procedimientos mayores en articulación sin cc/CCM        | Q    | 1.6306384                                           | 638                  | 0.00%                   |
| 8   | 513 | Procedimientos en mano o muñeca, excepto procedimientos mayores en articulaciones de dedo pulgar con cc/CCM | Q    | 0.0102234                                           | 4                    | 0.00%                   |
| 8   | 514 | Procedimientos en mano o muñeca, excepto procedimientos mayores en articulaciones de dedo pulgar sin cc/CCM | Q    | 2.2210419                                           | 869                  | 0.00%                   |
| 8   | 515 | Otros procedimientos en quirófano del sistema musculoesquelético y tejido conectivo con CCM                 | Q    | 0.0306703                                           | 12                   | 8.33%                   |
| 8   | 516 | Otros procedimientos en quirófano del sistema musculoesquelético y tejido conectivo con cc                  | Q    | 0.0281144                                           | 11                   | 9.09%                   |
| 8   | 517 | Otros procedimientos en quirófano del sistema musculoesquelético y tejido conectivo sin cc/CCM              | Q    | 2.3948404                                           | 937                  | 0.00%                   |
| 8   | 519 | Procedimientos de espalda y cuello excepto fusión espinal con cc                                            | Q    | 0.0025558                                           | 1                    | 0.00%                   |
| 8   | 520 | Procedimientos de espalda y cuello excepto fusión espinal sin cc/CCM                                        | Q    | 0.0766757                                           | 30                   | 0.00%                   |
| 8   | 533 | Fracturas de fémur con CCM                                                                                  | M    | 0.0076675                                           | 3                    | 66.67%                  |
| 8   | 534 | Fracturas de fémur sin CCM                                                                                  | M    | 0.1789101                                           | 70                   | 2.86%                   |
| 8   | 535 | Fracturas de cadera y pelvis con CCM                                                                        | M    | 0.0204468                                           | 8                    | 75.00%                  |
| 8   | 536 | Fracturas de cadera y pelvis sin CCM                                                                        | M    | 0.4242726                                           | 166                  | 3.01%                   |
| 8   | 538 | Esguinces, luxaciones y dislocaciones de cadera, pelvis y muslo sin cc/CCM                                  | M    | 0.0127792                                           | 5                    | 0.00%                   |
| 8   | 539 | Osteomielitis con CCM                                                                                       | M    | 0.0025558                                           | 1                    | 100.00%                 |
| 8   | 541 | Osteomielitis sin cc/CCM                                                                                    | M    | 0.035782                                            | 14                   | 0.00%                   |



| CDM | GRD | Nombre                                                                                           | Tipo | Tasa de hospitalización por 10 mil derechohabientes | Número de atenciones | Porcentaje de letalidad |
|-----|-----|--------------------------------------------------------------------------------------------------|------|-----------------------------------------------------|----------------------|-------------------------|
| 8   | 542 | Fracturas patológicas y neoplasias malignas del tejido conectivo y musculoesquelético con CCM    | M    | 0.0051117                                           | 2                    | 50.00%                  |
| 8   | 544 | Fracturas patológicas y neoplasias malignas del tejido conectivo y musculoesquelético sin CC/CCM | M    | 0.0255585                                           | 10                   | 20.00%                  |
| 8   | 545 | Trastornos del tejido conectivo con CCM                                                          | M    | 0.0127792                                           | 5                    | 20.00%                  |
| 8   | 546 | Trastornos del tejido conectivo con CC                                                           | M    | 0.0127792                                           | 5                    | 20.00%                  |
| 8   | 547 | Trastornos del tejido conectivo sin CC/CCM                                                       | M    | 0.0945668                                           | 37                   | 2.70%                   |
| 8   | 548 | Artritis séptica con CCM                                                                         | M    | 0.0051117                                           | 2                    | 100.00%                 |
| 8   | 550 | Artritis séptica sin CC/CCM                                                                      | M    | 0.0204468                                           | 8                    | 12.50%                  |
| 8   | 551 | Problemas médicos de espalda con CCM                                                             | M    | 0.0076675                                           | 3                    | 0.00%                   |
| 8   | 552 | Problemas médicos de espalda sin CCM                                                             | M    | 0.1916894                                           | 75                   | 4.00%                   |
| 8   | 554 | Enfermedades óseas y artropatías sin CCM                                                         | M    | 0.1686867                                           | 66                   | 1.52%                   |
| 8   | 555 | Signos y síntomas del sistema musculoesquelético y tejido conectivo con CCM                      | M    | 0.0383378                                           | 15                   | 86.67%                  |
| 8   | 556 | Signos y síntomas del sistema musculoesquelético y tejido conectivo sin CCM                      | M    | 0.1431281                                           | 56                   | 5.36%                   |
| 8   | 557 | Tendinitis, miositis y bursitis con CCM                                                          | M    | 0.0102234                                           | 4                    | 75.00%                  |
| 8   | 558 | Tendinitis, miositis y bursitis sin CCM                                                          | M    | 0.2785886                                           | 109                  | 0.92%                   |
| 8   | 561 | Vigilancia postoperatoria del sistema musculoesquelético y del tejido conectivo sin CC/CCM       | M    | 0.0562289                                           | 22                   | 0.00%                   |
| 8   | 562 | Fracturas, esguinces, luxaciones y dislocaciones excepto fémur, cadera, pelvis y muslo con CCM   | M    | 0.0076675                                           | 3                    | 0.00%                   |
| 8   | 563 | Fracturas, esguinces, luxaciones y dislocaciones excepto fémur, cadera, pelvis y muslo sin CCM   | M    | 2.3156087                                           | 906                  | 0.00%                   |
| 8   | 564 | Otros diagnósticos del sistema musculoesquelético y tejido conectivo con CCM                     | M    | 0.0102234                                           | 4                    | 25.00%                  |
| 8   | 565 | Otros diagnósticos del sistema musculoesquelético y tejido conectivo con CC                      | M    | 0.0153351                                           | 6                    | 0.00%                   |
| 8   | 566 | Otros diagnósticos del sistema musculoesquelético y tejido conectivo sin CC/CCM                  | M    | 0.4447195                                           | 174                  | 0.57%                   |
| 9   | 570 | Desbridamiento de piel con CCM                                                                   | Q    | 0.0102234                                           | 4                    | 0.00%                   |
| 9   | 571 | Desbridamiento de piel con CC                                                                    | Q    | 0.0153351                                           | 6                    | 0.00%                   |
| 9   | 572 | Desbridamiento de piel sin CC/CCM                                                                | Q    | 0.7028613                                           | 275                  | 0.73%                   |
| 9   | 578 | Injerto excepto por úlceras de piel ó celulitis sin CC/CCM                                       | Q    | 0.5929594                                           | 232                  | 0.00%                   |

| CDM | GRD | Nombre                                                                                                          | Tipo | Tasa de hospitalización por 10 mil derechohabientes | Número de atenciones | Porcentaje de letalidad |
|-----|-----|-----------------------------------------------------------------------------------------------------------------|------|-----------------------------------------------------|----------------------|-------------------------|
| 9   | 579 | Otros procedimientos en piel, tejido subcutáneo y mama con CCM                                                  | Q    | 0.0868992                                           | 34                   | 41.18%                  |
| 9   | 580 | Otros procedimientos en piel, tejido subcutáneo y mama con cc                                                   | Q    | 0.1099019                                           | 43                   | 9.30%                   |
| 9   | 581 | Otros procedimientos en piel, tejido subcutáneo y mama sin cc/CCM                                               | Q    | 3.4606338                                           | 1,354                | 0.30%                   |
| 9   | 583 | Mastectomía total por neoplasia maligna sin cc/CCM                                                              | Q    | 0.0025558                                           | 1                    | 0.00%                   |
| 9   | 585 | Biopsia de mama, escisión local y otros procedimientos de mama sin cc/CCM                                       | Q    | 0.2555859                                           | 100                  | 0.00%                   |
| 9   | 592 | Úlceras de la piel con CCM                                                                                      | M    | 0.0153351                                           | 6                    | 83.33%                  |
| 9   | 593 | Úlceras de la piel con cc                                                                                       | M    | 0.0127792                                           | 5                    | 20.00%                  |
| 9   | 594 | Úlceras de la piel sin cc/CCM                                                                                   | M    | 0.0613406                                           | 24                   | 12.50%                  |
| 9   | 596 | Trastornos mayores de piel sin CCM                                                                              | M    | 0.0766757                                           | 30                   | 0.00%                   |
| 9   | 597 | Neoplasias malignas de mama con CCM                                                                             | M    | 0.0051117                                           | 2                    | 50.00%                  |
| 9   | 599 | Neoplasias malignas de mama sin cc/CCM                                                                          | M    | 0.0204468                                           | 8                    | 12.50%                  |
| 9   | 600 | Neoplasias benignas de mama con cc/CCM                                                                          | M    | 0.0025558                                           | 1                    | 0.00%                   |
| 9   | 601 | Neoplasias benignas de mama sin cc/CCM                                                                          | M    | 0.0792316                                           | 31                   | 0.00%                   |
| 9   | 602 | Celulitis con CCM                                                                                               | M    | 0.0587847                                           | 23                   | 60.87%                  |
| 9   | 603 | Celulitis sin CCM                                                                                               | M    | 1.5667419                                           | 613                  | 2.12%                   |
| 9   | 604 | Traumatismos en piel, tejido subcutáneo y mama con CCM                                                          | M    | 0.0996785                                           | 39                   | 17.95%                  |
| 9   | 605 | Traumatismos en piel, tejido subcutáneo y mama sin CCM                                                          | M    | 1.9168946                                           | 750                  | 1.33%                   |
| 9   | 606 | Trastornos menores de piel con CCM                                                                              | M    | 0.0025558                                           | 1                    | 0.00%                   |
| 9   | 607 | Trastornos menores de piel sin CCM                                                                              | M    | 0.8945508                                           | 350                  | 0.00%                   |
| 10  | 616 | Amputación de miembro inferior por trastornos endócrinos, nutricionales y metabólicos con CCM                   | Q    | 0.0051117                                           | 2                    | 100.00%                 |
| 10  | 617 | Amputación de miembro inferior por trastornos endócrinos, nutricionales y metabólicos con cc                    | Q    | 0.0153351                                           | 6                    | 0.00%                   |
| 10  | 618 | Amputación de miembro inferior por trastornos endócrinos, nutricionales y metabólicos sin cc/CCM                | Q    | 0.0613406                                           | 24                   | 0.00%                   |
| 10  | 619 | Procedimientos en quirófano por obesidad con CCM                                                                | Q    | 0.0051117                                           | 2                    | 50.00%                  |
| 10  | 620 | Procedimientos en quirófano por obesidad con cc                                                                 | Q    | 0.0051117                                           | 2                    | 0.00%                   |
| 10  | 621 | Procedimientos en quirófano por obesidad sin cc/CCM                                                             | Q    | 0.7207524                                           | 282                  | 0.00%                   |
| 10  | 622 | Injertos cutáneos y desbridamiento de heridas por trastornos endócrinos, nutricionales y metabólicos con CCM    | Q    | 0.0025558                                           | 1                    | 100.00%                 |
| 10  | 623 | Injertos cutáneos y desbridamiento de heridas por trastornos endócrinos, nutricionales y metabólicos con cc     | Q    | 0.0025558                                           | 1                    | 0.00%                   |
| 10  | 624 | Injertos cutáneos y desbridamiento de heridas por trastornos endócrinos, nutricionales y metabólicos sin cc/CCM | Q    | 0.0255585                                           | 10                   | 10.00%                  |

| CDM | GRD | Nombre                                                                                              | Tipo | Tasa de hospitalización por 10 mil derechohabientes | Número de atenciones | Porcentaje de letalidad |
|-----|-----|-----------------------------------------------------------------------------------------------------|------|-----------------------------------------------------|----------------------|-------------------------|
| 10  | 627 | Procedimientos en glándulas tiroideas, paratiroides y conducto tirogloso sin CC/CCM                 | Q    | 0.0996785                                           | 39                   | 0.00%                   |
| 10  | 628 | Otros procedimientos en quirófano por trastornos endócrinos, nutricionales y metabólicos con CCM    | Q    | 0.0230027                                           | 9                    | 77.78%                  |
| 10  | 629 | Otros procedimientos en quirófano por trastornos endócrinos, nutricionales y metabólicos con CC     | Q    | 0.0127792                                           | 5                    | 20.00%                  |
| 10  | 630 | Otros procedimientos en quirófano por trastornos endócrinos, nutricionales y metabólicos sin CC/CCM | Q    | 0.0306703                                           | 12                   | 8.33%                   |
| 10  | 637 | Diabetes con CCM                                                                                    | M    | 0.5674008                                           | 222                  | 19.37%                  |
| 10  | 638 | Diabetes con CC                                                                                     | M    | 0.7105289                                           | 278                  | 14.39%                  |
| 10  | 639 | Diabetes sin CC/CCM                                                                                 | M    | 1.7737665                                           | 694                  | 8.79%                   |
| 10  | 640 | Trastornos nutricionales, metabólicos, de líquidos y electrolitos con CCM                           | M    | 0.1789101                                           | 70                   | 61.43%                  |
| 10  | 641 | Trastornos nutricionales, metabólicos, de líquidos y electrolitos sin CCM                           | M    | 1.801881                                            | 705                  | 6.67%                   |
| 10  | 642 | Errores innatos del metabolismo y otros                                                             | M    | 0.071564                                            | 28                   | 0.00%                   |
| 10  | 643 | Trastornos endócrinos con CCM                                                                       | M    | 0.0102234                                           | 4                    | 50.00%                  |
| 10  | 644 | Trastornos endócrinos con CC                                                                        | M    | 0.0255585                                           | 10                   | 10.00%                  |
| 10  | 645 | Trastornos endócrinos sin CC/CCM                                                                    | M    | 0.0996785                                           | 39                   | 5.13%                   |
| 11  | 655 | Procedimientos mayores de vejiga sin CC/CCM                                                         | Q    | 0.0076675                                           | 3                    | 0.00%                   |
| 11  | 659 | Procedimientos de riñón y uréter por enfermedad no neoplásica con CCM                               | Q    | 0.0076675                                           | 3                    | 0.00%                   |
| 11  | 660 | Procedimientos de riñón y uréter por enfermedad no neoplásica con CC                                | Q    | 0.0102234                                           | 4                    | 0.00%                   |
| 11  | 661 | Procedimientos de riñón y uréter por enfermedad no neoplásica sin CC/CCM                            | Q    | 0.0971226                                           | 38                   | 0.00%                   |
| 11  | 663 | Procedimientos menores de vejiga con CC                                                             | Q    | 0.0025558                                           | 1                    | 0.00%                   |
| 11  | 664 | Procedimientos menores de vejiga sin CC/CCM                                                         | Q    | 0.0281144                                           | 11                   | 0.00%                   |
| 11  | 670 | Procedimientos transuretrales sin CC/CCM                                                            | Q    | 0.0051117                                           | 2                    | 0.00%                   |
| 11  | 672 | Procedimientos uretrales sin CC/CCM                                                                 | Q    | 0.0383378                                           | 15                   | 0.00%                   |
| 11  | 673 | Otros procedimientos de riñón y tracto urinario con CCM                                             | Q    | 0.0434496                                           | 17                   | 47.06%                  |
| 11  | 674 | Otros procedimientos de riñón y tracto urinario con CC                                              | Q    | 0.0255585                                           | 10                   | 20.00%                  |
| 11  | 675 | Otros procedimientos de riñón y tracto urinario sin CC/CCM                                          | Q    | 0.1737984                                           | 68                   | 11.76%                  |

| CDM | GRD | Nombre                                                                                                      | Tipo | Tasa de hospitalización por 10 mil derechohabientes | Número de atenciones | Porcentaje de letalidad |
|-----|-----|-------------------------------------------------------------------------------------------------------------|------|-----------------------------------------------------|----------------------|-------------------------|
| 11  | 682 | Insuficiencia renal con ccm                                                                                 | M    | 0.2274715                                           | 89                   | 38.20%                  |
| 11  | 683 | Insuficiencia renal con cc                                                                                  | M    | 0.5418422                                           | 212                  | 16.51%                  |
| 11  | 684 | Insuficiencia renal sin cc/ccm                                                                              | M    | 2.985244                                            | 1,168                | 5.48%                   |
| 11  | 685 | Ingreso para diálisis renal                                                                                 | M    | 4.3194027                                           | 1,690                | 0.00%                   |
| 11  | 686 | Neoplasias de riñón y tracto urinario con ccm                                                               | M    | 0.0025558                                           | 1                    | 100.00%                 |
| 11  | 687 | Neoplasias de riñón y tracto urinario con cc                                                                | M    | 0.0051117                                           | 2                    | 50.00%                  |
| 11  | 688 | Neoplasias de riñón y tracto urinario sin cc/ccm                                                            | M    | 0.0051117                                           | 2                    | 0.00%                   |
| 11  | 689 | Infecciones de riñón y tracto urinario con ccm                                                              | M    | 0.2453625                                           | 96                   | 50.00%                  |
| 11  | 690 | Infecciones de riñón y tracto urinario sin ccm                                                              | M    | 2.0958048                                           | 820                  | 3.17%                   |
| 11  | 693 | Cálculos urinarios con ccm                                                                                  |      | 0.0025558                                           | 1                    | 0.00%                   |
| 11  | 694 | Cálculos urinarios sin ccm                                                                                  | M    | 0.1533515                                           | 60                   | 1.67%                   |
| 11  | 696 | Signos y síntomas del riñón y tracto urinario sin ccm                                                       | M    | 0.0153351                                           | 6                    | 0.00%                   |
| 11  | 697 | Estenosis uretral                                                                                           | M    | 0.0102234                                           | 4                    | 0.00%                   |
| 11  | 698 | Otros diagnósticos del riñón y tracto urinario con ccm                                                      | M    | 0.345041                                            | 135                  | 39.26%                  |
| 11  | 699 | Otros diagnósticos del riñón y tracto urinario con cc                                                       | M    | 0.4038258                                           | 158                  | 7.59%                   |
| 11  | 700 | Otros diagnósticos del riñón y tracto urinario sin cc/ccm                                                   | M    | 5.6918993                                           | 2,227                | 2.87%                   |
| 12  | 707 | Procedimientos mayores en pelvis masculina con cc/ccm                                                       | Q    | 0.0025558                                           | 1                    | 0.00%                   |
| 12  | 708 | Procedimientos mayores en pelvis masculina sin cc/ccm                                                       | Q    | 0.017891                                            | 7                    | 0.00%                   |
| 12  | 709 | Procedimientos en pene con cc/ccm                                                                           | Q    | 0.0076675                                           | 3                    | 0.00%                   |
| 12  | 710 | Procedimientos en pene sin cc/ccm                                                                           | Q    | 0.7233082                                           | 283                  | 0.00%                   |
| 12  | 711 | Procedimientos en testículos con cc/ccm                                                                     | Q    | 0.0076675                                           | 3                    | 0.00%                   |
| 12  | 712 | Procedimientos en testículos sin cc/ccm                                                                     | Q    | 1.5437391                                           | 604                  | 0.00%                   |
| 12  | 713 | Prostatectomía transuretral con cc/ccm                                                                      | Q    | 0.0076675                                           | 3                    | 66.67%                  |
| 12  | 714 | Prostatectomía transuretral sin cc/ccm                                                                      | Q    | 0.3245941                                           | 127                  | 0.00%                   |
| 12  | 718 | Otros procedimientos en quirófano en aparato reproductor masculino excepto por neoplasia maligna sin cc/ccm | Q    | 0.0255585                                           | 10                   | 10.00%                  |
| 12  | 724 | Neoplasias malignas del aparato reproductor masculino sin cc/ccm                                            | M    | 0.0153351                                           | 6                    | 0.00%                   |
| 12  | 725 | Hipertrofia prostática benigna con ccm                                                                      | M    | 0.0025558                                           | 1                    | 100.00%                 |

| CDM | GRD | Nombre                                                                                        | Tipo | Tasa de hospitalización por 10 mil derechohabientes | Número de atenciones | Porcentaje de letalidad |
|-----|-----|-----------------------------------------------------------------------------------------------|------|-----------------------------------------------------|----------------------|-------------------------|
| 12  | 726 | Hipertrofia prostática benigna sin ccm                                                        | M    | 0.0255585                                           | 10                   | 0.00%                   |
| 12  | 727 | Inflamación del aparato reproductor masculino con ccm                                         | M    | 0.0051117                                           | 2                    | 100.00%                 |
| 12  | 728 | Inflamación del aparato reproductor masculino sin ccm                                         | M    | 0.199357                                            | 78                   | 0.00%                   |
| 12  | 729 | Otros diagnósticos del aparato reproductor masculino con cc/ccm                               | M    | 0.0025558                                           | 1                    | 0.00%                   |
| 12  | 730 | Otros diagnósticos del aparato reproductor masculino sin cc/ccm                               | M    | 0.3297058                                           | 129                  | 0.00%                   |
| 13  | 734 | Evisceración pélvica, histerectomía radical y vulvectomía radical con cc/ccm                  | Q    | 0.0025558                                           | 1                    | 0.00%                   |
| 13  | 735 | Evisceración pélvica, histerectomía radical y vulvectomía radical sin cc/ccm                  | Q    | 0.017891                                            | 7                    | 0.00%                   |
| 13  | 738 | Procedimientos en útero y anexos cpor neoplasia maligna de ovario o anexos sin cc/ccm         | Q    | 0.0511171                                           | 20                   | 0.00%                   |
| 13  | 741 | Procedimientos en útero y anexos por neoplasia maligna no ovárica ni de anexos sin cc/ccm     | Q    | 0.1073461                                           | 42                   | 0.00%                   |
| 13  | 742 | Procedimientos en útero y anexos por neoplasia benigna con cc/ccm                             | Q    | 0.035782                                            | 14                   | 0.00%                   |
| 13  | 743 | Procedimientos en útero y anexos por neoplasia benigna sin cc/ccm                             | Q    | 2.292606                                            | 897                  | 0.11%                   |
| 13  | 744 | Dilatación y legrado, conización, interrupción tubárica incisional y laparoscópica con cc/ccm | Q    | 0.0051117                                           | 2                    | 0.00%                   |
| 13  | 745 | Dilatación y legrado, conización, interrupción tubárica incisional y laparoscópica sin cc/ccm | Q    | 0.999341                                            | 391                  | 0.00%                   |
| 13  | 746 | Procedimientos en vagina, cérvix y vulva con cc/ccm                                           | Q    | 0.0025558                                           | 1                    | 0.00%                   |
| 13  | 747 | Procedimientos en vagina, cérvix y vulva sin cc/ccm                                           | Q    | 0.2709211                                           | 106                  | 0.00%                   |
| 13  | 748 | Procedimientos reconstructivos del aparato reproductor femenino                               | Q    | 0.0408937                                           | 16                   | 0.00%                   |
| 13  | 749 | Otros procedimientos en quirófano del aparato reproductor femenino con cc/ccm                 | Q    | 0.0076675                                           | 3                    | 0.00%                   |
| 13  | 750 | Otros procedimientos en quirófano del aparato reproductor femenino sin cc/ccm                 | Q    | 0.4268285                                           | 167                  | 0.00%                   |
| 13  | 754 | Neoplasias malignas del aparato reproductor femenino con ccm                                  | M    | 0.0025558                                           | 1                    | 100.00%                 |
| 13  | 755 | Neoplasias malignas del aparato reproductor femenino con cc                                   | M    | 0.0051117                                           | 2                    | 0.00%                   |
| 13  | 756 | Neoplasias malignas del aparato reproductor femenino sin cc/ccm                               | M    | 0.0996785                                           | 39                   | 10.26%                  |
| 13  | 757 | Infecciones del aparato reproductor femenino con ccm                                          | M    | 0.0025558                                           | 1                    | 100.00%                 |
| 13  | 758 | Infecciones del aparato reproductor femenino con cc                                           | M    | 0.017891                                            | 7                    | 0.00%                   |
| 13  | 759 | Infecciones del aparato reproductor femenino sin cc/ccm                                       | M    | 0.2811445                                           | 110                  | 0.00%                   |
| 13  | 760 | Trastornos menstruales y otros del aparato reproductor femenino con cc/ccm                    | M    | 0.0766757                                           | 30                   | 3.33%                   |
| 13  | 761 | Trastornos menstruales y otros del aparato reproductor femenino sin cc/ccm                    | M    | 1.8095485                                           | 708                  | 0.00%                   |
| 14  | 765 | Cesárea con cc/ccm                                                                            | Q    | 3.1053694                                           | 1,215                | 0.33%                   |

| CDM | GRD | Nombre                                                                                                                         | Tipo | Tasa de hospitalización por 10 mil derechohabientes | Número de atenciones | Porcentaje de letalidad |
|-----|-----|--------------------------------------------------------------------------------------------------------------------------------|------|-----------------------------------------------------|----------------------|-------------------------|
| 14  | 766 | Cesárea sin cc/ccm                                                                                                             | Q    | 26.2819041                                          | 10,283               | 0.00%                   |
| 14  | 767 | Parto vaginal con esterilización y/o dilatación y legrado                                                                      | Q    | 4.4318605                                           | 1,734                | 0.06%                   |
| 14  | 768 | Parto vaginal con procedimientos en quirófano, excepto esterilización y/o dilatación y legrado                                 | Q    | 0.1482398                                           | 58                   | 5.17%                   |
| 14  | 769 | Diagnóstico postparto y postaborto con procedimientos en quirófano                                                             | Q    | 0.7693137                                           | 301                  | 0.00%                   |
| 14  | 770 | Aborto con dilatación y legrado, legrado por aspiración o histerotomía                                                         | Q    | 8.7027019                                           | 3,405                | 0.00%                   |
| 14  | 774 | Parto vaginal con diagnóstico complicado                                                                                       | M    | 1.9092271                                           | 747                  | 0.54%                   |
| 14  | 775 | Parto vaginal sin diagnóstico complicado                                                                                       | M    | 47.8763618                                          | 18,732               | 0.00%                   |
| 14  | 776 | Diagnóstico postparto o postaborto sin procedimientos en quirófano                                                             | M    | 0.5520656                                           | 216                  | 0.00%                   |
| 14  | 777 | Embarazo ectópico                                                                                                              | M    | 0.0408937                                           | 16                   | 0.00%                   |
| 14  | 778 | Amenaza de aborto                                                                                                              | M    | 3.1641541                                           | 1,238                | 0.08%                   |
| 14  | 779 | Aborto sin dilatación y legrado                                                                                                | M    | 0.2019129                                           | 79                   | 0.00%                   |
| 14  | 780 | Falso trabajo de parto                                                                                                         | M    | 0.3731555                                           | 146                  | 0.00%                   |
| 14  | 781 | Otros diagnósticos de parto con complicaciones médicas                                                                         | M    | 3.3711787                                           | 1,319                | 0.15%                   |
| 14  | 782 | Otros diagnósticos de parto sin complicaciones médicas                                                                         | M    | 0.8945508                                           | 350                  | 0.00%                   |
| 15  | 789 | Recién nacidos en paro cardiorrespiratorio o trasladados a otra unidad de cuidados intensivos                                  | M    | 0.2223597                                           | 87                   | 0.00%                   |
| 15  | 790 | Neonato con inmadurez extrema ó con síndrome de dificultad respiratoria                                                        | M    | 1.6791997                                           | 657                  | 3.81%                   |
| 15  | 791 | Prematurez con problemas mayores                                                                                               | M    | 0.9865618                                           | 386                  | 11.92%                  |
| 15  | 792 | Prematurez sin problemas mayores                                                                                               | M    | 0.9124418                                           | 357                  | 2.80%                   |
| 15  | 793 | Recién nacido a término con problemas mayores                                                                                  | M    | 4.0817077                                           | 1,597                | 4.51%                   |
| 15  | 794 | Neonato con otros problemas significativos                                                                                     | M    | 1.8887802                                           | 739                  | 1.35%                   |
| 15  | 795 | Recién nacido sano                                                                                                             | M    | 1.0197879                                           | 399                  | 0.00%                   |
| 16  | 800 | Esplenectomía con cc                                                                                                           | Q    | 0.0025558                                           | 1                    | 100.00%                 |
| 16  | 801 | Esplenectomía sin cc/ccm                                                                                                       | Q    | 0.017891                                            | 7                    | 0.00%                   |
| 16  | 802 | Otros procedimientos en quirófano de la sangre y órganos hematopoyéticos con ccm                                               | Q    | 0.0051117                                           | 2                    | 0.00%                   |
| 16  | 804 | Otros procedimientos en quirófano de la sangre y órganos hematopoyéticos sin cc/ccm                                            | Q    | 0.053673                                            | 21                   | 0.00%                   |
| 16  | 808 | Diagnóstico hematológico/inmunológico mayor, excepto crisis de células falciformes y alteraciones de la coagulación con ccm    | M    | 0.0102234                                           | 4                    | 75.00%                  |
| 16  | 809 | Diagnóstico hematológico/inmunológico mayor, excepto crisis de células falciformes y alteraciones de la coagulación con cc     | M    | 0.0102234                                           | 4                    | 0.00%                   |
| 16  | 810 | Diagnóstico hematológico/inmunológico mayor, excepto crisis de células falciformes y alteraciones de la coagulación sin cc/ccm | M    | 0.0971226                                           | 38                   | 2.63%                   |
| 16  | 811 | Trastornos de los glóbulos rojos con ccm                                                                                       | M    | 0.0281144                                           | 11                   | 9.09%                   |

| CDM | GRD | Nombre                                                                                                           | Tipo | Tasa de hospitalización por 10 mil derechohabientes | Número de atenciones | Porcentaje de letalidad |
|-----|-----|------------------------------------------------------------------------------------------------------------------|------|-----------------------------------------------------|----------------------|-------------------------|
| 16  | 812 | Trastornos de los glóbulos rojos sin CCM                                                                         | M    | 0.3322617                                           | 130                  | 0.77%                   |
| 16  | 813 | Trastornos de la coagulación                                                                                     | M    | 0.472834                                            | 185                  | 3.24%                   |
| 16  | 814 | Trastornos del sistema reticuloendotelial e inmunológico con CCM                                                 | M    | 0.0051117                                           | 2                    | 50.00%                  |
| 16  | 815 | Trastornos del sistema reticuloendotelial e inmunológico con CC                                                  | M    | 0.0025558                                           | 1                    | 0.00%                   |
| 16  | 816 | Trastornos del sistema reticuloendotelial e inmunológico sin CC/CCM                                              | M    | 0.0817875                                           | 32                   | 3.13%                   |
| 17  | 820 | Linfoma y leucemia con procedimientos mayores en quirófano con CCM                                               | Q    | 0.0076675                                           | 3                    | 100.00%                 |
| 17  | 822 | Linfoma y leucemia con procedimientos mayores en quirófano sin CC/CCM                                            | Q    | 0.0025558                                           | 1                    | 100.00%                 |
| 17  | 823 | Linfoma y leucemia no aguda con otros procedimientos en quirófano con CCM                                        | Q    | 0.0051117                                           | 2                    | 50.00%                  |
| 17  | 825 | Linfoma y leucemia no aguda con otros procedimientos en quirófano sin CC/CCM                                     | Q    | 0.0102234                                           | 4                    | 25.00%                  |
| 17  | 828 | Trastornos mieloproliferativos o neoplasias mal diferenciadas con procedimientos mayores en quirófano sin CC/CCM | Q    | 0.0230027                                           | 9                    | 11.11%                  |
| 17  | 830 | Trastornos mieloproliferativos o neoplasias mal diferenciadas con otros procedimientos en quirófano sin CC/CCM   | Q    | 0.1584632                                           | 62                   | 1.61%                   |
| 17  | 834 | Leucemia aguda sin procedimientos mayores en quirófano con CCM                                                   | M    | 0.0153351                                           | 6                    | 50.00%                  |
| 17  | 835 | Leucemia aguda sin procedimientos mayores en quirófano con CC                                                    | M    | 0.0102234                                           | 4                    | 0.00%                   |
| 17  | 836 | Leucemia aguda sin procedimientos mayores en quirófano sin CC/CCM                                                | M    | 0.089455                                            | 35                   | 5.71%                   |
| 17  | 840 | Linfoma y leucemia no aguda con CCM                                                                              | M    | 0.0127792                                           | 5                    | 80.00%                  |
| 17  | 841 | Linfoma y leucemia no aguda con CC                                                                               | M    | 0.0051117                                           | 2                    | 0.00%                   |
| 17  | 842 | Linfoma y leucemia no aguda sin CC/CCM                                                                           | M    | 0.0408937                                           | 16                   | 6.25%                   |
| 17  | 843 | Otro trastorno mieloproliferativo o diagnóstico de neoplasia mal diferenciada con CCM                            | M    | 0.0051117                                           | 2                    | 0.00%                   |
| 17  | 844 | Otro trastorno mieloproliferativo o diagnóstico de neoplasia mal diferenciada con CC                             | M    | 0.0076675                                           | 3                    | 100.00%                 |
| 17  | 845 | Otro trastorno mieloproliferativo o diagnóstico de neoplasia mal diferenciada sin CC/CCM                         | M    | 0.1226812                                           | 48                   | 4.17%                   |
| 17  | 846 | Quimioterapia sin leucemia aguda como diagnóstico secundario con CCM                                             | M    | 0.0025558                                           | 1                    | 0.00%                   |
| 17  | 847 | Quimioterapia sin leucemia aguda como diagnóstico secundario con CC                                              | M    | 0.0051117                                           | 2                    | 0.00%                   |
| 17  | 848 | Quimioterapia sin leucemia aguda como diagnóstico secundario sin CC/CCM                                          | M    | 6.4100958                                           | 2,508                | 0.00%                   |
| 18  | 853 | Enfermedades infecciosas y parasitarias con procedimiento en quirófano con CCM                                   | Q    | 0.0562289                                           | 22                   | 81.82%                  |
| 18  | 854 | Enfermedades infecciosas y parasitarias con procedimiento en quirófano con CC                                    | Q    | 0.0255585                                           | 10                   | 40.00%                  |
| 18  | 855 | Enfermedades infecciosas y parasitarias con procedimiento en quirófano sin CC/CCM                                | Q    | 0.0741199                                           | 29                   | 24.14%                  |

| CDM | GRD | Nombre                                                                                    | Tipo | Tasa de hospitalización por 10 mil derechohabientes | Número de atenciones | Porcentaje de letalidad |
|-----|-----|-------------------------------------------------------------------------------------------|------|-----------------------------------------------------|----------------------|-------------------------|
| 18  | 856 | Infección postoperatoria o postraumática con procedimiento en quirófano con ccm           | Q    | 0.0025558                                           | 1                    | 100.00%                 |
| 18  | 857 | Infección postoperatoria o postraumática con procedimiento en quirófano con cc            | Q    | 0.0025558                                           | 1                    | 0.00%                   |
| 18  | 858 | Infección postoperatoria o postraumática con procedimiento en quirófano sin cc/ccm        | Q    | 0.0817875                                           | 32                   | 0.00%                   |
| 18  | 862 | Infecciones postoperatorias y postraumáticas con ccm                                      | M    | 0.0076675                                           | 3                    | 66.67%                  |
| 18  | 863 | Infecciones postoperatorias y postraumáticas sin ccm                                      | M    | 0.1201254                                           | 47                   | 0.00%                   |
| 18  | 864 | Fiebre y afecciones inflamatorias                                                         | M    | 0.0255585                                           | 10                   | 0.00%                   |
| 18  | 865 | Enfermedades virales con ccm                                                              | M    | 0.0025558                                           | 1                    | 0.00%                   |
| 18  | 866 | Enfermedades virales sin ccm                                                              | M    | 0.0868992                                           | 34                   | 0.00%                   |
| 18  | 867 | Otros diagnósticos de enfermedad infecciosa y parasitaria con ccm                         | M    | 0.0076675                                           | 3                    | 100.00%                 |
| 18  | 868 | Otros diagnósticos de enfermedad infecciosa y parasitaria con cc                          | M    | 0.0127792                                           | 5                    | 0.00%                   |
| 18  | 869 | Otros diagnósticos de enfermedad infecciosa y parasitaria sin cc/ccm                      | M    | 0.0562289                                           | 22                   | 0.00%                   |
| 18  | 871 | Septicemia o sepsis severa sin soporte de ventilación mecánica de más de 96 horas con ccm | M    | 0.1763543                                           | 69                   | 81.16%                  |
| 18  | 872 | Septicemia o sepsis severa sin soporte de ventilación mecánica mayor a 96 horas sin ccm   | M    | 0.2198039                                           | 86                   | 36.05%                  |
| 19  | 876 | Procedimientos en quirófano con diagnóstico principal de enfermedad mental                | Q    | 0.0587847                                           | 23                   | 4.35%                   |
| 19  | 880 | Reacción aguda de adaptación y disfunción psicosocial                                     | M    | 0.0434496                                           | 17                   | 0.00%                   |
| 19  | 881 | Neurosis depresiva                                                                        | M    | 0.0383378                                           | 15                   | 0.00%                   |
| 19  | 882 | Neurosis excepto depresiva                                                                | M    | 0.0076675                                           | 3                    | 0.00%                   |
| 19  | 883 | Trastornos de la personalidad y del control de impulsos                                   | M    | 0.0051117                                           | 2                    | 0.00%                   |
| 19  | 884 | Trastornos orgánicos y retraso mental                                                     | M    | 0.089455                                            | 35                   | 8.57%                   |
| 19  | 885 | Psicosis                                                                                  | M    | 0.0281144                                           | 11                   | 0.00%                   |
| 19  | 886 | Trastornos del comportamiento y desarrollo                                                | M    | 0.0306703                                           | 12                   | 0.00%                   |
| 19  | 887 | Otros diagnósticos de trastornos mentales                                                 | M    | 0.0051117                                           | 2                    | 0.00%                   |
| 20  | 894 | Abuso o dependencia de alcohol y drogas, alta voluntaria en contra de consejo médico      | M    | 0.0485613                                           | 19                   | 0.00%                   |
| 20  | 895 | Abuso o dependencia de alcohol y drogas con terapia de rehabilitación                     | M    | 1.1169106                                           | 437                  | 0.00%                   |
| 20  | 896 | Abuso o dependencia de alcohol y drogas sin terapia de rehabilitación con ccm             | M    | 0.1277929                                           | 50                   | 24.00%                  |
| 20  | 897 | Abuso o dependencia de alcohol y drogas sin terapia de rehabilitación sin ccm             | M    | 2.7552166                                           | 1078                 | 2.04%                   |
| 21  | 902 | Desbridamiento de heridas por lesiones con cc                                             | Q    | 0.0025558                                           | 1                    | 0.00%                   |
| 21  | 903 | Desbridamiento de heridas por lesiones sin cc/ccm                                         | Q    | 0.1277929                                           | 50                   | 4.00%                   |
| 21  | 904 | Injerto de piel por lesiones con cc/ccm                                                   | Q    | 0.0025558                                           | 1                    | 0.00%                   |
| 21  | 905 | Injerto de piel por lesiones sin cc/ccm                                                   | Q    | 0.0460054                                           | 18                   | 0.00%                   |
| 21  | 906 | Procedimientos en la mano por lesiones                                                    | Q    | 2.6504263                                           | 1,037                | 0.00%                   |



| CDM | GRD | Nombre                                                                                             | Tipo | Tasa de hospitalización por 10 mil derechohabientes | Número de atenciones | Porcentaje de letalidad |
|-----|-----|----------------------------------------------------------------------------------------------------|------|-----------------------------------------------------|----------------------|-------------------------|
| 21  | 907 | Otros procedimientos en quirófano por lesiones con CCM                                             | Q    | 0.0434496                                           | 17                   | 17.65%                  |
| 21  | 908 | Otros procedimientos en quirófano por lesiones con CC                                              | Q    | 0.0868992                                           | 34                   | 5.88%                   |
| 21  | 909 | Otros procedimientos en quirófano por lesiones sin CC/CCM                                          | Q    | 0.5801801                                           | 227                  | 0.00%                   |
| 21  | 913 | Lesión traumática con CCM                                                                          | M    | 0.0741199                                           | 29                   | 24.14%                  |
| 21  | 914 | Lesión traumática sin CCM                                                                          | M    | 0.9226653                                           | 361                  | 1.94%                   |
| 21  | 916 | Reacciones alérgicas sin CCM                                                                       | M    | 0.0766757                                           | 30                   | 0.00%                   |
| 21  | 917 | Envenenamientos y efectos tóxicos de medicamentos con CCM                                          | M    | 0.0127792                                           | 5                    | 0.00%                   |
| 21  | 918 | Envenenamientos y efectos tóxicos de medicamentos sin CCM                                          | M    | 0.8766598                                           | 343                  | 0.29%                   |
| 21  | 920 | Complicaciones de tratamiento con CC                                                               | M    | 0.0051117                                           | 2                    | 0.00%                   |
| 21  | 921 | Complicaciones de tratamiento sin CC/CCM                                                           | M    | 0.1175695                                           | 46                   | 2.17%                   |
| 21  | 922 | Otros diagnósticos de lesiones, envenenamientos y efectos tóxicos con CCM                          | M    | 0.0153351                                           | 6                    | 16.67%                  |
| 21  | 923 | Otros diagnósticos de lesiones, envenenamientos y efectos tóxicos sin CCM                          | M    | 0.1329046                                           | 52                   | 1.92%                   |
| 22  | 934 | Quemadura de todo el espesor de la piel sin injerto de piel ó lesión por inhalación                | M    | 0.0076675                                           | 3                    | 0.00%                   |
| 22  | 935 | Quemaduras no extensas                                                                             | M    | 1.5667419                                           | 613                  | 3.92%                   |
| 23  | 939 | Procedimientos en quirófano con diagnóstico de otro contacto con servicios de salud con CCM        | Q    | 0.0076675                                           | 3                    | 0.00%                   |
| 23  | 940 | Procedimientos en quirófano con diagnóstico de otro contacto con servicios de salud con CC         | Q    | 0.0153351                                           | 6                    | 0.00%                   |
| 23  | 941 | Procedimientos en quirófano con diagnóstico de otro contacto con servicios de salud sin CC/CCM     | Q    | 0.163575                                            | 64                   | 1.56%                   |
| 23  | 948 | Signos y síntomas sin CCM                                                                          | M    | 0.0076675                                           | 3                    | 0.00%                   |
| 23  | 949 | Vigilancia postoperatoria con CC/CCM                                                               | M    | 0.0025558                                           | 1                    | 0.00%                   |
| 23  | 950 | Vigilancia postoperatoria sin CC/CCM                                                               | M    | 0.2198039                                           | 86                   | 0.00%                   |
| 23  | 951 | Otros factores que influyen en el estado de salud                                                  | M    | 0.6031828                                           | 236                  | 0.85%                   |
| 24  | 956 | Reimplantación de miembro, procedimientos de cadera y fémur por traumatismo múltiple significativo | Q    | 0.0051117                                           | 2                    | 0.00%                   |
| 24  | 957 | Otros procedimientos en quirófano por traumatismo múltiple significativo con CCM                   | Q    | 0.0025558                                           | 1                    | 0.00%                   |

| CDM | GRD | Nombre                                                                                      | Tipo | Tasa de hospitalización por 10 mil derechohabientes | Número de atenciones | Porcentaje de letalidad |
|-----|-----|---------------------------------------------------------------------------------------------|------|-----------------------------------------------------|----------------------|-------------------------|
| 24  | 958 | Otros procedimientos en quirófano por traumatismo múltiple significativo con cc             | Q    | 0.0025558                                           | 1                    | 0.00%                   |
| 24  | 959 | Otros procedimientos en quirófano por traumatismo múltiple significativo sin cc/CCM         | Q    | 0.0638964                                           | 25                   | 0.00%                   |
| 24  | 963 | Otro traumatismo múltiple significativo con CCM                                             | M    | 0.0076675                                           | 3                    | 33.33%                  |
| 24  | 964 | Otro traumatismo múltiple significativo con cc                                              | M    | 0.0255585                                           | 10                   | 0.00%                   |
| 24  | 965 | Otro traumatismo múltiple significativo sin cc/CCM                                          | M    | 0.089455                                            | 35                   | 0.00%                   |
| 25  | 969 | VIH con procedimientos en quirófano extensos con ccm                                        | Q    | 0.017891                                            | 7                    | 14.29%                  |
| 25  | 970 | VIH con procedimientos en quirófano extensos sin ccm                                        | Q    | 0.0127792                                           | 5                    | 20.00%                  |
| 25  | 974 | VIH con condiciones mayores relacionadas con ccm                                            | M    | 0.1226812                                           | 48                   | 56.25%                  |
| 25  | 975 | VIH con condiciones mayores relacionadas con cc                                             | M    | 0.0102234                                           | 4                    | 25.00%                  |
| 25  | 976 | VIH con condiciones mayores relacionadas sin cc/CCM                                         | M    | 0.0076675                                           | 3                    | 33.33%                  |
| 25  | 977 | VIH con o sin otras condiciones relacionadas                                                | M    | 0.2198039                                           | 86                   | 17.44%                  |
| AL  | 981 | Procedimientos extensos en quirófano no relacionados al diagnóstico principal con ccm       | Q    | 1.4593958                                           | 571                  | 25.92%                  |
| AL  | 982 | Procedimientos extensos en quirófano no relacionados al diagnóstico principal con cc        | Q    | 1.5744095                                           | 616                  | 5.03%                   |
| AL  | 983 | Procedimientos extensos en quirófano no relacionados al diagnóstico principal sin cc/CCM    | Q    | 14.5837348                                          | 5,706                | 1.49%                   |
| AL  | 987 | Procedimientos no extensos en quirófano no relacionados al diagnóstico principal con ccm    | Q    | 0.0434496                                           | 17                   | 35.29%                  |
| AL  | 988 | Procedimientos no extensos en quirófano no relacionados al diagnóstico principal con cc     | Q    | 0.0281144                                           | 11                   | 18.18%                  |
| AL  | 989 | Procedimientos no extensos en quirófano no relacionados al diagnóstico principal sin cc/CCM | Q    | 0.9073301                                           | 355                  | 1.13%                   |

# Anexo B

## Porcentaje de letalidad por GRD y por grupo de edad 2019

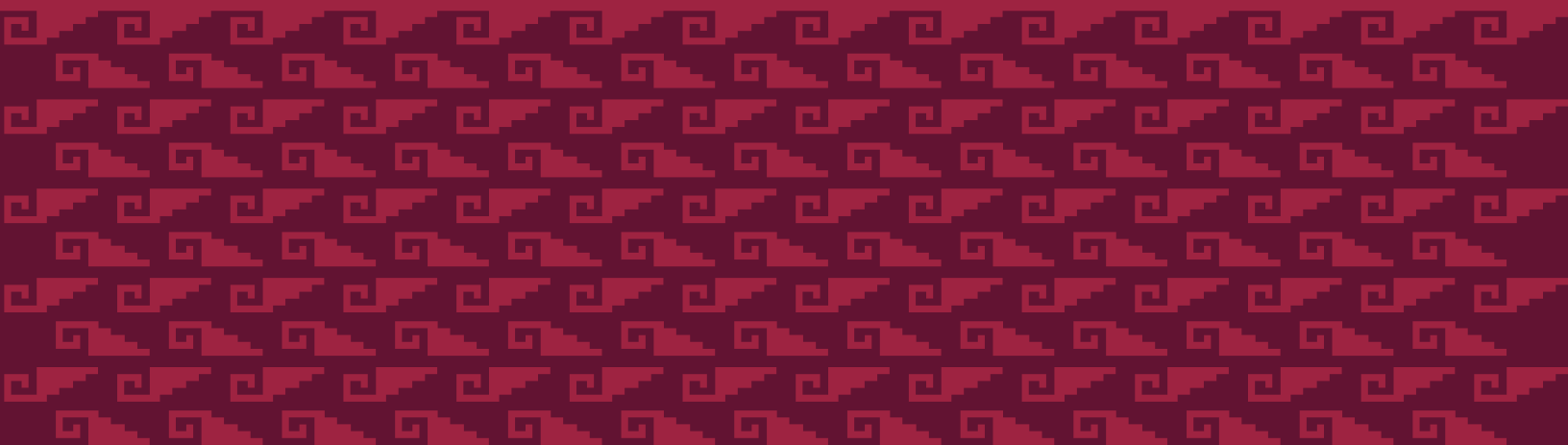

| CDM | GRD | Nombre                                                                                                                                                                                                      | Tipo | Atenciones hospitalarias | % letalidad por GRD | % letalidad <15 años | % letalidad de 15 a 64 años | % letalidad >64 años |
|-----|-----|-------------------------------------------------------------------------------------------------------------------------------------------------------------------------------------------------------------|------|--------------------------|---------------------|----------------------|-----------------------------|----------------------|
| PR  | 03  | Oxigenación por membrana extracorpórea (ECMO) ó traqueostomía con ventilación mecánica mayor a 96 horas o diagnóstico principal excepto cara, boca y cuello con procedimiento quirúrgico mayor              | Q    | 23                       | 34.78%              | 33.33%               | 37.50%                      | 0.00%                |
| PR  | 04  | Traqueostomía con ventilación mecánica mayor a 96 horas ó diagnóstico principal excepto cara, boca y cuello sin procedimiento quirúrgico mayor                                                              | Q    | 38                       | 39.47%              | 16.67%               | 41.67%                      | 50.00%               |
| PR  | 11  | Traqueostomía realizada por diagnóstico en cara, boca y cuello o laringectomía con CCM                                                                                                                      | Q    | 2                        | 0.00%               | ---                  | 0.00%                       | 0.00%                |
| PR  | 13  | Traqueostomía realizada por diagnóstico en cara, boca y cuello ó laringectomía sin CC/CCM                                                                                                                   | Q    | 5                        | 40.00%              | 0.00%                | 50.00%                      | ---                  |
| PR  | 17  | Trasplante autólogo de médula ósea sin CC/CCM                                                                                                                                                               | Q    | 6                        | 0.00%               | ---                  | 0.00%                       | ---                  |
| 1   | 23  | Craneotomía con implantación de dispositivo mayor o diagnóstico principal agudo y complejo del sistema nervioso central con CCM o implantación de agente quimioterapéutico o epilepsia con neuroestimulador | Q    | 35                       | 5.71%               | 0.00%                | 7.14%                       | 0.00%                |
| 1   | 24  | Craneotomía con implantación de dispositivo mayor o diagnóstico principal agudo y complejo del sistema nervioso central sin CCM                                                                             | Q    | 163                      | 4.29%               | 0.00%                | 4.92%                       | 3.33%                |
| 1   | 25  | Craneotomía y procedimientos endovasculares intracraneales con CCM                                                                                                                                          | Q    | 37                       | 13.51%              | 8.33%                | 23.08%                      | ---                  |
| 1   | 26  | Craneotomía y procedimientos endovasculares intracraneales con CC                                                                                                                                           | Q    | 3                        | 0.00%               | 0.00%                | ---                         | ---                  |
| 1   | 27  | Craneotomía y procedimientos endovasculares intracraneales sin CC/CCM                                                                                                                                       | Q    | 78                       | 0.00%               | 0.00%                | 0.00%                       | 0.00%                |
| 1   | 29  | Procedimientos espinales con CC ó colocación de un neuroestimulador espinal                                                                                                                                 | Q    | 4                        | 0.00%               | ---                  | 0.00%                       | ---                  |
| 1   | 30  | Procedimientos espinales sin CC/CCM                                                                                                                                                                         | Q    | 9                        | 11.11%              | ---                  | 12.50%                      | 0.00%                |
| 1   | 31  | Procedimientos de derivación ventricular con CCM                                                                                                                                                            | Q    | 15                       | 0.00%               | 0.00%                | 0.00%                       | ---                  |

| CDM | GRD | Nombre                                                                                                                                          | Tipo | Atenciones hospitalarias | % letalidad por GRD | % letalidad <15 años | % letalidad de 15 a 64 años | % letalidad >64 años |
|-----|-----|-------------------------------------------------------------------------------------------------------------------------------------------------|------|--------------------------|---------------------|----------------------|-----------------------------|----------------------|
| 1   | 32  | Procedimientos de derivación ventricular con cc                                                                                                 | Q    | 7                        | 0.00%               | 0.00%                | ---                         | ---                  |
| 1   | 33  | Procedimientos de derivación ventricular sin cc/CCM                                                                                             | Q    | 23                       | 0.00%               | 0.00%                | 0.00%                       | ---                  |
| 1   | 39  | Procedimientos extracraneales sin cc/CCM                                                                                                        | Q    | 1                        | 0.00%               | ---                  | ---                         | 0.00%                |
| 1   | 40  | Procedimientos de nervios craneales y periféricos, y otros procedimientos del sistema nervioso con CCM                                          | Q    | 2                        | 0.00%               | ---                  | 0.00%                       | ---                  |
| 1   | 41  | Procedimientos de nervios craneales periféricos, y otros procedimientos del sistema nervioso con cc ó colocación de neuroestimulador periférico | Q    | 1                        | 0.00%               | ---                  | 0.00%                       | ---                  |
| 1   | 42  | Procedimientos de nervios craneales y periféricos, y otros procedimientos del sistema nervioso sin cc/CCM                                       | Q    | 47                       | 0.00%               | ---                  | 0.00%                       | 0.00%                |
| 1   | 52  | Lesiones y trastornos de médula espinal con cc/CCM                                                                                              | M    | 6                        | 33.33%              | ---                  | 33.33%                      | ---                  |
| 1   | 53  | Lesiones y trastornos de médula espinal sin cc/CCM                                                                                              | M    | 12                       | 16.67%              | 0.00%                | 20.00%                      | ---                  |
| 1   | 54  | Neoplasias del sistema nervioso con CCM                                                                                                         | M    | 5                        | 40.00%              | 25.00%               | ---                         | 100.00%              |
| 1   | 55  | Neoplasias del sistema nervioso sin CCM                                                                                                         | M    | 38                       | 23.68%              | 0.00%                | 38.89%                      | 20.00%               |
| 1   | 56  | Trastornos degenerativos del sistema nervioso con CCM                                                                                           | M    | 13                       | 38.46%              | 66.67%               | 16.67%                      | 50.00%               |
| 1   | 57  | Trastornos degenerativos del sistema nervioso sin CCM                                                                                           | M    | 29                       | 3.45%               | 0.00%                | 6.25%                       | 0.00%                |
| 1   | 58  | Esclerosis múltiple y ataxia cerebelar con CCM                                                                                                  | M    | 1                        | 0.00%               | ---                  | 0.00%                       | ---                  |
| 1   | 59  | Esclerosis múltiple y ataxia cerebelar con cc                                                                                                   | M    | 4                        | 0.00%               | 0.00%                | 0.00%                       | ---                  |
| 1   | 60  | Esclerosis múltiple y ataxia cerebelar sin cc/CCM                                                                                               | M    | 8                        | 37.50%              | 0.00%                | 60.00%                      | ---                  |
| 1   | 64  | Hemorragia intracraneal o infarto cerebral con CCM                                                                                              | M    | 47                       | 65.96%              | 50.00%               | 55.17%                      | 87.50%               |
| 1   | 65  | Hemorragia intracraneal o infarto cerebral con cc                                                                                               | M    | 20                       | 75.00%              | 50.00%               | 84.62%                      | 60.00%               |
| 1   | 66  | Hemorragia intracraneal o infarto cerebral sin cc/CCM                                                                                           | M    | 117                      | 52.14%              | 0.00%                | 55.88%                      | 50.00%               |
| 1   | 67  | Accidente cerebrovascular inespecífico y oclusión precerebral sin infarto con CCM                                                               | M    | 8                        | 75.00%              | ---                  | 33.33%                      | 100.00%              |
| 1   | 68  | Accidente cerebrovascular inespecífico y oclusión precerebral sin infarto sin CCM                                                               | M    | 54                       | 16.67%              | ---                  | 7.41%                       | 25.93%               |
| 1   | 69  | Isquemia transitoria                                                                                                                            | M    | 300                      | 28.00%              | 0.00%                | 27.33%                      | 29.05%               |
| 1   | 70  | Trastornos cerebrovasculares inespecíficos con CCM                                                                                              | M    | 26                       | 61.54%              | 0.00%                | 72.73%                      | 66.67%               |
| 1   | 71  | Trastornos cerebrovasculares inespecíficos con cc                                                                                               | M    | 28                       | 28.57%              | 0.00%                | 38.46%                      | 27.27%               |

| CDM | GRD | Nombre                                                                               | Tipo | Atenciones hospitalarias | % letalidad por GRD | % letalidad <15 años | % letalidad de 15 a 64 años | % letalidad >64 años |
|-----|-----|--------------------------------------------------------------------------------------|------|--------------------------|---------------------|----------------------|-----------------------------|----------------------|
| 1   | 72  | Trastornos cerebrovasculares inespecíficos sin cc/ccm                                | M    | 106                      | 22.64%              | 0.00%                | 15.56%                      | 28.33%               |
| 1   | 73  | Trastornos de nervios craneales y periféricos con ccm                                | M    | 14                       | 7.14%               | 0.00%                | 8.33%                       | 0.00%                |
| 1   | 74  | Trastornos de nervios craneales y periféricos sin ccm                                | M    | 51                       | 1.96%               | 0.00%                | 0.00%                       | 14.29%               |
| 1   | 76  | Meningitis viral sin cc/ccm                                                          | M    | 1                        | 0.00%               | 0.00%                | ---                         | ---                  |
| 1   | 79  | Encefalopatía hipertensiva sin cc/ccm                                                | M    | 3                        | 0.00%               | 0.00%                | 0.00%                       | 0.00%                |
| 1   | 80  | Estupor y coma no traumático con ccm                                                 | M    | 7                        | 100.00%             | 100.00%              | 100.00%                     | 100.00%              |
| 1   | 81  | Estupor y coma no traumático sin ccm                                                 | M    | 30                       | 80.00%              | 0.00%                | 83.33%                      | 100.00%              |
| 1   | 82  | Estupor y coma traumático, coma con duración mayor a una hora con ccm                | M    | 1                        | 100.00%             | ---                  | 100.00%                     | ---                  |
| 1   | 85  | Estupor y coma traumático, coma con duración menor a una hora con ccm                | M    | 222                      | 23.87%              | 0.00%                | 35.71%                      | 58.06%               |
| 1   | 86  | Estupor y coma traumático, coma con duración menor a una hora con cc                 | M    | 114                      | 8.77%               | 0.00%                | 16.33%                      | 33.33%               |
| 1   | 87  | Estupor y coma traumático, coma con duración menor a una hora sin cc/ccm             | M    | 851                      | 13.28%              | 0.26%                | 23.70%                      | 27.91%               |
| 1   | 91  | Otros trastornos del sistema nervioso con ccm                                        | M    | 23                       | 39.13%              | 22.22%               | 50.00%                      | 50.00%               |
| 1   | 92  | Otros trastornos del sistema nervioso con cc                                         | M    | 30                       | 0.00%               | 0.00%                | 0.00%                       | ---                  |
| 1   | 93  | Otros trastornos del sistema nervioso sin cc/ccm                                     | M    | 64                       | 6.25%               | 2.00%                | 0.00%                       | 75.00%               |
| 1   | 94  | Infecciones bacteriana y tuberculosa del sistema nervioso con ccm                    | M    | 7                        | 28.57%              | 0.00%                | 66.67%                      | 0.00%                |
| 1   | 95  | Infecciones bacteriana y tuberculosa del sistema nervioso con cc                     | M    | 8                        | 0.00%               | 0.00%                | ---                         | ---                  |
| 1   | 96  | Infecciones bacteriana y tuberculosa del sistema nervioso sin cc/ccm                 | M    | 31                       | 9.68%               | 0.00%                | 20.00%                      | 50.00%               |
| 1   | 97  | Infecciones no bacterianas del sistema nervioso, excepto meningitis viral con ccm    | M    | 10                       | 60.00%              | 50.00%               | 75.00%                      | ---                  |
| 1   | 98  | Infecciones no bacterianas del sistema nervioso, excepto meningitis viral con cc     | M    | 10                       | 0.00%               | 0.00%                | 0.00%                       | ---                  |
| 1   | 99  | Infecciones no bacterianas del sistema nervioso, excepto meningitis viral sin cc/ccm | M    | 26                       | 7.69%               | 5.88%                | 11.11%                      | ---                  |

| CDM | GRD | Nombre                                                                       | Tipo | Atenciones hospitalarias | % letalidad por GRD | % letalidad <15 años | % letalidad de 15 a 64 años | % letalidad >64 años |
|-----|-----|------------------------------------------------------------------------------|------|--------------------------|---------------------|----------------------|-----------------------------|----------------------|
| 1   | 100 | Convulsiones con ccm                                                         | M    | 36                       | 2.78%               | 0.00%                | 10.00%                      | 0.00%                |
| 1   | 101 | Convulsiones sin ccm                                                         | M    | 447                      | 0.89%               | 0.00%                | 3.67%                       | 0.00%                |
| 1   | 102 | Cefalea con ccm                                                              | M    | 1                        | 0.00%               | 0.00%                | ---                         | ---                  |
| 1   | 103 | Cefalea sin ccm                                                              | M    | 25                       | 0.00%               | 0.00%                | 0.00%                       | 0.00%                |
| 2   | 114 | Procedimientos de órbita sin cc/ccm                                          | Q    | 16                       | 0.00%               | 0.00%                | 0.00%                       | ---                  |
| 2   | 115 | Procedimientos extraoculares excepto de órbita                               | Q    | 145                      | 0.00%               | 0.00%                | 0.00%                       | 0.00%                |
| 2   | 117 | Procedimientos intraoculares sin cc/ccm                                      | Q    | 395                      | 0.00%               | ---                  | 0.00%                       | 0.00%                |
| 2   | 123 | Trastornos neurológicos del ojo                                              | M    | 1                        | 0.00%               | 0.00%                | ---                         | ---                  |
| 2   | 124 | Otros trastornos del ojo con ccm                                             | M    | 3                        | 0.00%               | 0.00%                | 0.00%                       | ---                  |
| 2   | 125 | Otros trastornos del ojo sin ccm                                             | M    | 70                       | 0.00%               | 0.00%                | 0.00%                       | 0.00%                |
| 3   | 130 | Procedimientos mayores de cabeza y cuello sin cc/ccm                         | Q    | 1                        | 0.00%               | ---                  | 0.00%                       | ---                  |
| 3   | 131 | Procedimientos craneal. ó facial con cc/ccm                                  | Q    | 13                       | 0.00%               | ---                  | 0.00%                       | ---                  |
| 3   | 132 | Procedimientos craneal ó facial sin cc/ccm                                   | Q    | 153                      | 0.00%               | 0.00%                | 0.00%                       | 0.00%                |
| 3   | 133 | Otros procedimientos en quirófano de oído, nariz, boca y garganta con cc/ccm | Q    | 4                        | 0.00%               | 0.00%                | 0.00%                       | ---                  |
| 3   | 134 | Otros procedimientos en quirófano de oído, nariz, boca y garganta sin cc/ccm | Q    | 705                      | 0.00%               | 0.00%                | 0.00%                       | 0.00%                |
| 3   | 136 | Procedimientos de senos paranasales y mastoides sin cc/ccm                   | Q    | 6                        | 0.00%               | 0.00%                | 0.00%                       | ---                  |
| 3   | 137 | Procedimientos de boca con cc/ccm                                            | Q    | 1                        | 0.00%               | ---                  | ---                         | 0.00%                |
| 3   | 138 | Procedimientos de boca sin cc/ccm                                            | Q    | 108                      | 0.00%               | 0.00%                | 0.00%                       | 0.00%                |
| 3   | 139 | Procedimientos de glándulas salivales                                        | Q    | 4                        | 0.00%               | 0.00%                | 0.00%                       | ---                  |
| 3   | 148 | Neoplasia maligna de oído, nariz, boca y garganta sin cc/ccm                 | M    | 4                        | 0.00%               | 0.00%                | 0.00%                       | ---                  |
| 3   | 149 | Desequilibrio                                                                | M    | 5                        | 0.00%               | 0.00%                | 0.00%                       | ---                  |
| 3   | 151 | Epistaxis sin ccm                                                            | M    | 2                        | 0.00%               | 0.00%                | 0.00%                       | ---                  |
| 3   | 152 | Infección de vía respiratoria superior y otitis media con ccm                | M    | 20                       | 15.00%              | 7.14%                | 33.33%                      | ---                  |
| 3   | 153 | Infección de vía respiratoria superior y otitis media sin ccm                | M    | 464                      | 0.22%               | 0.00%                | 5.26%                       | 0.00%                |
| 3   | 154 | Otros diagnósticos de oído, nariz, boca y garganta con ccm                   | M    | 2                        | 0.00%               | 0.00%                | 0.00%                       | ---                  |

| CDM | GRD | Nombre                                                                | Tipo | Atenciones hospitalarias | % letalidad por GRD | % letalidad <15 años | % letalidad de 15 a 64 años | % letalidad >64 años |
|-----|-----|-----------------------------------------------------------------------|------|--------------------------|---------------------|----------------------|-----------------------------|----------------------|
| 3   | 155 | Otros diagnósticos de oído, nariz, boca y garganta con cc             | M    | 5                        | 0.00%               | 0.00%                | 0.00%                       | ---                  |
| 3   | 156 | Otros diagnósticos de oído, nariz, boca y garganta sin cc/CCM         | M    | 307                      | 0.00%               | 0.00%                | 0.00%                       | 0.00%                |
| 3   | 157 | Enfermedades oral y dental con CCM                                    | M    | 6                        | 16.67%              | 0.00%                | 25.00%                      | ---                  |
| 3   | 158 | Enfermedades oral y dental con cc                                     | M    | 9                        | 0.00%               | 0.00%                | 0.00%                       | ---                  |
| 3   | 159 | Enfermedades oral y dental sin cc/CCM                                 | M    | 277                      | 0.00%               | 0.00%                | 0.00%                       | 0.00%                |
| 4   | 163 | Procedimientos mayores de tórax con CCM                               | Q    | 1                        | 0.00%               | 0.00%                | ---                         | ---                  |
| 4   | 164 | Procedimientos mayores de tórax con cc                                | Q    | 1                        | 0.00%               | ---                  | 0.00%                       | ---                  |
| 4   | 165 | Procedimientos mayores de tórax sin cc/CCM                            | Q    | 11                       | 0.00%               | ---                  | 0.00%                       | ---                  |
| 4   | 166 | Otros procedimientos en quirófano del sistema respiratorio con CCM    | Q    | 5                        | 40.00%              | ---                  | 33.33%                      | 50.00%               |
| 4   | 167 | Otros procedimientos en quirófano del sistema respiratorio con cc     | Q    | 7                        | 14.29%              | 0.00%                | 0.00%                       | 100.00%              |
| 4   | 168 | Otros procedimientos en quirófano del sistema respiratorio sin cc/CCM | Q    | 19                       | 15.79%              | 0.00%                | 20.00%                      | 0.00%                |
| 4   | 175 | Embolia pulmonar o Cor Pulmonale agudo con CCM                        | M    | 2                        | 100.00%             | ---                  | 100.00%                     | ---                  |
| 4   | 176 | Embolia pulmonar o Cor Pumonale agudo sin CCM                         | M    | 28                       | 42.86%              | ---                  | 33.33%                      | 71.43%               |
| 4   | 177 | Infecciones e inflamaciones respiratorias con CCM                     | M    | 13                       | 38.46%              | 33.33%               | 40.00%                      | ---                  |
| 4   | 178 | Infecciones e inflamaciones respiratorias con cc                      | M    | 9                        | 11.11%              | ---                  | 11.11%                      | ---                  |
| 4   | 179 | Infecciones e inflamaciones respiratorias sin cc/CCM                  | M    | 39                       | 15.38%              | 0.00%                | 14.29%                      | 50.00%               |
| 4   | 180 | Neoplasias respiratorias con CCM                                      | M    | 2                        | 50.00%              | ---                  | ---                         | 50.00%               |
| 4   | 181 | Neoplasias respiratorias con cc                                       | M    | 2                        | 0.00%               | ---                  | ---                         | 0.00%                |
| 4   | 182 | Neoplasias respiratorias sin cc/CCM                                   | M    | 8                        | 25.00%              | ---                  | 33.33%                      | 0.00%                |
| 4   | 183 | Trauma mayor de tórax con CCM                                         | M    | 1                        | 0.00%               | ---                  | 0.00%                       | ---                  |
| 4   | 185 | Trauma mayor de tórax sin cc/CCM                                      | M    | 3                        | 0.00%               | ---                  | 0.00%                       | ---                  |
| 4   | 186 | Derrame pleural con CCM                                               | M    | 5                        | 20.00%              | ---                  | 0.00%                       | 33.33%               |
| 4   | 187 | Derrame pleural con cc                                                | M    | 9                        | 11.11%              | ---                  | 16.67%                      | 0.00%                |
| 4   | 188 | Derrame pleural sin cc/CCM                                            | M    | 58                       | 3.45%               | 0.00%                | 0.00%                       | 22.22%               |
| 4   | 189 | Edema pulmonar e insuficiencia respiratoria                           | M    | 22                       | 68.18%              | 0.1429               | 100.00%                     | 87.50%               |
| 4   | 190 | Enfermedad pulmonar obstructiva crónica con CCM                       | M    | 39                       | 28.21%              | ---                  | 25.00%                      | 30.43%               |



| CDM | GRD | Nombre                                                                                                                                    | Tipo | Atenciones hospitalarias | % letalidad por GRD | % letalidad <15 años | % letalidad de 15 a 64 años | % letalidad >64 años |
|-----|-----|-------------------------------------------------------------------------------------------------------------------------------------------|------|--------------------------|---------------------|----------------------|-----------------------------|----------------------|
| 4   | 191 | Enfermedad pulmonar obstructiva crónica con cc                                                                                            | M    | 15                       | 33.33%              | ---                  | 25.00%                      | 36.36%               |
| 4   | 192 | Enfermedad pulmonar obstructiva crónica sin cc/CCM                                                                                        | M    | 102                      | 14.71%              | ---                  | 15.91%                      | 13.79%               |
| 4   | 193 | Neumonía simple y pleuritis con CCM                                                                                                       | M    | 260                      | 64.62%              | 18.52%               | 84.62%                      | 86.67%               |
| 4   | 194 | Neumonía simple y pleuritis con cc                                                                                                        | M    | 355                      | 13.80%              | 1.30%                | 39.19%                      | 34.00%               |
| 4   | 195 | Neumonía simple y pleuritis sin cc/CCM                                                                                                    | M    | 1,989                    | 7.79%               | 0.13%                | 27.13%                      | 42.78%               |
| 4   | 196 | Enfermedad pulmonar intersticial con CCM                                                                                                  | M    | 20                       | 10.00%              | 6.25%                | 33.33%                      | 0.00%                |
| 4   | 197 | Enfermedad pulmonar intersticial con cc                                                                                                   | M    | 9                        | 0.00%               | 0.00%                | 0.00%                       | 0.00%                |
| 4   | 198 | Enfermedad pulmonar intersticial sin cc/CCM                                                                                               | M    | 36                       | 5.56%               | 0.00%                | 20.00%                      | 33.33%               |
| 4   | 199 | Neumotórax con CCM                                                                                                                        | M    | 7                        | 14.29%              | 0.00%                | 20.00%                      | ---                  |
| 4   | 200 | Neumotórax con cc                                                                                                                         | M    | 15                       | 13.33%              | ---                  | 7.14%                       | 100.00%              |
| 4   | 201 | Neumotórax sin cc/CCM                                                                                                                     | M    | 98                       | 1.02%               | 0.00%                | 0.00%                       | 14.29%               |
| 4   | 202 | Bronquitis y asma con cc/CCM                                                                                                              | M    | 229                      | 0.44%               | 0.47%                | 0.00%                       | 0.00%                |
| 4   | 203 | Bronquitis y asma sin cc/CCM                                                                                                              | M    | 1,734                    | 0.00%               | 0.00%                | 0.00%                       | ---                  |
| 4   | 204 | Signos y síntomas respiratorios                                                                                                           | M    | 161                      | 3.73%               | 0.00%                | 75.00%                      | 100.00%              |
| 4   | 205 | Otros diagnósticos del sistema respiratorio con CCM                                                                                       | M    | 52                       | 55.77%              | 53.33%               | 47.62%                      | 68.75%               |
| 4   | 206 | Otros diagnósticos del sistema respiratorio sin CCM                                                                                       | M    | 150                      | 8.67%               | 0.00%                | 11.67%                      | 40.00%               |
| 4   | 207 | Diagnósticos del sistema respiratorio con ventilación asistida mayor a 96 horas                                                           | M    | 1                        | 0.00%               | 0.00%                | ---                         | ---                  |
| 4   | 208 | Diagnósticos del sistema respiratorio con ventilación asistida menor a 96 horas                                                           | M    | 49                       | 24.49%              | 6.67%                | 53.33%                      | 50.00%               |
| 5   | 215 | Implante de otro sistema de asistencia cardiaca                                                                                           | Q    | 28                       | 0.00%               | ---                  | 0.00%                       | 0.00%                |
| 5   | 225 | Implantación de desfibrilador cardiaco, con cateterismo cardiaco sin infarto agudo del miocardio, insuficiencia cardiaca o choque sin CCM | Q    | 1                        | 0.00%               | ---                  | ---                         | 0.00%                |
| 5   | 230 | Otros procedimientos cardiotorácicos sin cc/CCM                                                                                           | Q    | 7                        | 0.00%               | 0.00%                | 0.00%                       | 0.00%                |
| 5   | 237 | Procedimientos cardiovasculares mayores con CCM                                                                                           | Q    | 1                        | 0.00%               | ---                  | 0.00%                       | ---                  |
| 5   | 238 | Procedimientos cardiovasculares mayores sin CCM                                                                                           | Q    | 15                       | 0.00%               | 0.00%                | 0.00%                       | 0.00%                |
| 5   | 239 | Amputación por trastornos del sistema circulatorio, excepto miembro superior y dedos del pie con CCM                                      | Q    | 8                        | 87.50%              | ---                  | 85.71%                      | 100.00%              |
| 5   | 240 | Amputación por trastornos del sistema circulatorio, excepto miembro superior y dedos del pie con cc                                       | Q    | 6                        | 0.00%               | ---                  | 0.00%                       | 0.00%                |

| CDM | GRD | Nombre                                                                                                        | Tipo | Atenciones hospitalarias | % letalidad por GRD | % letalidad <15 años | % letalidad de 15 a 64 años | % letalidad >64 años |
|-----|-----|---------------------------------------------------------------------------------------------------------------|------|--------------------------|---------------------|----------------------|-----------------------------|----------------------|
| 5   | 241 | Amputación por trastornos del sistema circulatorio, excepto miembro superior y dedos del pie sin cc/ccm       | Q    | 188                      | 2.66%               | ---                  | 3.01%                       | 1.82%                |
| 5   | 250 | Procedimientos cardiovasculares percutáneos sin prótesis endovascular (stent) de la arteria coronaria con ccm | Q    | 7                        | 28.57%              | ---                  | 33.33%                      | 0.00%                |
| 5   | 251 | Procedimientos cardiovasculares percutáneos sin prótesis endovascular (stent) de la arteria coronaria sin ccm | Q    | 27                       | 0.00%               | ---                  | 0.00%                       | 0.00%                |
| 5   | 252 | Otros procedimientos vasculares con ccm                                                                       | Q    | 1                        | 100.00%             | ---                  | ---                         | 100.00%              |
| 5   | 253 | Otros procedimientos vasculares con cc                                                                        | Q    | 1                        | 0.00%               | ---                  | 0.00%                       | ---                  |
| 5   | 254 | Otros procedimientos vasculares sin cc/ccm                                                                    | Q    | 7                        | 0.00%               | 0.00%                | 0.00%                       | ---                  |
| 5   | 255 | Amputación por trastornos del sistema circulatorio de miembro superior y dedos del pie con ccm                | Q    | 1                        | 100.00%             | ---                  | 100.00%                     | ---                  |
| 5   | 256 | Amputación por trastornos del sistema circulatorio de miembro superior y dedos del pie con cc                 | Q    | 1                        | 0.00%               | ---                  | ---                         | 0.00%                |
| 5   | 257 | Amputación por trastornos del sistema circulatorio de miembro superior y dedos del pie sin cc/ccm             | Q    | 150                      | 2.00%               | ---                  | 0.86%                       | 5.88%                |
| 5   | 259 | Reemplazo de dispositivo de marcapaso sin ccm                                                                 | Q    | 29                       | 3.45%               | ---                  | 0.00%                       | 4.17%                |
| 5   | 263 | Ligadura y extirpación venosa                                                                                 | Q    | 44                       | 0.00%               | ---                  | 0.00%                       | 0.00%                |
| 5   | 264 | Otros procedimientos del sistema circulatorio en quirófano                                                    | Q    | 54                       | 11.11%              | 0.00%                | 5.13%                       | 33.33%               |
| 5   | 280 | Infarto agudo del miocardio, alta por mejoría con ccm                                                         | M    | 35                       | 0.00%               | ---                  | 0.00%                       | 0.00%                |
| 5   | 281 | Infarto agudo del miocardio, alta por mejoría con cc                                                          | M    | 19                       | 0.00%               | ---                  | 0.00%                       | 0.00%                |
| 5   | 282 | Infarto agudo del miocardio, alta por mejoría sin cc/ccm                                                      | M    | 118                      | 0.00%               | ---                  | 0.00%                       | 0.00%                |
| 5   | 283 | Infarto agudo del miocardio, alta por defunción con ccm                                                       | M    | 34                       | 100.00%             | ---                  | 100.00%                     | 100.00%              |
| 5   | 284 | Infarto agudo del miocardio, alta por defunción con cc                                                        | M    | 4                        | 100.00%             | ---                  | 100.00%                     | 100.00%              |
| 5   | 285 | Infarto agudo del miocardio, alta por defunción sin cc/ccm                                                    | M    | 25                       | 100.00%             | ---                  | 100.00%                     | 100.00%              |
| 5   | 287 | Trastornos circulatorios excepto infarto agudo del miocardio con cateterismo cardiaco sin ccm                 | M    | 55                       | 0.00%               | ---                  | 0.00%                       | 0.00%                |
| 5   | 289 | Endocarditis aguda y subaguda con cc                                                                          | M    | 1                        | 0.00%               | ---                  | 0.00%                       | ---                  |
| 5   | 290 | Endocarditis aguda y subaguda sin cc/ccm                                                                      | M    | 1                        | 0.00%               | ---                  | 0.00%                       | ---                  |
| 5   | 291 | Insuficiencia cardiaca y choque con ccm                                                                       | M    | 47                       | 55.32%              | 0.00%                | 54.17%                      | 61.90%               |
| 5   | 292 | Insuficiencia cardiaca y choque con cc                                                                        | M    | 32                       | 9.38%               | 0.00%                | 13.33%                      | 6.25%                |

| CDM | GRD | Nombre                                                          | Tipo | Atenciones hospitalarias | % letalidad por GRD | % letalidad <15 años | % letalidad de 15 a 64 años | % letalidad >64 años |
|-----|-----|-----------------------------------------------------------------|------|--------------------------|---------------------|----------------------|-----------------------------|----------------------|
| 5   | 293 | Insuficiencia cardiaca y choque sin cc/CCM                      | M    | 196                      | 11.73%              | 0.00%                | 12.93%                      | 10.13%               |
| 5   | 294 | Tromboflebitis venosa profunda con cc/CCM                       | M    | 1                        | 0.00%               | ---                  | ---                         | 0.00%                |
| 5   | 295 | Tromboflebitis venosa profunda sin cc/CCM                       | M    | 7                        | 0.00%               | ---                  | 0.00%                       | 0.00%                |
| 5   | 299 | Trastornos vasculares periféricos con CCM                       | M    | 14                       | 57.14%              | ---                  | 40.00%                      | 100.00%              |
| 5   | 300 | Trastornos vasculares periféricos con cc                        | M    | 11                       | 36.36%              | ---                  | 57.14%                      | 0.00%                |
| 5   | 301 | Trastornos vasculares periféricos sin cc/CCM                    | M    | 200                      | 2.50%               | 0.00%                | 2.13%                       | 3.77%                |
| 5   | 302 | Aterosclerosis con CCM                                          | M    | 12                       | 50.00%              | 33.33%               | 66.67%                      | 33.33%               |
| 5   | 303 | Aterosclerosis sin CCM                                          | M    | 56                       | 7.14%               | 0.00%                | 7.41%                       | 9.52%                |
| 5   | 304 | Hipertensión con CCM                                            | M    | 37                       | 37.84%              | ---                  | 15.79%                      | 61.11%               |
| 5   | 305 | Hipertensión sin CCM                                            | M    | 287                      | 5.57%               | 0.00%                | 2.90%                       | 12.66%               |
| 5   | 306 | Cardiopatía congénita y trastornos valvulares con CCM           | M    | 27                       | 48.15%              | 43.48%               | 50.00%                      | 100.00%              |
| 5   | 307 | Cardiopatía congénita y trastornos valvulares sin CCM           | M    | 63                       | 6.35%               | 5.36%                | 0.00%                       | 50.00%               |
| 5   | 308 | Arritmia cardiaca y trastornos de conducción con CCM            | M    | 5                        | 60.00%              | 100.00%              | 66.67%                      | 0.00%                |
| 5   | 309 | Arritmia cardiaca y trastornos de conducción con cc             | M    | 11                       | 27.27%              | ---                  | 0.00%                       | 42.86%               |
| 5   | 310 | Arritmia cardiaca y trastornos de conducción sin cc/CCM         | M    | 46                       | 15.22%              | 0.00%                | 15.38%                      | 20.00%               |
| 5   | 311 | Angina de pecho                                                 | M    | 68                       | 4.41%               | ---                  | 3.92%                       | 5.88%                |
| 5   | 312 | Síncope y colapso                                               | M    | 6                        | 0.00%               | 0.00%                | 0.00%                       | ---                  |
| 5   | 314 | Otros diagnósticos del sistema circulatorio con CCM             | M    | 6                        | 50.00%              | 33.33%               | 0.00%                       | 100.00%              |
| 5   | 315 | Otros diagnósticos del sistema circulatorio con cc              | M    | 9                        | 0.00%               | 0.00%                | 0.00%                       | 0.00%                |
| 5   | 316 | Otros diagnósticos del sistema circulatorio sin cc/CCM          | M    | 39                       | 10.26%              | 0.00%                | 9.52%                       | 33.33%               |
| 6   | 326 | Procedimientos en estómago, esófago y duodeno con CCM           | Q    | 3                        | 66.67%              | 0.00%                | 100.00%                     | 100.00%              |
| 6   | 327 | Procedimientos en estómago, esófago y duodeno con cc            | Q    | 8                        | 12.50%              | 0.00%                | 0.00%                       | 50.00%               |
| 6   | 328 | Procedimientos en estómago, esófago y duodeno sin cc/CCM        | Q    | 127                      | 0.79%               | 0.00%                | 3.70%                       | 0.00%                |
| 6   | 329 | Procedimientos mayores en intestino delgado y grueso con CCM    | Q    | 12                       | 41.67%              | 0.00%                | 33.33%                      | 75.00%               |
| 6   | 330 | Procedimientos mayores en intestino delgado y grueso con cc     | Q    | 12                       | 0.00%               | 0.00%                | 0.00%                       | 0.00%                |
| 6   | 331 | Procedimientos mayores en intestino delgado y grueso sin cc/CCM | Q    | 107                      | 3.74%               | 0.00%                | 2.74%                       | 14.29%               |
| 6   | 334 | Resección rectal sin cc/CCM                                     | Q    | 1                        | 0.00%               | 0.00%                | ---                         | ---                  |

| CDM | GRD | Nombre                                                             | Tipo | Atenciones hospitalarias | % letalidad por GRD | % letalidad <15 años | % letalidad de 15 a 64 años | % letalidad >64 años |
|-----|-----|--------------------------------------------------------------------|------|--------------------------|---------------------|----------------------|-----------------------------|----------------------|
| 6   | 336 | Adhesiólisis peritoneal con cc                                     | Q    | 2                        | 50.00%              | ---                  | 0.00%                       | 100.00%              |
| 6   | 337 | Adhesiólisis peritoneal sin cc/CCM                                 | Q    | 8                        | 12.50%              | 0.00%                | 16.67%                      | 0.00%                |
| 6   | 339 | Apendicectomía con diagnóstico principal complicado con cc         | Q    | 1                        | 0.00%               | 0.00%                | ---                         | ---                  |
| 6   | 340 | Apendicectomía con diagnóstico principal complicado sin cc/CCM     | Q    | 376                      | 0.00%               | 0.00%                | 0.00%                       | ---                  |
| 6   | 341 | Apendicectomía sin diagnóstico principal complicado con CCM        | Q    | 25                       | 8.00%               | 0.00%                | 7.14%                       | 33.33%               |
| 6   | 342 | Apendicectomía sin diagnóstico principal complicado con cc         | Q    | 27                       | 3.70%               | 0.00%                | 5.56%                       | 0.00%                |
| 6   | 343 | Apendicectomía sin diagnóstico principal complicado sin cc/CCM     | Q    | 2,975                    | 0.10%               | 0.00%                | 0.17%                       | 0.00%                |
| 6   | 344 | Procedimientos menores en intestino delgado y grueso con CCM       | Q    | 5                        | 40.00%              | 50.00%               | 33.33%                      | ---                  |
| 6   | 345 | Procedimientos menores en intestino delgado y grueso con cc        | Q    | 2                        | 0.00%               | ---                  | 0.00%                       | ---                  |
| 6   | 346 | Procedimientos menores en intestino delgado y grueso sin cc/CCM    | Q    | 50                       | 0.00%               | 0.00%                | 0.00%                       | 0.00%                |
| 6   | 347 | Procedimientos en ano y estomas con CCM                            | Q    | 3                        | 0.00%               | 0.00%                | 0.00%                       | ---                  |
| 6   | 348 | Procedimientos en ano y estomas con cc                             | Q    | 1                        | 0.00%               | ---                  | 0.00%                       | ---                  |
| 6   | 349 | Procedimientos en ano y estomas sin cc/CCM                         | Q    | 152                      | 0.00%               | 0.00%                | 0.00%                       | 0.00%                |
| 6   | 350 | Procedimientos en hernia inguinal y femoral con CCM                | Q    | 5                        | 0.00%               | 0.00%                | 0.00%                       | 0.00%                |
| 6   | 351 | Procedimientos en hernia inguinal y femoral con cc                 | Q    | 2                        | 50.00%              | ---                  | 0.00%                       | 100.00%              |
| 6   | 352 | Procedimientos en hernia inguinal y femoral sin cc/CCM             | Q    | 1,595                    | 0.13%               | 0.00%                | 0.00%                       | 0.64%                |
| 6   | 353 | Procedimientos en hernia excepto inguinal y femoral con CCM        | Q    | 3                        | 0.00%               | ---                  | 0.00%                       | 0.00%                |
| 6   | 354 | Procedimientos en hernia excepto inguinal y femoral con cc         | Q    | 8                        | 0.00%               | 0.00%                | 0.00%                       | 0.00%                |
| 6   | 355 | Procedimientos en hernia excepto inguinal y femoral sin cc/CCM     | Q    | 986                      | 0.20%               | 0.00%                | 0.13%                       | 0.83%                |
| 6   | 356 | Otros procedimientos en quirófano del sistema digestivo con CCM    | Q    | 56                       | 64.29%              | 0.00%                | 64.71%                      | 93.33%               |
| 6   | 357 | Otros procedimientos en quirófano del sistema digestivo con cc     | Q    | 54                       | 20.37%              | 10.00%               | 16.13%                      | 38.46%               |
| 6   | 358 | Otros procedimientos en quirófano del sistema digestivo sin cc/CCM | Q    | 412                      | 3.64%               | 1.27%                | 2.16%                       | 14.55%               |

| CDM | GRD | Nombre                                                                      | Tipo | Atenciones hospitalarias | % letalidad por GRD | % letalidad <15 años | % letalidad de 15 a 64 años | % letalidad >64 años |
|-----|-----|-----------------------------------------------------------------------------|------|--------------------------|---------------------|----------------------|-----------------------------|----------------------|
| 6   | 368 | Trastornos esofágicos mayores con ccm                                       | M    | 7                        | 0.00%               | ---                  | 0.00%                       | 0.00%                |
| 6   | 369 | Trastornos esofágicos mayores con cc                                        | M    | 15                       | 13.33%              | 0.00%                | 15.38%                      | 0.00%                |
| 6   | 370 | Trastornos esofágicos mayores sin cc/ccm                                    | M    | 84                       | 0.00%               | 0.00%                | 0.00%                       | 0.00%                |
| 6   | 371 | Trastornos gastrointestinales mayores e infecciones peritoneales con ccm    | M    | 22                       | 72.73%              | 0.00%                | 78.57%                      | 100.00%              |
| 6   | 372 | Trastornos gastrointestinales mayores e infecciones peritoneales con cc     | M    | 16                       | 18.75%              | 0.00%                | 10.00%                      | 50.00%               |
| 6   | 373 | Trastornos gastrointestinales mayores e infecciones peritoneales sin cc/ccm | M    | 94                       | 11.70%              | 0.00%                | 10.29%                      | 44.44%               |
| 6   | 374 | Neoplasias malignas del sistema digestivo con ccm                           | M    | 3                        | 33.33%              | ---                  | 0.00%                       | 50.00%               |
| 6   | 375 | Neoplasias malignas del sistema digestivo con cc                            | M    | 5                        | 40.00%              | ---                  | 0.00%                       | 100.00%              |
| 6   | 376 | Neoplasias malignas del sistema digestivo sin cc/ccm                        | M    | 23                       | 17.39%              | ---                  | 23.53%                      | 0.00%                |
| 6   | 377 | Hemorragia gastrointestinal con ccm                                         | M    | 73                       | 42.47%              | ---                  | 36.00%                      | 56.52%               |
| 6   | 378 | Hemorragia gastrointestinal con cc                                          | M    | 88                       | 5.68%               | 0.00%                | 5.88%                       | 5.26%                |
| 6   | 379 | Hemorragia gastrointestinal sin cc/ccm                                      | M    | 303                      | 5.28%               | 0.00%                | 4.33%                       | 9.33%                |
| 6   | 380 | Úlcera péptica complicada con ccm                                           | M    | 3                        | 66.67%              | 0.00%                | ---                         | 100.00%              |
| 6   | 381 | Úlcera péptica complicada con cc                                            | M    | 2                        | 0.00%               | ---                  | 0.00%                       | ---                  |
| 6   | 382 | Úlcera péptica complicada sin cc/ccm                                        | M    | 19                       | 0.00%               | 0.00%                | 0.00%                       | 0.00%                |
| 6   | 383 | Úlcera péptica no complicada con ccm                                        | M    | 1                        | 100.00%             | ---                  | ---                         | 100.00%              |
| 6   | 384 | Úlcera péptica no complicada sin ccm                                        | M    | 26                       | 3.85%               | 0.00%                | 0.00%                       | 11.11%               |
| 6   | 387 | Enfermedad intestinal inflamatoria sin cc/ccm                               | M    | 9                        | 0.00%               | 0.00%                | 0.00%                       | ---                  |
| 6   | 388 | Obstrucción gastrointestinal con ccm                                        | M    | 11                       | 63.64%              | ---                  | 40.00%                      | 83.33%               |
| 6   | 389 | Obstrucción gastrointestinal con cc                                         | M    | 11                       | 27.27%              | 0.00%                | 75.00%                      | 0.00%                |
| 6   | 390 | Obstrucción gastrointestinal sin cc/ccm                                     | M    | 235                      | 0.00%               | 0.00%                | 0.00%                       | 0.00%                |
| 6   | 391 | Esofagitis, gastroenteritis y alteraciones misceláneas digestivas con ccm   | M    | 68                       | 8.82%               | 2.27%                | 21.05%                      | 20.00%               |

| CDM | GRD | Nombre                                                                                                            | Tipo | Atenciones hospitalarias | % letalidad por GRD | % letalidad <15 años | % letalidad de 15 a 64 años | % letalidad >64 años |
|-----|-----|-------------------------------------------------------------------------------------------------------------------|------|--------------------------|---------------------|----------------------|-----------------------------|----------------------|
| 6   | 392 | Esofagitis, gastroenteritis y alteraciones misceláneas digestivas sin ccm                                         | M    | 1,653                    | 0.12%               | 0.00%                | 0.19%                       | 1.02%                |
| 6   | 393 | Otros diagnósticos del sistema digestivo con ccm                                                                  | M    | 29                       | 51.72%              | 14.29%               | 42.86%                      | 100.00%              |
| 6   | 394 | Otros diagnósticos del sistema digestivo con cc                                                                   | M    | 34                       | 8.82%               | 0.00%                | 13.33%                      | 11.11%               |
| 6   | 395 | Otros diagnósticos del sistema digestivo sin cc/ccm                                                               | M    | 583                      | 0.51%               | 0.41%                | 0.00%                       | 3.28%                |
| 7   | 405 | Procedimientos en páncreas, hígado y vías hepáticas con ccm                                                       | Q    | 2                        | 50.00%              | ---                  | 0.00%                       | 100.00%              |
| 7   | 406 | Procedimientos en páncreas, hígado y vías hepáticas con cc                                                        | Q    | 2                        | 0.00%               | ---                  | 0.00%                       | ---                  |
| 7   | 407 | Procedimientos en páncreas, hígado y vías hepáticas sin cc/ccm                                                    | Q    | 19                       | 0.00%               | 0.00%                | 0.00%                       | 0.00%                |
| 7   | 408 | Procedimientos en el tracto biliar excepto solo colecistectomía con o sin exploración de vías biliares con ccm    | Q    | 2                        | 0.00%               | ---                  | 0.00%                       | ---                  |
| 7   | 409 | Procedimientos en el tracto biliar excepto solo colecistectomía con o sin exploración de vías biliares con cc     | Q    | 1                        | 0.00%               | ---                  | 0.00%                       | ---                  |
| 7   | 410 | Procedimientos en el tracto biliar excepto solo colecistectomía con o sin exploración de vías biliares sin cc/ccm | Q    | 8                        | 0.00%               | ---                  | 0.00%                       | 0.00%                |
| 7   | 412 | Colecistectomía con exploración de vías biliares con cc                                                           | Q    | 4                        | 0.00%               | ---                  | 0.00%                       | ---                  |
| 7   | 413 | Colecistectomía con exploración de vías biliares sin cc/ccm                                                       | Q    | 2                        | 0.00%               | ---                  | 0.00%                       | ---                  |
| 7   | 414 | Colecistectomía no laparoscópica, sin exploración de vías biliares con ccm                                        | Q    | 40                       | 10.00%              | ---                  | 5.56%                       | 50.00%               |
| 7   | 415 | Colecistectomía no laparoscópica, sin exploración de vías biliares con cc                                         | Q    | 44                       | 2.27%               | ---                  | 0.00%                       | 12.50%               |
| 7   | 416 | Colecistectomía no laparoscópica, sin exploración de vías biliares sin cc/ccm                                     | Q    | 769                      | 0.39%               | 0.00%                | 0.29%                       | 1.41%                |
| 7   | 417 | Colecistectomía laparoscópica, sin exploración de vías biliares con ccm                                           | Q    | 40                       | 7.50%               | ---                  | 2.94%                       | 33.33%               |
| 7   | 418 | Colecistectomía laparoscópica, sin exploración de vías biliares con cc                                            | Q    | 63                       | 3.17%               | 0.00%                | 1.75%                       | 20.00%               |
| 7   | 419 | Colecistectomía laparoscópica, sin exploración de vías biliares sin cc/ccm                                        | Q    | 2,097                    | 0.10%               | 0.00%                | 0.10%                       | 0.00%                |
| 7   | 420 | Procedimientos diagnósticos hepatobiliares con ccm                                                                | Q    | 9                        | 66.67%              | ---                  | 66.67%                      | ---                  |
| 7   | 421 | Procedimientos diagnósticos hepatobiliares con cc                                                                 | Q    | 9                        | 22.22%              | ---                  | 0.00%                       | 66.67%               |

| CDM | GRD | Nombre                                                                                      | Tipo | Atenciones hospitalarias | % letalidad por GRD | % letalidad <15 años | % letalidad de 15 a 64 años | % letalidad >64 años |
|-----|-----|---------------------------------------------------------------------------------------------|------|--------------------------|---------------------|----------------------|-----------------------------|----------------------|
| 7   | 422 | Procedimientos diagnósticos hepatobiliares sin CC/CCM                                       | Q    | 51                       | 7.84%               | 0.00%                | 6.98%                       | 14.29%               |
| 7   | 425 | Otros procedimientos hepatobiliares o del páncreas en quirófano sin CC/CCM                  | Q    | 3                        | 33.33%              | ---                  | 33.33%                      | ---                  |
| 7   | 432 | Cirrosis y hepatitis alcohólica con CCM                                                     | M    | 35                       | 62.86%              | ---                  | 60.00%                      | 80.00%               |
| 7   | 433 | Cirrosis y hepatitis alcohólica con CC                                                      | M    | 46                       | 21.74%              | ---                  | 15.38%                      | 57.14%               |
| 7   | 434 | Cirrosis y hepatitis alcohólica sin CC/CCM                                                  | M    | 125                      | 25.60%              | ---                  | 22.94%                      | 43.75%               |
| 7   | 435 | Neoplasias malignas del sistema hepatobiliar o del páncreas con CCM                         | M    | 2                        | 50.00%              | ---                  | 50.00%                      | ---                  |
| 7   | 436 | Neoplasias malignas del sistema hepatobiliar o del páncreas con CC                          | M    | 6                        | 0.00%               | 0.00%                | 0.00%                       | 0.00%                |
| 7   | 437 | Neoplasias malignas del sistema hepatobiliar o del páncreas sin CC/CCM                      | M    | 19                       | 31.58%              | 0.00%                | 50.00%                      | 20.00%               |
| 7   | 438 | Trastornos del páncreas, excepto neoplasias malignas con CCM                                | M    | 15                       | 33.33%              | ---                  | 28.57%                      | 100.00%              |
| 7   | 439 | Trastornos del páncreas, excepto neoplasias malignas con CC                                 | M    | 82                       | 9.76%               | 0.00%                | 10.61%                      | 7.14%                |
| 7   | 440 | Trastornos del páncreas, excepto neoplasias malignas sin CC/CCM                             | M    | 317                      | 0.95%               | 0.00%                | 1.09%                       | 0.00%                |
| 7   | 441 | Trastornos del hígado excepto neoplasia maligna, cirrosis y hepatitis alcohólica con CCM    | M    | 95                       | 61.05%              | 50.00%               | 59.46%                      | 68.42%               |
| 7   | 442 | Trastornos del hígado excepto neoplasia maligna, cirrosis y hepatitis alcohólica con CC     | M    | 141                      | 21.99%              | 0.00%                | 21.82%                      | 25.93%               |
| 7   | 443 | Trastornos del hígado excepto neoplasia maligna, cirrosis y hepatitis alcohólica sin CC/CCM | M    | 338                      | 22.49%              | 0.00%                | 22.01%                      | 30.36%               |
| 7   | 444 | Trastornos del tracto biliar con CCM                                                        | M    | 54                       | 20.37%              | ---                  | 15.91%                      | 40.00%               |
| 7   | 445 | Trastornos del tracto biliar con CC                                                         | M    | 57                       | 5.26%               | 0.00%                | 4.76%                       | 7.14%                |
| 7   | 446 | Trastornos del tracto biliar sin CC/CCM                                                     | M    | 521                      | 0.19%               | 0.00%                | 0.23%                       | 0.00%                |

| CDM | GRD | Nombre                                                                                                                              | Tipo | Atenciones hospitalarias | % letalidad por GRD | % letalidad <15 años | % letalidad de 15 a 64 años | % letalidad >64 años |
|-----|-----|-------------------------------------------------------------------------------------------------------------------------------------|------|--------------------------|---------------------|----------------------|-----------------------------|----------------------|
| 8   | 453 | Fusión espinal combinada anterior/posterior con CCM                                                                                 | Q    | 3                        | 0.00%               | ---                  | 0.00%                       | ---                  |
| 8   | 454 | Fusión espinal combinada anterior/posterior con CC                                                                                  | Q    | 4                        | 0.00%               | ---                  | 0.00%                       | ---                  |
| 8   | 455 | Fusión espinal combinada anterior/posterior sin CC/CCM                                                                              | Q    | 8                        | 0.00%               | ---                  | 0.00%                       | ---                  |
| 8   | 458 | Fusión espinal excepto cervical con curvatura espinal/neoplasia maligna/infección o más de 9 fusiones sin CC/CCM                    | Q    | 2                        | 0.00%               | ---                  | 0.00%                       | 0.00%                |
| 8   | 460 | Fusión espinal excepto cervical sin CCM                                                                                             | Q    | 52                       | 0.00%               | ---                  | 0.00%                       | 0.00%                |
| 8   | 463 | Desbridamiento de herida e injerto de piel, excepto en mano, por alteraciones musculoesqueléticas y del tejido conectivo con CCM    | Q    | 2                        | 50.00%              | ---                  | 50.00%                      | ---                  |
| 8   | 464 | Desbridamiento de herida e injerto de piel, excepto en mano, por alteraciones musculoesqueléticas y del tejido conectivo con CC     | Q    | 4                        | 0.00%               | ---                  | 0.00%                       | ---                  |
| 8   | 465 | Desbridamiento de herida e injerto de piel, excepto en mano, por alteraciones musculoesqueléticas y del tejido conectivo sin CC/CCM | Q    | 122                      | 1.64%               | 0.00%                | 1.03%                       | 5.00%                |
| 8   | 468 | Revisión de reemplazo de cadera o de rodilla sin CC/CCM                                                                             | Q    | 3                        | 0.00%               | ---                  | 0.00%                       | 0.00%                |
| 8   | 469 | Reemplazo de articulación mayor o reimplante de extremidad inferior con CCM                                                         | Q    | 1                        | 0.00%               | ---                  | 0.00%                       | ---                  |
| 8   | 470 | Reemplazo de articulación mayor o reimplante de extremidad inferior sin CCM                                                         | Q    | 64                       | 1.56%               | ---                  | 0.00%                       | 2.38%                |
| 8   | 471 | Fusión espinal cervical con CCM                                                                                                     | Q    | 1                        | 0.00%               | ---                  | 0.00%                       | ---                  |
| 8   | 472 | Fusión espinal cervical con CC                                                                                                      | Q    | 1                        | 0.00%               | ---                  | 0.00%                       | ---                  |
| 8   | 473 | Fusión espinal cervical sin CC/CCM                                                                                                  | Q    | 20                       | 0.00%               | ---                  | 0.00%                       | 0.00%                |
| 8   | 475 | Amputación por trastornos del sistema musculoesquelético y tejido conectivo con CC                                                  | Q    | 2                        | 0.00%               | ---                  | 0.00%                       | ---                  |
| 8   | 476 | Amputación por trastornos del sistema musculoesquelético y tejido conectivo sin CC/CCM                                              | Q    | 16                       | 0.00%               | ---                  | 0.00%                       | 0.00%                |
| 8   | 479 | Biopsias del sistema musculoesquelético y del tejido conectivo sin CC/CCM                                                           | Q    | 11                       | 0.00%               | 0.00%                | 0.00%                       | 0.00%                |
| 8   | 480 | Procedimientos en cadera y fémur, excepto procedimientos mayores de articulaciones con CCM                                          | Q    | 11                       | 36.36%              | 0.00%                | 0.00%                       | 80.00%               |
| 8   | 481 | Procedimientos en cadera y fémur, excepto procedimientos mayores de articulaciones con CC                                           | Q    | 11                       | 0.00%               | 0.00%                | 0.00%                       | 0.00%                |



| CDM | GRD | Nombre                                                                                            | Tipo | Atenciones hospitalarias | % letalidad por GRD | % letalidad <15 años | % letalidad de 15 a 64 años | % letalidad >64 años |
|-----|-----|---------------------------------------------------------------------------------------------------|------|--------------------------|---------------------|----------------------|-----------------------------|----------------------|
| 8   | 482 | Procedimientos en cadera y fémur, excepto procedimientos mayores de articulaciones sin CC/CCM     | Q    | 513                      | 0.39%               | 0.00%                | 0.00%                       | 0.98%                |
| 8   | 488 | Procedimientos de rodilla sin diagnóstico principal de infección con CC/CCM                       | Q    | 1                        | 0.00%               | ---                  | 0.00%                       | ---                  |
| 8   | 489 | Procedimientos de rodilla sin diagnóstico principal de infección sin CC/CCM                       | Q    | 82                       | 0.00%               | 0.00%                | 0.00%                       | 0.00%                |
| 8   | 492 | Procedimientos de húmero y de la extremidad inferior excepto cadera, pie y fémur con CCM          | Q    | 4                        | 0.00%               | ---                  | 0.00%                       | ---                  |
| 8   | 493 | Procedimientos de húmero y de la extremidad inferior excepto cadera, pie y fémur con CC           | Q    | 42                       | 0.00%               | 0.00%                | 0.00%                       | ---                  |
| 8   | 494 | Procedimientos de húmero y de la extremidad inferior excepto cadera, pie y fémur sin CC/CCM       | Q    | 1,029                    | 0.10%               | 0.00%                | 0.13%                       | 0.00%                |
| 8   | 496 | Escisión local y retiro de dispositivo de fijación interna, excepto cadera y fémur con CC         | Q    | 6                        | 0.00%               | 0.00%                | 0.00%                       | ---                  |
| 8   | 497 | Escisión local y retiro de dispositivo de fijación interna, excepto cadera y fémur sin CC/CCM     | Q    | 347                      | 0.00%               | 0.00%                | 0.00%                       | 0.00%                |
| 8   | 499 | Escisión local y retiro del dispositivo de fijación interna de cadera y fémur sin CC/CCM          | Q    | 23                       | 0.00%               | 0.00%                | 0.00%                       | 0.00%                |
| 8   | 500 | Procedimientos en tejidos blandos con CCM                                                         | Q    | 1                        | 0.00%               | ---                  | 0.00%                       | ---                  |
| 8   | 501 | Procedimientos en tejidos blandos con CC                                                          | Q    | 1                        | 0.00%               | 0.00%                | ---                         | ---                  |
| 8   | 502 | Procedimientos en tejidos blandos sin CC/CCM                                                      | Q    | 201                      | 1.00%               | 0.00%                | 0.87%                       | 10.00%               |
| 8   | 503 | Procedimientos en pie con CCM                                                                     | Q    | 1                        | 100.00%             | ---                  | ---                         | 100.00%              |
| 8   | 504 | Procedimientos en pie con CC                                                                      | Q    | 1                        | 0.00%               | ---                  | 0.00%                       | ---                  |
| 8   | 505 | Procedimientos en pie sin CC/CCM                                                                  | Q    | 244                      | 0.00%               | 0.00%                | 0.00%                       | 0.00%                |
| 8   | 506 | Procedimientos mayores en dedo pulgar y articulaciones                                            | Q    | 46                       | 0.00%               | 0.00%                | 0.00%                       | 0.00%                |
| 8   | 508 | Procedimientos mayores en hombro ó codo sin CC/CCM                                                | Q    | 11                       | 0.00%               | ---                  | 0.00%                       | 0.00%                |
| 8   | 509 | Artroscopia                                                                                       | Q    | 69                       | 0.00%               | 0.00%                | 0.00%                       | 0.00%                |
| 8   | 510 | Procedimientos en hombro, codo o antebrazo excepto procedimientos mayores en articulación con CCM | Q    | 3                        | 0.00%               | ---                  | 0.00%                       | ---                  |
| 8   | 511 | Procedimientos en hombro, codo o antebrazo excepto procedimientos mayores en articulación con CC  | Q    | 8                        | 0.00%               | 0.00%                | 0.00%                       | ---                  |

| CDM | GRD | Nombre                                                                                                      | Tipo | Atenciones hospitalarias | % letalidad por GRD | % letalidad <15 años | % letalidad de 15 a 64 años | % letalidad >64 años |
|-----|-----|-------------------------------------------------------------------------------------------------------------|------|--------------------------|---------------------|----------------------|-----------------------------|----------------------|
| 8   | 512 | Procedimientos en hombro, codo o antebrazo excepto procedimientos mayores en articulación sin CC/CCM        | Q    | 638                      | 0.00%               | 0.00%                | 0.00%                       | 0.00%                |
| 8   | 513 | Procedimientos en mano o muñeca, excepto procedimientos mayores en articulaciones de dedo pulgar con CC/CCM | Q    | 4                        | 0.00%               | ---                  | 0.00%                       | ---                  |
| 8   | 514 | Procedimientos en mano o muñeca, excepto procedimientos mayores en articulaciones de dedo pulgar sin CC/CCM | Q    | 869                      | 0.00%               | 0.00%                | 0.00%                       | 0.00%                |
| 8   | 515 | Otros procedimientos en quirófano del sistema musculoesquelético y tejido conectivo con CCM                 | Q    | 12                       | 8.33%               | 0.00%                | 0.00%                       | 33.33%               |
| 8   | 516 | Otros procedimientos en quirófano del sistema musculoesquelético y tejido conectivo con CC                  | Q    | 11                       | 9.09%               | 0.00%                | 0.00%                       | 100.00%              |
| 8   | 517 | Otros procedimientos en quirófano del sistema musculoesquelético y tejido conectivo sin CC/CCM              | Q    | 937                      | 0.00%               | 0.00%                | 0.00%                       | 0.00%                |
| 8   | 519 | Procedimientos de espalda y cuello excepto fusión espinal con CC                                            | Q    | 1                        | 0.00%               | ---                  | 0.00%                       | ---                  |
| 8   | 520 | Procedimientos de espalda y cuello excepto fusión espinal sin CC/CCM                                        | Q    | 30                       | 0.00%               | ---                  | 0.00%                       | 0.00%                |
| 8   | 533 | Fracturas de fémur con CCM                                                                                  | M    | 3                        | 66.67%              | ---                  | 0.00%                       | 100.00%              |
| 8   | 534 | Fracturas de fémur sin CCM                                                                                  | M    | 70                       | 2.86%               | 0.00%                | 2.78%                       | 20.00%               |
| 8   | 535 | Fracturas de cadera y pelvis con CCM                                                                        | M    | 8                        | 75.00%              | ---                  | 100.00%                     | 60.00%               |
| 8   | 536 | Fracturas de cadera y pelvis sin CCM                                                                        | M    | 166                      | 3.01%               | 0.00%                | 0.00%                       | 5.49%                |
| 8   | 538 | Esguinces, luxaciones y dislocaciones de cadera, pelvis y muslo sin CC/CCM                                  | M    | 5                        | 0.00%               | 0.00%                | 0.00%                       | ---                  |
| 8   | 539 | Osteomielitis con CCM                                                                                       | M    | 1                        | 100.00%             | ---                  | 100.00%                     | ---                  |
| 8   | 541 | Osteomielitis sin CC/CCM                                                                                    | M    | 14                       | 0.00%               | 0.00%                | 0.00%                       | ---                  |
| 8   | 542 | Fracturas patológicas y neoplasias malignas del tejido conectivo y musculoesquelético con CCM               | M    | 2                        | 50.00%              | 0.00%                | ---                         | 100.00%              |
| 8   | 544 | Fracturas patológicas y neoplasias malignas del tejido conectivo y musculoesquelético sin CC/CCM            | M    | 10                       | 20.00%              | 0.00%                | 14.29%                      | 50.00%               |
| 8   | 545 | Trastornos del tejido conectivo con CCM                                                                     | M    | 5                        | 20.00%              | 0.00%                | 100.00%                     | ---                  |
| 8   | 546 | Trastornos del tejido conectivo con CC                                                                      | M    | 5                        | 20.00%              | 0.00%                | 50.00%                      | 0.00%                |
| 8   | 547 | Trastornos del tejido conectivo sin CC/CCM                                                                  | M    | 37                       | 2.70%               | 0.00%                | 7.69%                       | 0.00%                |

| CDM | GRD | Nombre                                                                                         | Tipo | Atenciones hospitalarias | % letalidad por GRD | % letalidad <15 años | % letalidad de 15 a 64 años | % letalidad >64 años |
|-----|-----|------------------------------------------------------------------------------------------------|------|--------------------------|---------------------|----------------------|-----------------------------|----------------------|
| 8   | 548 | Artritis séptica con CCM                                                                       | M    | 2                        | 100.00%             | ---                  | 100.00%                     | 100.00%              |
| 8   | 550 | Artritis séptica sin CC/CCM                                                                    | M    | 8                        | 12.50%              | 0.00%                | 50.00%                      | ---                  |
| 8   | 551 | Problemas médicos de espalda con CCM                                                           | M    | 3                        | 0.00%               | ---                  | 0.00%                       | ---                  |
| 8   | 552 | Problemas médicos de espalda sin CCM                                                           | M    | 75                       | 4.00%               | 0.00%                | 1.79%                       | 14.29%               |
| 8   | 554 | Enfermedades óseas y artropatías sin CCM                                                       | M    | 66                       | 1.52%               | 0.00%                | 0.00%                       | 4.76%                |
| 8   | 555 | Signos y síntomas del sistema musculoesquelético y tejido conectivo con CCM                    | M    | 15                       | 86.67%              | ---                  | 81.82%                      | 100.00%              |
| 8   | 556 | Signos y síntomas del sistema musculoesquelético y tejido conectivo sin CCM                    | M    | 56                       | 5.36%               | 0.00%                | 5.56%                       | 6.25%                |
| 8   | 557 | Tendinitis, miositis y bursitis con CCM                                                        | M    | 4                        | 75.00%              | ---                  | 66.67%                      | 100.00%              |
| 8   | 558 | Tendinitis, miositis y bursitis sin CCM                                                        | M    | 109                      | 0.92%               | 0.00%                | 1.33%                       | 0.00%                |
| 8   | 561 | Vigilancia postoperatoria del sistema musculoesquelético y del tejido conectivo sin CC/CCM     | M    | 22                       | 0.00%               | 0.00%                | 0.00%                       | 0.00%                |
| 8   | 562 | Fracturas, esguinces, luxaciones y dislocaciones excepto fémur, cadera, pelvis y muslo con CCM | M    | 3                        | 0.00%               | ---                  | 0.00%                       | 0.00%                |
| 8   | 563 | Fracturas, esguinces, luxaciones y dislocaciones excepto fémur, cadera, pelvis y muslo sin CCM | M    | 906                      | 0.00%               | 0.00%                | 0.00%                       | 0.00%                |
| 8   | 564 | Otros diagnósticos del sistema musculoesquelético y tejido conectivo con CCM                   | M    | 4                        | 25.00%              | 33.33%               | 0.00%                       | ---                  |
| 8   | 565 | Otros diagnósticos del sistema musculoesquelético y tejido conectivo con CC                    | M    | 6                        | 0.00%               | 0.00%                | 0.00%                       | ---                  |
| 8   | 566 | Otros diagnósticos del sistema musculoesquelético y tejido conectivo sin CC/CCM                | M    | 174                      | 0.57%               | 0.87%                | 0.00%                       | 0.00%                |
| 9   | 570 | Desbridamiento de piel con CCM                                                                 | Q    | 4                        | 0.00%               | ---                  | 0.00%                       | ---                  |
| 9   | 571 | Desbridamiento de piel con CC                                                                  | Q    | 6                        | 0.00%               | ---                  | 0.00%                       | 0.00%                |

| CDM | GRD | Nombre                                                                    | Tipo | Atenciones hospitalarias | % letalidad por GRD | % letalidad <15 años | % letalidad de 15 a 64 años | % letalidad >64 años |
|-----|-----|---------------------------------------------------------------------------|------|--------------------------|---------------------|----------------------|-----------------------------|----------------------|
| 9   | 572 | Desbridamiento de piel sin CC/CCM                                         | Q    | 275                      | 0.73%               | 0.00%                | 0.00%                       | 7.41%                |
| 9   | 578 | Injerto excepto por úlceras de piel ó celulitis sin CC/CCM                | Q    | 232                      | 0.00%               | 0.00%                | 0.00%                       | 0.00%                |
| 9   | 579 | Otros procedimientos en piel, tejido subcutáneo y mama con CCM            | Q    | 34                       | 41.18%              | 0.00%                | 42.42%                      | ---                  |
| 9   | 580 | Otros procedimientos en piel, tejido subcutáneo y mama con CC             | Q    | 43                       | 9.30%               | 0.00%                | 7.69%                       | 50.00%               |
| 9   | 581 | Otros procedimientos en piel, tejido subcutáneo y mama sin CC/CCM         | Q    | 1,354                    | 0.30%               | 0.00%                | 0.34%                       | 0.00%                |
| 9   | 583 | Mastectomía total por neoplasia maligna sin CC/CCM                        | Q    | 1                        | 0.00%               | ---                  | 0.00%                       | ---                  |
| 9   | 585 | Biopsia de mama, escisión local y otros procedimientos de mama sin CC/CCM | Q    | 100                      | 0.00%               | 0.00%                | 0.00%                       | 0.00%                |
| 9   | 592 | Úlceras de la piel con CCM                                                | M    | 6                        | 83.33%              | ---                  | 50.00%                      | 100.00%              |
| 9   | 593 | Úlceras de la piel con CC                                                 | M    | 5                        | 20.00%              | ---                  | 0.00%                       | 50.00%               |
| 9   | 594 | Úlceras de la piel sin CC/CCM                                             | M    | 24                       | 12.50%              | ---                  | 7.14%                       | 20.00%               |
| 9   | 596 | Trastornos mayores de piel sin CCM                                        | M    | 30                       | 0.00%               | 0.00%                | 0.00%                       | 0.00%                |
| 9   | 597 | Neoplasias malignas de mama con CCM                                       | M    | 2                        | 50.00%              | ---                  | 0.00%                       | 100.00%              |
| 9   | 599 | Neoplasias malignas de mama sin CC/CCM                                    | M    | 8                        | 12.50%              | ---                  | 0.00%                       | 50.00%               |
| 9   | 600 | Neoplasias benignas de mama con CC/CCM                                    | M    | 1                        | 0.00%               | ---                  | 0.00%                       | ---                  |
| 9   | 601 | Neoplasias benignas de mama sin CC/CCM                                    | M    | 31                       | 0.00%               | 0.00%                | 0.00%                       | ---                  |
| 9   | 602 | Celulitis con CCM                                                         | M    | 23                       | 60.87%              | ---                  | 75.00%                      | 45.45%               |
| 9   | 603 | Celulitis sin CCM                                                         | M    | 613                      | 2.12%               | 0.00%                | 1.89%                       | 11.76%               |
| 9   | 604 | Traumatismos en piel, tejido subcutáneo y mama con CCM                    | M    | 39                       | 17.95%              | 50.00%               | 17.14%                      | 0.00%                |
| 9   | 605 | Traumatismos en piel, tejido subcutáneo y mama sin CCM                    | M    | 750                      | 1.33%               | 0.00%                | 1.75%                       | 0.00%                |
| 9   | 606 | Trastornos menores de piel con CCM                                        | M    | 1                        | 0.00%               | 0.00%                | ---                         | ---                  |

| CDM | GRD | Nombre                                                                                                          | Tipo | Atenciones hospitalarias | % letalidad por GRD | % letalidad <15 años | % letalidad de 15 a 64 años | % letalidad >64 años |
|-----|-----|-----------------------------------------------------------------------------------------------------------------|------|--------------------------|---------------------|----------------------|-----------------------------|----------------------|
| 9   | 607 | Trastornos menores de piel sin CCM                                                                              | M    | 350                      | 0.00%               | 0.00%                | 0.00%                       | 0.00%                |
| 10  | 616 | Amputación de miembro inferior por trastornos endócrinos, nutricionales y metabólicos con CCM                   | Q    | 2                        | 100.00%             | ---                  | 100.00%                     | ---                  |
| 10  | 617 | Amputación de miembro inferior por trastornos endócrinos, nutricionales y metabólicos con CC                    | Q    | 6                        | 0.00%               | ---                  | 0.00%                       | 0.00%                |
| 10  | 618 | Amputación de miembro inferior por trastornos endócrinos, nutricionales y metabólicos sin CC/CCM                | Q    | 24                       | 0.00%               | ---                  | 0.00%                       | 0.00%                |
| 10  | 619 | Procedimientos en quirófano por obesidad con CCM                                                                | Q    | 2                        | 50.00%              | ---                  | 0.00%                       | 100.00%              |
| 10  | 620 | Procedimientos en quirófano por obesidad con CC                                                                 | Q    | 2                        | 0.00%               | ---                  | 0.00%                       | ---                  |
| 10  | 621 | Procedimientos en quirófano por obesidad sin CC/CCM                                                             | Q    | 282                      | 0.00%               | ---                  | 0.00%                       | 0.00%                |
| 10  | 622 | Injertos cutáneos y desbridamiento de heridas por trastornos endócrinos, nutricionales y metabólicos con CCM    | Q    | 1                        | 100.00%             | ---                  | ---                         | 100.00%              |
| 10  | 623 | Injertos cutáneos y desbridamiento de heridas por trastornos endócrinos, nutricionales y metabólicos con CC     | Q    | 1                        | 0.00%               | ---                  | 0.00%                       | ---                  |
| 10  | 624 | Injertos cutáneos y desbridamiento de heridas por trastornos endócrinos, nutricionales y metabólicos sin CC/CCM | Q    | 10                       | 10.00%              | ---                  | 10.00%                      | ---                  |
| 10  | 627 | Procedimientos en glándulas tiroideas, paratiroides y conducto tirogloso sin CC/CCM                             | Q    | 39                       | 0.00%               | 0.00%                | 0.00%                       | 0.00%                |
| 10  | 628 | Otros procedimientos en quirófano por trastornos endócrinos, nutricionales y metabólicos con CCM                | Q    | 9                        | 77.78%              | ---                  | 66.67%                      | 100.00%              |
| 10  | 629 | Otros procedimientos en quirófano por trastornos endócrinos, nutricionales y metabólicos con CC                 | Q    | 5                        | 20.00%              | 0.00%                | 25.00%                      | ---                  |
| 10  | 630 | Otros procedimientos en quirófano por trastornos endócrinos, nutricionales y metabólicos sin CC/CCM             | Q    | 12                       | 8.33%               | 0.00%                | 14.29%                      | ---                  |
| 10  | 637 | Diabetes con CCM                                                                                                | M    | 222                      | 19.37%              | 0.00%                | 15.43%                      | 35.56%               |
| 10  | 638 | Diabetes con CC                                                                                                 | M    | 278                      | 14.39%              | 0.00%                | 11.76%                      | 25.40%               |
| 10  | 639 | Diabetes sin CC/CCM                                                                                             | M    | 694                      | 8.79%               | 0.00%                | 7.90%                       | 14.71%               |
| 10  | 640 | Trastornos nutricionales, metabólicos, de líquidos y electrolitos con CCM                                       | M    | 70                       | 61.43%              | 42.86%               | 62.50%                      | 75.00%               |

| CDM | GRD | Nombre                                                                    | Tipo | Atenciones hospitalarias | % letalidad por GRD | % letalidad <15 años | % letalidad de 15 a 64 años | % letalidad >64 años |
|-----|-----|---------------------------------------------------------------------------|------|--------------------------|---------------------|----------------------|-----------------------------|----------------------|
| 10  | 641 | Trastornos nutricionales, metabólicos, de líquidos y electrolitos sin ccm | M    | 705                      | 6.67%               | 0.00%                | 4.07%                       | 34.72%               |
| 10  | 642 | Errores innatos del metabolismo y otros                                   | M    | 28                       | 0.00%               | 0.00%                | 0.00%                       | 0.00%                |
| 10  | 643 | Trastornos endócrinos con ccm                                             | M    | 4                        | 50.00%              | 50.00%               | 50.00%                      | ---                  |
| 10  | 644 | Trastornos endócrinos con cc                                              | M    | 10                       | 10.00%              | 0.00%                | 25.00%                      | 0.00%                |
| 10  | 645 | Trastornos endócrinos sin cc/ccm                                          | M    | 39                       | 5.13%               | 0.00%                | 6.90%                       | 0.00%                |
| 11  | 655 | Procedimientos mayores de vejiga sin cc/ccm                               | Q    | 3                        | 0.00%               | ---                  | 0.00%                       | 0.00%                |
| 11  | 659 | Procedimientos de riñón y uréter por enfermedad no neoplásica con ccm     | Q    | 3                        | 0.00%               | ---                  | 0.00%                       | 0.00%                |
| 11  | 660 | Procedimientos de riñón y uréter por enfermedad no neoplásica con cc      | Q    | 4                        | 0.00%               | 0.00%                | 0.00%                       | ---                  |
| 11  | 661 | Procedimientos de riñón y uréter por enfermedad no neoplásica sin cc/ccm  | Q    | 38                       | 0.00%               | 0.00%                | 0.00%                       | 0.00%                |
| 11  | 663 | Procedimientos menores de vejiga con cc                                   | Q    | 1                        | 0.00%               | 0.00%                | ---                         | ---                  |
| 11  | 664 | Procedimientos menores de vejiga sin cc/ccm                               | Q    | 11                       | 0.00%               | 0.00%                | 0.00%                       | 0.00%                |
| 11  | 670 | Procedimientos transuretrales sin cc/ccm                                  | Q    | 2                        | 0.00%               | ---                  | ---                         | 0.00%                |
| 11  | 672 | Procedimientos uretrales sin cc/ccm                                       | Q    | 15                       | 0.00%               | 0.00%                | 0.00%                       | ---                  |
| 11  | 673 | Otros procedimientos de riñón y tracto urinario con ccm                   | Q    | 17                       | 47.06%              | ---                  | 27.27%                      | 83.33%               |
| 11  | 674 | Otros procedimientos de riñón y tracto urinario con cc                    | Q    | 10                       | 20.00%              | ---                  | 28.57%                      | 0.00%                |
| 11  | 675 | Otros procedimientos de riñón y tracto urinario sin cc/ccm                | Q    | 68                       | 11.76%              | 100.00%              | 8.77%                       | 20.00%               |
| 11  | 682 | Insuficiencia renal con ccm                                               | M    | 89                       | 38.20%              | 50.00%               | 30.77%                      | 60.00%               |
| 11  | 683 | Insuficiencia renal con cc                                                | M    | 212                      | 16.51%              | 0.00%                | 15.00%                      | 21.57%               |
| 11  | 684 | Insuficiencia renal sin cc/ccm                                            | M    | 1,168                    | 5.48%               | 0.00%                | 5.24%                       | 6.85%                |
| 11  | 685 | Ingreso para diálisis renal                                               | M    | 1,690                    | 0.00%               | 0.00%                | 0.00%                       | 0.00%                |

| CDM | GRD | Nombre                                                                                                      | Tipo | Atenciones hospitalarias | % letalidad por GRD | % letalidad <15 años | % letalidad de 15 a 64 años | % letalidad >64 años |
|-----|-----|-------------------------------------------------------------------------------------------------------------|------|--------------------------|---------------------|----------------------|-----------------------------|----------------------|
| 11  | 686 | Neoplasias de riñón y tracto urinario con ccm                                                               | M    | 1                        | 100.00%             | ---                  | 100.00%                     | ---                  |
| 11  | 687 | Neoplasias de riñón y tracto urinario con cc                                                                | M    | 2                        | 50.00%              | ---                  | 100.00%                     | 0.00%                |
| 11  | 688 | Neoplasias de riñón y tracto urinario sin cc/ccm                                                            | M    | 2                        | 0.00%               | ---                  | 0.00%                       | 0.00%                |
| 11  | 689 | Infecciones de riñón y tracto urinario con ccm                                                              | M    | 96                       | 50.00%              | 0.00%                | 51.72%                      | 72.00%               |
| 11  | 690 | Infecciones de riñón y tracto urinario sin ccm                                                              | M    | 820                      | 3.17%               | 0.00%                | 3.56%                       | 14.13%               |
| 11  | 693 | Cálculos urinarios con ccm                                                                                  |      | 1                        | 0.00%               | ---                  | 0.00%                       | ---                  |
| 11  | 694 | Cálculos urinarios sin ccm                                                                                  | M    | 60                       | 1.67%               | 0.00%                | 3.13%                       | 0.00%                |
| 11  | 696 | Signos y síntomas del riñón y tracto urinario sin ccm                                                       | M    | 6                        | 0.00%               | 0.00%                | 0.00%                       | 0.00%                |
| 11  | 697 | Estenosis uretral                                                                                           | M    | 4                        | 0.00%               | ---                  | 0.00%                       | ---                  |
| 11  | 698 | Otros diagnósticos del riñón y tracto urinario con ccm                                                      | M    | 135                      | 39.26%              | 50.00%               | 37.08%                      | 41.18%               |
| 11  | 699 | Otros diagnósticos del riñón y tracto urinario con cc                                                       | M    | 158                      | 7.59%               | 0.00%                | 6.80%                       | 12.82%               |
| 11  | 700 | Otros diagnósticos del riñón y tracto urinario sin cc/ccm                                                   | M    | 2227                     | 2.87%               | 3.77%                | 2.54%                       | 4.05%                |
| 12  | 707 | Procedimientos mayores en pelvis masculina con cc/ccm                                                       | Q    | 1                        | 0.00%               | ---                  | 0.00%                       | ---                  |
| 12  | 708 | Procedimientos mayores en pelvis masculina sin cc/ccm                                                       | Q    | 7                        | 0.00%               | 0.00%                | 0.00%                       | 0.00%                |
| 12  | 709 | Procedimientos en pene con cc/ccm                                                                           | Q    | 3                        | 0.00%               | 0.00%                | ---                         | ---                  |
| 12  | 710 | Procedimientos en pene sin cc/ccm                                                                           | Q    | 283                      | 0.00%               | 0.00%                | 0.00%                       | 0.00%                |
| 12  | 711 | Procedimientos en testículos con cc/ccm                                                                     | Q    | 3                        | 0.00%               | 0.00%                | ---                         | ---                  |
| 12  | 712 | Procedimientos en testículos sin cc/ccm                                                                     | Q    | 604                      | 0.00%               | 0.00%                | 0.00%                       | 0.00%                |
| 12  | 713 | Prostatectomía transuretral con cc/ccm                                                                      | Q    | 3                        | 66.67%              | ---                  | 0.00%                       | 100.00%              |
| 12  | 714 | Prostatectomía transuretral sin cc/ccm                                                                      | Q    | 127                      | 0.00%               | ---                  | 0.00%                       | 0.00%                |
| 12  | 718 | Otros procedimientos en quirófano en aparato reproductor masculino excepto por neoplasia maligna sin cc/ccm | Q    | 10                       | 10.00%              | 0.00%                | 0.00%                       | 100.00%              |

| CDM | GRD | Nombre                                                                                        | Tipo | Atenciones hospitalarias | % letalidad por GRD | % letalidad <15 años | % letalidad de 15 a 64 años | % letalidad >64 años |
|-----|-----|-----------------------------------------------------------------------------------------------|------|--------------------------|---------------------|----------------------|-----------------------------|----------------------|
| 12  | 724 | Neoplasias malignas del aparato reproductor masculino sin CC/CCM                              | M    | 6                        | 0.00%               | 0.00%                | 0.00%                       | ---                  |
| 12  | 725 | Hipertrofia prostática benigna con CCM                                                        | M    | 1                        | 100.00%             | ---                  | 100.00%                     | ---                  |
| 12  | 726 | Hipertrofia prostática benigna sin CCM                                                        | M    | 10                       | 0.00%               | ---                  | 0.00%                       | 0.00%                |
| 12  | 727 | Inflamación del aparato reproductor masculino con CCM                                         | M    | 2                        | 100.00%             | ---                  | 100.00%                     | 100.00%              |
| 12  | 728 | Inflamación del aparato reproductor masculino sin CCM                                         | M    | 78                       | 0.00%               | 0.00%                | 0.00%                       | 0.00%                |
| 12  | 729 | Otros diagnósticos del aparato reproductor masculino con CC/CCM                               | M    | 1                        | 0.00%               | 0.00%                | ---                         | ---                  |
| 12  | 730 | Otros diagnósticos del aparato reproductor masculino sin CC/CCM                               | M    | 129                      | 0.00%               | 0.00%                | 0.00%                       | 0.00%                |
| 13  | 734 | Evisceración pélvica, histerectomía radical y vulvectomía radical con CC/CCM                  | Q    | 1                        | 0.00%               | ---                  | 0.00%                       | ---                  |
| 13  | 735 | Evisceración pélvica, histerectomía radical y vulvectomía radical sin CC/CCM                  | Q    | 7                        | 0.00%               | ---                  | 0.00%                       | 0.00%                |
| 13  | 738 | Procedimientos en útero y anexos por neoplasia maligna de ovario o anexos sin CC/CCM          | Q    | 20                       | 0.00%               | 0.00%                | 0.00%                       | 0.00%                |
| 13  | 741 | Procedimientos en útero y anexos por neoplasia maligna no ovárica ni de anexos sin CC/CCM     | Q    | 42                       | 0.00%               | ---                  | 0.00%                       | 0.00%                |
| 13  | 742 | Procedimientos en útero y anexos por neoplasia benigna con CC/CCM                             | Q    | 14                       | 0.00%               | ---                  | 0.00%                       | ---                  |
| 13  | 743 | Procedimientos en útero y anexos por neoplasia benigna sin CC/CCM                             | Q    | 897                      | 0.11%               | 0.00%                | 0.12%                       | 0.00%                |
| 13  | 744 | Dilatación y legrado, conización, interrupción tubárica incisional y laparoscópica con CC/CCM | Q    | 2                        | 0.00%               | ---                  | 0.00%                       | ---                  |
| 13  | 745 | Dilatación y legrado, conización, interrupción tubárica incisional y laparoscópica sin CC/CCM | Q    | 391                      | 0.00%               | 0.00%                | 0.00%                       | ---                  |
| 13  | 746 | Procedimientos en vagina, cérvix y vulva con CC/CCM                                           | Q    | 1                        | 0.00%               | ---                  | 0.00%                       | ---                  |



| CDM | GRD | Nombre                                                                                         | Tipo | Atenciones hospitalarias | % letalidad por GRD | % letalidad <15 años | % letalidad de 15 a 64 años | % letalidad >64 años |
|-----|-----|------------------------------------------------------------------------------------------------|------|--------------------------|---------------------|----------------------|-----------------------------|----------------------|
| 13  | 747 | Procedimientos en vagina, cérvix y vulva sin CC/CCM                                            | Q    | 106                      | 0.00%               | 0.00%                | 0.00%                       | 0.00%                |
| 13  | 748 | Procedimientos reconstructivos del aparato reproductor femenino                                | Q    | 16                       | 0.00%               | ---                  | 0.00%                       | 0.00%                |
| 13  | 749 | Otros procedimientos en quirófano del aparato reproductor femenino con CC/CCM                  | Q    | 3                        | 0.00%               | 0.00%                | 0.00%                       | ---                  |
| 13  | 750 | Otros procedimientos en quirófano del aparato reproductor femenino sin CC/CCM                  | Q    | 167                      | 0.00%               | 0.00%                | 0.00%                       | 0.00%                |
| 13  | 754 | Neoplasias malignas del aparato reproductor femenino con CCM                                   | M    | 1                        | 100.00%             | ---                  | 100.00%                     | ---                  |
| 13  | 755 | Neoplasias malignas del aparato reproductor femenino con CC                                    | M    | 2                        | 0.00%               | ---                  | 0.00%                       | ---                  |
| 13  | 756 | Neoplasias malignas del aparato reproductor femenino sin CC/CCM                                | M    | 39                       | 10.26%              | 0.00%                | 6.06%                       | 50.00%               |
| 13  | 757 | Infecciones del aparato reproductor femenino con CCM                                           | M    | 1                        | 100.00%             | ---                  | 100.00%                     | ---                  |
| 13  | 758 | Infecciones del aparato reproductor femenino con CC                                            | M    | 7                        | 0.00%               | ---                  | 0.00%                       | ---                  |
| 13  | 759 | Infecciones del aparato reproductor femenino sin CC/CCM                                        | M    | 110                      | 0.00%               | 0.00%                | 0.00%                       | 0.00%                |
| 13  | 760 | Trastornos menstruales y otros del aparato reproductor femenino con CC/CCM                     | M    | 30                       | 3.33%               | 0.00%                | 3.85%                       | 0.00%                |
| 13  | 761 | Trastornos menstruales y otros del aparato reproductor femenino sin CC/CCM                     | M    | 708                      | 0.00%               | 0.00%                | 0.00%                       | 0.00%                |
| 14  | 765 | Cesárea con CC/CCM                                                                             | Q    | 1,215                    | 0.33%               | 0.00%                | 0.33%                       | ---                  |
| 14  | 766 | Cesárea sin CC/CCM                                                                             | Q    | 10,283                   | 0.00%               | 0.00%                | 0.00%                       | ---                  |
| 14  | 767 | Parto vaginal con esterilización y/o dilatación y legrado                                      | Q    | 1,734                    | 0.06%               | 0.00%                | 0.06%                       | ---                  |
| 14  | 768 | Parto vaginal con procedimientos en quirófano, excepto esterilización y/o dilatación y legrado | Q    | 58                       | 5.17%               | ---                  | 5.17%                       | ---                  |
| 14  | 769 | Diagnóstico postparto y postaborto con procedimientos en quirófano                             | Q    | 301                      | 0.00%               | 0.00%                | 0.00%                       | ---                  |
| 14  | 770 | Aborto con dilatación y legrado, legrado por aspiración o histerotomía                         | Q    | 3,405                    | 0.00%               | 0.00%                | 0.00%                       | ---                  |
| 14  | 774 | Parto vaginal con diagnóstico complicado                                                       | M    | 747                      | 0.54%               | 0.00%                | 0.54%                       | ---                  |

| CDM | GRD | Nombre                                                                                                                         | Tipo | Atenciones hospitalarias | % letalidad por GRD | % letalidad <15 años | % letalidad de 15 a 64 años | % letalidad >64 años |
|-----|-----|--------------------------------------------------------------------------------------------------------------------------------|------|--------------------------|---------------------|----------------------|-----------------------------|----------------------|
| 14  | 775 | Parto vaginal sin diagnóstico complicado                                                                                       | M    | 18,732                   | 0.00%               | 0.00%                | 0.00%                       | ---                  |
| 14  | 776 | Diagnóstico postparto o postaborto sin procedimientos en quirófano                                                             | M    | 216                      | 0.00%               | 0.00%                | 0.00%                       | ---                  |
| 14  | 777 | Embarazo ectópico                                                                                                              | M    | 16                       | 0.00%               | ---                  | 0.00%                       | ---                  |
| 14  | 778 | Amenaza de aborto                                                                                                              | M    | 1,238                    | 0.08%               | 0.00%                | 0.08%                       | ---                  |
| 14  | 779 | Aborto sin dilatación y legrado                                                                                                | M    | 79                       | 0.00%               | 0.00%                | 0.00%                       | ---                  |
| 14  | 780 | Falso trabajo de parto                                                                                                         | M    | 146                      | 0.00%               | 0.00%                | 0.00%                       | ---                  |
| 14  | 781 | Otros diagnósticos de preparto con complicaciones médicas                                                                      | M    | 1,319                    | 0.15%               | 0.00%                | 0.15%                       | ---                  |
| 14  | 782 | Otros diagnósticos de preparto sin complicaciones médicas                                                                      | M    | 350                      | 0.00%               | 0.00%                | 0.00%                       | ---                  |
| 15  | 789 | Recién nacidos en paro cardiorrespiratorio o trasladados a otra unidad de cuidados intensivos                                  | M    | 87                       | 0.00%               | 0.00%                | ---                         | ---                  |
| 15  | 790 | Neonato con inmadurez extrema ó con síndrome de dificultad respiratoria                                                        | M    | 657                      | 3.81%               | 3.81%                | ---                         | ---                  |
| 15  | 791 | Prematurez con problemas mayores                                                                                               | M    | 386                      | 11.92%              | 11.92%               | ---                         | ---                  |
| 15  | 792 | Prematurez sin problemas mayores                                                                                               | M    | 357                      | 2.80%               | 2.80%                | ---                         | ---                  |
| 15  | 793 | Recién nacido a término con problemas mayores                                                                                  | M    | 1,597                    | 4.51%               | 4.51%                | ---                         | ---                  |
| 15  | 794 | Neonato con otros problemas significativos                                                                                     | M    | 739                      | 1.35%               | 1.35%                | ---                         | ---                  |
| 15  | 795 | Recién nacido sano                                                                                                             | M    | 399                      | 0.00%               | 0.00%                | ---                         | ---                  |
| 16  | 800 | Esplenectomía con cc                                                                                                           | Q    | 1                        | 100.00%             | ---                  | 100.00%                     | ---                  |
| 16  | 801 | Esplenectomía sin cc/CCM                                                                                                       | Q    | 7                        | 0.00%               | 0.00%                | 0.00%                       | 0.00%                |
| 16  | 802 | Otros procedimientos en quirófano de la sangre y órganos hematopoyéticos con CCM                                               | Q    | 2                        | 0.00%               | ---                  | 0.00%                       | ---                  |
| 16  | 804 | Otros procedimientos en quirófano de la sangre y órganos hematopoyéticos sin cc/CCM                                            | Q    | 21                       | 0.00%               | 0.00%                | 0.00%                       | 0.00%                |
| 16  | 808 | Diagnóstico hematológico/inmunológico mayor, excepto crisis de células falciformes y alteraciones de la coagulación con CCM    | M    | 4                        | 75.00%              | ---                  | 66.67%                      | 100.00%              |
| 16  | 809 | Diagnóstico hematológico/inmunológico mayor, excepto crisis de células falciformes y alteraciones de la coagulación con cc     | M    | 4                        | 0.00%               | 0.00%                | 0.00%                       | ---                  |
| 16  | 810 | Diagnóstico hematológico/inmunológico mayor, excepto crisis de células falciformes y alteraciones de la coagulación sin cc/CCM | M    | 38                       | 2.63%               | 0.00%                | 12.50%                      | 0.00%                |

| CDM | GRD | Nombre                                                                                                           | Tipo | Atenciones hospitalarias | % letalidad por GRD | % letalidad <15 años | % letalidad de 15 a 64 años | % letalidad >64 años |
|-----|-----|------------------------------------------------------------------------------------------------------------------|------|--------------------------|---------------------|----------------------|-----------------------------|----------------------|
| 16  | 811 | Trastornos de los glóbulos rojos con CCM                                                                         | M    | 11                       | 9.09%               | 20.00%               | 0.00%                       | 0.00%                |
| 16  | 812 | Trastornos de los glóbulos rojos sin CCM                                                                         | M    | 130                      | 0.77%               | 4.55%                | 0.00%                       | 0.00%                |
| 16  | 813 | Trastornos de la coagulación                                                                                     | M    | 185                      | 3.24%               | 1.35%                | 12.50%                      | 0.00%                |
| 16  | 814 | Trastornos del sistema reticuloendotelial e inmunológico con CCM                                                 | M    | 2                        | 50.00%              | 50.00%               | ---                         | ---                  |
| 16  | 815 | Trastornos del sistema reticuloendotelial e inmunológico con CC                                                  | M    | 1                        | 0.00%               | ---                  | 0.00%                       | ---                  |
| 16  | 816 | Trastornos del sistema reticuloendotelial e inmunológico sin CC/CCM                                              | M    | 32                       | 3.13%               | 4.76%                | 0.00%                       | 0.00%                |
| 17  | 820 | Linfoma y leucemia con procedimientos mayores en quirófano con CCM                                               | Q    | 3                        | 100.00%             | ---                  | 100.00%                     | 100.00%              |
| 17  | 822 | Linfoma y leucemia con procedimientos mayores en quirófano sin CC/CCM                                            | Q    | 1                        | 100.00%             | 100.00%              | ---                         | ---                  |
| 17  | 823 | Linfoma y leucemia no aguda con otros procedimientos en quirófano con CCM                                        | Q    | 2                        | 50.00%              | 0.00%                | 100.00%                     | ---                  |
| 17  | 825 | Linfoma y leucemia no aguda con otros procedimientos en quirófano sin CC/CCM                                     | Q    | 4                        | 25.00%              | 50.00%               | 0.00%                       | ---                  |
| 17  | 828 | Trastornos mieloproliferativos o neoplasias mal diferenciadas con procedimientos mayores en quirófano sin CC/CCM | Q    | 9                        | 11.11%              | 0.00%                | 14.29%                      | 0.00%                |
| 17  | 830 | Trastornos mieloproliferativos o neoplasias mal diferenciadas con otros procedimientos en quirófano sin CC/CCM   | Q    | 62                       | 1.61%               | 0.00%                | 0.00%                       | 10.00%               |
| 17  | 834 | Leucemia aguda sin procedimientos mayores en quirófano con CCM                                                   | M    | 6                        | 50.00%              | 50.00%               | ---                         | ---                  |
| 17  | 835 | Leucemia aguda sin procedimientos mayores en quirófano con CC                                                    | M    | 4                        | 0.00%               | 0.00%                | ---                         | 0.00%                |
| 17  | 836 | Leucemia aguda sin procedimientos mayores en quirófano sin CC/CCM                                                | M    | 35                       | 5.71%               | 4.55%                | 0.00%                       | 33.33%               |
| 17  | 840 | Linfoma y leucemia no aguda con CCM                                                                              | M    | 5                        | 80.00%              | 66.67%               | 100.00%                     | ---                  |

| CDM | GRD | Nombre                                                                                   | Tipo | Atenciones hospitalarias | % letalidad por GRD | % letalidad <15 años | % letalidad de 15 a 64 años | % letalidad >64 años |
|-----|-----|------------------------------------------------------------------------------------------|------|--------------------------|---------------------|----------------------|-----------------------------|----------------------|
| 17  | 841 | Linfoma y leucemia no aguda con cc                                                       | M    | 2                        | 0.00%               | 0.00%                | ---                         | ---                  |
| 17  | 842 | Linfoma y leucemia no aguda sin cc/CCM                                                   | M    | 16                       | 6.25%               | 0.00%                | 0.00%                       | 50.00%               |
| 17  | 843 | Otro trastorno mieloproliferativo o diagnóstico de neoplasia mal diferenciada con ccm    | M    | 2                        | 0.00%               | ---                  | 0.00%                       | 0.00%                |
| 17  | 844 | Otro trastorno mieloproliferativo o diagnóstico de neoplasia mal diferenciada con cc     | M    | 3                        | 100.00%             | 100.00%              | 100.00%                     | 100.00%              |
| 17  | 845 | Otro trastorno mieloproliferativo o diagnóstico de neoplasia mal diferenciada sin cc/CCM | M    | 48                       | 4.17%               | 0.00%                | 0.00%                       | 33.33%               |
| 17  | 846 | Quimioterapia sin leucemia aguda como diagnóstico secundario con ccm                     | M    | 1                        | 0.00%               | 0.00%                | ---                         | ---                  |
| 17  | 847 | Quimioterapia sin leucemia aguda como diagnóstico secundario con cc                      | M    | 2                        | 0.00%               | 0.00%                | ---                         | ---                  |
| 17  | 848 | Quimioterapia sin leucemia aguda como diagnóstico secundario sin cc/CCM                  | M    | 2,508                    | 0.00%               | 0.00%                | 0.00%                       | ---                  |
| 18  | 853 | Enfermedades infecciosas y parasitarias con procedimiento en quirófano con ccm           | Q    | 22                       | 81.82%              | 71.43%               | 77.78%                      | 100.00%              |
| 18  | 854 | Enfermedades infecciosas y parasitarias con procedimiento en quirófano con cc            | Q    | 10                       | 40.00%              | 0.00%                | 42.86%                      | 100.00%              |
| 18  | 855 | Enfermedades infecciosas y parasitarias con procedimiento en quirófano sin cc/CCM        | Q    | 29                       | 24.14%              | 0.00%                | 29.41%                      | 40.00%               |
| 18  | 856 | Infección postoperatoria o postraumática con procedimiento en quirófano con ccm          | Q    | 1                        | 100.00%             | ---                  | ---                         | 100.00%              |
| 18  | 857 | Infección postoperatoria o postraumática con procedimiento en quirófano con cc           | Q    | 1                        | 0.00%               | ---                  | ---                         | 0.00%                |
| 18  | 858 | Infección postoperatoria o postraumática con procedimiento en quirófano sin cc/CCM       | Q    | 32                       | 0.00%               | 0.00%                | 0.00%                       | 0.00%                |
| 18  | 862 | Infecciones postoperatorias y postraumáticas con ccm                                     | M    | 3                        | 66.67%              | ---                  | 50.00%                      | 100.00%              |
| 18  | 863 | Infecciones postoperatorias y postraumáticas sin ccm                                     | M    | 47                       | 0.00%               | 0.00%                | 0.00%                       | 0.00%                |
| 18  | 864 | Fiebre y afecciones inflamatorias                                                        | M    | 10                       | 0.00%               | 0.00%                | 0.00%                       | ---                  |
| 18  | 865 | Enfermedades virales con ccm                                                             | M    | 1                        | 0.00%               | 0.00%                | ---                         | ---                  |
| 18  | 866 | Enfermedades virales sin ccm                                                             | M    | 34                       | 0.00%               | 0.00%                | 0.00%                       | ---                  |

| CDM | GRD | Nombre                                                                                    | Tipo | Atenciones hospitalarias | % letalidad por GRD | % letalidad <15 años | % letalidad de 15 a 64 años | % letalidad >64 años |
|-----|-----|-------------------------------------------------------------------------------------------|------|--------------------------|---------------------|----------------------|-----------------------------|----------------------|
| 18  | 867 | Otros diagnósticos de enfermedad infecciosa y parasitaria con CCM                         | M    | 3                        | 100.00%             | ---                  | 100.00%                     | ---                  |
| 18  | 868 | Otros diagnósticos de enfermedad infecciosa y parasitaria con CC                          | M    | 5                        | 0.00%               | 0.00%                | 0.00%                       | ---                  |
| 18  | 869 | Otros diagnósticos de enfermedad infecciosa y parasitaria sin CC/CCM                      | M    | 22                       | 0.00%               | 0.00%                | 0.00%                       | 0.00%                |
| 18  | 871 | Septicemia o sepsis severa sin soporte de ventilación mecánica de más de 96 horas con CCM | M    | 69                       | 81.16%              | 65.00%               | 81.25%                      | 100.00%              |
| 18  | 872 | Septicemia o sepsis severa sin soporte de ventilación mecánica mayor a 96 horas sin CCM   | M    | 86                       | 36.05%              | 9.09%                | 44.12%                      | 68.42%               |
| 19  | 876 | Procedimientos en quirófano con diagnóstico principal de enfermedad mental                | Q    | 23                       | 4.35%               | 100.00%              | 0.00%                       | ---                  |
| 19  | 880 | Reacción aguda de adaptación y disfunción psicosocial                                     | M    | 17                       | 0.00%               | 0.00%                | 0.00%                       | 0.00%                |
| 19  | 881 | Neurosis depresiva                                                                        | M    | 15                       | 0.00%               | 0.00%                | 0.00%                       | ---                  |
| 19  | 882 | Neurosis excepto depresiva                                                                | M    | 3                        | 0.00%               | 0.00%                | 0.00%                       | ---                  |
| 19  | 883 | Trastornos de la personalidad y del control de impulsos                                   | M    | 2                        | 0.00%               | 0.00%                | 0.00%                       | ---                  |
| 19  | 884 | Trastornos orgánicos y retraso mental                                                     | M    | 35                       | 8.57%               | 0.00%                | 15.38%                      | 12.50%               |
| 19  | 885 | Psicosis                                                                                  | M    | 11                       | 0.00%               | ---                  | 0.00%                       | 0.00%                |
| 19  | 886 | Trastornos del comportamiento y desarrollo                                                | M    | 12                       | 0.00%               | 0.00%                | ---                         | ---                  |
| 19  | 887 | Otros diagnósticos de trastornos mentales                                                 | M    | 2                        | 0.00%               | 0.00%                | 0.00%                       | ---                  |
| 20  | 894 | Abuso o dependencia de alcohol y drogas, alta voluntaria en contra de consejo médico      | M    | 19                       | 0.00%               | ---                  | 0.00%                       | ---                  |
| 20  | 895 | Abuso o dependencia de alcohol y drogas con terapia de rehabilitación                     | M    | 437                      | 0.00%               | 0.00%                | 0.00%                       | 0.00%                |
| 20  | 896 | Abuso o dependencia de alcohol y drogas sin terapia de rehabilitación con CCM             | M    | 50                       | 24.00%              | ---                  | 25.00%                      | 0.00%                |
| 20  | 897 | Abuso o dependencia de alcohol y drogas sin terapia de rehabilitación sin CCM             | M    | 1,078                    | 2.04%               | 0.00%                | 1.95%                       | 6.45%                |
| 21  | 902 | Desbridamiento de heridas por lesiones con CC                                             | Q    | 1                        | 0.00%               | ---                  | 0.00%                       | ---                  |
| 21  | 903 | Desbridamiento de heridas por lesiones sin CC/CCM                                         | Q    | 50                       | 4.00%               | ---                  | 4.44%                       | 0.00%                |
| 21  | 904 | Injerto de piel por lesiones con CC/CCM                                                   | Q    | 1                        | 0.00%               | 0.00%                | ---                         | ---                  |

| CDM | GRD | Nombre                                                                                      | Tipo | Atenciones hospitalarias | % letalidad por GRD | % letalidad <15 años | % letalidad de 15 a 64 años | % letalidad >64 años |
|-----|-----|---------------------------------------------------------------------------------------------|------|--------------------------|---------------------|----------------------|-----------------------------|----------------------|
| 21  | 905 | Injerto de piel por lesiones sin CC/CCM                                                     | Q    | 18                       | 0.00%               | 0.00%                | 0.00%                       | 0.00%                |
| 21  | 906 | Procedimientos en la mano por lesiones                                                      | Q    | 1,037                    | 0.00%               | 0.00%                | 0.00%                       | 0.00%                |
| 21  | 907 | Otros procedimientos en quirófano por lesiones con CCM                                      | Q    | 17                       | 17.65%              | 0.00%                | 16.67%                      | 50.00%               |
| 21  | 908 | Otros procedimientos en quirófano por lesiones con CC                                       | Q    | 34                       | 5.88%               | ---                  | 6.25%                       | 0.00%                |
| 21  | 909 | Otros procedimientos en quirófano por lesiones sin CC/CCM                                   | Q    | 227                      | 0.00%               | 0.00%                | 0.00%                       | 0.00%                |
| 21  | 913 | Lesión traumática con CCM                                                                   | M    | 29                       | 24.14%              | 0.00%                | 27.27%                      | 20.00%               |
| 21  | 914 | Lesión traumática sin CCM                                                                   | M    | 361                      | 1.94%               | 0.00%                | 2.40%                       | 6.67%                |
| 21  | 916 | Reacciones alérgicas sin CCM                                                                | M    | 30                       | 0.00%               | 0.00%                | 0.00%                       | ---                  |
| 21  | 917 | Envenenamientos y efectos tóxicos de medicamentos con CCM                                   | M    | 5                        | 0.00%               | 0.00%                | 0.00%                       | ---                  |
| 21  | 918 | Envenenamientos y efectos tóxicos de medicamentos sin CCM                                   | M    | 343                      | 0.29%               | 0.00%                | 0.94%                       | 0.00%                |
| 21  | 920 | Complicaciones de tratamientos con CC                                                       |      | 2                        | 0.00%               | ---                  | 0.00%                       | ---                  |
| 21  | 921 | Complicaciones de tratamiento sin CC/CCM                                                    | M    | 46                       | 2.17%               | 0.00%                | 2.86%                       | 0.00%                |
| 21  | 922 | Otros diagnósticos de lesiones, envenenamientos y efectos tóxicos con CCM                   | M    | 6                        | 16.67%              | 25.00%               | 0.00%                       | ---                  |
| 21  | 923 | Otros diagnósticos de lesiones, envenenamientos y efectos tóxicos sin CCM                   | M    | 52                       | 1.92%               | 2.56%                | 0.00%                       | 0.00%                |
| 22  | 934 | Quemadura de todo el espesor de la piel sin injerto de piel ó lesión por inhalación         | M    | 3                        | 0.00%               | ---                  | 0.00%                       | 0.00%                |
| 22  | 935 | Quemaduras no extensas                                                                      | M    | 613                      | 3.92%               | 0.00%                | 6.94%                       | 22.22%               |
| 23  | 939 | Procedimientos en quirófano con diagnóstico de otro contacto con servicios de salud con CCM | Q    | 3                        | 0.00%               | 0.00%                | ---                         | ---                  |
| 23  | 940 | Procedimientos en quirófano con diagnóstico de otro contacto con servicios de salud con CC  | Q    | 6                        | 0.00%               | 0.00%                | 0.00%                       | ---                  |

| CDM | GRD | Nombre                                                                                             | Tipo | Atenciones hospitalarias | % letalidad por GRD | % letalidad <15 años | % letalidad de 15 a 64 años | % letalidad >64 años |
|-----|-----|----------------------------------------------------------------------------------------------------|------|--------------------------|---------------------|----------------------|-----------------------------|----------------------|
| 23  | 941 | Procedimientos en quirófano con diagnóstico de otro contacto con servicios de salud sin CC/CCM     | Q    | 64                       | 1.56%               | 0.00%                | 2.17%                       | 0.00%                |
| 23  | 948 | Signos y síntomas sin CCM                                                                          | M    | 3                        | 0.00%               | ---                  | 0.00%                       | 0.00%                |
| 23  | 949 | Vigilancia postoperatoria con CC/CCM                                                               | M    | 1                        | 0.00%               | ---                  | 0.00%                       | ---                  |
| 23  | 950 | Vigilancia postoperatoria sin CC/CCM                                                               | M    | 86                       | 0.00%               | 0.00%                | 0.00%                       | 0.00%                |
| 23  | 951 | Otros factores que influyen en el estado de salud                                                  | M    | 236                      | 0.85%               | 0.66%                | 1.22%                       | 0.00%                |
| 24  | 956 | Reimplantación de miembro, procedimientos de cadera y fémur por traumatismo múltiple significativo | Q    | 2                        | 0.00%               | ---                  | 0.00%                       | ---                  |
| 24  | 957 | Otros procedimientos en quirófano por traumatismo múltiple significativo con CCM                   | Q    | 1                        | 0.00%               | ---                  | 0.00%                       | ---                  |
| 24  | 958 | Otros procedimientos en quirófano por traumatismo múltiple significativo con CC                    | Q    | 1                        | 0.00%               | ---                  | 0.00%                       | ---                  |
| 24  | 959 | Otros procedimientos en quirófano por traumatismo múltiple significativo sin CC/CCM                | Q    | 25                       | 0.00%               | 0.00%                | 0.00%                       | 0.00%                |
| 24  | 963 | Otro traumatismo múltiple significativo con CCM                                                    | M    | 3                        | 33.33%              | ---                  | 33.33%                      | ---                  |
| 24  | 964 | Otro traumatismo múltiple significativo con CC                                                     | M    | 10                       | 0.00%               | 0.00%                | 0.00%                       | 0.00%                |
| 24  | 965 | Otro traumatismo múltiple significativo sin CC/CCM                                                 | M    | 35                       | 0.00%               | 0.00%                | 0.00%                       | ---                  |
| 25  | 969 | VIH con procedimientos en quirófano extensos con CCM                                               | Q    | 7                        | 14.29%              | ---                  | 14.29%                      | ---                  |
| 25  | 970 | VIH con procedimientos en quirófano extensos sin CCM                                               | Q    | 5                        | 20.00%              | ---                  | 20.00%                      | ---                  |
| 25  | 974 | VIH con condiciones mayores relacionadas con CCM                                                   | M    | 48                       | 56.25%              | ---                  | 55.32%                      | 100.00%              |
| 25  | 975 | VIH con condiciones mayores relacionadas con CC                                                    | M    | 4                        | 25.00%              | ---                  | 25.00%                      | ---                  |
| 25  | 976 | VIH con condiciones mayores relacionadas sin CC/CCM                                                | M    | 3                        | 33.33%              | ---                  | 33.33%                      | ---                  |
| 25  | 977 | VIH con o sin otras condiciones relacionadas                                                       | M    | 86                       | 17.44%              | 0.00%                | 18.52%                      | 0.00%                |
| AL  | 981 | Procedimientos extensos en quirófano no relacionados al diagnóstico principal con CCM              | Q    | 571                      | 25.92%              | 17.02%               | 32.42%                      | 55.00%               |
| AL  | 982 | Procedimientos extensos en quirófano no relacionados al diagnóstico principal con CC               | Q    | 616                      | 5.03%               | 2.02%                | 4.07%                       | 20.00%               |

| CDM | GRD | Nombre                                                                                      | Tipo | Atenciones hospitalarias | % letalidad por GRD | % letalidad <15 años | % letalidad de 15 a 64 años | % letalidad >64 años |
|-----|-----|---------------------------------------------------------------------------------------------|------|--------------------------|---------------------|----------------------|-----------------------------|----------------------|
| AL  | 983 | Procedimientos extensos en quirófano no relacionados al diagnóstico principal sin CC/CCM    | Q    | 5,706                    | 1.49%               | 0.89%                | 1.03%                       | 11.81%               |
| AL  | 987 | Procedimientos no extensos en quirófano no relacionados al diagnóstico principal con CCM    | Q    | 17                       | 35.29%              | 100.00%              | 28.57%                      | 50.00%               |
| AL  | 988 | Procedimientos no extensos en quirófano no relacionados al diagnóstico principal con CC     | Q    | 11                       | 18.18%              | 0.00%                | 22.22%                      | 0.00%                |
| AL  | 989 | Procedimientos no extensos en quirófano no relacionados al diagnóstico principal sin CC/CCM | Q    | 355                      | 1.13%               | 0.00%                | 1.54%                       | 9.09%                |



# Anexo C

## Listado de Complicaciones y/o Comorbilidades Mayores ccm

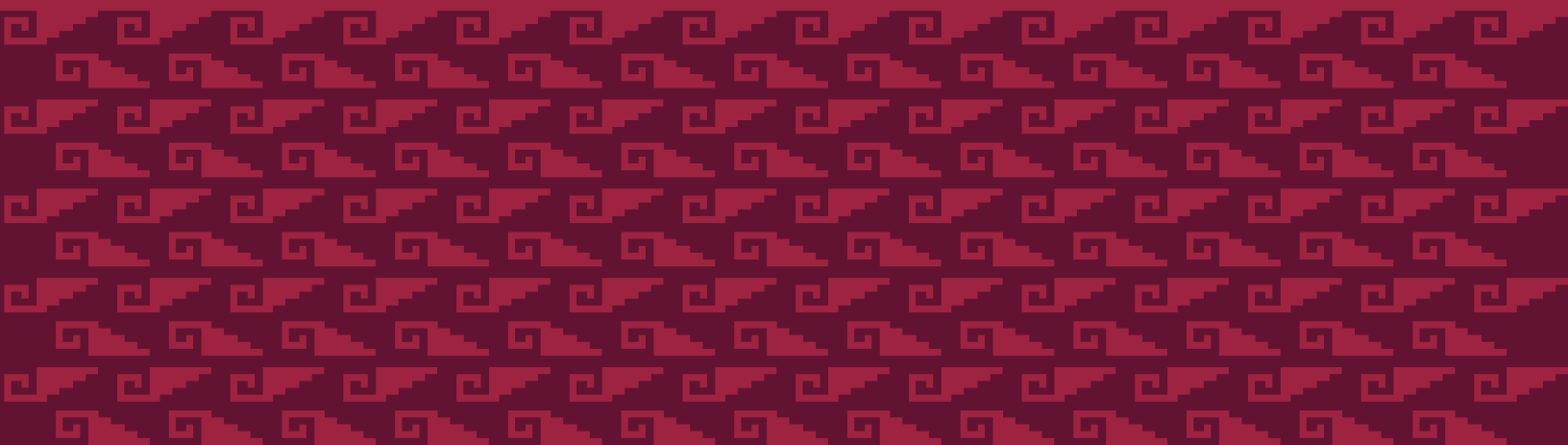

| <b>CIE-10</b> | <b>Descripción</b>                                                                    | <b>CIE-10</b> | <b>Descripción</b>                                                                             |
|---------------|---------------------------------------------------------------------------------------|---------------|------------------------------------------------------------------------------------------------|
| A064          | Absceso amebiano del hígado                                                           | G951          | Mielopatías vasculares                                                                         |
| A066          | Absceso amebiano del cerebro                                                          | I211          | Infarto transmural agudo del miocardio de la pared inferior                                    |
| A199          | Tuberculosis miliar, sin otra especificación                                          | I213          | Infarto transmural agudo del miocardio, de sitio no especificado                               |
| A414          | Septicemia debida a anaerobios                                                        | I219          | Infarto agudo del miocardio, sin otra especificación                                           |
| A418          | Otras septicemias especificadas                                                       | I235          | Ruptura de músculo papilar como complicación presente posterior al infarto agudo del miocardio |
| A419          | Septicemia, no especificada                                                           | I260          | Embolia pulmonar con mención de corazón pulmonar agudo                                         |
| B200          | Enfermedad por VIH, resultante en infección por micobacterias                         | I269          | Embolia pulmonar sin mención de corazón pulmonar agudo                                         |
| B201          | Enfermedad por VIH, resultante en infección por micobacterias                         | I330          | Endocarditis infecciosa aguda y subaguda                                                       |
| B203          | Enfermedad por VIH, resultante resultante en otras infecciones bacterianas            | I408          | Otras miocarditis agudas                                                                       |
| B206          | Enfermedad por VIH, resultante en neumonía por Pneumocystis carinii                   | I412          | Miocarditis en otras enfermedades infecciosas y parasitarias clasificadas en otra parte        |
| B209          | Enfermedad por VIH, resultante en enfermedad infecciosa o parasitaria no especificada | I460          | Paro cardíaco con resucitación exitosa                                                         |
| B210          | Enfermedad por VIH, resultante en sarcoma de Kaposi                                   | I461          | Muerte cardíaca súbita, así descrita                                                           |
| B220          | Enfermedad por VIH, resultante en encefalopatía                                       | I469          | Paro cardíaco, no especificado                                                                 |
| B221          | Enfermedad por VIH, resultante en neumonitis linfoide intersticial                    | I601          | Hemorragia subaracnoidea de arteria cerebral media                                             |
| B230          | Síndrome de infección aguda debida a VIH                                              | I606          | Hemorragia subaracnoidea de otras arterias intracraneales                                      |
| B238          | Enfermedad por VIH, resultante en otras afecciones especificadas                      | I608          | Otras hemorragias subaracnoideas                                                               |
| B24X          | Enfermedad por virus de la inmunodeficiencia humana [VIH], sin otra especificación    | I609          | Hemorragia subaracnoidea, no especificada                                                      |
| B59X          | Neumocistosis                                                                         | I610          | Hemorragia intracerebral en hemisferio, subcortical                                            |
| D593          | Síndrome hemolítico-urémico                                                           | I614          | Hemorragia intraencefálica en cerebelo                                                         |
| D618          | Otras anemias aplásicas especificadas                                                 | I615          | Hemorragia intraencefálica, intraventricular                                                   |
| D65X          | Coagulación intravascular diseminada [síndrome de defibrinación]                      | I616          | Hemorragia intraencefálica de localizaciones múltiples                                         |
| D66X          | Deficiencia hereditaria del factor VIII                                               | I618          | Otras hemorragias intraencefálicas                                                             |
| E100          | Diabetes mellitus insulino dependiente, con coma                                      | I619          | Hemorragia intraencefálica, no especificada                                                    |
| E101          | Diabetes mellitus insulino dependiente, con cetoacidosis                              | I620          | Hemorragia subdural (aguda) (no traumática)                                                    |
| E110          | Diabetes mellitus no insulino dependiente, con coma                                   | I630          | Infarto cerebral debido a trombosis de arterias precerebrales                                  |
| E111          | Diabetes mellitus no insulino dependiente, con cetoacidosis                           | I636          | Infarto cerebral debido a trombosis de venas cerebrales, no piógeno                            |
| E140          | Diabetes mellitus no especificada, con coma                                           | I638          | Otros infartos cerebrales                                                                      |
| E141          | Diabetes mellitus no especificada, con cetoacidosis                                   | I639          | Infarto cerebral, no especificado                                                              |
| E43X          | Desnutrición proteico calórica severa, no especificada                                | I710          | Diseccción de aorta (cualquier parte)                                                          |
| G009          | Meningitis bacteriana, no especificada                                                | I718          | Ruptura de aneurisma aórtico, sitio no especificado                                            |
| G039          | Meningitis, no especificada                                                           | I81X          | Trombosis de la vena porta                                                                     |
| G042          | Meningoencefalitis y meningomielitis bacterianas, no clasificadas en otra parte       | I850          | Várices esofágicas con hemorragia                                                              |
| G049          | Encefalitis, mielitis y encefalomielitis, no especificadas                            | J110          | Influenza con neumonía, virus no identificado                                                  |
| G062          | Absceso extradural y subdural, no especificado                                        | J121          | Neumonía debida a virus sincitial respiratorio                                                 |
| G373          | Mielitis transversa aguda en enfermedad desmielinizante del sistema nervioso central  | J128          | Neumonía debida a otros virus                                                                  |
| G410          | Estado de gran mal epiléptico                                                         | J129          | Neumonía viral, no especificada                                                                |
| G92X          | Encefalopatía tóxica                                                                  | J151          | Neumonía debida a Pseudomonas                                                                  |
| G935          | Compresión del encéfalo                                                               | J158          | Otras neumonías bacterianas                                                                    |
| G936          | Edema cerebral                                                                        | J159          | Neumonía bacteriana, no especificada                                                           |

| <b>CIE-10</b> | <b>Descripción</b>                                                                      | <b>CIE-10</b> | <b>Descripción</b>                                                      |
|---------------|-----------------------------------------------------------------------------------------|---------------|-------------------------------------------------------------------------|
| J159          | Neumonía bacteriana, no especificada                                                    | K750          | Absceso del hígado                                                      |
| J173          | Neumonía en enfermedades parasitarias                                                   | K767          | Síndrome hepatorenal                                                    |
| J180          | Bronconeumonía, no especificada                                                         | K822          | Perforación de la vesícula biliar                                       |
| J181          | Neumonía lobar, no especificada                                                         | K831          | Obstrucción del conducto biliar                                         |
| J188          | Otras neumonías, de microorganismo no especificado                                      | K832          | Perforación del conducto biliar                                         |
| J189          | Neumonía, no especificada                                                               | K850          | Pancreatitis idiopática aguda                                           |
| J690          | Neumonitis debida a aspiración de alimento o vómito                                     | K851          | Pancreatitis biliar aguda                                               |
| J81X          | Edema pulmonar                                                                          | K852          | Pancreatitis aguda inducida por alcohol                                 |
| J850          | Gangrena y necrosis del pulmón                                                          | K858          | Otras pancreatitis agudas                                               |
| J851          | Absceso del pulmón con neumonía                                                         | K859          | Pancreatitis aguda, no especificada                                     |
| J852          | Absceso del pulmón sin neumonía                                                         | N009          | Síndrome nefrítico agudo con cambios morfológicos no especificados      |
| J860          | Piotórax con fístula                                                                    | N151          | Absceso renal y perirrenal                                              |
| J869          | Piotórax sin fístula                                                                    | N172          | Insuficiencia renal aguda con necrosis medular                          |
| J930          | Neumotórax espontáneo a presión                                                         | N735          | Peritonitis pélvica femenina, no especificada                           |
| J931          | Otros tipos de neumotórax espontáneo                                                    | O083          | Choque consecutivo al aborto, al embarazo ectópico y al embarazo molar  |
| K250          | Úlcera gástrica, aguda con hemorragia                                                   | O141          | Preeclampsia severa                                                     |
| K251          | Úlcera gástrica, aguda con perforación                                                  | O142          | Síndrome HELLP                                                          |
| K252          | Úlcera gástrica, aguda con hemorragia y perforación                                     | O150          | Eclampsia en el embarazo                                                |
| K254          | Úlcera gástrica, crónica o no especificada, con hemorragia                              | O159          | Eclampsia, en período no especificado                                   |
| K255          | Úlcera gástrica, crónica o no especificada, con perforación                             | O223          | Fleb trombosis profunda en el embarazo                                  |
| K260          | Úlcera duodenal, aguda con hemorragia                                                   | O240          | Diabetes mellitus preexistente insulino dependiente, en el embarazo     |
| K265          | Úlcera duodenal, crónica o no especificada, con perforación                             | O241          | Diabetes mellitus preexistente no insulino dependiente, en el embarazo  |
| K270          | Úlcera péptica, de sitio no especificado, aguda con hemorragia                          | O243          | Diabetes mellitus preexistente, sin otra especificación, en el embarazo |
| K271          | Úlcera péptica, de sitio no especificado, aguda con perforación                         | O244          | Diabetes mellitus que se origina con el embarazo                        |
| K274          | Úlcera péptica, de sitio no especificado, crónica o no especificada, con hemorragia     | O249          | Diabetes mellitus no especificada, en el embarazo                       |
| K290          | Gastritis aguda hemorrágica                                                             | O343          | Atención materna por incompetencia del cuello uterino                   |
| K353          | Apendicitis aguda con peritonitis localizada                                            | O411          | Infección de la bolsa amniótica o de las membranas                      |
| K404          | Hernia inguinal unilateral o no especificada, con gangrena                              | O441          | Placenta previa con hemorragia                                          |
| K432          | Hernia incisional sin obstrucción ni gangrena                                           | O450          | Desprendimiento prematuro de la placenta con defecto de la coagulación  |
| K550          | Trastorno vascular agudo de los intestinos                                              | O458          | Otros desprendimientos prematuros de la placenta                        |
| K562          | Vólvulo                                                                                 | O459          | Desprendimiento prematuro de la placenta, sin otra especificación       |
| K574          | Enfermedad diverticular de ambos intestinos con perforación y absceso                   | O470          | Falso trabajo de parto antes de las 37 semanas completas de gestación   |
| K578          | Enfermedad diverticular del intestino, parte no especificada, con perforación y absceso | O471          | Falso trabajo de parto a las 37 y más semanas completas de gestación    |
| K631          | Perforación del intestino (no traumática)                                               | O479          | Falso trabajo de parto, sin otra especificación                         |
| K650          | Peritonitis aguda                                                                       | O601          | Trabajo de parto prematuro con parto prematuro                          |
| K658          | Otras peritonitis                                                                       | O710          | Ruptura del útero antes del inicio del trabajo de parto                 |
| K659          | Peritonitis, no especificada                                                            | O751          | Choque durante o después del trabajo de parto y el parto                |
| K661          | Hemoperitoneo                                                                           | O85X          | Sepsis puerperal                                                        |
| K720          | Insuficiencia hepática aguda o subaguda                                                 | O882          | Embolia de coágulo sanguíneo, obstétrica                                |

| <b>CIE-10</b> | <b>Descripción</b>                                                                              | <b>CIE-10</b> | <b>Descripción</b>                                                               |
|---------------|-------------------------------------------------------------------------------------------------|---------------|----------------------------------------------------------------------------------|
| O888          | Otras embolias obstétricas                                                                      | P918          | Otras alteraciones cerebrales especificadas del recién nacido                    |
| O904          | Insuficiencia renal aguda postparto                                                             | P919          | Alteración cerebral no especificada del recién nacido                            |
| P101          | Hemorragia cerebral debida a traumatismo del nacimiento                                         | Q043          | Otras anomalías hipoplásicas del encéfalo                                        |
| P210          | Asfixia del nacimiento, severa                                                                  | Q204          | Ventrículo con doble entrada                                                     |
| P220          | Síndrome de dificultad respiratoria del recién nacido                                           | Q213          | Tetralogía de Fallot                                                             |
| P228          | Otras dificultades respiratorias del recién nacido                                              | Q220          | Atresia de la válvula pulmonar                                                   |
| P229          | Dificultad respiratoria del recién nacido, no especificada                                      | Q255          | Atresia de la arteria pulmonar                                                   |
| P230          | Neumonía congénita debida a agente viral                                                        | Q256          | Estenosis de la arteria pulmonar                                                 |
| P231          | Neumonía congénita debida a Chlamydia                                                           | Q257          | Otras malformaciones congénitas de la arteria pulmonar                           |
| P235          | Neumonía congénita debida a Pseudomonas                                                         | Q282          | Malformación arteriovenosa de los vasos cerebrales                               |
| P236          | Neumonía congénita debida a otros agentes bacterianos                                           | Q336          | Hipoplasia y displasia pulmonar                                                  |
| P238          | Neumonía congénita debida a otros organismos                                                    | Q391          | Atresia del esófago con fístula traqueoesofágica                                 |
| P239          | Neumonía congénita, organismo no especificado                                                   | Q442          | Atresia de los conductos biliares                                                |
| P240          | Aspiración neonatal de meconio                                                                  | Q790          | Hernia diafragmática congénita                                                   |
| P241          | Aspiración neonatal de líquido amniótico y de moco                                              | Q791          | Otras malformaciones congénitas del diafragma                                    |
| P248          | Otros síndromes de aspiración neonatal                                                          | Q793          | Gastrosquisis                                                                    |
| P251          | Neumotórax originado en el período perinatal                                                    | R092          | Paro respiratorio                                                                |
| P252          | Neumomediastino originado en el período perinatal                                               | R402          | Coma, no especificado                                                            |
| P268          | Otras hemorragias pulmonares originadas en el período perinatal                                 | R570          | Choque cardiogénico                                                              |
| P269          | Hemorragia pulmonar no especificada, originada en el período perinatal                          | R571          | Choque hipovolémico                                                              |
| P271          | Displasia broncopulmonar originada en el período perinatal                                      | R572          | Choque séptico                                                                   |
| P285          | Insuficiencia respiratoria del recién nacido                                                    | R578          | Otras formas de choque                                                           |
| P371          | Toxoplasmosis congénita                                                                         | R579          | Choque, no especificado                                                          |
| P378          | Otras enfermedades neonatales infecciosas o parasitarias especificadas                          | S062          | Traumatismo cerebral difuso                                                      |
| P525          | Hemorragia subaracnoidea (no traumática) del feto y del recién nacido                           | S064          | Hemorragia epidural                                                              |
| P540          | Hematemesis neonatal                                                                            | S065          | Hemorragia subdural traumática                                                   |
| P541          | Melena neonatal                                                                                 | S066          | Hemorragia subaracnoidea traumática                                              |
| P543          | Otras hemorragias gastrointestinales neonatales                                                 | S067          | Traumatismo intracraneal con coma prolongado                                     |
| P569          | Hidropesía fetal debida a otras enfermedades hemolíticas especificadas y a las no especificadas | S068          | Otros traumatismos intracraneales especificados                                  |
| P579          | Kernicterus, no especificado                                                                    | S110          | Herida que compromete la laringe y la tráquea                                    |
| P592          | Ictericia neonatal debida a otra lesión hepática especificada o no                              | S141          | Otros traumatismos y traumatismos no especificados de la médula espinal cervical |
| P60X          | Coagulación intravascular diseminada en el feto y el recién nacido                              | S252          | Traumatismo de vena cava superior                                                |
| P610          | Trombocitopenia neonatal transitoria                                                            | S260          | Traumatismo del corazón con hemopericardio                                       |
| P740          | Acidosis metabólica tardía del recién nacido                                                    | S271          | Hemotórax traumático                                                             |
| P77X          | Enterocolitis necrotizante del feto y del recién nacido                                         | S272          | Hemoneumotórax traumático                                                        |
| P780          | Perforación intestinal perinatal                                                                | S324          | Fractura del acetábulo                                                           |
| P90X          | Convulsiones del recién nacido                                                                  | S327          | Fracturas múltiples de la columna lumbar y de la pelvis                          |
| P914          | Depresión cerebral neonatal                                                                     | S351          | Traumatismo de la vena cava inferior                                             |
| P916          | Encefalopatía hipoxico isquémica del recién nacido                                              | T794          | Choque traumático                                                                |
|               |                                                                                                 | T795          | Anuria traumática                                                                |

# Anexo D

## Listado de Complicaciones y/o Comorbilidades cc

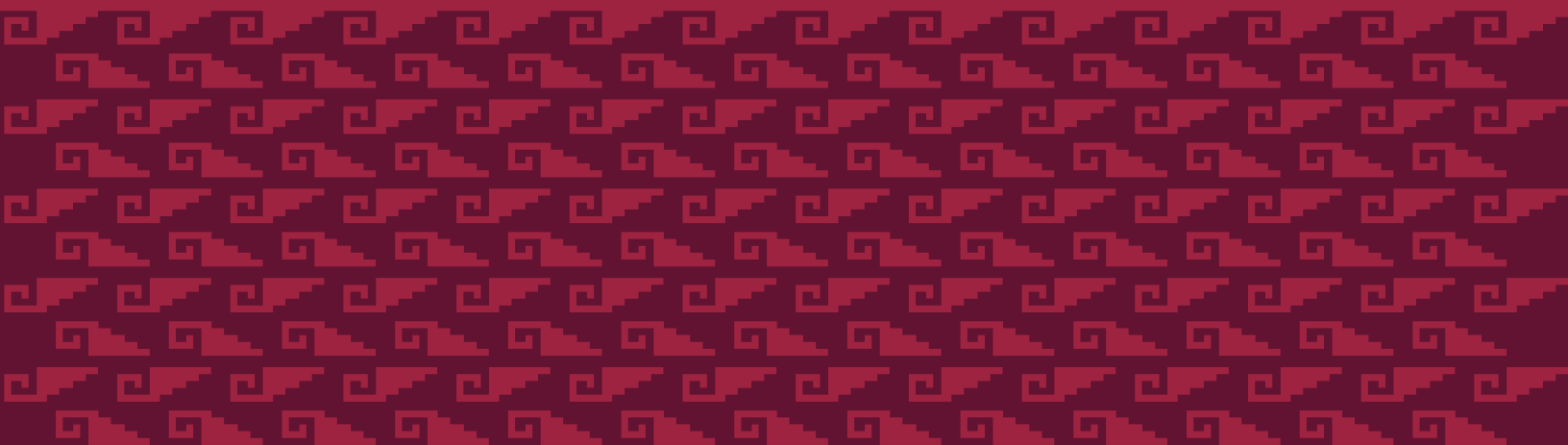

| <b>CIE-10</b> | <b>Descripción</b>                                                                                      | <b>CIE-10</b> | <b>Descripción</b>                                                                |
|---------------|---------------------------------------------------------------------------------------------------------|---------------|-----------------------------------------------------------------------------------|
| A009          | Cólera, no especificado                                                                                 | C188          | Lesión de sitios contiguos del colon                                              |
| A010          | Fiebre tifoidea                                                                                         | C189          | Tumor maligno del colon, parte no especificada                                    |
| A020          | Enteritis debida a Salmonella                                                                           | C20X          | Tumor maligno del recto                                                           |
| A029          | Infección debida a Salmonella, no especificada                                                          | C220          | Carcinoma de células hepáticas                                                    |
| A047          | Enterocolitis debida a Clostridium difficile                                                            | C229          | Tumor maligno del hígado, no especificado                                         |
| A048          | Otras infecciones intestinales bacterianas especificadas                                                | C23X          | Tumor maligno de la vesícula biliar                                               |
| A049          | Infección intestinal bacteriana, no especificada                                                        | C240          | Tumor maligno de las vías biliares extrahepáticas                                 |
| A060          | Disentería amebiana aguda                                                                               | C259          | Tumor maligno del páncreas, parte no especificada                                 |
| A061          | Amebiasis intestinal crónica                                                                            | C343          | Tumor maligno del lóbulo inferior, bronquio o pulmón                              |
| A072          | Criptosporidiosis                                                                                       | C349          | Tumor maligno de los bronquios o del pulmón, parte no especificada                |
| A090          | Otras gastroenteritis y colitis de origen infeccioso, no especificadas                                  | C413          | Tumor maligno de la costilla, esternón y clavícula                                |
| A099          | Gastroenteritis y colitis de origen no especificado                                                     | C499          | Tumor maligno del tejido conjuntivo y tejido blando, de sitio no especificado     |
| A280          | Pasteurelosis                                                                                           | C56X          | Tumor maligno del ovario                                                          |
| A301          | Lepra tuberculoides                                                                                     | C64X          | Tumor maligno del riñón, excepto de la pelvis renal                               |
| A379          | Tos ferina, no especificada                                                                             | C700          | Tumor maligno de las meninges cerebrales                                          |
| A38X          | Escarlatina                                                                                             | C710          | Tumor maligno del cerebro, excepto lóbulos y ventrículos                          |
| A513          | Sífilis secundaria de piel y membranas mucosas                                                          | C718          | Lesión de sitios contiguos del encéfalo                                           |
| A514          | Otras sífilis secundarias                                                                               | C771          | Tumor maligno de los ganglios linfáticos intratorácicos                           |
| A523          | Neurosífilis no especificada                                                                            | C780          | Tumor maligno secundario del pulmón                                               |
| A540          | Infección gonocócica del tracto genitourinario inferior sin absceso periuretral y de glándula accesoria | C783          | Tumor maligno secundario de otros órganos respiratorios y de los no especificados |
| A690          | Estomatitis ulcerativa necrotizante                                                                     | C785          | Tumor maligno secundario del intestino grueso y del recto                         |
| A878          | Otras meningitis virales                                                                                | C786          | Tumor maligno secundario del peritoneo y del retroperitoneo                       |
| B019          | Varicela sin complicaciones                                                                             | C787          | Tumor maligno secundario del hígado                                               |
| B159          | Hepatitis aguda tipo A, sin coma hepático                                                               | C793          | Tumor maligno secundario del encéfalo y de las meninges cerebrales                |
| B169          | Hepatitis aguda tipo B, sin agente delta y sin coma hepático                                            | C798          | Tumor maligno secundario de otros sitios especificados                            |
| B171          | Hepatitis aguda tipo C                                                                                  | C799          | Tumor maligno secundario, sitio no especificado                                   |
| B179          | Hepatitis viral aguda no especificada                                                                   | C819          | Enfermedad de Hodgkin, no especificada                                            |
| B181          | Hepatitis viral tipo B crónica, sin agente delta                                                        | C857          | Otros tipos especificados de linfoma no Hodgkin                                   |
| B199          | Hepatitis viral no especificada sin coma                                                                | C859          | Linfoma no Hodgkin, no especificado                                               |
| B251          | Hepatitis debida a virus citomegálico                                                                   | C900          | Mieloma múltiple                                                                  |
| B370          | Estomatitis candidiásica                                                                                | C910          | Leucemia linfoblástica aguda                                                      |
| B378          | Candidiasis de otros sitios                                                                             | C959          | Leucemia, no especificada                                                         |
| B451          | Criptococosis cerebral                                                                                  | D460          | Anemia refractaria sin sideroblastos, así descrita                                |
| B570          | Enfermedad de Chagas aguda que afecta al corazón                                                        | D464          | Anemia refractaria, sin otra especificación                                       |
| B589          | Toxoplasmosis, no especificada                                                                          | D469          | Síndrome mielodisplásico, sin otra especificación                                 |
| B770          | Ascariasis con complicaciones intestinales                                                              | D471          | Enfermedad mieloproliferativa crónica                                             |
| C161          | Tumor maligno del fundus gástrico                                                                       | D589          | Anemia hemolítica hereditaria, sin otra especificación                            |
| C169          | Tumor maligno del estómago, parte no especificada                                                       | D591          | Otras anemias hemolíticas autoinmunes                                             |
| C182          | Tumor maligno del colon ascendente                                                                      | D598          | Otras anemias hemolíticas adquiridas                                              |

| <b>CIE-10</b> | <b>Descripción</b>                                                                                                         | <b>CIE-10</b> | <b>Descripción</b>                                                                                                                           |
|---------------|----------------------------------------------------------------------------------------------------------------------------|---------------|----------------------------------------------------------------------------------------------------------------------------------------------|
| D619          | Anemia aplásica, sin otra especificación                                                                                   | F133          | Trastornos mentales y del comportamiento debidos al uso de sedantes o hipnóticos, estado de abstinencia                                      |
| D62X          | Anemia posthemorrágica aguda                                                                                               | F143          | Trastornos mentales y del comportamiento debidos al uso de cocaína, estado de abstinencia                                                    |
| D684          | Deficiencia adquirida de factores de la coagulación                                                                        | F153          | Trastornos mentales y del comportamiento debidos al uso de otros estimulantes, incluida la cafeína, estado de abstinencia                    |
| D686          | Otra trombofilia                                                                                                           | F154          | Trastornos mentales y del comportamiento debidos al uso de otros estimulantes, incluida la cafeína, estado de abstinencia con delirio        |
| D688          | Otros defectos especificados de la coagulación                                                                             | F173          | Trastornos mentales y del comportamiento debidos al uso de tabaco, estado de abstinencia                                                     |
| D689          | Defecto de la coagulación, no especificado                                                                                 | F183          | Trastornos mentales y del comportamiento debidos al uso de disolventes volátiles, estado de abstinencia                                      |
| D690          | Púrpura alérgica                                                                                                           | F193          | Trastornos mentales y del comportamiento debidos al uso de múltiples drogas y al uso de otras sustancias psicoactivas, estado de abstinencia |
| D801          | Hipogammaglobulinemia no familiar                                                                                          | F200          | Esquizofrenia paranoide                                                                                                                      |
| E15X          | Coma hipoglucémico no diabético                                                                                            | F206          | Esquizofrenia simple                                                                                                                         |
| E222          | Síndrome de secreción inapropiada de hormona antidiurética                                                                 | F208          | Otras esquizofrenias                                                                                                                         |
| E232          | Diabetes insípida                                                                                                          | F209          | Esquizofrenia, no especificada                                                                                                               |
| E240          | Enfermedad de Cushing dependiente de la hipófisis                                                                          | F319          | Trastorno afectivo bipolar, no especificado                                                                                                  |
| E248          | Otros tipos de síndrome de Cushing                                                                                         | F502          | Bulimia nerviosa                                                                                                                             |
| E249          | Síndrome de Cushing, no especificado                                                                                       | F729          | Retraso mental grave, deterioro del comportamiento de grado no especificado                                                                  |
| E274          | Otras insuficiencias corticoadrenales y las no especificadas                                                               | F841          | Autismo atípico                                                                                                                              |
| E440          | Desnutrición proteocalórica moderada                                                                                       | F845          | Síndrome de Asperger                                                                                                                         |
| E441          | Desnutrición proteocalórica leve                                                                                           | G10X          | Enfermedad de Huntington                                                                                                                     |
| E45X          | Retardo del desarrollo debido a desnutrición proteocalórica                                                                | G111          | Ataxia cerebelosa de iniciación temprana                                                                                                     |
| E46X          | Desnutrición proteocalórica, no especificada                                                                               | G118          | Otras ataxias hereditarias                                                                                                                   |
| E512          | Encefalopatía de Wernicke                                                                                                  | G119          | Ataxia hereditaria, no especificada                                                                                                          |
| E662          | Obesidad extrema con hipoventilación alveolar                                                                              | G122          | Enfermedades de las neuronas motoras                                                                                                         |
| E702          | Trastornos del metabolismo de la tirosina                                                                                  | G129          | Atrofia muscular espinal, sin otra especificación                                                                                            |
| E711          | Otros trastornos del metabolismo de los aminoácidos de cadena ramificada                                                   | G214          | Parkinsonismo vascular                                                                                                                       |
| E713          | Trastornos del metabolismo de los ácidos grasos                                                                            | G259          | Trastorno extrapiramidal y del movimiento, no especificado                                                                                   |
| E729          | Trastorno del metabolismo de los aminoácidos, no especificado                                                              | G312          | Degeneración del sistema nervioso debida al alcohol                                                                                          |
| E750          | Gangliosidosis GM2                                                                                                         | G368          | Otras desmielinizaciones agudas diseminadas especificadas                                                                                    |
| E763          | Mucopolisacaridosis no especificada                                                                                        | G372          | Mielinólisis central pontina                                                                                                                 |
| E768          | Otros trastornos del metabolismo de los glucosaminoglicanos                                                                | G378          | Otras enfermedades desmielinizantes del sistema nervioso central, especificadas                                                              |
| E848          | Fibrosis quística con otras manifestaciones                                                                                | G401          | Epilepsia y síndromes epilépticos sintomáticos relacionados con localizaciones (focales) (parciales) y con ataques parciales simples         |
| E859          | Amiloidosis, no especificada                                                                                               | G402          | Epilepsia y síndromes epilépticos sintomáticos relacionados con localizaciones (focales) (parciales) y con ataques parciales complejos       |
| E870          | Hiperosmolaridad e hipernatremia                                                                                           | G403          | Epilepsia y síndromes epilépticos idiopáticos generalizados                                                                                  |
| E871          | Hiposmolaridad e hiponatremia                                                                                              | G404          | Otras epilepsias y síndromes epilépticos generalizados                                                                                       |
| E872          | Acidosis                                                                                                                   | G408          | Otras epilepsias                                                                                                                             |
| E873          | Alcalosis                                                                                                                  | G610          | Síndrome de Guillain-Barré                                                                                                                   |
| E874          | Trastornos mixtos del balance ácido-básico                                                                                 | G618          | Otras polineuropatías inflamatorias                                                                                                          |
| E888          | Otros trastornos especificados del metabolismo                                                                             |               |                                                                                                                                              |
| F03X          | Demencia, no especificada                                                                                                  |               |                                                                                                                                              |
| F059          | Delirio, no especificado                                                                                                   |               |                                                                                                                                              |
| F109          | Trastornos mentales y del comportamiento debidos al uso de alcohol, trastorno mental y del comportamiento, no especificado |               |                                                                                                                                              |
| F113          | Trastornos mentales y del comportamiento debidos al uso de opiáceos, estado de abstinencia                                 |               |                                                                                                                                              |
| F123          | Trastornos mentales y del comportamiento debidos al uso de cannabinoides, estado de abstinencia                            |               |                                                                                                                                              |

| <b>CIE-10</b> | <b>Descripción</b>                                                                                | <b>CIE-10</b> | <b>Descripción</b>                                                                          |
|---------------|---------------------------------------------------------------------------------------------------|---------------|---------------------------------------------------------------------------------------------|
| G628          | Otras polineuropatías especificadas                                                               | I501          | Insuficiencia ventricular izquierda                                                         |
| G710          | Distrofia muscular                                                                                | I510          | Defecto del tabique cardíaco, adquirido                                                     |
| G720          | Miopatía inducida por drogas                                                                      | I629          | Hemorragia intracraneal (no traumática), no especificada                                    |
| G721          | Miopatía alcohólica                                                                               | I64X          | Accidente vascular encefálico agudo, no especificado como hemorrágico o isquémico           |
| G722          | Miopatía debida a otros agentes tóxicos                                                           | I674          | Encefalopatía hipertensiva                                                                  |
| G802          | Parálisis cerebral espástica hemipléjica                                                          | I678          | Otras enfermedades cerebrovasculares especificadas                                          |
| G819          | Hemiplejía, no especificada                                                                       | I740          | Embolia y trombosis de la aorta abdominal                                                   |
| G822          | Paraplejía, no especificada                                                                       | I749          | Embolia y trombosis de arteria no especificada                                              |
| G830          | Diplejía de los miembros superiores                                                               | I775          | Necrosis arterial                                                                           |
| G911          | Hidrocéfalo obstructivo                                                                           | I802          | Flebitis y tromboflebitis de otros vasos profundos de los miembros inferiores               |
| G918          | Otros tipos de hidrocéfalo                                                                        | I821          | Tromboflebitis migratoria                                                                   |
| G931          | Lesión cerebral anóxica, no clasificada en otra parte                                             | I828          | Embolia y trombosis de otras venas especificadas                                            |
| G952          | Compresión medular, no especificada                                                               | I829          | Embolia y trombosis de vena no especificada                                                 |
| G958          | Otras enfermedades especificadas de la médula espinal                                             | I832          | Venas varicosas de los miembros inferiores con úlcera e inflamación                         |
| G959          | Enfermedad de la médula espinal, no especificada                                                  | I859          | Várices esofágicas sin hemorragia                                                           |
| H209          | Iridociclitis, no especificada                                                                    | I871          | Compresión de vena                                                                          |
| H440          | Endoftalmitis purulenta                                                                           | J09X          | Influenza debida a virus de la influenza A identificado                                     |
| H46X          | Neuritis óptica                                                                                   | J448          | Otras enfermedades pulmonares obstructivas crónicas especificadas                           |
| H471          | Papiledema, no especificado                                                                       | J450          | Asma predominantemente alérgica                                                             |
| I019          | Enfermedad reumática aguda del corazón, no especificada                                           | J451          | Asma no alérgica                                                                            |
| I120          | Enfermedad renal hipertensiva con insuficiencia renal                                             | J46X          | Estado asmático                                                                             |
| I132          | Enfermedad cardiorenal hipertensiva con insuficiencia cardíaca (congestiva) e insuficiencia renal | J677          | Neumonitis de la ventilación debida al acondicionador y humidificador del aire              |
| I240          | Trombosis coronaria que no resulta en infarto del miocardio                                       | J679          | Neumonitis debida a hipersensibilidad a polvo orgánico no especificado                      |
| I241          | Síndrome de Dressler                                                                              | J680          | Bronquitis y neumonitis debidas a inhalación de gases, humos, vapores y sustancias químicas |
| I248          | Otras formas de enfermedad isquémica aguda del corazón                                            | J701          | Manifestaciones pulmonares crónicas y otras manifestaciones debidas a radiación             |
| I249          | Enfermedad isquémica aguda del corazón, no especificada                                           | J80X          | Síndrome de dificultad respiratoria del adulto                                              |
| I270          | Hipertensión pulmonar primaria                                                                    | J841          | Otras enfermedades pulmonares intersticiales con fibrosis                                   |
| I309          | Pericarditis aguda, no especificada                                                               | J849          | Enfermedad pulmonar intersticial, no especificada                                           |
| I313          | Derrame pericárdico (no inflamatorio)                                                             | J90X          | Derrame pleural no clasificado en otra parte                                                |
| I319          | Enfermedad del pericardio, no especificada                                                        | J91X          | Derrame pleural en afecciones clasificadas en otra parte                                    |
| I38X          | Endocarditis, válvula no especificada                                                             | J938          | Otros neumotórax                                                                            |
| I421          | Cardiomiopatía hipertrófica obstructiva                                                           | J939          | Neumotórax, no especificado                                                                 |
| I422          | Otras cardiomiopatías hipertróficas                                                               | J942          | Hemotórax                                                                                   |
| I424          | Fibroelastosis endocárdica                                                                        | J981          | Colapso pulmonar                                                                            |
| I426          | Cardiomiopatía alcohólica                                                                         | K040          | Pulpitis                                                                                    |
| I429          | Cardiomiopatía, no especificada                                                                   | K122          | Celulitis y absceso de boca                                                                 |
| I440          | Bloqueo auriculoventricular de primer grado                                                       | K273          | Úlcera péptica, de sitio no especificado, aguda sin hemorragia ni perforación               |
| I442          | Bloqueo auriculoventricular completo                                                              | K310          | Dilatación aguda del estómago                                                               |
| I447          | Bloqueo de rama izquierda del haz, sin otra especificación                                        | K311          | Estenosis pilórica hipertrófica del adulto                                                  |
| I459          | Trastorno de la conducción, no especificado                                                       |               |                                                                                             |
| I471          | Taquicardia supraventricular                                                                      |               |                                                                                             |



| <b>CIE-10</b> | <b>Descripción</b>                                                          | <b>CIE-10</b> | <b>Descripción</b>                                                              |
|---------------|-----------------------------------------------------------------------------|---------------|---------------------------------------------------------------------------------|
| K315          | Obstrucción del duodeno                                                     | K913          | Obstrucción intestinal postoperatoria                                           |
| K316          | Fístula del estómago y del duodeno                                          | K914          | Disfunción de colostomía o enterostomía                                         |
| K403          | Hernia inguinal unilateral o no especificada, con obstrucción, sin gangrena | K920          | Hematemesis                                                                     |
| K420          | Hernia umbilical con obstrucción, sin gangrena                              | K921          | Melena                                                                          |
| K500          | Enfermedad de Crohn del intestino delgado                                   | K922          | Hemorragia gastrointestinal, no especificada                                    |
| K509          | Enfermedad de Crohn, no especificada                                        | L031          | Celulitis de otras partes de los miembros                                       |
| K552          | Angiodisplasia del colon                                                    | L032          | Celulitis de la cara                                                            |
| K558          | Otros trastornos vasculares del intestino                                   | L033          | Celulitis del tronco                                                            |
| K559          | Trastorno vascular del intestino, no especificado                           | L038          | Celulitis de otros sitios                                                       |
| K560          | Íleo paralítico                                                             | L039          | Celulitis de sitio no especificado                                              |
| K564          | Otras obstrucciones del intestino                                           | L511          | Eritema multiforme flictenular                                                  |
| K565          | Adherencias [bridas] intestinales con obstrucción                           | L519          | Eritema multiforme, no especificado                                             |
| K566          | Otras obstrucciones intestinales y las no especificadas                     | L97X          | Úlcera de miembro inferior, no clasificada en otra parte                        |
| K567          | Íleo, no especificado                                                       | M009          | Artritis piógena, no especificada                                               |
| K572          | Enfermedad diverticular del intestino grueso con perforación y absceso      | M300          | Poliarteritis nudosa                                                            |
| K593          | Megacolon, no clasificado en otra parte                                     | M313          | Granulomatosis de Wegener                                                       |
| K610          | Absceso anal                                                                | M318          | Otras vasculopatías necrotizantes especificadas                                 |
| K630          | Absceso del intestino                                                       | M331          | Otras dermatomiositis                                                           |
| K632          | Fístula del intestino                                                       | M358          | Otras enfermedades especificadas con compromiso sistémico del tejido conjuntivo |
| K633          | Úlcera del intestino                                                        | M500          | Trastorno de disco cervical con mielopatía                                      |
| K766          | Hipertensión portal                                                         | M510          | Trastornos de discos intervertebrales lumbares y otros, con mielopatía          |
| K800          | Cálculo de la vesícula biliar con colecistitis aguda                        | M866          | Otras osteomielitis crónicas                                                    |
| K801          | Cálculo de la vesícula biliar con otra colecistitis                         | M868          | Otras osteomielitis                                                             |
| K802          | Cálculo de la vesícula biliar sin colecistitis                              | M869          | Osteomielitis, no especificada                                                  |
| K803          | Cálculo de conducto biliar con colangitis                                   | N039          | Síndrome nefrítico crónico, no especificada                                     |
| K804          | Cálculo de conducto biliar con colecistitis                                 | N049          | Síndrome nefrítico con cambios morfológicos no especificados                    |
| K805          | Cálculo de conducto biliar sin colangitis ni colecistitis                   | N133          | Otras hidronefrosis y las no especificadas                                      |
| K808          | Otras colelitiasis                                                          | N178          | Otras insuficiencias renales agudas                                             |
| K810          | Colecistitis aguda                                                          | N179          | Insuficiencia renal aguda, no especificada                                      |
| K820          | Obstrucción de la vesícula biliar                                           | N201          | Cálculo del uréter                                                              |
| K821          | Hidropesía de la vesícula biliar                                            | N321          | Fístula vesicointestinal                                                        |
| K823          | Fístula de la vesícula biliar                                               | N360          | Fístula de la uretra                                                            |
| K830          | Colangitis                                                                  | N390          | Infección de vías urinarias, sitio no especificado                              |
| K833          | Fístula del conducto biliar                                                 | N410          | Prostatitis aguda                                                               |
| K861          | Otras pancreatitis crónicas                                                 | N44X          | Torsión del testículo                                                           |
| K862          | Quiste del páncreas                                                         | N700          | Salpingitis y ooforitis aguda                                                   |
| K863          | Seudoquiste del páncreas                                                    | N764          | Absceso vulvar                                                                  |
| K904          | Malabsorción debida a intolerancia, no clasificada en otra parte            | N829          | Fístula del tracto genital femenino, sin otra especificación                    |
| K909          | Malabsorción intestinal, no especificada                                    | N835          | Torsión de ovario, pedículo de ovario y trompa de Falopio                       |

| <b>CIE-10</b> | <b>Descripción</b>                                                                           | <b>CIE-10</b> | <b>Descripción</b>                                                                                                 |
|---------------|----------------------------------------------------------------------------------------------|---------------|--------------------------------------------------------------------------------------------------------------------|
| N994          | Adherencias peritoneales pélvicas consecutivas a procedimientos                              | O722          | Hemorragia postparto secundaria o tardía                                                                           |
| O001          | Embarazo tubárico                                                                            | O723          | Defecto de la coagulación postparto                                                                                |
| O009          | Embarazo ectópico, no especificado                                                           | O842          | Parto múltiple, todos por cesárea                                                                                  |
| O100          | Hipertensión esencial preexistente que complica el embarazo, el parto y el puerperio         | O861          | Otras infecciones genitales consecutivas al parto                                                                  |
| O109          | Hipertensión preexistente no especificada, que complica el embarazo, el parto y el puerperio | O868          | Otras infecciones puerperales especificadas                                                                        |
| O140          | Preeclampsia moderada                                                                        | O878          | Otras complicaciones venosas en el puerperio                                                                       |
| O149          | Preeclampsia, no especificada                                                                | O981          | Sífilis que complica el embarazo, el parto y el puerperio                                                          |
| O16X          | Hipertensión materna, no especificada                                                        | O983          | Otras infecciones con un modo de transmisión predominantemente sexual que complican el embarazo, parto y puerperio |
| O200          | Amenaza de aborto                                                                            | O985          | Otras enfermedades virales que complican el embarazo, el parto y el puerperio                                      |
| O230          | Infección del riñón en el embarazo                                                           | O988          | Otras enfermedades infecciosas y parasitarias maternas que complican el embarazo, el parto y el puerperio          |
| O231          | Infección de la vejiga urinaria en el embarazo                                               | O994          | Enfermedades del sistema circulatorio que complican el embarazo, el parto y el puerperio                           |
| O233          | Infección de otras partes de las vías urinarias en el embarazo                               | P102          | Hemorragia intraventricular debida a traumatismo del nacimiento                                                    |
| O234          | Infección no especificada de las vías urinarias en el embarazo                               | P280          | Atelectasia primaria del recién nacido                                                                             |
| O235          | Infección genital en el embarazo                                                             | P281          | Otras atelectasias del recién nacido y las no especificadas                                                        |
| O239          | Otras Infecciones y las no especificadas de las vías genitourinarias en el embarazo          | P282          | Ataque cianótico del recién nacido                                                                                 |
| O266          | Trastornos del hígado en el embarazo, el parto y el puerperio                                | P283          | Apnea primaria del sueño del recién nacido                                                                         |
| O300          | Embarazo doble                                                                               | P284          | Otras apneas del recién nacido                                                                                     |
| O308          | Otros embarazos múltiples                                                                    | P350          | Síndrome de rubéola congénita                                                                                      |
| O318          | Otras complicaciones específicas del embarazo múltiple                                       | P369          | Sepsis bacteriana del recién nacido, no especificada                                                               |
| O364          | Atención materna por muerte intrauterina                                                     | P38X          | Onfalitis del recién nacido con o sin hemorragia leve                                                              |
| O365          | Atención materna por déficit del crecimiento fetal                                           | P393          | Infección neonatal de las vías urinarias                                                                           |
| O40X          | Polihidramnios                                                                               | P398          | Otras infecciones especificadas propias del período perinatal                                                      |
| O410          | Oligohidramnios                                                                              | P520          | Hemorragia intraventricular (no traumática) grado 1, del feto y del recién nacido                                  |
| O418          | Otros trastornos especificados del líquido amniótico y de las membranas                      | P521          | Hemorragia intraventricular (no traumática) grado 2, del feto y del recién nacido                                  |
| O440          | Placenta previa con especificación de que no hubo hemorragia                                 | P523          | Hemorragia intraventricular (no traumática) del feto y del recién nacido, sin otra especificación                  |
| O600          | Trabajo de parto prematuro sin parto                                                         | P53X          | Enfermedad hemorrágica del feto y del recién nacido                                                                |
| O603          | Parto prematuro sin trabajo de parto espontáneo                                              | P544          | Hemorragia suprarrenal neonatal                                                                                    |
| O639          | Trabajo de parto prolongado, no especificado                                                 | P612          | Anemia de la prematuridad                                                                                          |
| O688          | Trabajo de parto y parto complicados por otras evidencias de sufrimiento fetal               | P613          | Anemia congénita debida a pérdida de sangre fetal                                                                  |
| O689          | Trabajo de parto y parto complicados por sufrimiento fetal, sin otra especificación          | P614          | Otras anemias congénitas, no clasificadas en otra parte                                                            |
| O702          | Desgarro perineal de tercer grado durante el parto                                           | P616          | Otros trastornos neonatales transitorios de la coagulación                                                         |
| O703          | Desgarro perineal de cuarto grado durante el parto                                           | P702          | Diabetes mellitus neonatal                                                                                         |
| O712          | Inversión del útero, postparto                                                               | P710          | Hipocalcemia del recién nacido debida a la leche de vaca                                                           |
| O713          | Desgarro obstétrico del cuello uterino                                                       | P711          | Otra hipocalcemia neonatal                                                                                         |
| O714          | Desgarro vaginal obstétrico alto, sólo                                                       | P712          | Hipomagnesemia neonatal                                                                                            |
| O715          | Otros traumatismos obstétricos de los órganos pelvianos                                      | P714          | Hipoparatiroidismo neonatal transitorio                                                                            |
| O717          | Hematoma obstétrico de la pelvis                                                             | P718          | Otros trastornos neonatales transitorios del metabolismo del calcio y del magnesio                                 |
| O720          | Hemorragia del tercer período del parto                                                      | P719          | Trastorno neonatal transitorio no especificado del metabolismo del calcio y del magnesio                           |
| O721          | Otras hemorragias postparto inmediatas                                                       | P749          | Trastorno metabólico transitorio del recién nacido, no especificado                                                |

| <b>CIE-10</b> | <b>Descripción</b>                                                                    | <b>CIE-10</b> | <b>Descripción</b>                                                                        |
|---------------|---------------------------------------------------------------------------------------|---------------|-------------------------------------------------------------------------------------------|
| P761          | Íleo transitorio del recién nacido                                                    | Q613          | Riñón poliquistico, tipo no especificado                                                  |
| P833          | Otros edemas y los no especificados, propios del feto y del recién nacido             | Q620          | Hidronefrosis congénita                                                                   |
| P93X          | Reacciones e intoxicaciones debidas a drogas administradas al feto y al recién nacido | Q621          | Atresia y estenosis del uréter                                                            |
| P961          | Síntomas neonatales de abstinencia por drogadicción materna                           | Q643          | Otras atresias y estenosis de la uretra y del cuello de la vejiga                         |
| Q040          | Malformaciones congénitas del cuerpo calloso                                          | Q677          | Tórax en quilla                                                                           |
| Q042          | Holoprosencefalia                                                                     | Q688          | Otras deformidades congénitas osteomusculares, especificadas                              |
| Q046          | Quistes cerebrales congénitos                                                         | Q763          | Escoliosis congénita debida a malformación congénita ósea                                 |
| Q210          | Defecto del tabique ventricular                                                       | Q780          | Osteogénesis imperfecta                                                                   |
| Q211          | Defecto del tabique auricular                                                         | Q851          | Esclerosis tuberosa                                                                       |
| Q212          | Defecto del tabique auriculoventricular                                               | Q868          | Otros síndromes de malformaciones congénitas debidos a causas exógenas conocidas          |
| Q231          | Insuficiencia congénita de la válvula aórtica                                         | Q870          | Síndromes de malformaciones congénitas que afectan principalmente la apariencia facial    |
| Q250          | Conducto arterioso permeable                                                          | Q871          | Síndromes de malformaciones congénitas asociadas principalmente con estatura baja         |
| Q311          | Estenosis subglótica congénita                                                        | Q878          | Otros síndromes de malformaciones congénitas especificados, no clasificados en otra parte |
| Q315          | Laringomalacia congénita                                                              | Q890          | Malformaciones congénitas del bazo                                                        |
| Q324          | Otras malformaciones congénitas de los bronquios                                      | Q897          | Malformaciones congénitas múltiples, no clasificadas en otra parte                        |
| Q330          | Quiste pulmonar congénito                                                             | Q913          | Síndrome de Edwards, no especificado                                                      |
| Q390          | Atresia del esófago sin mención de fístula                                            | R02X          | Gangrena, no clasificada en otra parte                                                    |
| Q410          | Ausencia, atresia y estenosis congénita del duodeno                                   | R042          | Hemoptisis                                                                                |
| Q423          | Ausencia, atresia y estenosis congénita del ano, sin fístula                          | R048          | Hemorragia de otros sitios de las vías respiratorias                                      |
| Q429          | Ausencia, atresia y estenosis congénita del intestino grueso, parte no especificada   | R17X          | Ictericia no especificada                                                                 |
| Q431          | Enfermedad de Hirschsprung                                                            | R18X          | Ascitis                                                                                   |
| Q432          | Otros trastornos funcionales congénitos del colon                                     | R470          | Disfasia y afasia                                                                         |
| Q433          | Malformaciones congénitas de la fijación del intestino                                | R560          | Convulsiones febriles                                                                     |
| Q436          | Fístula congénita del recto y del ano                                                 | R579          | Choque, no especificado                                                                   |
| Q438          | Otras malformaciones congénitas del intestino, especificadas                          | R64X          | Caquexia                                                                                  |
| Q439          | Malformación congénita del intestino, no especificada                                 | S020          | Fractura de la bóveda del cráneo                                                          |
| Q440          | Agenesia, aplasia e hipoplasia de la vesícula biliar                                  | S021          | Fractura de la base del cráneo                                                            |
| Q441          | Otras malformaciones congénitas de la vesícula biliar                                 | S023          | Fractura del suelo de la órbita                                                           |
| Q444          | Quiste del colédoco                                                                   | S024          | Fractura del malar y del hueso maxilar superior                                           |
| Q446          | Enfermedad quística del hígado                                                        | S026          | Fractura del maxilar inferior                                                             |
| Q447          | Otras malformaciones congénitas del hígado                                            | S027          | Fracturas múltiples que comprometen el cráneo y los huesos de la cara                     |
| Q451          | Páncreas anular                                                                       | S028          | Fractura de otros huesos del cráneo y de la cara                                          |
| Q600          | Agenesia renal, unilateral                                                            | S029          | Fractura del cráneo y de los huesos de la cara, parte no especificada                     |
| Q602          | Agenesia renal, sin otra especificación                                               | S040          | Traumatismo del nervio óptico [II par] y de las vías ópticas                              |
| Q603          | Hipoplasia renal, unilateral                                                          | S045          | Traumatismo del nervio facial [VII par]                                                   |
| Q604          | Hipoplasia renal, bilateral                                                           | S049          | Traumatismo de nervios craneales, no especificado                                         |
| Q605          | Hipoplasia renal, no especificada                                                     | S052          | Laceración y ruptura ocular con prolapso o pérdida del tejido intraocular                 |
| Q610          | Quiste renal solitario congénito                                                      | S055          | Herida penetrante del globo ocular con cuerpo extraño                                     |
| Q612          | Riñón poliquistico, tipo adulto                                                       | S057          | Avulsión de ojo                                                                           |

| <b>CIE-10</b> | <b>Descripción</b>                                                                                           | <b>CIE-10</b> | <b>Descripción</b>                                                                                             |
|---------------|--------------------------------------------------------------------------------------------------------------|---------------|----------------------------------------------------------------------------------------------------------------|
| S129          | Fractura del cuello, parte no especificada                                                                   | S373          | Traumatismo de la uretra                                                                                       |
| S131          | Luxación de vértebra cervical                                                                                | S378          | Traumatismo de otros órganos pélvicos                                                                          |
| S157          | Traumatismo de múltiples vasos sanguíneos a nivel del cuello                                                 | S379          | Traumatismo de órgano pélvico no especificado                                                                  |
| S211          | Herida de la pared anterior del tórax                                                                        | S397          | Otros traumatismos múltiples del abdomen, de la región lumbosacra y de la pelvis                               |
| S212          | Herida de la pared posterior del tórax                                                                       | S422          | Fractura de la epífisis superior del húmero                                                                    |
| S217          | Herida múltiple de la pared torácica                                                                         | S424          | Fractura de la epífisis inferior del húmero                                                                    |
| S218          | Herida de otras partes del tórax                                                                             | S458          | Traumatismo de otros vasos sanguíneos a nivel del hombro y del brazo                                           |
| S219          | Herida del tórax, parte no especificada                                                                      | S522          | Fractura de la diáfisis del cúbito                                                                             |
| S220          | Fractura de vértebra torácica                                                                                | S523          | Fractura de la diáfisis del radio                                                                              |
| S221          | Fracturas múltiples de columna torácica                                                                      | S524          | Fractura de la diáfisis del cúbito y del radio                                                                 |
| S222          | Fractura del esternón                                                                                        | S525          | Fractura de la epífisis inferior del radio                                                                     |
| S223          | Fractura de costilla                                                                                         | S550          | Traumatismo de la arteria cubital a nivel del antebrazo                                                        |
| S224          | Fracturas múltiples de costillas                                                                             | S650          | Traumatismo de la arteria cubital a nivel de la muñeca y de la mano                                            |
| S229          | Fractura del tórax óseo, parte no especificada                                                               | S684          | Amputación traumática de la mano a nivel de la muñeca                                                          |
| S255          | Traumatismo de vasos sanguíneos intercostales                                                                | S724          | Fractura de la epífisis inferior del fémur                                                                     |
| S260          | Traumatismo del corazón con hemopericardio                                                                   | S730          | Luxación de la cadera                                                                                          |
| S270          | Neumotórax traumático                                                                                        | S820          | Fractura de la rótula                                                                                          |
| S273          | Otros traumatismos del pulmón                                                                                | S821          | Fractura de la epífisis superior de la tibia                                                                   |
| S275          | Traumatismo de la tráquea torácica                                                                           | S822          | Fractura de la diáfisis de la tibia                                                                            |
| S278          | Traumatismo de otros órganos intratorácicos, especificados                                                   | S823          | Fractura de la epífisis inferior de la tibia                                                                   |
| S320          | Fractura de vértebra lumbar                                                                                  | S824          | Fractura del peroné solamente                                                                                  |
| S321          | Fractura del sacro                                                                                           | T116          | Amputación traumática de miembro superior, nivel no especificado                                               |
| S323          | Fractura del hueso iliaco                                                                                    | T136          | Amputación traumática de miembro inferior, nivel no especificado                                               |
| S325          | Fractura del pubis                                                                                           | T253          | Quemadura del tobillo y del pie, de tercer grado                                                               |
| S328          | Fractura de otras partes y de las no especificadas de la columna lumbar y de la pelvis                       | T273          | Quemadura de las vías respiratorias, parte no especificada                                                     |
| S358          | Traumatismo de otros vasos sanguíneos a nivel del abdomen, de la región lumbosacra y de la pelvis            | T282          | Quemadura de otras partes del tubo digestivo                                                                   |
| S359          | Traumatismo de vasos sanguíneos no especificados a nivel del abdomen, de la región lumbosacra y de la pelvis | T287          | Corrosión de otras partes del tubo digestivo                                                                   |
| S360          | Traumatismo del bazo                                                                                         | T303          | Quemadura de tercer grado, región del cuerpo no especificada                                                   |
| S361          | Traumatismo del hígado y de la vesícula biliar                                                               | T311          | Quemaduras que afectan del 10 al 19% de la superficie del cuerpo con solo 0 - 9% de quemaduras de tercer grado |
| S362          | Traumatismo del páncreas                                                                                     | T312          | Quemaduras que afectan del 20 al 29% de la superficie del cuerpo con solo 0 - 9% de quemaduras de tercer grado |
| S363          | Traumatismo del estómago                                                                                     | T313          | Quemaduras que afectan del 30 al 39% de la superficie del cuerpo con solo 0 - 9% de quemaduras de tercer grado |
| S364          | Traumatismo del intestino delgado                                                                            | T314          | Quemaduras que afectan del 40 al 49% de la superficie del cuerpo con solo 0 - 9% de quemaduras de tercer grado |
| S365          | Traumatismo del colon                                                                                        | T316          | Quemaduras que afectan del 60 al 69% de la superficie del cuerpo con solo 0 - 9% de quemaduras de tercer grado |
| S367          | Traumatismo de múltiples órganos intraabdominales                                                            | T318          | Quemaduras que afectan del 80 al 89% de la superficie del cuerpo con solo 0 - 9% de quemaduras de tercer grado |
| S368          | Traumatismo de otros órganos intraabdominales                                                                | T71X          | Asfixia                                                                                                        |
| S369          | Traumatismo de órgano intraabdominal no especificado                                                         | T741          | Abuso físico                                                                                                   |
| S370          | Traumatismo del riñón                                                                                        | T742          | Abuso sexual                                                                                                   |
| S371          | Traumatismo del uréter                                                                                       | T748          | Otros síndromes del maltrato                                                                                   |
| S372          | Traumatismo de la vejiga                                                                                     |               |                                                                                                                |

| <b>CIE-10</b> | <b>Descripción</b>                                                                                    |
|---------------|-------------------------------------------------------------------------------------------------------|
| T749          | Síndrome del maltrato, no especificado                                                                |
| T782          | Choque anafiláctico, no especificado                                                                  |
| T793          | Infección postraumática de herida, no clasificada en otra parte                                       |
| T797          | Enfisema subcutáneo traumático                                                                        |
| T810          | Hemorragia y hematoma que complican un procedimiento, no clasificados en otra parte                   |
| T811          | Choque durante o resultante de un procedimiento, no clasificado en otra parte                         |
| T812          | Punción o laceración accidental durante un procedimiento, no clasificadas en otra parte               |
| T814          | Infección consecutiva a procedimiento, no clasificada en otra parte                                   |
| T839          | Complicación no especificada de dispositivo protésico, implante e injerto genitourinario              |
| T841          | Complicación mecánica de dispositivo de fijación interna de huesos de un miembro                      |
| T844          | Complicación mecánica de otros dispositivos protésicos, implantes e injertos ortopédicos internos     |
| T849          | Complicaciones no especificadas de dispositivos protésicos, implantes e injertos ortopédicos internos |
| T850          | Complicación mecánica de derivación (anastomótica) ventricular intracraneal                           |
| T854          | Complicación mecánica de prótesis e implante de mama                                                  |
| T859          | Complicación no especificada de dispositivo protésico, implante e injerto interno                     |
| T869          | Falla y rechazo de trasplante de órgano y tejido no especificado                                      |
| T874          | Infección de muñón de amputación                                                                      |

# Anexo E

## Índice del case-mix 2019

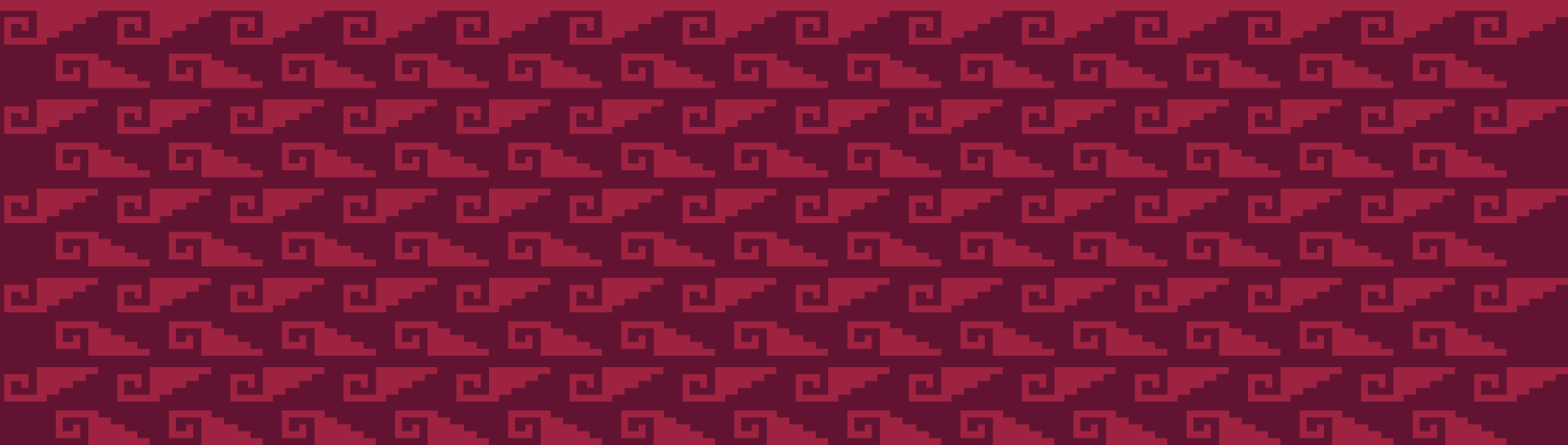

| Alcaldía            | Hospital                                                             | SS<br>CDMX | Indice Case<br>Mix |
|---------------------|----------------------------------------------------------------------|------------|--------------------|
|                     |                                                                      |            | 1.00004            |
| Miguel Hidalgo      | Hospital Pediátrico Legaria                                          | HP         | 1.8108319          |
| Iztapalapa          | Hospital Pediátrico Iztapalapa                                       | HP         | 1.2399562          |
| Cuauhtémoc          | Hospital Pediátrico Peralvillo                                       | HP         | 1.2267158          |
| Gustavo A. Madero   | Hospital Pediátrico Villa                                            | HP         | 1.2011837          |
| Coyoacán            | Hospital Pediátrico Coyoacán                                         | HP         | 1.0921455          |
| Gustavo A. Madero   | Hospital Pediátrico San Juan de Aragón                               | HP         | 0.9258171          |
| Venustiano Carranza | Hospital Pediátrico Moctezuma                                        | HP         | 0.9127718          |
| Azcapotzalco        | Hospital Pediátrico Azcapotzalco                                     | HP         | 0.9102578          |
| Miguel Hidalgo      | Hospital Pediátrico Tacubaya                                         | HP         | 0.9081449          |
| Iztacalco           | Hospital Pediátrico Iztacalco                                        | HP         | 0.808146           |
| Xochimilco          | Hospital Materno Pediátrico Xochimilco                               | HMP        | 1.0863666          |
| Venustiano Carranza | Hospital Materno Infantil Inguarán                                   | HMI        | 0.846404           |
| Tláhuac             | Hospital Materno Infantil Tláhuac                                    | HMI        | 0.6495436          |
| Tlalpan             | Hospital Materno Infantil Topilejo                                   | HMI        | 0.5886095          |
| Azcapotzalco        | Hospital Materno Infantil Dr. Nicolás M. Cedillo                     | HMI        | 0.4687428          |
| Gustavo A. Madero   | Hospital Materno Infantil Cuauhtepic                                 | HMI        | 0.4604479          |
| Magdalena Contreras | Hospital Materno Infantil Magdalena Contreras                        | HMI        | 0.4326262          |
| Iztapalapa          | Hospital de Especialidades de la CDMX Dr. Belisario Domínguez        | HE         | 1.1976065          |
| Benito Juárez       | Hospital General Xoco                                                | HG         | 1.3648487          |
| Venustiano Carranza | Hospital General Balbuena                                            | HG         | 1.3256507          |
| Gustavo A. Madero   | Hospital General Villa                                               | HG         | 1.2182625          |
| Álvaro Obregón      | Hospital General Dr. Enrique Cabrera                                 | HG         | 1.163361           |
| Gustavo A. Madero   | Hospital General Ticomán                                             | HG         | 1.0738466          |
| Tláhuac             | Hospital General Tláhuac                                             | HG         | 1.0001487          |
| Tlalpan             | Hospital General Ajusco Medio                                        | HG         | 0.9682935          |
| Miguel Hidalgo      | Hospital General Dr. Rubén Leñero                                    | HG         | 0.9506135          |
| Cuauhtémoc          | Hospital General Dr. Gregorio Salas Flores                           | HG         | 0.913449           |
| Milpa Alta          | Hospital General Milpa Alta                                          | HG         | 0.8543753          |
| Iztapalapa          | Hospital General Iztapalapa                                          | HG         | 0.8194954          |
| Venustiano Carranza | Clínica Hospital de Especialidades Toxicológicas Venustiano Carranza | CHET       | 1.3779947          |
| Xochimilco          | Clínica Hospital de Especialidades Toxicológicas Xochimilco          | CHET       | 0.8043925          |
| Iztapalapa          | Clínica Hospital Emiliano Zapata                                     | CH         | 0.8763001          |

# Anexo F

Peso relativo y costo  
médico-técnico  
de referencia  
por GRD 2019

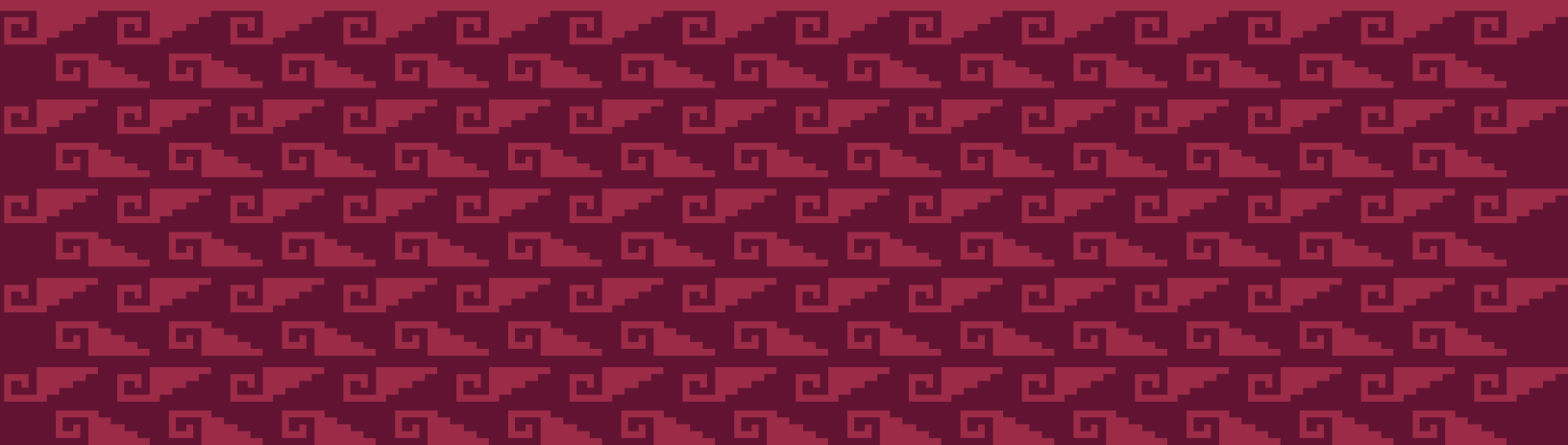



| CDM | GRD | Nombre                                                                                                                                                                                                      | Tipo | Peso Relativo | CMTR         |
|-----|-----|-------------------------------------------------------------------------------------------------------------------------------------------------------------------------------------------------------------|------|---------------|--------------|
| PR  | 03  | Oxigenación por membrana extracorpórea (ECMO) ó traqueostomía con ventilación mecánica mayor a 96 horas o diagnóstico principal excepto cara, boca y cuello con procedimiento quirúrgico mayor              | Q    | 11.0010049    | \$550,056.94 |
| PR  | 04  | Traqueostomía con ventilación mecánica mayor a 96 horas ó diagnóstico principal excepto cara, boca y cuello sin procedimiento quirúrgico mayor                                                              | Q    | 6.7024248     | \$335,125.32 |
| PR  | 11  | Traqueostomía realizada por diagnóstico en cara, boca y cuello o laringectomía con CCM                                                                                                                      | Q    | 9.6155576     | \$480,783.73 |
| PR  | 13  | Traqueostomía realizada por diagnóstico en cara, boca y cuello o laringectomía sin CC/CCM                                                                                                                   | Q    | 1.5190671     | \$75,954.28  |
| PR  | 17  | Trasplante autólogo de médula ósea sin CC/CCM                                                                                                                                                               | Q    | 7.7969362     | \$389,851.56 |
| 1   | 23  | Craneotomía con implantación de dispositivo mayor o diagnóstico principal agudo y complejo del sistema nervioso central con CCM o implantación de agente quimioterapéutico o epilepsia con neuroestimulador | Q    | 6.2410896     | \$312,058.28 |
| 1   | 24  | Craneotomía con implantación de dispositivo mayor o diagnóstico principal agudo y complejo del sistema nervioso central sin CCM                                                                             | Q    | 5.9736195     | \$298,684.61 |
| 1   | 25  | Craneotomía y procedimientos endovasculares intracraneales con CCM                                                                                                                                          | Q    | 5.2075197     | \$260,379.15 |
| 1   | 26  | Craneotomía y procedimientos endovasculares intracraneales con CC                                                                                                                                           | Q    | 2.7690127     | \$138,452.32 |
| 1   | 27  | Craneotomía y procedimientos endovasculares intracraneales sin CC/CCM                                                                                                                                       | Q    | 2.3434463     | \$117,173.74 |
| 1   | 29  | Procedimientos espinales con CC ó colocación de un neuroestimulador espinal                                                                                                                                 | Q    | 3.2049498     | \$160,249.44 |
| 1   | 30  | Procedimientos espinales sin CC/CCM                                                                                                                                                                         | Q    | 2.4119677     | \$120,599.86 |
| 1   | 31  | Procedimientos de derivación ventricular con CCM                                                                                                                                                            | Q    | 9.5146713     | \$475,739.36 |
| 1   | 32  | Procedimientos de derivación ventricular con CC                                                                                                                                                             | Q    | 4.381425      | \$219,073.92 |
| 1   | 33  | Procedimientos de derivación ventricular sin CC/CCM                                                                                                                                                         | Q    | 2.0644432     | \$103,223.42 |
| 1   | 39  | Procedimientos extracraneales sin CC/CCM                                                                                                                                                                    | Q    | 1.0524388     | \$52,622.58  |
| 1   | 40  | Procedimientos de nervios craneales y periféricos, y otros procedimientos del sistema nervioso con CCM                                                                                                      | Q    | 2.2482377     | \$112,413.25 |
| 1   | 41  | Procedimientos de nervios craneales periféricos, y otros procedimientos del sistema nervioso con CC ó colocación de neuroestimulador periférico                                                             | Q    | 2.2106677     | \$110,534.73 |
| 1   | 42  | Procedimientos de nervios craneales y periféricos, y otros procedimientos del sistema nervioso sin CC/CCM                                                                                                   | Q    | 0.8803254     | \$44,016.81  |
| 1   | 52  | Lesiones y trastornos de médula espinal con CC/CCM                                                                                                                                                          | M    | 3.0770236     | \$153,853.05 |
| 1   | 53  | Lesiones y trastornos de médula espinal sin CC/CCM                                                                                                                                                          | M    | 2.4410917     | \$122,056.07 |
| 1   | 54  | Neoplasias del sistema nervioso con CCM                                                                                                                                                                     | M    | 1.7442035     | \$87,211.24  |
| 1   | 55  | Neoplasias del sistema nervioso sin CCM                                                                                                                                                                     | M    | 1.2420874     | \$62,105.13  |
| 1   | 56  | Trastornos degenerativos del sistema nervioso con CCM                                                                                                                                                       | M    | 1.2724416     | \$63,622.86  |
| 1   | 57  | Trastornos degenerativos del sistema nervioso sin CCM                                                                                                                                                       | M    | 0.989018      | \$49,451.50  |
| 1   | 58  | Esclerosis múltiple y ataxia cerebelar con CCM                                                                                                                                                              | M    | 2.1465943     | \$107,331.02 |

| CDM | GRD | Nombre                                                                               | Tipo | Peso Relativo | CMTR         |
|-----|-----|--------------------------------------------------------------------------------------|------|---------------|--------------|
| 1   | 59  | Esclerosis múltiple y ataxia cerebelar con cc                                        | M    | 1.26564       | \$63,282.77  |
| 1   | 60  | Esclerosis múltiple y ataxia icerebelar sin cc/CCM                                   | M    | 1.2282767     | \$61,414.58  |
| 1   | 64  | Hemorragia intracraneal o infarto cerebral con CCM                                   | M    | 1.0513603     | \$52,568.66  |
| 1   | 65  | Hemorragia intracraneal o infarto cerebral con cc                                    | M    | 1.158142      | \$57,907.80  |
| 1   | 66  | Hemorragia intracraneal o infarto cerebral sin cc/CCM                                | M    | 1.0506358     | \$52,532.43  |
| 1   | 67  | Accidente cerebrovascular inespecífico y oclusión precerebral sin infarto con CCM    | M    | 1.0406313     | \$52,032.20  |
| 1   | 68  | Accidente cerebrovascular inespecífico y oclusión precerebral sin infarto sin CCM    | M    | 0.9381813     | \$46,909.64  |
| 1   | 69  | Isquemia transitoria                                                                 | M    | 0.8675153     | \$43,376.29  |
| 1   | 70  | Trastornos cerebrovasculares inespecíficos con CCM                                   | M    | 1.7942136     | \$89,711.77  |
| 1   | 71  | Trastornos cerebrovasculares inespecíficos con cc                                    | M    | 1.0884148     | \$54,421.40  |
| 1   | 72  | Trastornos cerebrovasculares inespecíficos sin cc/CCM                                | M    | 0.9089311     | \$45,447.11  |
| 1   | 73  | Trastornos de nervios craneales y periféricos con CCM                                | M    | 1.9337438     | \$96,688.37  |
| 1   | 74  | Trastornos de nervios craneales y periféricos sin CCM                                | M    | 0.6773994     | \$33,870.38  |
| 1   | 76  | Meningitis viral sin cc/CCM                                                          | M    | 1.3322181     | \$66,611.72  |
| 1   | 79  | Encefalopatía hipertensiva sin cc/CCM                                                | M    | 1.0399208     | \$51,996.67  |
| 1   | 80  | Estupor y coma no traumático con CCM                                                 | M    | 1.5828879     | \$79,145.36  |
| 1   | 81  | Estupor y coma no traumático sin CCM                                                 | M    | 1.0253813     | \$51,269.69  |
| 1   | 82  | Estupor y coma traumático, coma con duración mayor a una hora con CCM                | M    | 6.2574394     | \$312,875.78 |
| 1   | 85  | Estupor y coma traumático, coma con duración menor a una hora con CCM                | M    | 2.4812697     | \$124,065.00 |
| 1   | 86  | Estupor y coma traumático, coma con duración menor a una hora con cc                 | M    | 2.3410977     | \$117,056.31 |
| 1   | 87  | Estupor y coma traumático, coma con duración menor a una hora sin cc/CCM             | M    | 0.4565355     | \$22,827.05  |
| 1   | 91  | Otros trastornos del sistema nervioso con CCM                                        | M    | 3.8635717     | \$193,180.94 |
| 1   | 92  | Otros trastornos del sistema nervioso con cc                                         | M    | 3.7956782     | \$189,786.22 |
| 1   | 93  | Otros trastornos del sistema nervioso sin cc/CCM                                     | M    | 3.1093125     | \$155,467.52 |
| 1   | 94  | Infecciones bacteriana y tuberculosa del sistema nervioso con CCM                    | M    | 5.7155664     | \$285,781.80 |
| 1   | 95  | Infecciones bacteriana y tuberculosa del sistema nervioso con cc                     | M    | 5.3841263     | \$269,209.59 |
| 1   | 96  | Infecciones bacteriana y tuberculosa del sistema nervioso sin cc/CCM                 | M    | 1.3861529     | \$69,308.49  |
| 1   | 97  | Infecciones no bacterianas del sistema nervioso, excepto meningitis viral con CCM    | M    | 9.4642195     | \$473,216.74 |
| 1   | 98  | Infecciones no bacterianas del sistema nervioso, excepto meningitis viral con cc     | M    | 1.9106288     | \$95,532.60  |
| 1   | 99  | Infecciones no bacterianas del sistema nervioso, excepto meningitis viral sin cc/CCM | M    | 1.4600097     | \$73,001.37  |
| 1   | 100 | Convulsiones con CCM                                                                 | M    | 1.2541773     | \$62,709.63  |
| 1   | 101 | Convulsiones sin CCM                                                                 | M    | 0.7725502     | \$38,627.98  |
| 1   | 102 | Cefalea con CCM                                                                      | M    | 1.0849677     | \$54,249.05  |

| CDM | GRD | Nombre                                                                       | Tipo | Peso Relativo | CMTR         |
|-----|-----|------------------------------------------------------------------------------|------|---------------|--------------|
| 1   | 103 | Cefalea sin ccm                                                              | M    | 0.6435835     | \$32,179.56  |
| 2   | 114 | Procedimientos de órbita sin cc/ccm                                          | Q    | 0.8552153     | \$42,761.29  |
| 2   | 115 | Procedimientos extraoculares excepto de órbita                               | Q    | 0.6454231     | \$32,271.55  |
| 2   | 117 | Procedimientos intraoculares sin cc/ccm                                      | Q    | 0.5990548     | \$29,953.10  |
| 2   | 123 | Trastornos neurológicos del ojo                                              | M    | 0.8643819     | \$43,219.62  |
| 2   | 124 | Otros trastornos del ojo con ccm                                             | M    | 1.1121052     | \$55,605.94  |
| 2   | 125 | Otros trastornos del ojo sin ccm                                             | M    | 0.550927      | \$27,546.68  |
| 3   | 130 | Procedimientos mayores de cabeza y cuello sin cc/ccm                         | Q    | 1.6436106     | \$82,181.53  |
| 3   | 131 | Procedimientos craneal ó facial con cc/ccm                                   | Q    | 2.8484295     | \$142,423.21 |
| 3   | 132 | Procedimientos craneal ó facial sin cc/ccm                                   | Q    | 1.4535891     | \$72,680.34  |
| 3   | 133 | Otros procedimientos en quirófano de oído, nariz, boca y garganta con cc/ccm | Q    | 0.7157223     | \$35,786.55  |
| 3   | 134 | Otros procedimientos en quirófano de oído, nariz, boca y garganta sin cc/ccm | Q    | 0.5328886     | \$26,644.75  |
| 3   | 136 | Procedimientos de senos paranasales y mastoides sin cc/ccm                   | Q    | 1.2837194     | \$64,186.75  |
| 3   | 137 | Procedimientos de boca con cc/ccm                                            | Q    | 0.7671326     | \$38,357.10  |
| 3   | 138 | Procedimientos de boca sin cc/ccm                                            | Q    | 0.6000248     | \$30,001.60  |
| 3   | 139 | Procedimientos de glándulas salivales                                        | Q    | 1.0646674     | \$53,234.02  |
| 3   | 148 | Neoplasia maligna de oído, nariz, boca y garganta sin cc/ccm                 | M    | 0.7745187     | \$38,726.41  |
| 3   | 149 | Desequilibrio                                                                | M    | 0.6460856     | \$32,304.67  |
| 3   | 151 | Epistaxis sin ccm                                                            | M    | 0.5470001     | \$27,350.34  |
| 3   | 152 | Infección de vía respiratoria superior y otitis media con ccm                | M    | 0.9253866     | \$46,269.89  |
| 3   | 153 | Infección de vía respiratoria superior y otitis media sin ccm                | M    | 0.5455432     | \$27,277.49  |
| 3   | 154 | Otros diagnósticos de oído, nariz, boca y garganta con ccm                   | M    | 0.8724741     | \$43,624.24  |
| 3   | 155 | Otros diagnósticos de oído, nariz, boca y garganta con cc                    | M    | 0.4653223     | \$23,266.40  |
| 3   | 156 | Otros diagnósticos de oído, nariz, boca y garganta sin cc/ccm                | M    | 0.2950148     | \$14,750.92  |
| 3   | 157 | Enfermedades oral y dental con ccm                                           | M    | 1.4337383     | \$71,687.79  |
| 3   | 158 | Enfermedades oral y dental con cc                                            | M    | 0.66343       | \$33,171.90  |
| 3   | 159 | Enfermedades oral y dental sin cc/ccm                                        | M    | 0.4514384     | \$22,572.20  |
| 4   | 163 | Procedimientos mayores de tórax con ccm                                      | Q    | 7.8175802     | \$390,883.77 |
| 4   | 164 | Procedimientos mayores de tórax con cc                                       | Q    | 7.0273783     | \$351,373.20 |
| 4   | 165 | Procedimientos mayores de tórax sin cc/ccm                                   | Q    | 3.504654      | \$175,234.84 |
| 4   | 166 | Otros procedimientos en quirófano del sistema respiratorio con ccm           | Q    | 6.7829476     | \$339,151.51 |
| 4   | 167 | Otros procedimientos en quirófano del sistema respiratorio con cc            | Q    | 2.7396468     | \$136,984.01 |
| 4   | 168 | Otros procedimientos en quirófano del sistema respiratorio sin cc/ccm        | Q    | 2.3230917     | \$116,156.00 |
| 4   | 175 | Embolia pulmonar o Cor Pulmonale agudo con ccm                               | M    | 4.758159      | \$237,910.85 |

| CDM | GRD | Nombre                                                                                                                                    | Tipo | Peso Relativo | CMTR           |
|-----|-----|-------------------------------------------------------------------------------------------------------------------------------------------|------|---------------|----------------|
| 4   | 176 | Embolia pulmonar o Cor Pulmonale agudo sin CCM                                                                                            | M    | 1.1771738     | \$58,859.40    |
| 4   | 177 | Infecciones e inflamaciones respiratorias con CCM                                                                                         | M    | 1.4556371     | \$72,782.74    |
| 4   | 178 | Infecciones e inflamaciones respiratorias con CC                                                                                          | M    | 1.4446031     | \$72,231.04    |
| 4   | 179 | Infecciones e inflamaciones respiratorias sin CC/CCM                                                                                      | M    | 1.1957992     | \$59,790.69    |
| 4   | 180 | Neoplasias respiratorias con CCM                                                                                                          | M    | 1.3329117     | \$66,646.40    |
| 4   | 181 | Neoplasias respiratorias con CC                                                                                                           | M    | 1.181269      | \$59,064.17    |
| 4   | 182 | Neoplasias respiratorias sin CC/CCM                                                                                                       | M    | 0.9353036     | \$46,765.75    |
| 4   | 183 | Trauma mayor de tórax con CC/CCM                                                                                                          | M    | 2.2827492     | \$114,138.85   |
| 4   | 185 | Trauma mayor de tórax sin CC/CCM                                                                                                          | M    | 0.6862693     | \$34,313.88    |
| 4   | 186 | Derrame pleural con CCM                                                                                                                   | M    | 1.4230332     | \$71,152.53    |
| 4   | 187 | Derrame pleural con CC                                                                                                                    | M    | 1.3461979     | \$67,310.71    |
| 4   | 188 | Derrame pleural sin CC/CCM                                                                                                                | M    | 1.1645932     | \$58,230.37    |
| 4   | 189 | Edema pulmonar e insuficiencia respiratoria                                                                                               | M    | 2.2751313     | \$113,757.95   |
| 4   | 190 | Enfermedad pulmonar obstructiva crónica con CCM                                                                                           | M    | 0.9340286     | \$46,702.00    |
| 4   | 191 | Enfermedad pulmonar obstructiva crónica con CC                                                                                            | M    | 0.9304558     | \$46,523.35    |
| 4   | 192 | Enfermedad pulmonar obstructiva crónica sin CC/CCM                                                                                        | M    | 0.8267399     | \$41,337.50    |
| 4   | 193 | Neumonía simple y pleuritis con CCM                                                                                                       | M    | 1.3801996     | \$69,010.82    |
| 4   | 194 | Neumonía simple y pleuritis con CC                                                                                                        | M    | 1.1728079     | \$58,641.11    |
| 4   | 195 | Neumonía simple y pleuritis sin CC/CCM                                                                                                    | M    | 0.892433      | \$44,622.19    |
| 4   | 196 | Enfermedad pulmonar intersticial con CCM                                                                                                  | M    | 1.8386107     | \$91,931.65    |
| 4   | 197 | Enfermedad pulmonar intersticial con CC                                                                                                   | M    | 1.7773666     | \$88,869.41    |
| 4   | 198 | Enfermedad pulmonar intersticial sin CC/CCM                                                                                               | M    | 1.4352978     | \$71,765.77    |
| 4   | 199 | Neumotórax con CCM                                                                                                                        | M    | 1.5010091     | \$75,051.37    |
| 4   | 200 | Neumotórax con CC                                                                                                                         | M    | 1.1916727     | \$59,584.36    |
| 4   | 201 | Neumotórax sin CC/CCM                                                                                                                     | M    | 0.999326      | \$49,966.91    |
| 4   | 202 | Bronquitis y asma con CC/CCM                                                                                                              | M    | 0.6308876     | \$31,544.76    |
| 4   | 203 | Bronquitis y asma sin CC/CCM                                                                                                              | M    | 0.5049392     | \$25,247.27    |
| 4   | 204 | Signos y síntomas respiratorios                                                                                                           | M    | 1.226683      | \$61,334.90    |
| 4   | 205 | Otros diagnósticos del sistema respiratorio con CCM                                                                                       | M    | 2.9775335     | \$148,878.49   |
| 4   | 206 | Otros diagnósticos del sistema respiratorio sin CCM                                                                                       | M    | 0.8225079     | \$41,125.89    |
| 4   | 207 | Diagnósticos del sistema respiratorio con ventilación asistida mayor a 96 horas                                                           | M    | 13.0317835    | \$347,937.06   |
| 4   | 208 | Diagnósticos del sistema respiratorio con ventilación asistida menor a 96 horas                                                           | M    | 6.6757118     | \$333,789.65   |
| 5   | 215 | Implante de otro sistema de asistencia cardiaca                                                                                           | Q    | 26.8737217    | \$1,343,702.45 |
| 5   | 225 | Implantación de desfibrilador cardiaco, con cateterismo cardiaco sin infarto agudo del miocardio, insuficiencia cardiaca o choque sin CCM | Q    | 9.6436279     | \$482,187.27   |
| 5   | 230 | Otros procedimientos cardiorácicos sin CC/CCM                                                                                             | Q    | 8.7065886     | \$435,334.73   |
| 5   | 237 | Procedimientos cardiovasculares mayores con CCM                                                                                           | Q    | 8.7498775     | \$437,499.21   |
| 5   | 238 | Procedimientos cardiovasculares mayores sin CCM                                                                                           | Q    | 5.3792024     | \$268,963.39   |
| 5   | 239 | Amputación por trastornos del sistema circulatorio, excepto miembro superior y dedos del pie con CCM                                      | Q    | 3.9044186     | \$195,223.31   |

| CDM | GRD | Nombre                                                                                                        | Tipo | Peso Relativo | CMTR         |
|-----|-----|---------------------------------------------------------------------------------------------------------------|------|---------------|--------------|
| 5   | 240 | Amputación por trastornos del sistema circulatorio, excepto miembro superior y dedos del pie con cc           | Q    | 2.1314832     | \$106,575.46 |
| 5   | 241 | Amputación por trastornos del sistema circulatorio, excepto miembro superior y dedos del pie sin cc/CCM       | Q    | 1.6969972     | \$84,850.89  |
| 5   | 250 | Procedimientos cardiovasculares percutáneos sin prótesis endovascular (stent) de la arteria coronaria con CCM | Q    | 3.5048033     | \$175,242.30 |
| 5   | 251 | Procedimientos cardiovasculares percutáneos sin prótesis endovascular (stent) de la arteria coronaria sin CCM | Q    | 2.3360414     | \$116,803.49 |
| 5   | 252 | Otros procedimientos vasculares con CCM                                                                       | Q    | 12.9120061    | \$645,608.17 |
| 5   | 253 | Otros procedimientos vasculares con cc                                                                        | Q    | 3.8480927     | \$192,406.98 |
| 5   | 254 | Otros procedimientos vasculares sin cc/CCM                                                                    | Q    | 1.9743777     | \$98,720.09  |
| 5   | 255 | Amputación por trastornos del sistema circulatorio de miembro superior y dedos del pie con CCM                | Q    | 2.0632177     | \$103,162.14 |
| 5   | 256 | Amputación por trastornos del sistema circulatorio de miembro superior y dedos del pie con cc                 | Q    | 1.480084      | \$74,005.10  |
| 5   | 257 | Amputación por trastornos del sistema circulatorio de miembro superior y dedos del pie sin cc/CCM             | Q    | 1.2509206     | \$62,546.79  |
| 5   | 259 | Reemplazo de dispositivo de marcapaso sin CCM                                                                 | Q    | 1.7746341     | \$88,732.78  |
| 5   | 263 | Ligadura y extirpación venosa                                                                                 | Q    | 0.6752613     | \$33,763.48  |
| 5   | 264 | Otros procedimientos del sistema circulatorio en quirófano                                                    | Q    | 1.7306521     | \$86,533.66  |
| 5   | 280 | Infarto agudo de miocardio, alta por mejoría con CCM                                                          | M    | 7.5395611     | \$376,982.65 |
| 5   | 281 | Infarto agudo de miocardio, alta por mejoría con cc                                                           | M    | 3.7830272     | \$189,153.66 |
| 5   | 282 | Infarto agudo de miocardio, alta por mejoría sin cc/CCM                                                       | M    | 2.9052911     | \$145,266.32 |
| 5   | 283 | Infarto agudo de miocardio, alta por defunción con CCM                                                        | M    | 7.79408       | \$389,708.75 |
| 5   | 284 | Infarto agudo de miocardio, alta por defunción con cc                                                         | M    | 3.9270689     | \$196,355.84 |
| 5   | 285 | Infarto agudo de miocardio, alta por defunción sin cc/CCM                                                     | M    | 3.4238326     | \$171,193.71 |
| 5   | 287 | Trastornos circulatorios excepto infarto agudo del miocardio con cateterismo cardiaco sin CCM                 | M    | 2.3510169     | \$117,552.28 |
| 5   | 289 | Endocarditis aguda y subaguda con cc                                                                          | M    | 4.5573273     | \$227,869.14 |
| 5   | 290 | Endocarditis aguda y subaguda sin cc/CCM                                                                      | M    | 1.7837286     | \$89,187.52  |
| 5   | 291 | Insuficiencia cardiaca y choque con CCM                                                                       | M    | 3.990519      | \$199,528.38 |
| 5   | 292 | Insuficiencia cardiaca y choque con cc                                                                        | M    | 1.9463726     | \$97,319.82  |
| 5   | 293 | Insuficiencia cardiaca y choque sin cc/CCM                                                                    | M    | 1.7410491     | \$87,053.52  |
| 5   | 294 | Tromboflebitis venosa profunda con cc/CCM                                                                     | M    | 1.1418627     | \$57,093.83  |
| 5   | 295 | Tromboflebitis venosa profunda sin cc/CCM                                                                     | M    | 0.9373636     | \$46,868.75  |
| 5   | 299 | Trastornos vasculares periféricos con CCM                                                                     | M    | 2.324689      | \$116,235.87 |
| 5   | 300 | Trastornos vasculares periféricos con cc                                                                      | M    | 1.6934228     | \$84,672.17  |
| 5   | 301 | Trastornos vasculares periféricos sin cc/CCM                                                                  | M    | 1.1864704     | \$59,324.24  |
| 5   | 302 | Aterosclerosis con CCM                                                                                        | M    | 3.7095975     | \$185,482.14 |
| 5   | 303 | Aterosclerosis sin CCM                                                                                        | M    | 2.1113135     | \$105,566.96 |
| 5   | 304 | Hipertensión con CCM                                                                                          | M    | 2.5231823     | \$126,160.65 |
| 5   | 305 | Hipertensión sin CCM                                                                                          | M    | 1.3255829     | \$66,279.95  |
| 5   | 306 | Cardiopatía congénita y trastornos valvulares con CCM                                                         | M    | 3.0664806     | \$153,325.90 |

| CDM | GRD | Nombre                                                          | Tipo | Peso Relativo | CMTR         |
|-----|-----|-----------------------------------------------------------------|------|---------------|--------------|
| 5   | 307 | Cardiopatía congénita y trastornos valvulares sin CCM           | M    | 1.6931514     | \$84,658.60  |
| 5   | 308 | Arritmia cardíaca y trastornos de conducción con CCM            | M    | 4.4149554     | \$220,750.46 |
| 5   | 309 | Arritmia cardíaca y trastornos de conducción con CC             | M    | 2.6081489     | \$130,409.03 |
| 5   | 310 | Arritmia cardíaca y trastornos de conducción sin CC/CCM         | M    | 0.8949947     | \$44,750.28  |
| 5   | 311 | Angina de pecho                                                 | M    | 2.6321864     | \$131,610.92 |
| 5   | 312 | Síncope y colapso                                               | M    | 2.22448       | \$111,225.36 |
| 5   | 314 | Otros diagnósticos del sistema circulatorio con CCM             | M    | 5.2037754     | \$260,191.94 |
| 5   | 315 | Otros diagnósticos del sistema circulatorio con CC              | M    | 3.3583843     | \$167,921.26 |
| 5   | 316 | Otros diagnósticos del sistema circulatorio sin CC/CCM          | M    | 0.7969942     | \$39,850.19  |
| 6   | 326 | Procedimientos en estómago, esófago y duodeno con CCM           | Q    | 8.9209687     | \$446,053.87 |
| 6   | 327 | Procedimientos en estómago, esófago y duodeno con CC            | Q    | 2.0965217     | \$104,827.36 |
| 6   | 328 | Procedimientos en estómago, esófago y duodeno sin CC/CCM        | Q    | 1.3217166     | \$66,086.63  |
| 6   | 329 | Procedimientos mayores en intestino delgado y grueso con CCM    | Q    | 3.2804479     | \$164,024.39 |
| 6   | 330 | Procedimientos mayores en intestino delgado y grueso con CC     | Q    | 3.4237741     | \$171,190.79 |
| 6   | 331 | Procedimientos mayores en intestino delgado y grueso sin CC/CCM | Q    | 3.1805411     | \$159,028.99 |
| 6   | 334 | Resección rectal sin CC/CCM                                     | Q    | 2.7420509     | \$137,104.22 |
| 6   | 336 | Adhesiolisis peritoneal con CC                                  | Q    | 3.2112982     | \$160,566.86 |
| 6   | 337 | Adhesiolisis peritoneal sin CC/CCM                              | Q    | 2.1861501     | \$109,308.84 |
| 6   | 339 | Apendicectomía con diagnóstico principal complicado con CC      | Q    | 1.8311806     | \$91,560.15  |
| 6   | 340 | Apendicectomía con diagnóstico principal complicado sin CC/CCM  | Q    | 1.1676187     | \$58,381.64  |
| 6   | 341 | Apendicectomía sin diagnóstico principal complicado con CCM     | Q    | 1.6557391     | \$82,787.96  |
| 6   | 342 | Apendicectomía sin diagnóstico principal complicado con CC      | Q    | 1.3353001     | \$66,765.82  |
| 6   | 343 | Apendicectomía sin diagnóstico principal complicado sin CC/CCM  | Q    | 1.0944059     | \$54,720.96  |
| 6   | 344 | Procedimientos menores en intestino delgado y grueso con CCM    | Q    | 4.1925264     | \$209,628.87 |
| 6   | 345 | Procedimientos menores en intestino delgado y grueso con CC     | Q    | 2.8830931     | \$144,156.41 |
| 6   | 346 | Procedimientos menores en intestino delgado y grueso sin CC/CCM | Q    | 2.3775383     | \$118,878.36 |
| 6   | 347 | Procedimientos en ano y estomas con CCM                         | Q    | 1.9626905     | \$98,135.72  |
| 6   | 348 | Procedimientos en ano y estomas con CC                          | Q    | 1.4078532     | \$70,393.52  |
| 6   | 349 | Procedimientos en ano y estomas sin CC/CCM                      | Q    | 0.6843899     | \$34,219.91  |

| CDM | GRD | Nombre                                                                      | Tipo | Peso Relativo | CMTR         |
|-----|-----|-----------------------------------------------------------------------------|------|---------------|--------------|
| 6   | 350 | Procedimientos en hernia inguinal y femoral con ccm                         | Q    | 1.0103491     | \$50,518.07  |
| 6   | 351 | Procedimientos en hernia inguinal y femoral con cc                          | Q    | 0.8169548     | \$40,848.24  |
| 6   | 352 | Procedimientos en hernia inguinal y femoral sin cc/ccm                      | Q    | 0.6605291     | \$33,026.86  |
| 6   | 353 | Procedimientos en hernia excepto inguinal y femoral con ccm                 | Q    | 3.23247       | \$161,625.47 |
| 6   | 354 | Procedimientos en hernia excepto inguinal y femoral con cc                  | Q    | 1.7235385     | \$86,177.98  |
| 6   | 355 | Procedimientos en hernia excepto inguinal y femoral sin cc/ccm              | Q    | 0.6933619     | \$34,668.52  |
| 6   | 356 | Otros procedimientos en quirófano del sistema digestivo con ccm             | Q    | 2.7835847     | \$139,180.93 |
| 6   | 357 | Otros procedimientos en quirófano del sistema digestivo con cc              | Q    | 2.5213123     | \$126,067.15 |
| 6   | 358 | Otros procedimientos en quirófano del sistema digestivo sin cc/ccm          | Q    | 1.5081365     | \$75,407.74  |
| 6   | 368 | Trastornos esofágicos mayores con ccm                                       | M    | 3.6753234     | \$183,768.41 |
| 6   | 369 | Trastornos esofágicos mayores con cc                                        | M    | 1.3176546     | \$65,883.53  |
| 6   | 370 | Trastornos esofágicos mayores sin cc/ccm                                    | M    | 0.6427745     | \$32,139.12  |
| 6   | 371 | Trastornos gastrointestinales mayores e infecciones peritoneales con ccm    | M    | 1.319498      | \$65,975.70  |
| 6   | 372 | Trastornos gastrointestinales mayores e infecciones peritoneales con cc     | M    | 1.0722413     | \$53,612.72  |
| 6   | 373 | Trastornos gastrointestinales mayores e infecciones peritoneales sin cc/ccm | M    | 0.9417319     | \$47,087.17  |
| 6   | 374 | Neoplasias malignas del sistema digestivo con ccm                           | M    | 1.4668119     | \$73,341.49  |
| 6   | 375 | Neoplasias malignas del sistema digestivo con cc                            | M    | 1.20309       | \$60,155.23  |
| 6   | 376 | Neoplasias malignas del sistema digestivo sin cc/ccm                        | M    | 0.8049421     | \$40,247.60  |
| 6   | 377 | Hemorragia gastrointestinal con ccm                                         | M    | 1.0659216     | \$53,296.73  |
| 6   | 378 | Hemorragia gastrointestinal con cc                                          | M    | 1.0089062     | \$50,445.93  |
| 6   | 379 | Hemorragia gastrointestinal sin cc/ccm                                      | M    | 0.8008868     | \$40,044.83  |
| 6   | 380 | Úlcera péptica complicada con ccm                                           | M    | 3.5076321     | \$175,383.74 |
| 6   | 381 | Úlcera péptica complicada con cc                                            | M    | 1.3366219     | \$66,831.91  |
| 6   | 382 | Úlcera péptica complicada sin cc/ccm                                        | M    | 0.8546904     | \$42,735.04  |
| 6   | 383 | Úlcera péptica no complicada con ccm                                        | M    | 0.9318003     | \$46,590.58  |
| 6   | 384 | Úlcera péptica no complicada sin ccm                                        | M    | 0.8317005     | \$41,585.53  |
| 6   | 387 | Enfermedad intestinal inflamatoria sin cc/ccm                               | M    | 2.2932208     | \$114,662.43 |
| 6   | 388 | Obstrucción gastrointestinal con ccm                                        | M    | 1.2688616     | \$63,443.86  |
| 6   | 389 | Obstrucción gastrointestinal con cc                                         | M    | 0.7163256     | \$35,816.72  |
| 6   | 390 | Obstrucción gastrointestinal sin cc/ccm                                     | M    | 0.621914      | \$31,096.08  |
| 6   | 391 | Esofagitis, gastroenteritis y alteraciones misceláneas digestivas con ccm   | M    | 0.8183011     | \$40,915.55  |

| CDM | GRD | Nombre                                                                                                            | Tipo | Peso Relativo | CMTR         |
|-----|-----|-------------------------------------------------------------------------------------------------------------------|------|---------------|--------------|
| 6   | 392 | Esofagitis, gastroenteritis y alteraciones misceláneas digestivas sin ccm                                         | M    | 0.4581262     | \$22,906.59  |
| 6   | 393 | Otros diagnósticos del sistema digestivo con ccm                                                                  | M    | 1.2268441     | \$61,342.95  |
| 6   | 394 | Otros diagnósticos del sistema digestivo con cc                                                                   | M    | 0.9328059     | \$46,640.87  |
| 6   | 395 | Otros diagnósticos del sistema digestivo sin cc/ccm                                                               | M    | 0.6139738     | \$30,699.07  |
| 7   | 405 | Procedimientos en páncreas, hígado con CCM y vías hepáticas con ccm                                               | Q    | 13.1029361    | \$655,154.79 |
| 7   | 406 | Procedimientos en páncreas, hígado y vías hepáticas con ccm                                                       | Q    | 3.7386632     | \$186,935.44 |
| 7   | 407 | Procedimientos en páncreas, hígado y vías hepáticas sin cc/ccm                                                    | Q    | 2.2742154     | \$113,712.15 |
| 7   | 408 | Procedimientos en el tracto biliar excepto solo colecistectomía con o sin exploración de vías biliares con ccm    | Q    | 3.1686177     | \$158,432.82 |
| 7   | 409 | Procedimientos en el tracto biliar excepto solo colecistectomía con o sin exploración de vías biliares con cc     | Q    | 3.3142462     | \$165,714.33 |
| 7   | 410 | Procedimientos en el tracto biliar excepto solo colecistectomía con o sin exploración de vías biliares sin cc/ccm | Q    | 1.8957041     | \$94,786.36  |
| 7   | 412 | Colecistectomía con exploración de vías biliares con cc                                                           | Q    | 2.2438138     | \$112,192.06 |
| 7   | 413 | Colecistectomía con exploración de vías biliares sin cc/ccm                                                       | Q    | 1.5955633     | \$79,779.14  |
| 7   | 414 | Colecistectomía no laparoscópica, sin exploración de vías biliares con ccm                                        | Q    | 1.6918647     | \$84,594.27  |
| 7   | 415 | Colecistectomía no laparoscópica, sin exploración de vías biliares con ccm                                        | Q    | 1.5008432     | \$75,043.07  |
| 7   | 416 | Colecistectomía no laparoscópica, sin exploración de vías biliares sin cc/ccm                                     | Q    | 0.8751911     | \$43,760.09  |
| 7   | 417 | Colecistectomía laparoscópica, sin exploración de vías biliares con ccm                                           | Q    | 1.3079063     | \$65,396.11  |
| 7   | 418 | Colecistectomía laparoscópica, sin exploración de vías biliares con cc                                            | Q    | 1.2619034     | \$63,095.94  |
| 7   | 419 | Colecistectomía laparoscópica, sin exploración de vías biliares sin cc/ccm                                        | Q    | 0.8216435     | \$41,082.68  |
| 7   | 420 | Procedimientos diagnósticos hepatobiliares con 6                                                                  | Q    | 6.225649      | \$311,286.24 |
| 7   | 421 | Procedimientos diagnósticos hepatobiliares con ccm                                                                | Q    | 2.9724214     | \$148,622.88 |
| 7   | 422 | Procedimientos diagnósticos hepatobiliares sin cc/ccm                                                             | Q    | 1.8165778     | \$90,829.99  |
| 7   | 425 | Otros procedimientos hepatobiliares o del páncreas en quirófano sin cc/ccm                                        | Q    | 1.759045      | \$87,953.32  |
| 7   | 432 | Cirrosis y hepatitis alcohólica con ccm                                                                           | M    | 1.2016724     | \$60,084.35  |
| 7   | 433 | Cirrosis y hepatitis alcohólica con cc                                                                            | M    | 1.1156534     | \$55,783.35  |
| 7   | 434 | Cirrosis y hepatitis alcohólica sin cc/ccm                                                                        | M    | 0.8536227     | \$42,681.65  |
| 7   | 435 | Neoplasias malignas del sistema hepatobiliar o del páncreas con ccm                                               | M    | 1.4966779     | \$74,834.81  |



| CDM | GRD | Nombre                                                                                                                              | Tipo | Peso Relativo | CMTR         |
|-----|-----|-------------------------------------------------------------------------------------------------------------------------------------|------|---------------|--------------|
| 7   | 436 | Neoplasias malignas del sistema hepatobiliar o del páncreas con cc                                                                  | M    | 1.413232      | \$70,662.46  |
| 7   | 437 | Neoplasias malignas del sistema hepatobiliar o del páncreas sin cc/CCM                                                              | M    | 1.6044353     | \$80,222.74  |
| 7   | 438 | Trastornos del páncreas, excepto neoplasias malignas con CCM                                                                        | M    | 5.1488244     | \$257,444.35 |
| 7   | 439 | Trastornos del páncreas, excepto neoplasias malignas con cc                                                                         | M    | 1.2255594     | \$61,278.72  |
| 7   | 440 | Trastornos del páncreas, excepto neoplasias malignas sin cc/CCM                                                                     | M    | 0.9120858     | \$45,604.84  |
| 7   | 441 | Trastornos del hígado excepto neoplasia maligna, cirrosis y hepatitis alcohólica con CCM                                            | M    | 1.8249188     | \$91,247.05  |
| 7   | 442 | Trastornos del hígado excepto neoplasia maligna, cirrosis y hepatitis alcohólica con cc                                             | M    | 1.2407034     | \$62,035.92  |
| 7   | 443 | Trastornos del hígado excepto neoplasia maligna, cirrosis y hepatitis alcohólica sin cc/CCM                                         | M    | 0.9697459     | \$48,487.89  |
| 7   | 444 | Trastornos del tracto biliar con CCM                                                                                                | M    | 5.3224797     | \$266,127.23 |
| 7   | 445 | Trastornos del tracto biliar con cc                                                                                                 | M    | 0.7182914     | \$35,915.01  |
| 7   | 446 | Trastornos del tracto biliar sin cc/CCM                                                                                             | M    | 0.5840621     | \$29,203.46  |
| 8   | 453 | Fusión espinal combinada anterior/posterior con CCM                                                                                 | Q    | 10.8664916    | \$543,331.20 |
| 8   | 454 | Fusión espinal combinada anterior/posterior con cc                                                                                  | Q    | 13.1787379    | \$658,944.92 |
| 8   | 455 | Fusión espinal combinada anterior/posterior sin cc/CCM                                                                              | Q    | 6.4827555     | \$324,141.72 |
| 8   | 458 | Fusión espinal excepto cervical con curvatura espinal/neoplasia maligna/infección o más de 9 fusiones sin cc/CCM                    | Q    | 7.9132885     | \$395,669.24 |
| 8   | 460 | Fusión espinal excepto cervical sin CCM                                                                                             | Q    | 4.0351596     | \$201,760.44 |
| 8   | 463 | Desbridamiento de herida e injerto de piel, excepto en mano, por alteraciones musculoesqueléticas y del tejido conectivo con CCM    | Q    | 14.6890909    | \$734,463.49 |
| 8   | 464 | Desbridamiento de herida e injerto de piel, excepto en mano, por alteraciones musculoesqueléticas y del tejido conectivo con cc     | Q    | 5.4168389     | \$270,845.24 |
| 8   | 465 | Desbridamiento de herida e injerto de piel, excepto en mano, por alteraciones musculoesqueléticas y del tejido conectivo sin cc/CCM | Q    | 1.8999743     | \$94,999.87  |
| 8   | 468 | Revisión de reemplazo de cadera o de rodilla sin cc/CCM                                                                             | Q    | 3.5251895     | \$176,261.62 |
| 8   | 469 | Reemplazo de articulación mayor o reimplante de extremidad inferior con CCM                                                         | Q    | 5.2796948     | \$263,987.95 |
| 8   | 470 | Reemplazo de articulación mayor o reimplante de extremidad inferior sin CCM                                                         | Q    | 2.3815118     | \$119,077.04 |
| 8   | 471 | Fusión espinal cervical con CCM                                                                                                     | Q    | 11.3574374    | \$567,878.79 |
| 8   | 472 | Fusión espinal cervical con cc                                                                                                      | Q    | 4.6978523     | \$234,895.48 |
| 8   | 473 | Fusión espinal cervical sin cc/CCM                                                                                                  | Q    | 3.8221396     | \$191,109.31 |
| 8   | 475 | Amputación por trastornos del sistema musculoesquelético y tejido conectivo con cc                                                  | Q    | 2.2945364     | \$114,728.22 |
| 8   | 476 | Amputación por trastornos del sistema musculoesquelético y tejido conectivo sin cc/CCM                                              | Q    | 1.8617471     | \$93,088.49  |
| 8   | 479 | Biopsias del sistema musculoesquelético y del tejido conectivo sin cc/CCM                                                           | Q    | 2.1530726     | \$107,654.94 |

| CDM | GRD | Nombre                                                                                                      | Tipo | Peso Relativo | CMTR         |
|-----|-----|-------------------------------------------------------------------------------------------------------------|------|---------------|--------------|
| 8   | 480 | Procedimientos en cadera y fémur, excepto procedimientos mayores de articulaciones con ccm                  | Q    | 2.7076664     | \$135,384.97 |
| 8   | 481 | Procedimientos en cadera y fémur, excepto procedimientos mayores de articulaciones con cc                   | Q    | 2.5043402     | \$125,218.54 |
| 8   | 482 | Procedimientos en cadera y fémur, excepto procedimientos mayores de articulaciones sin cc/ccm               | Q    | 1.8679891     | \$93,400.59  |
| 8   | 488 | Procedimientos de rodilla sin diagnóstico principal de infección con cc/ccm                                 | Q    | 1.7352836     | \$86,765.24  |
| 8   | 489 | Procedimientos de rodilla sin diagnóstico principal de infección sin cc/ccm                                 | Q    | 1.1097277     | \$55,487.06  |
| 8   | 492 | Procedimientos de húmero y de la extremidad inferior excepto cadera, pie y fémur con ccm                    | Q    | 5.0920346     | \$254,604.83 |
| 8   | 493 | Procedimientos de húmero y de la extremidad inferior excepto cadera, pie y fémur con cc                     | Q    | 3.2242151     | \$161,212.72 |
| 8   | 494 | Procedimientos de húmero y de la extremidad inferior excepto cadera, pie y fémur sin cc/ccm                 | Q    | 1.8533626     | \$92,669.26  |
| 8   | 496 | Escisión local y retiro de dispositivo de fijación interna, excepto cadera y fémur con cc                   | Q    | 1             | \$50,000.61  |
| 8   | 497 | Escisión local y retiro de dispositivo de fijación interna, excepto cadera y fémur sin cc/ccm               | Q    | 0.7567359     | \$37,837.26  |
| 8   | 499 | Escisión local y retiro del dispositivo de fijación interna de cadera y fémur sin cc/ccm                    | Q    | 1.4970535     | \$74,853.59  |
| 8   | 500 | Procedimientos en tejidos blandos con ccm                                                                   | Q    | 9.5098443     | \$475,498.01 |
| 8   | 501 | Procedimientos en tejidos blandos con cc                                                                    | Q    | 2.4962912     | \$124,816.08 |
| 8   | 502 | Procedimientos en tejidos blandos sin cc/ccm                                                                | Q    | 0.5287753     | \$26,439.09  |
| 8   | 503 | Procedimientos en pie con ccm                                                                               | Q    | 1.7493031     | \$87,466.22  |
| 8   | 504 | Procedimientos en pie con cc                                                                                | Q    | 1.7449686     | \$87,249.49  |
| 8   | 505 | Procedimientos en pie sin cc/ccm                                                                            | Q    | 0.939764      | \$46,988.77  |
| 8   | 506 | Procedimientos mayores en dedo pulgar y articulaciones                                                      | Q    | 0.5743425     | \$28,717.48  |
| 8   | 508 | Procedimientos mayores en hombro ó codo sin cc/ccm                                                          | Q    | 0.7974431     | \$39,872.64  |
| 8   | 509 | Artroscopia                                                                                                 | Q    | 0.7243857     | \$36,219.73  |
| 8   | 510 | Procedimientos en hombro, codo o antebrazo excepto procedimientos mayores en articulación con ccm           | Q    | 2.0347315     | \$101,737.81 |
| 8   | 511 | Procedimientos en hombro, codo o antebrazo excepto procedimientos mayores en articulación con cc            | Q    | 1.7705349     | \$88,527.82  |
| 8   | 512 | Procedimientos en hombro, codo o antebrazo excepto procedimientos mayores en articulación sin cc/ccm        | Q    | 1.1141845     | \$55,709.90  |
| 8   | 513 | Procedimientos en mano o muñeca, excepto procedimientos mayores en articulaciones de dedo pulgar con cc/ccm | Q    | 0.8324811     | \$41,624.56  |
| 8   | 514 | Procedimientos en mano o muñeca, excepto procedimientos mayores en articulaciones de dedo pulgar sin cc/ccm | Q    | 0.6368013     | \$31,840.45  |
| 8   | 515 | Otros procedimientos en quirófano del sistema musculoesquelético y tejido conectivo con ccm                 | Q    | 4.9991851     | \$249,962.30 |
| 8   | 516 | Otros procedimientos en quirófano del sistema musculoesquelético y tejido conectivo con cc                  | Q    | 2.3722073     | \$118,611.81 |

| CDM | GRD | Nombre                                                                                           | Tipo | Peso Relativo | CMTR         |
|-----|-----|--------------------------------------------------------------------------------------------------|------|---------------|--------------|
| 8   | 517 | Otros procedimientos en quirófano del sistema musculoesquelético y tejido conectivo sin CC/CCM   | Q    | 1.4721015     | \$73,605.97  |
| 8   | 519 | Procedimientos de espalda y cuello excepto fusión espinal con CC                                 | Q    | 2.1139155     | \$105,697.06 |
| 8   | 520 | Procedimientos de espalda y cuello excepto fusión espinal sin CC/CCM                             | Q    | 1.5282073     | \$76,411.29  |
| 8   | 533 | Fracturas de fémur con CCM                                                                       | M    | 1.1311214     | \$56,556.76  |
| 8   | 534 | Fracturas de fémur sin CCM                                                                       | M    | 0.6796692     | \$33,983.87  |
| 8   | 535 | Fracturas de cadera y pelvis con CCM                                                             | M    | 3.0933256     | \$154,668.17 |
| 8   | 536 | Fracturas de cadera y pelvis sin CCM                                                             | M    | 0.7832382     | \$39,162.39  |
| 8   | 538 | Esguinces, luxaciones y dislocaciones de cadera, pelvis y muslo sin CC/CCM                       | M    | 0.6252664     | \$31,263.70  |
| 8   | 539 | Osteomielitis con CCM                                                                            | M    | 1.9806661     | \$99,034.51  |
| 8   | 541 | Osteomielitis sin CC/CCM                                                                         | M    | 1.1550068     | \$57,751.04  |
| 8   | 542 | Fracturas patológicas y neoplasias malignas del tejido conectivo y musculoesquelético con CCM    | M    | 1.2853107     | \$64,266.32  |
| 8   | 544 | Fracturas patológicas y neoplasias malignas del tejido conectivo y musculoesquelético sin CC/CCM | M    | 0.949442      | \$47,472.68  |
| 8   | 545 | Trastornos del tejido conectivo con CCM                                                          | M    | 2.0076666     | \$100,384.55 |
| 8   | 546 | Trastornos del tejido conectivo con CC                                                           | M    | 0.8534545     | \$42,673.24  |
| 8   | 547 | Trastornos del tejido conectivo sin CC/CCM                                                       | M    | 0.6650625     | \$33,253.53  |
| 8   | 548 | Artritis séptica con CCM                                                                         | M    | 1.9389966     | \$96,951.01  |
| 8   | 550 | Artritis séptica sin CC/CCM                                                                      | M    | 0.9083485     | \$45,417.98  |
| 8   | 551 | Problemas médicos de espalda con CCM                                                             | M    | 1.2472405     | \$62,362.79  |
| 8   | 552 | Problemas médicos de espalda sin CCM                                                             | M    | 0.7236429     | \$36,182.58  |
| 8   | 554 | Enfermedades óseas y artropatías sin CCM                                                         | M    | 0.4313953     | \$21,570.03  |
| 8   | 555 | Signos y síntomas del sistema musculoesquelético y tejido conectivo con CCM                      | M    | 1.0398332     | \$51,992.29  |
| 8   | 556 | Signos y síntomas del sistema musculoesquelético y tejido conectivo sin CCM                      | M    | 0.8004855     | \$40,024.76  |
| 8   | 557 | Tendinitis, miositis y bursitis con CCM                                                          | M    | 0.9905915     | \$49,530.18  |
| 8   | 558 | Tendinitis, miositis y bursitis sin CCM                                                          | M    | 0.4276387     | \$21,382.19  |
| 8   | 561 | Vigilancia postoperatoria del sistema musculoesquelético y del tejido conectivo sin CC/CCM       | M    | 0.6938858     | \$34,694.71  |
| 8   | 562 | Fracturas, esguinces, luxaciones y dislocaciones excepto fémur, cadera, pelvis y muslo con CCM   | M    | 0.9589474     | \$47,947.96  |
| 8   | 563 | Fracturas, esguinces, luxaciones y dislocaciones excepto fémur, cadera, pelvis y muslo sin CCM   | M    | 0.43183       | \$21,591.76  |
| 8   | 564 | Otros diagnósticos del sistema musculoesquelético y tejido conectivo con CCM                     | M    | 1.9528961     | \$97,645.99  |
| 8   | 565 | Otros diagnósticos del sistema musculoesquelético y tejido conectivo con CC                      | M    | 0.7767976     | \$38,840.35  |

| CDM | GRD | Nombre                                                                                           | Tipo | Peso Relativo | CMTR         |
|-----|-----|--------------------------------------------------------------------------------------------------|------|---------------|--------------|
| 8   | 566 | Otros diagnósticos del sistema musculoesquelético y tejido conectivo sin cc/CCM                  | M    | 0.4257371     | \$21,287.11  |
| 9   | 570 | Desbridamiento de piel con CCM                                                                   | Q    | 4.3231726     | \$216,161.26 |
| 9   | 571 | Desbridamiento de piel con cc                                                                    | Q    | 2.4605177     | \$123,027.38 |
| 9   | 572 | Desbridamiento de piel sin cc/CCM                                                                | Q    | 2.1686399     | \$108,433.32 |
| 9   | 578 | Injerto excepto por úlceras de piel ó celulitis sin cc/CCM                                       | Q    | 0.7738484     | \$38,692.89  |
| 9   | 579 | Otros procedimientos en piel, tejido subcutáneo y mama con CCM                                   | Q    | 1.1788929     | \$58,945.36  |
| 9   | 580 | Otros procedimientos en piel, tejido subcutáneo y mama con cc                                    | Q    | 1.6731639     | \$83,659.21  |
| 9   | 581 | Otros procedimientos en piel, tejido subcutáneo y mama sin cc/CCM                                | Q    | 0.4997394     | \$24,987.27  |
| 9   | 583 | Mastectomía total por neoplasia maligna sin cc/CCM                                               | Q    | 1.0235955     | \$51,180.40  |
| 9   | 585 | Biopsia de mama, escisión local y otros procedimientos de mama sin cc/CCM                        | Q    | 0.5777549     | \$28,888.10  |
| 9   | 592 | Úlceras de la piel con CCM                                                                       | M    | 1.2140342     | \$60,702.45  |
| 9   | 593 | Úlceras de la piel con cc                                                                        | M    | 0.9619235     | \$48,096.76  |
| 9   | 594 | Úlceras de la piel sin cc/CCM                                                                    | M    | 0.7731481     | \$38,657.88  |
| 9   | 596 | Trastornos mayores de piel sin CCM                                                               | M    | 0.6624759     | \$33,124.20  |
| 9   | 597 | Neoplasias malignas de mama con CCM                                                              | M    | 1.2529117     | \$62,646.35  |
| 9   | 599 | Neoplasias malignas de mama sin cc/CCM                                                           | M    | 0.6729871     | \$33,649.76  |
| 9   | 600 | Neoplasias benignas de mama con cc/CCM                                                           | M    | 0.5822537     | \$29,113.04  |
| 9   | 601 | Neoplasias benignas de mama sin cc/CCM                                                           | M    | 0.3468635     | \$17,343.39  |
| 9   | 602 | Celulitis con CCM                                                                                | M    | 1.1616483     | \$58,083.12  |
| 9   | 603 | Celulitis sin CCM                                                                                | M    | 0.7371224     | \$36,856.57  |
| 9   | 604 | Traumatismos en piel, tejido subcutáneo y mama con CCM                                           | M    | 0.8070105     | \$40,351.02  |
| 9   | 605 | Traumatismos en piel, tejido subcutáneo y mama sin CCM                                           | M    | 0.4615052     | \$23,075.54  |
| 9   | 606 | Trastornos menores de piel con CCM                                                               | M    | 0.5494579     | \$27,473.23  |
| 9   | 607 | Trastornos menores de piel sin CCM                                                               | M    | 0.3502903     | \$17,514.73  |
| 10  | 616 | Amputación de miembro inferior por trastornos endócrinos, nutricionales y metabólicos con CCM    | Q    | 3.4647107     | \$173,237.64 |
| 10  | 617 | Amputación de miembro inferior por trastornos endócrinos, nutricionales y metabólicos con cc     | Q    | 1.8134399     | \$90,673.10  |
| 10  | 618 | Amputación de miembro inferior por trastornos endócrinos, nutricionales y metabólicos sin cc/CCM | Q    | 1.5706647     | \$78,534.19  |
| 10  | 619 | Procedimientos en quirófano por obesidad con CCM                                                 | Q    | 9.1822689     | \$459,119.04 |
| 10  | 620 | Procedimientos en quirófano por obesidad con cc                                                  | Q    | 2.5471939     | \$127,361.24 |

| CDM | GRD | Nombre                                                                                                          | Tipo | Peso Relativo | CMTR         |
|-----|-----|-----------------------------------------------------------------------------------------------------------------|------|---------------|--------------|
| 10  | 621 | Procedimientos en quirófano por obesidad sin cc/CCM                                                             | Q    | 1.6057825     | \$80,290.10  |
| 10  | 622 | Injertos cutáneos y desbridamiento de heridas por trastornos endócrinos, nutricionales y metabólicos con CCM    | Q    | 11.8602815    | \$593,021.30 |
| 10  | 623 | Injertos cutáneos y desbridamiento de heridas por trastornos endócrinos, nutricionales y metabólicos con cc     | Q    | 1.9880419     | \$99,403.31  |
| 10  | 624 | Injertos cutáneos y desbridamiento de heridas por trastornos endócrinos, nutricionales y metabólicos sin cc/CCM | Q    | 1.7733098     | \$88,666.57  |
| 10  | 627 | Procedimientos en glándulas tiroideas, paratiroides y conducto tirogloso sin cc/CCM                             | Q    | 1.3777047     | \$68,886.07  |
| 10  | 628 | Otros procedimientos en quirófano por trastornos endócrinos, nutricionales y metabólicos con CCM                | Q    | 6.1096927     | \$305,488.35 |
| 10  | 629 | Otros procedimientos en quirófano por trastornos endócrinos, nutricionales y metabólicos con cc                 | Q    | 5.4655005     | \$273,278.35 |
| 10  | 630 | Otros procedimientos en quirófano por trastornos endócrinos, nutricionales y metabólicos sin cc/CCM             | Q    | 1.5122842     | \$75,615.13  |
| 10  | 637 | Diabetes con CCM                                                                                                | M    | 0.8919114     | \$44,596.11  |
| 10  | 638 | Diabetes con cc                                                                                                 | M    | 0.8043316     | \$40,217.07  |
| 10  | 639 | Diabetes sin cc/CCM                                                                                             | M    | 0.7596253     | \$37,981.73  |
| 10  | 640 | Trastornos nutricionales, metabólicos, de líquidos y electrolitos con CCM                                       | M    | 4.2464638     | \$212,325.77 |
| 10  | 641 | Trastornos nutricionales, metabólicos, de líquidos y electrolitos sin CCM                                       | M    | 0.7632529     | \$38,163.11  |
| 10  | 642 | Errores innatos del metabolismo y otros                                                                         | M    | 1.8103723     | \$90,519.72  |
| 10  | 643 | Trastornos endócrinos con CCM                                                                                   | M    | 1.1110771     | \$55,554.53  |
| 10  | 644 | Trastornos endócrinos con cc                                                                                    | M    | 0.8677168     | \$43,386.37  |
| 10  | 645 | Trastornos endócrinos sin cc/CCM                                                                                | M    | 0.7466659     | \$37,333.75  |
| 11  | 655 | Procedimientos mayores de vejiga sin cc/CCM                                                                     | Q    | 3.2468852     | \$162,346.24 |
| 11  | 659 | Procedimientos de riñón y uréter por enfermedad no neoplásica con CCM                                           | Q    | 5.3130066     | \$265,653.56 |
| 11  | 660 | Procedimientos de riñón y uréter por enfermedad no neoplásica con cc                                            | Q    | 2.0660467     | \$103,303.59 |
| 11  | 661 | Procedimientos de riñón y uréter por enfermedad no neoplásica sin cc/CCM                                        | Q    | 1.7681732     | \$88,409.74  |
| 11  | 663 | Procedimientos menores de vejiga con cc                                                                         | Q    | 1.4425792     | \$72,129.84  |
| 11  | 664 | Procedimientos menores de vejiga sin cc/CCM                                                                     | Q    | 0.8639474     | \$43,197.90  |
| 11  | 670 | Procedimientos transuretrales sin cc/CCM                                                                        | Q    | 1.4311429     | \$71,558.02  |
| 11  | 672 | Procedimientos uretrales sin cc/CCM                                                                             | Q    | 0.9497824     | \$47,489.70  |
| 11  | 673 | Otros procedimientos de riñón y tracto urinario con CCM                                                         | Q    | 2.4472744     | \$122,365.21 |

| CDM | GRD | Nombre                                                                                                      | Tipo | Peso Relativo | CMTR         |
|-----|-----|-------------------------------------------------------------------------------------------------------------|------|---------------|--------------|
| 11  | 674 | Otros procedimientos de riñón y tracto urinario con cc                                                      | Q    | 1.7897638     | \$89,489.28  |
| 11  | 675 | Otros procedimientos de riñón y tracto urinario sin cc/CCM                                                  | Q    | 1.7107231     | \$85,537.20  |
| 11  | 682 | Insuficiencia renal con CCM                                                                                 | M    | 1.6902366     | \$84,512.86  |
| 11  | 683 | Insuficiencia renal con cc                                                                                  | M    | 1.449192      | \$72,460.48  |
| 11  | 684 | Insuficiencia renal sin cc/CCM                                                                              | M    | 0.9438837     | \$47,194.76  |
| 11  | 685 | Ingreso para diálisis renal                                                                                 | M    | 0.6511088     | \$32,555.84  |
| 11  | 686 | Neoplasias de riñón y tracto urinario con CCM                                                               | M    | 3.4328077     | \$171,642.48 |
| 11  | 687 | Neoplasias de riñón y tracto urinario con cc                                                                | M    | 1.6474327     | \$82,372.64  |
| 11  | 688 | Neoplasias de riñón y tracto urinario sin cc/CCM                                                            | M    | 0.9968549     | \$49,843.35  |
| 11  | 689 | Infecciones de riñón y tracto urinario con CCM                                                              | M    | 1.0448289     | \$52,242.08  |
| 11  | 690 | Infecciones de riñón y tracto urinario sin CCM                                                              | M    | 0.6184789     | \$30,924.32  |
| 11  | 693 | Cálculos urinarios con CCM                                                                                  | M    | 3.7850435     | \$189,254.48 |
| 11  | 694 | Cálculos urinarios sin CCM                                                                                  | M    | 0.4871356     | \$24,357.07  |
| 11  | 696 | Signos y síntomas del riñón y tracto urinario sin CCM                                                       | M    | 0.7864973     | \$39,325.34  |
| 11  | 697 | Estenosis uretral                                                                                           | M    | 0.4654676     | \$23,273.66  |
| 11  | 698 | Otros diagnósticos del riñón y tracto urinario con CCM                                                      | M    | 1.419343      | \$70,968.01  |
| 11  | 699 | Otros diagnósticos del riñón y tracto urinario con cc                                                       | M    | 1.0821502     | \$54,108.17  |
| 11  | 700 | Otros diagnósticos del riñón y tracto urinario sin cc/CCM                                                   | M    | 0.910232      | \$45,512.16  |
| 12  | 707 | Procedimientos mayores en pelvis masculina con cc/CCM                                                       | Q    | 2.2283246     | \$111,417.59 |
| 12  | 708 | Procedimientos mayores en pelvis masculina sin cc/CCM                                                       | Q    | 1.7948584     | \$89,744.01  |
| 12  | 709 | Procedimientos en pene con cc/CCM                                                                           | Q    | 0.6213309     | \$31,066.93  |
| 12  | 710 | Procedimientos en pene sin cc/CCM                                                                           | Q    | 0.5244882     | \$26,224.73  |
| 12  | 711 | Procedimientos en testículos con cc/CCM                                                                     | Q    | 1.1596344     | \$57,982.43  |
| 12  | 712 | Procedimientos en testículos sin cc/CCM                                                                     | Q    | 0.5402516     | \$27,012.91  |
| 12  | 713 | Prostatectomía transuretral con cc/CCM                                                                      | Q    | 1.0140486     | \$50,703.05  |
| 12  | 714 | Prostatectomía transuretral sin cc/CCM                                                                      | Q    | 0.9361025     | \$46,805.70  |
| 12  | 718 | Otros procedimientos en quirófano en aparato reproductor masculino excepto por neoplasia maligna sin cc/CCM | Q    | 1.2256486     | \$61,283.17  |
| 12  | 724 | Neoplasias malignas del aparato reproductor masculino sin cc/CCM                                            | M    | 0.9284365     | \$46,422.39  |
| 12  | 725 | Hipertrofia prostática benigna con CCM                                                                      | M    | 1.0062821     | \$50,314.72  |

| CDM | GRD | Nombre                                                                                        | Tipo | Peso Relativo | CMTR         |
|-----|-----|-----------------------------------------------------------------------------------------------|------|---------------|--------------|
| 12  | 726 | Hipertrofia prostática benigna sin ccm                                                        | M    | 0.4079701     | \$20,398.75  |
| 12  | 727 | Inflamación del aparato reproductor masculino con ccm                                         | M    | 0.9829772     | \$49,149.46  |
| 12  | 728 | Inflamación del aparato reproductor masculino sin ccm                                         | M    | 0.5163982     | \$25,820.22  |
| 12  | 729 | Otros diagnósticos del aparato reproductor masculino con cc/ccm                               | M    | 0.5322985     | \$26,615.25  |
| 12  | 730 | Otros diagnósticos del aparato reproductor masculino sin cc/ccm                               | M    | 0.2903365     | \$14,517.00  |
| 13  | 734 | Evisceración pélvica, histerectomía radical y vulvectomía radical con cc/ccm                  | Q    | 4.8344827     | \$241,727.08 |
| 13  | 735 | Evisceración pélvica, histerectomía radical y vulvectomía radical sin cc/ccm                  | Q    | 1.4832108     | \$74,161.44  |
| 13  | 738 | Procedimientos en útero y anexos por neoplasia maligna de ovario o anexos sin cc/ccm          | Q    | 1.49605       | \$74,803.41  |
| 13  | 741 | Procedimientos en útero y anexos por neoplasia maligna no ovárica ni de anexos sin cc/ccm     | Q    | 1.5331658     | \$76,659.22  |
| 13  | 742 | Procedimientos en útero y anexos por neoplasia benigna con cc/ccm                             | Q    | 1.2895349     | \$64,477.53  |
| 13  | 743 | Procedimientos en útero y anexos por neoplasia benigna sin cc/ccm                             | Q    | 1.0503752     | \$52,519.40  |
| 13  | 744 | Dilatación y legrado, conización, interrupción tubárica incisional y laparoscópica con cc/ccm | Q    | 1.0067051     | \$50,335.87  |
| 13  | 745 | Dilatación y legrado, conización, interrupción tubárica incisional y laparoscópica sin cc/ccm | Q    | 0.679082      | \$33,954.51  |
| 13  | 746 | Procedimientos en vagina, cérvix y vulva con cc/ccm                                           | Q    | 0.834337      | \$41,717.36  |
| 13  | 747 | Procedimientos en vagina, cérvix y vulva sin cc/ccm                                           | Q    | 0.3897467     | \$19,487.57  |
| 13  | 748 | Procedimientos reconstructivos del aparato reproductor femenino                               | Q    | 0.6597333     | \$32,987.07  |
| 13  | 749 | Otros procedimientos en quirófano del aparato reproductor femenino con cc/ccm                 | Q    | 1.5035492     | \$75,178.37  |
| 13  | 750 | Otros procedimientos en quirófano del aparato reproductor femenino sin cc/ccm                 | Q    | 1.2201705     | \$61,009.27  |
| 13  | 754 | Neoplasias malignas del aparato reproductor femenino con ccm                                  | M    | 1.1360093     | \$56,801.16  |
| 13  | 755 | Neoplasias malignas del aparato reproductor femenino con cc                                   | M    | 0.9412291     | \$47,062.03  |
| 13  | 756 | Neoplasias malignas del aparato reproductor femenino sin cc/ccm                               | M    | 0.772697      | \$38,635.32  |
| 13  | 757 | Infecciones del aparato reproductor femenino con ccm                                          | M    | 0.6886719     | \$34,434.02  |
| 13  | 758 | Infecciones del aparato reproductor femenino con cc                                           | M    | 0.3675493     | \$18,377.69  |
| 13  | 759 | Infecciones del aparato reproductor femenino sin cc/ccm                                       | M    | 0.3520806     | \$17,604.25  |
| 13  | 760 | Trastornos menstruales y otros del aparato reproductor femenino con cc/ccm                    | M    | 0.6140607     | \$30,703.41  |
| 13  | 761 | Trastornos menstruales y otros del aparato reproductor femenino sin cc/ccm                    | M    | 0.2727776     | \$13,639.04  |
| 14  | 765 | Cesárea con cc/ccm                                                                            | Q    | 4.6883482     | \$234,420.26 |

| CDM | GRD | Nombre                                                                                                                         | Tipo | Peso Relativo | CMTR         |
|-----|-----|--------------------------------------------------------------------------------------------------------------------------------|------|---------------|--------------|
| 14  | 766 | Cesárea sin cc/ccm                                                                                                             | Q    | 0.536646      | \$26,832.63  |
| 14  | 767 | Parto vaginal con esterilización y/o dilatación y legrado                                                                      | Q    | 0.4747615     | \$23,738.37  |
| 14  | 768 | Parto vaginal con procedimientos en quirófano, excepto esterilización y/o dilatación y legrado                                 | Q    | 1.2575016     | \$62,875.85  |
| 14  | 769 | Diagnóstico postparto y postaborto con procedimientos en quirófano                                                             | Q    | 0.6168227     | \$30,841.51  |
| 14  | 770 | Aborto con dilatación y legrado, legrado por aspiración o histerotomía                                                         | Q    | 0.3318805     | \$16,594.23  |
| 14  | 774 | Parto vaginal con diagnóstico complicado                                                                                       | M    | 1.215318      | \$60,766.64  |
| 14  | 775 | Parto vaginal sin diagnóstico complicado                                                                                       | M    | 0.3339146     | \$16,695.94  |
| 14  | 776 | Diagnóstico postparto o postaborto sin procedimientos en quirófano                                                             | M    | 3.7272963     | \$186,367.08 |
| 14  | 777 | Embarazo ectópico                                                                                                              | M    | 0.2860691     | \$14,303.63  |
| 14  | 778 | Amenaza de aborto                                                                                                              | M    | 0.2372974     | \$11,865.02  |
| 14  | 779 | Aborto sin dilatación y legrado                                                                                                | M    | 0.3439513     | \$17,197.78  |
| 14  | 780 | Falso trabajo de parto                                                                                                         | M    | 0.5540676     | \$27,703.72  |
| 14  | 781 | Otros diagnósticos de parto con complicaciones médicas                                                                         | M    | 0.3546959     | \$17,735.01  |
| 14  | 782 | Otros diagnósticos de parto sin complicaciones médicas                                                                         | M    | 0.3680879     | \$18,404.62  |
| 15  | 789 | Recién nacidos en paro cardiorrespiratorio o trasladados a otra unidad de cuidados intensivos                                  | M    | 0.9268529     | \$46,343.21  |
| 15  | 790 | Neonato con inmadurez extrema ó con síndrome de dificultad respiratoria                                                        | M    | 5.6631427     | \$283,160.58 |
| 15  | 791 | Prematurez con problemas mayores                                                                                               | M    | 6.2799991     | \$314,003.78 |
| 15  | 792 | Prematurez sin problemas mayores                                                                                               | M    | 1.1899202     | \$59,496.74  |
| 15  | 793 | Recién nacido a término con problemas mayores                                                                                  | M    | 5.2579008     | \$262,898.24 |
| 15  | 794 | Neonato con otros problemas significativos                                                                                     | M    | 1.1319835     | \$56,599.86  |
| 15  | 795 | Recién nacido sano                                                                                                             | M    | 0.5063432     | \$25,317.47  |
| 16  | 800 | Esplenectomía con cc                                                                                                           | Q    | 3.3147268     | \$165,738.36 |
| 16  | 801 | Esplenectomía sin cc/ccm                                                                                                       | Q    | 2.4462471     | \$122,313.84 |
| 16  | 802 | Otros procedimientos en quirófano de la sangre y órganos hematopoyéticos con ccm                                               | Q    | 10.0091418    | \$500,463.19 |
| 16  | 804 | Otros procedimientos en quirófano de la sangre y órganos hematopoyéticos sin cc/ccm                                            | Q    | 0.8800881     | \$44,004.94  |
| 16  | 808 | Diagnóstico hematológico/inmunológico mayor, excepto crisis de células falciformes y alteraciones de la coagulación con ccm    | M    | 1.7556143     | \$87,781.79  |
| 16  | 809 | Diagnóstico hematológico/inmunológico mayor, excepto crisis de células falciformes y alteraciones de la coagulación con cc     | M    | 2.058432      | \$102,922.85 |
| 16  | 810 | Diagnóstico hematológico/inmunológico mayor, excepto crisis de células falciformes y alteraciones de la coagulación sin cc/ccm | M    | 1.0286767     | \$51,434.46  |
| 16  | 811 | Trastornos de los glóbulos rojos con ccm                                                                                       | M    | 1.2408699     | \$62,044.25  |
| 16  | 812 | Trastornos de los glóbulos rojos sin ccm                                                                                       | M    | 0.7261136     | \$36,306.12  |
| 16  | 813 | Trastornos de la coagulación                                                                                                   | M    | 0.8101406     | \$40,507.52  |
| 16  | 814 | Trastornos del sistema reticuloendotelial e inmunológico con ccm                                                               | M    | 2.1524732     | \$107,624.97 |



| CDM | GRD | Nombre                                                                                                           | Tipo | Peso Relativo | CMTR         |
|-----|-----|------------------------------------------------------------------------------------------------------------------|------|---------------|--------------|
| 16  | 815 | Trastornos del sistema reticuloendotelial e inmunológico con cc                                                  | M    | 1.2291661     | \$61,459.05  |
| 16  | 816 | Trastornos del sistema reticuloendotelial e inmunológico sin cc/ccm                                              | M    | 0.7653562     | \$38,268.28  |
| 17  | 820 | Linfoma y leucemia con procedimientos mayores en quirófano con ccm                                               | Q    | 5.2961291     | \$264,809.68 |
| 17  | 822 | Linfoma y leucemia con procedimientos mayores en quirófano sin cc/ccm                                            | Q    | 2.3224376     | \$116,123.30 |
| 17  | 823 | Linfoma y leucemia no aguda con otros procedimientos en quirófano con ccm                                        | Q    | 3.7647325     | \$188,238.92 |
| 17  | 825 | Linfoma y leucemia no aguda con otros procedimientos en quirófano sin cc/ccm                                     | Q    | 3.0550187     | \$152,752.79 |
| 17  | 828 | Trastornos mieloproliferativos o neoplasias mal diferenciadas con procedimientos mayores en quirófano sin cc/ccm | Q    | 1.9851283     | \$99,257.62  |
| 17  | 830 | Trastornos mieloproliferativos o neoplasias mal diferenciadas con otros procedimientos en quirófano sin cc/ccm   | Q    | 1.279051      | \$63,953.33  |
| 17  | 834 | Leucemia aguda sin procedimientos mayores en quirófano con ccm                                                   | M    | 3.006675      | \$150,335.58 |
| 17  | 835 | Leucemia aguda sin procedimientos mayores en quirófano con cc                                                    | M    | 3.6423645     | \$182,120.44 |
| 17  | 836 | Leucemia aguda sin procedimientos mayores en quirófano sin cc/ccm                                                | M    | 2.8644626     | \$143,224.88 |
| 17  | 840 | Linfoma y leucemia no aguda con ccm                                                                              | M    | 1.8253943     | \$91,270.83  |
| 17  | 841 | Linfoma y leucemia no aguda con cc                                                                               | M    | 1.644663      | \$82,234.15  |
| 17  | 842 | Linfoma y leucemia no aguda sin cc/ccm                                                                           | M    | 1.5067245     | \$75,337.14  |
| 17  | 843 | Otro trastorno mieloproliferativo o diagnóstico de neoplasia mal diferenciada con ccm                            | M    | 1.8288064     | \$91,441.43  |
| 17  | 844 | Otro trastorno mieloproliferativo o diagnóstico de neoplasia mal diferenciada con cc                             | M    | 1.2166886     | \$60,835.17  |
| 17  | 845 | Otro trastorno mieloproliferativo o diagnóstico de neoplasia mal diferenciada sin cc/ccm                         | M    | 0.7018068     | \$35,090.77  |
| 17  | 846 | Quimioterapia sin leucemia aguda como diagnóstico secundario con ccm                                             | M    | 4.7782687     | \$238,916.35 |
| 17  | 847 | Quimioterapia sin leucemia aguda como diagnóstico secundario con ccm                                             | M    | 0.9498645     | \$47,493.80  |
| 17  | 848 | Quimioterapia sin leucemia aguda como diagnóstico secundario sin cc/ccm                                          | M    | 0.7313074     | \$36,565.82  |
| 18  | 853 | Enfermedades infecciosas y parasitarias con procedimiento en quirófano con ccm                                   | Q    | 8.2864577     | \$414,327.93 |
| 18  | 854 | Enfermedades infecciosas y parasitarias con procedimiento en quirófano con cc                                    | Q    | 8.3242652     | \$416,218.33 |
| 18  | 855 | Enfermedades infecciosas y parasitarias con procedimiento en quirófano sin cc/ccm                                | Q    | 4.9679787     | \$248,401.96 |
| 18  | 856 | Infección postoperatoria o postraumática con procedimiento en quirófano con ccm                                  | Q    | 7.6630834     | \$383,158.84 |
| 18  | 857 | Infección postoperatoria o postraumática con procedimiento en quirófano con cc                                   | Q    | 2.7350738     | \$136,755.35 |
| 18  | 858 | Infección postoperatoria o postraumática con procedimiento en quirófano sin cc/ccm                               | Q    | 2.4502962     | \$122,516.30 |

| CDM | GRD | Nombre                                                                                    | Tipo | Peso Relativo | CMTR         |
|-----|-----|-------------------------------------------------------------------------------------------|------|---------------|--------------|
| 18  | 862 | Infecciones postoperatorias y postraumáticas con ccm                                      | M    | 1.8434594     | \$92,174.09  |
| 18  | 863 | Infecciones postoperatorias y postraumáticas sin ccm                                      | M    | 0.8611033     | \$43,055.69  |
| 18  | 864 | Fiebre y afecciones inflamatorias                                                         | M    | 1.0487695     | \$52,439.12  |
| 18  | 865 | Enfermedades virales con ccm                                                              | M    | 5.1178165     | \$255,893.94 |
| 18  | 866 | Enfermedades virales sin ccm                                                              | M    | 0.547537      | \$27,377.18  |
| 18  | 867 | Otros diagnósticos de enfermedad infecciosa y parasitaria con ccm                         | M    | 1.2060576     | \$60,303.61  |
| 18  | 868 | Otros diagnósticos de enfermedad infecciosa y parasitaria con cc                          | M    | 0.9558928     | \$47,795.22  |
| 18  | 869 | Otros diagnósticos de enfermedad infecciosa y parasitaria sin cc/ccm                      | M    | 0.8348582     | \$41,743.42  |
| 18  | 871 | Septicemia o sepsis severa sin soporte de ventilación mecánica de más de 96 horas con ccm | M    | 3.3669079     | \$168,347.44 |
| 18  | 872 | Septicemia o sepsis severa sin soporte de ventilación mecánica mayor a 96 horas sin ccm   | M    | 1.2943331     | \$64,717.44  |
| 19  | 876 | Procedimientos en quirófano con diagnóstico principal de enfermedad mental                | Q    | 2.0570342     | \$102,852.96 |
| 19  | 880 | Reacción aguda de adaptación y disfunción psicosocial                                     | M    | 0.7047116     | \$35,236.01  |
| 19  | 881 | Neurosis depresiva                                                                        | M    | 0.8220707     | \$41,104.04  |
| 19  | 882 | Neurosis excepto depresiva                                                                | M    | 0.7028788     | \$35,144.37  |
| 19  | 883 | Trastornos de la personalidad y del control de impulsos                                   | M    | 0.9231106     | \$46,156.09  |
| 19  | 884 | Trastornos orgánicos y retraso mental                                                     | M    | 0.9642613     | \$48,213.65  |
| 19  | 885 | Psicosis                                                                                  | M    | 1.1831196     | \$59,156.70  |
| 19  | 886 | Trastornos del comportamiento y desarrollo                                                | M    | 0.6579743     | \$32,899.11  |
| 19  | 887 | Otros diagnósticos de trastornos mentales                                                 | M    | 0.5650201     | \$28,251.35  |
| 20  | 894 | Abuso o dependencia de alcohol y drogas, alta voluntaria en contra de consejo médico      | M    | 0.3760542     | \$18,802.94  |
| 20  | 895 | Abuso o dependencia de alcohol y drogas con terapia de rehabilitación                     | M    | 0.7671904     | \$38,359.98  |
| 20  | 896 | Abuso o dependencia de alcohol y drogas sin terapia de rehabilitación con ccm             | M    | 3.910505      | \$195,527.63 |
| 20  | 897 | Abuso o dependencia de alcohol y drogas sin terapia de rehabilitación sin ccm             | M    | 0.8291563     | \$41,458.32  |
| 21  | 902 | Desbridamiento de heridas por lesiones con cc                                             | Q    | 3.5221167     | \$176,107.98 |
| 21  | 903 | Desbridamiento de heridas por lesiones sin cc/ccm                                         | Q    | 1.4727337     | \$73,637.58  |
| 21  | 904 | Injerto de piel por lesiones con cc/ccm                                                   | Q    | 2.7468059     | \$137,341.97 |
| 21  | 905 | Injerto de piel por lesiones sin cc/ccm                                                   | Q    | 0.8689834     | \$43,449.70  |
| 21  | 906 | Procedimientos en la mano por lesiones                                                    | Q    | 0.6576347     | \$32,882.13  |
| 21  | 907 | Otros procedimientos en quirófano por lesiones con ccm                                    | Q    | 2.4394438     | \$121,973.68 |
| 21  | 908 | Otros procedimientos en quirófano por lesiones con cc                                     | Q    | 2.370373      | \$118,520.09 |
| 21  | 909 | Otros procedimientos en quirófano por lesiones sin cc/ccm                                 | Q    | 1.3392081     | \$66,961.22  |
| 21  | 913 | Lesión traumática con ccm                                                                 | M    | 1.158927      | \$57,947.06  |

| CDM | GRD | Nombre                                                                                             | Tipo | Peso Relativo | CMTR           |
|-----|-----|----------------------------------------------------------------------------------------------------|------|---------------|----------------|
| 21  | 914 | Lesión traumática sin CCM                                                                          | M    | 0.5746442     | \$28,732.56    |
| 21  | 916 | Reacciones alérgicas sin CCM                                                                       | M    | 0.3817228     | \$19,086.37    |
| 21  | 917 | Envenenamientos y efectos tóxicos de medicamentos con CCM                                          | M    | 2.3730644     | \$118,654.67   |
| 21  | 918 | Envenenamientos y efectos tóxicos de medicamentos sin CCM                                          | M    | 0.4384616     | \$21,923.35    |
| 21  | 920 | Complicaciones de tratamiento con CC                                                               | M    | 0.7488379     | \$37,442.35    |
| 21  | 921 | Complicaciones de tratamiento sin CC/CCM                                                           | M    | 0.5643823     | \$28,219.46    |
| 21  | 922 | Otros diagnósticos de lesiones, envenenamientos y efectos tóxicos con CCM                          | M    | 4.9013072     | \$245,068.35   |
| 21  | 923 | Otros diagnósticos de lesiones, envenenamientos y efectos tóxicos sin CCM                          | M    | 2.7734745     | \$138,675.42   |
| 22  | 934 | Quemadura de todo el espesor de la piel sin injerto de piel ó lesión por inhalación                | M    | 1.1639692     | \$58,199.17    |
| 22  | 935 | Quemaduras no extensas                                                                             | M    | 1.0622969     | \$53,115.49    |
| 23  | 939 | Procedimientos en quirófano con diagnóstico de otro contacto con servicios de salud con CCM        | Q    | 8.5662114     | \$428,315.78   |
| 23  | 940 | Procedimientos en quirófano con diagnóstico de otro contacto con servicios de salud con CC         | Q    | 1.5839413     | \$79,198.03    |
| 23  | 941 | Procedimientos en quirófano con diagnóstico de otro contacto con servicios de salud sin CC/CCM     | Q    | 0.9167813     | \$45,839.62    |
| 23  | 948 | Signos y síntomas sin CCM                                                                          | M    | 0.7320794     | \$36,604.42    |
| 23  | 949 | Vigilancia postoperatoria con CC/CCM                                                               | M    | 0.8436779     | \$42,184.41    |
| 23  | 950 | Vigilancia postoperatoria sin CC/CCM                                                               | M    | 0.8559611     | \$42,798.58    |
| 23  | 951 | Otros factores que influyen en el estado de salud                                                  | M    | 0.6230014     | \$31,150.45    |
| 24  | 956 | Reimplantación de miembro, procedimientos de cadera y fémur por traumatismo múltiple significativo | Q    | 16.5380134    | \$826,910.74   |
| 24  | 957 | Otros procedimientos en quirófano por traumatismo múltiple significativo con CCM                   | Q    | 26.3462916    | \$1,317,330.62 |
| 24  | 958 | Otros procedimientos en quirófano por traumatismo múltiple significativo con CC                    | Q    | 4.763218      | \$238,163.80   |
| 24  | 959 | Otros procedimientos en quirófano por traumatismo múltiple significativo sin CC/CCM                | Q    | 2.080763      | \$104,039.42   |
| 24  | 963 | Otro traumatismo múltiple significativo con CCM                                                    | M    | 4.0225267     | \$201,128.79   |
| 24  | 964 | Otro traumatismo múltiple significativo con CC                                                     | M    | 1.1027443     | \$55,137.89    |
| 24  | 965 | Otro traumatismo múltiple significativo sin CC/CCM                                                 | M    | 0.6633684     | \$33,168.82    |
| 25  | 969 | VIH con procedimiento en quirófano extensos con CCM                                                | Q    | 5.2382699     | \$261,916.68   |
| 25  | 970 | VIH con procedimientos en quirófano extensos sin CCM                                               | Q    | 2.0669636     | \$103,349.44   |

| CDM | GRD | Nombre                                                                                      | Tipo | Peso Relativo | CMTR         |
|-----|-----|---------------------------------------------------------------------------------------------|------|---------------|--------------|
| 25  | 974 | VIH con condiciones mayores relacionadas con ccm                                            | M    | 2.5642734     | \$128,215.23 |
| 25  | 975 | VIH con condiciones mayores relacionadas con cc                                             | M    | 1.7673914     | \$88,370.65  |
| 25  | 976 | VIH con condiciones mayores relacionadas sin cc/ccm                                         | M    | 1.4721542     | \$73,608.61  |
| 25  | 977 | VIH con o sin otras condiciones relacionadas                                                | M    | 1.4659619     | \$73,298.99  |
| AL  | 981 | Procedimientos extensos en quirófano no relacionados al diagnóstico principal con ccm       | Q    | 5.6166708     | \$280,836.96 |
| AL  | 982 | Procedimientos extensos en quirófano no relacionados al diagnóstico principal con cc        | Q    | 2.3911138     | \$119,557.15 |
| AL  | 983 | Procedimientos extensos en quirófano no relacionados al diagnóstico principal sin cc/ccm    | Q    | 1.2217219     | \$61,086.84  |
| AL  | 987 | Procedimientos no extensos en quirófano no relacionados al diagnóstico principal con ccm    | Q    | 3.2718223     | \$163,593.11 |
| AL  | 988 | Procedimientos no extensos en quirófano no relacionados al diagnóstico principal con cc     | Q    | 2.3392735     | \$116,965.10 |
| AL  | 989 | Procedimientos no extensos en quirófano no relacionados al diagnóstico principal sin cc/ccm | Q    | 1.0404576     | \$52,023.52  |

# Anexo G

Número de atenciones,  
días-paciente y promedio  
días-paciente por GRD 2019

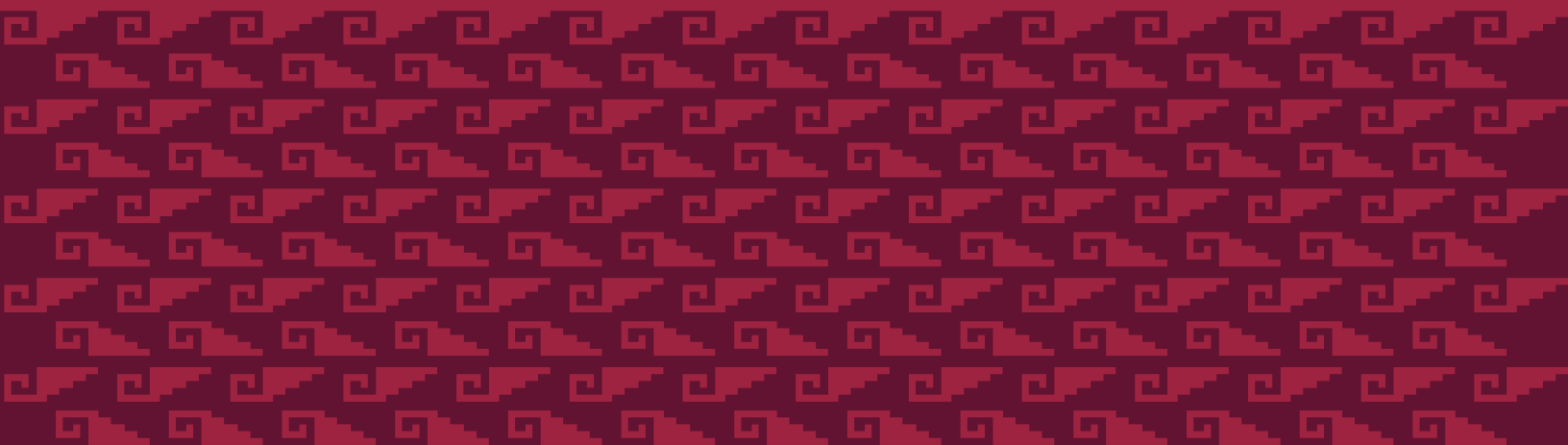

| CDM | GRD | Nombre                                                                                                                                                                                                          | Tipo | Número de atenciones | Días paciente | PDP   |
|-----|-----|-----------------------------------------------------------------------------------------------------------------------------------------------------------------------------------------------------------------|------|----------------------|---------------|-------|
| PR  | 03  | Oxigenación por membrana extracorpórea (ECMO) ó traqueostomía con ventilación mecánica mayor a 96 horas o diagnóstico principal excepto cara, boca y cuello con procedimiento quirúrgico mayor                  | Q    | 23                   | 1,261         | 54.83 |
| PR  | 04  | Traqueostomía con ventilación mecánica mayor a 96 horas ó diagnóstico principal excepto cara, boca y cuello sin procedimiento quirúrgico mayor                                                                  | Q    | 38                   | 906           | 23.84 |
| PR  | 11  | Traqueostomía realizada por diagnóstico en cara, boca y cuello o laringectomía con ccm                                                                                                                          | Q    | 2                    | 26            | 13    |
| PR  | 13  | Traqueostomía realizada por diagnóstico en cara, boca y cuello o laringectomía sin cc/ccm                                                                                                                       | Q    | 5                    | 80            | 16    |
| PR  | 17  | Trasplante autólogo de médula ósea sin cc/ccm                                                                                                                                                                   | Q    | 6                    | 6             | 1     |
| 1   | 23  | Craneotomía con implantación de dispositivo mayor o diagnóstico principal agudo y complejo del sistema nervioso central con con ccm o implantación de agente quimioterapéutico o epilepsia con neuroestimulador | Q    | 35                   | 451           | 12.89 |
| 1   | 24  | Craneotomía con implantación de dispositivo mayor o diagnóstico principal agudo y complejo del sistema nervioso central sin ccm                                                                                 | Q    | 163                  | 1,913         | 11.74 |
| 1   | 25  | Craneotomía y procedimientos endovasculares intracraneales con ccm                                                                                                                                              | Q    | 37                   | 360           | 9.73  |
| 1   | 26  | Craneotomía y procedimientos endovasculares intracraneales con ccm                                                                                                                                              | Q    | 3                    | 96            | 32    |
| 1   | 27  | Craneotomía y procedimientos endovasculares intracraneales sin cc/ccm                                                                                                                                           | Q    | 78                   | 862           | 11.05 |
| 1   | 29  | Procedimientos espinales con cc ó colocación de un neuroestimulador espinal                                                                                                                                     | Q    | 4                    | 108           | 27    |
| 1   | 30  | Procedimientos espinales sin cc/ccm                                                                                                                                                                             | Q    | 9                    | 167           | 18.56 |
| 1   | 31  | Procedimientos de derivación ventricular con ccm                                                                                                                                                                | Q    | 15                   | 238           | 15.87 |
| 1   | 32  | Procedimientos de derivación ventricular con cc                                                                                                                                                                 | Q    | 7                    | 97            | 13.86 |
| 1   | 33  | Procedimientos de derivación ventricular sin cc/ccm                                                                                                                                                             | Q    | 23                   | 212           | 9.22  |
| 1   | 39  | Procedimientos extracraneales sin cc/ccm                                                                                                                                                                        | Q    | 1                    | 3             | 3     |
| 1   | 40  | Procedimientos de nervios craneales y periféricos, y otros procedimientos del sistema nervioso con ccm                                                                                                          | Q    | 2                    | 34            | 17    |
| 1   | 41  | Procedimientos de nervios craneales periféricos, y otros procedimientos del sistema nervioso con cc ó colocación de neuroestimulador periférico                                                                 | Q    | 1                    | 12            | 12    |
| 1   | 42  | Procedimientos de nervios craneales y periféricos, y otros procedimientos del sistema nervioso sin cc/ccm                                                                                                       | Q    | 47                   | 127           | 2.7   |
| 1   | 52  | Lesiones y trastornos de médula espinal con cc/ccm                                                                                                                                                              | M    | 6                    | 30            | 5     |
| 1   | 53  | Lesiones y trastornos de médula espinal sin cc/ccm                                                                                                                                                              | M    | 12                   | 95            | 7.92  |
| 1   | 54  | Neoplasias del sistema nervioso con ccm                                                                                                                                                                         | M    | 5                    | 8             | 1.6   |
| 1   | 55  | Neoplasias del sistema nervioso sin ccm                                                                                                                                                                         | M    | 38                   | 298           | 7.84  |
| 1   | 56  | Trastornos degenerativos del sistema nervioso con ccm                                                                                                                                                           | M    | 13                   | 104           | 8     |
| 1   | 57  | Trastornos degenerativos del sistema nervioso sin ccm                                                                                                                                                           | M    | 29                   | 227           | 7.83  |
| 1   | 58  | Esclerosis múltiple y ataxia cerebelar con ccm                                                                                                                                                                  | M    | 1                    | 6             | 6     |
| 1   | 59  | Esclerosis múltiple y ataxia cerebelar con cc                                                                                                                                                                   | M    | 4                    | 17            | 4.25  |
| 1   | 60  | Esclerosis múltiple y ataxia cerebelar sin cc/ccm                                                                                                                                                               | M    | 8                    | 95            | 11.88 |
| 1   | 64  | Hemorragia intracraneal o infarto cerebral con ccm                                                                                                                                                              | M    | 47                   | 482           | 10.26 |
| 1   | 65  | Hemorragia intracraneal o infarto cerebral con cc                                                                                                                                                               | M    | 20                   | 247           | 12.35 |
| 1   | 66  | Hemorragia intracraneal o infarto cerebral sin cc/ccm                                                                                                                                                           | M    | 117                  | 1,144         | 9.78  |
| 1   | 67  | Accidente cerebrovascular inespecífico y oclusión precerebral sin infarto con ccm                                                                                                                               | M    | 8                    | 43            | 5.38  |
| 1   | 68  | Accidente cerebrovascular inespecífico y oclusión precerebral sin infarto sin ccm                                                                                                                               | M    | 54                   | 275           | 5.09  |

| CDM | GRD | Nombre                                                                               | Tipo | Número de atenciones | Días paciente | PDP   |
|-----|-----|--------------------------------------------------------------------------------------|------|----------------------|---------------|-------|
| 1   | 69  | Isquemia transitoria                                                                 | M    | 300                  | 2,610         | 8.7   |
| 1   | 70  | Trastornos cerebrovasculares inespecíficos con ccm                                   | M    | 26                   | 387           | 14.88 |
| 1   | 71  | Trastornos cerebrovasculares inespecíficos con cc                                    | M    | 28                   | 157           | 5.61  |
| 1   | 72  | Trastornos cerebrovasculares inespecíficos sin cc/ccm                                | M    | 106                  | 756           | 7.13  |
| 1   | 73  | Trastornos de nervios craneales y periféricos con ccm                                | M    | 14                   | 126           | 9     |
| 1   | 74  | Trastornos de nervios craneales y periféricos sin ccm                                | M    | 51                   | 353           | 6.92  |
| 1   | 76  | Meningitis viral sin cc/ccm                                                          | M    | 1                    | 2             | 2     |
| 1   | 79  | Encefalopatía hipertensiva sin cc/ccm                                                | M    | 3                    | 18            | 6     |
| 1   | 80  | Estupor y coma no traumático con ccm                                                 | M    | 7                    | 73            | 10.43 |
| 1   | 81  | Estupor y coma no traumático sin ccm                                                 | M    | 30                   | 230           | 7.67  |
| 1   | 82  | Estupor y coma traumático, coma con duración mayor a una hora con ccm                | M    | 1                    | 4             | 4     |
| 1   | 85  | Estupor y coma traumático, coma con duración menor a una hora con ccm                | M    | 222                  | 1,911         | 8.61  |
| 1   | 86  | Estupor y coma traumático, coma con duración menor a una hora con cc                 | M    | 114                  | 677           | 5.94  |
| 1   | 87  | Estupor y coma traumático, coma con duración menor a una hora sin cc/ccm             | M    | 851                  | 6,289         | 7.39  |
| 1   | 91  | Otros trastornos del sistema nervioso con ccm                                        | M    | 23                   | 349           | 15.17 |
| 1   | 92  | Otros trastornos del sistema nervioso con cc                                         | M    | 30                   | 198           | 6.6   |
| 1   | 93  | Otros trastornos del sistema nervioso sin cc/ccm                                     | M    | 64                   | 512           | 8     |
| 1   | 94  | Infecciones bacteriana y tuberculosa del sistema nervioso con ccm                    | M    | 7                    | 83            | 11.86 |
| 1   | 95  | Infecciones bacteriana y tuberculosa del sistema nervioso con cc                     | M    | 8                    | 45            | 5.63  |
| 1   | 96  | Infecciones bacteriana y tuberculosa del sistema nervioso sin cc/ccm                 | M    | 31                   | 261           | 8.42  |
| 1   | 97  | Infecciones no bacterianas del sistema nervioso, excepto meningitis viral con ccm    | M    | 10                   | 159           | 15.9  |
| 1   | 98  | Infecciones no bacterianas del sistema nervioso, excepto meningitis viral con cc     | M    | 10                   | 151           | 15.1  |
| 1   | 99  | Infecciones no bacterianas del sistema nervioso, excepto meningitis viral sin cc/ccm | M    | 26                   | 247           | 9.5   |
| 1   | 100 | Convulsiones con ccm                                                                 | M    | 36                   | 672           | 18.67 |
| 1   | 101 | Convulsiones sin ccm                                                                 | M    | 447                  | 2,674         | 5.98  |
| 1   | 102 | Cefalea con ccm                                                                      | M    | 1                    | 1             | 1     |
| 1   | 103 | Cefalea sin ccm                                                                      | M    | 25                   | 77            | 3.08  |
| 2   | 114 | Procedimientos de órbita sin cc/ccm                                                  | Q    | 16                   | 75            | 4.69  |
| 2   | 115 | Procedimientos extraoculares excepto de órbita                                       | Q    | 145                  | 165           | 1.14  |
| 2   | 117 | Procedimientos intraoculares sin cc/ccm                                              | Q    | 395                  | 398           | 1.01  |
| 2   | 123 | Trastornos neurológicos del ojo                                                      | M    | 1                    | 3             | 3     |
| 2   | 124 | Otros trastornos del ojo con ccm                                                     | M    | 3                    | 36            | 12    |
| 2   | 125 | Otros trastornos del ojo sin ccm                                                     | M    | 70                   | 310           | 4.43  |
| 3   | 130 | Procedimientos mayores de cabeza y cuello sin cc/ccm                                 | Q    | 1                    | 3             | 3     |
| 3   | 131 | Procedimientos craneal ó facial con cc/ccm                                           | Q    | 13                   | 175           | 13.46 |
| 3   | 132 | Procedimientos craneal ó facial sin cc/ccm                                           | Q    | 153                  | 1,668         | 10.9  |
| 3   | 133 | Otros procedimientos en quirófano de oído, nariz, boca y garganta con cc/ccm         | Q    | 4                    | 30            | 7.5   |
| 3   | 134 | Otros procedimientos en quirófano de oído, nariz, boca y garganta sin cc/ccm         | Q    | 705                  | 1,313         | 1.86  |

| CDM | GRD | Nombre                                                                | Tipo | Número de atenciones | Días paciente | PDP   |
|-----|-----|-----------------------------------------------------------------------|------|----------------------|---------------|-------|
| 3   | 136 | Procedimientos de senos paranasales y mastoides sin cc/ccm            | Q    | 6                    | 9             | 1.5   |
| 3   | 137 | Procedimientos de boca con cc/ccm                                     | Q    | 1                    | 11            | 11    |
| 3   | 138 | Procedimientos de boca sin cc/ccm                                     | Q    | 108                  | 343           | 3.18  |
| 3   | 139 | Procedimientos de glándulas salivales                                 | Q    | 4                    | 69            | 17.25 |
| 3   | 148 | Neoplasia maligna de oído, nariz, boca y garganta sin cc/ccm          | M    | 4                    | 4             | 1     |
| 3   | 149 | Desequilibrio                                                         | M    | 5                    | 12            | 2.4   |
| 3   | 151 | Epistaxis sin ccm                                                     | M    | 2                    | 10            | 5     |
| 3   | 152 | Infección de vía respiratoria superior y otitis media con ccm         | M    | 20                   | 125           | 6.25  |
| 3   | 153 | Infección de vía respiratoria superior y otitis media sin ccm         | M    | 464                  | 1,635         | 3.52  |
| 3   | 154 | Otros diagnósticos de oído, nariz, boca y garganta con ccm            | M    | 2                    | 77            | 38.5  |
| 3   | 155 | Otros diagnósticos de oído, nariz, boca y garganta con cc             | M    | 5                    | 29            | 5.8   |
| 3   | 156 | Otros diagnósticos de oído, nariz, boca y garganta sin cc/ccm         | M    | 307                  | 553           | 1.8   |
| 3   | 157 | Enfermedades oral y dental con ccm                                    | M    | 6                    | 88            | 14.67 |
| 3   | 158 | Enfermedades oral y dental con cc                                     | M    | 9                    | 75            | 8.33  |
| 3   | 159 | Enfermedades oral y dental sin cc/ccm                                 | M    | 277                  | 1,424         | 5.14  |
| 4   | 163 | Procedimientos mayores de tórax con ccm                               | Q    | 1                    | 10            | 10    |
| 4   | 164 | Procedimientos mayores de tórax con cc                                | Q    | 1                    | 12            | 12    |
| 4   | 165 | Procedimientos mayores de tórax sin cc/ccm                            | Q    | 11                   | 252           | 22.91 |
| 4   | 166 | Otros procedimientos en quirófano del sistema respiratorio con ccm    | Q    | 5                    | 109           | 21.8  |
| 4   | 167 | Otros procedimientos en quirófano del sistema respiratorio con cc     | Q    | 7                    | 61            | 8.71  |
| 4   | 168 | Otros procedimientos en quirófano del sistema respiratorio sin cc/ccm | Q    | 19                   | 193           | 10.16 |
| 4   | 175 | Embolia pulmonar o Cor Pulmonale agudo con ccm                        | M    | 2                    | 3             | 1.5   |
| 4   | 176 | Embolia pulmonar o Cor Pulmonale agudo sin ccm                        | M    | 28                   | 236           | 8.43  |
| 4   | 177 | Infecciones e inflamaciones respiratorias con ccm                     | M    | 13                   | 208           | 16    |
| 4   | 178 | Infecciones e inflamaciones respiratorias con cc                      | M    | 9                    | 172           | 19.11 |
| 4   | 179 | Infecciones e inflamaciones respiratorias sin cc/ccm                  | M    | 39                   | 553           | 14.18 |
| 4   | 180 | Neoplasias respiratorias con ccm                                      | M    | 2                    | 45            | 22.5  |
| 4   | 181 | Neoplasias respiratorias con cc                                       | M    | 2                    | 10            | 5     |
| 4   | 182 | Neoplasias respiratorias sin cc/ccm                                   | M    | 8                    | 44            | 5.5   |
| 4   | 183 | Trauma mayor de tórax con ccm                                         | M    | 1                    | 8             | 8     |
| 4   | 185 | Trauma mayor de tórax sin cc/ccm                                      | M    | 3                    | 4             | 1.33  |
| 4   | 186 | Derrame pleural con ccm                                               | M    | 5                    | 99            | 19.8  |
| 4   | 187 | Derrame pleural con cc                                                | M    | 9                    | 66            | 7.33  |
| 4   | 188 | Derrame pleural sin cc/ccm                                            | M    | 58                   | 640           | 11.03 |
| 4   | 189 | Edema pulmonar e insuficiencia respiratoria                           | M    | 22                   | 143           | 6.5   |
| 4   | 190 | Enfermedad pulmonar obstructiva crónica con ccm                       | M    | 39                   | 332           | 8.51  |
| 4   | 191 | Enfermedad pulmonar obstructiva crónica con cc                        | M    | 15                   | 110           | 7.33  |
| 4   | 192 | Enfermedad pulmonar obstructiva crónica sin cc/ccm                    | M    | 102                  | 879           | 8.62  |
| 4   | 193 | Neumonía simple y pleuritis con ccm                                   | M    | 260                  | 3,245         | 12.48 |
| 4   | 194 | Neumonía simple y pleuritis con cc                                    | M    | 355                  | 3,629         | 10.22 |
| 4   | 195 | Neumonía simple y pleuritis sin cc/ccm                                | M    | 1,989                | 15,567        | 7.83  |
| 4   | 196 | Enfermedad pulmonar intersticial con ccm                              | M    | 20                   | 654           | 32.7  |
| 4   | 197 | Enfermedad pulmonar intersticial con cc                               | M    | 9                    | 130           | 14.44 |
| 4   | 198 | Enfermedad pulmonar intersticial sin cc/ccm                           | M    | 36                   | 1,152         | 32    |
| 4   | 199 | Neumotórax con ccm                                                    | M    | 7                    | 103           | 14.71 |
| 4   | 200 | Neumotórax con cc                                                     | M    | 15                   | 157           | 10.47 |
| 4   | 201 | Neumotórax sin cc/ccm                                                 | M    | 98                   | 692           | 7.06  |



| CDM | GRD | Nombre                                                                                                                                    | Tipo | Número de atenciones | Días paciente | PDP   |
|-----|-----|-------------------------------------------------------------------------------------------------------------------------------------------|------|----------------------|---------------|-------|
| 4   | 202 | Bronquitis y asma con cc/CCM                                                                                                              | M    | 229                  | 1,508         | 6.59  |
| 4   | 203 | Bronquitis y asma sin cc/CCM                                                                                                              | M    | 1,734                | 7,876         | 4.54  |
| 4   | 204 | Signos y síntomas respiratorios                                                                                                           | M    | 161                  | 844           | 5.24  |
| 4   | 205 | Otros diagnósticos del sistema respiratorio con CCM                                                                                       | M    | 52                   | 566           | 10.88 |
| 4   | 206 | Otros diagnósticos del sistema respiratorio sin CCM                                                                                       | M    | 150                  | 1,246         | 8.31  |
| 4   | 207 | Diagnósticos del sistema respiratorio con ventilación asistida mayor a 96 horas                                                           | M    | 1                    | 2             | 2     |
| 4   | 208 | Diagnósticos del sistema respiratorio con ventilación asistida menor a 96 horas                                                           | M    | 49                   | 768           | 15.67 |
| 5   | 215 | Implante de otro sistema de asistencia cardiaca                                                                                           | Q    | 28                   | 32            | 1.14  |
| 5   | 225 | Implantación de desfibrilador cardiaco, con cateterismo cardiaco sin infarto agudo del miocardio, insuficiencia cardiaca o choque sin CCM | Q    | 1                    | 5             | 5     |
| 5   | 230 | Otros procedimientos cardiotorácicos sin cc/CCM                                                                                           | Q    | 7                    | 18            | 2.57  |
| 5   | 237 | Procedimientos cardiovasculares mayores con CCM                                                                                           | Q    | 1                    | 6             | 6     |
| 5   | 238 | Procedimientos cardiovasculares mayores sin CCM                                                                                           | Q    | 15                   | 75            | 5     |
| 5   | 239 | Amputación por trastornos del sistema circulatorio, excepto miembro superior y dedos del pie con CCM                                      | Q    | 8                    | 119           | 14.88 |
| 5   | 240 | Amputación por trastornos del sistema circulatorio, excepto miembro superior y dedos del pie con cc                                       | Q    | 6                    | 55            | 9.17  |
| 5   | 241 | Amputación por trastornos del sistema circulatorio, excepto miembro superior y dedos del pie sin cc/CCM                                   | Q    | 188                  | 1,564         | 8.32  |
| 5   | 250 | Procedimientos cardiovasculares percutáneos sin prótesis endovascular (stent) de la arteria coronaria con CCM                             | Q    | 7                    | 29            | 4.14  |
| 5   | 251 | Procedimientos cardiovasculares percutáneos sin prótesis endovascular (stent) de la arteria coronaria sin CCM                             | Q    | 27                   | 107           | 3.96  |
| 5   | 252 | Otros procedimientos vasculares con CCM                                                                                                   | Q    | 1                    | 2             | 2     |
| 5   | 253 | Otros procedimientos vasculares con cc                                                                                                    | Q    | 1                    | 6             | 6     |
| 5   | 254 | Otros procedimientos vasculares sin cc/CCM                                                                                                | Q    | 7                    | 18            | 2.57  |
| 5   | 255 | Amputación por trastornos del sistema circulatorio de miembro superior y dedos del pie con CCM                                            | Q    | 1                    | 57            | 57    |
| 5   | 256 | Amputación por trastornos del sistema circulatorio de miembro superior y dedos del pie con cc                                             | Q    | 1                    | 23            | 23    |
| 5   | 257 | Amputación por trastornos del sistema circulatorio de miembro superior y dedos del pie sin cc/CCM                                         | Q    | 150                  | 1,331         | 8.87  |
| 5   | 259 | Reemplazo de dispositivo de marcapaso sin CCM                                                                                             | Q    | 29                   | 83            | 2.86  |
| 5   | 263 | Ligadura y extirpación venosa                                                                                                             | Q    | 44                   | 106           | 2.41  |
| 5   | 264 | Otros procedimientos del sistema circulatorio en quirófano                                                                                | Q    | 54                   | 682           | 12.63 |
| 5   | 280 | Infarto agudo del miocardio, alta por mejoría con CCM                                                                                     | M    | 35                   | 228           | 6.51  |
| 5   | 281 | Infarto agudo del miocardio, alta por mejoría con cc                                                                                      | M    | 19                   | 124           | 6.53  |
| 5   | 282 | Infarto agudo del miocardio, alta por mejoría sin cc/CCM                                                                                  | M    | 118                  | 735           | 6.23  |
| 5   | 283 | Infarto agudo del miocardio, alta por defunción con CCM                                                                                   | M    | 34                   | 229           | 6.74  |
| 5   | 284 | Infarto agudo del miocardio, alta por defunción con cc                                                                                    | M    | 4                    | 22            | 5.5   |
| 5   | 285 | Infarto agudo del miocardio, alta por defunción sin cc/CCM                                                                                | M    | 25                   | 339           | 13.56 |
| 5   | 287 | Trastornos circulatorios excepto infarto agudo del miocardio con cateterismo cardiaco sin CCM                                             | M    | 55                   | 113           | 2.05  |
| 5   | 289 | Endocarditis aguda y subaguda con cc                                                                                                      | M    | 1                    | 7             | 7     |
| 5   | 290 | Endocarditis aguda y subaguda sin cc/CCM                                                                                                  | M    | 1                    | 5             | 5     |
| 5   | 291 | Insuficiencia cardiaca y choque con CCM                                                                                                   | M    | 47                   | 373           | 7.94  |
| 5   | 292 | Insuficiencia cardiaca y choque con cc                                                                                                    | M    | 32                   | 226           | 7.06  |
| 5   | 293 | Insuficiencia cardiaca y choque sin cc/CCM                                                                                                | M    | 196                  | 1,550         | 7.91  |
| 5   | 294 | Tromboflebitis venosa profunda con cc/CCM                                                                                                 | M    | 1                    | 3             | 3     |
| 5   | 295 | Tromboflebitis venosa profunda sin cc/CCM                                                                                                 | M    | 7                    | 60            | 8.57  |
| 5   | 299 | Trastornos vasculares periféricos con CCM                                                                                                 | M    | 14                   | 220           | 15.71 |
| 5   | 300 | Trastornos vasculares periféricos con cc                                                                                                  | M    | 11                   | 129           | 11.73 |
| 5   | 301 | Trastornos vasculares periféricos sin cc/CCM                                                                                              | M    | 200                  | 1,723         | 8.62  |
| 5   | 302 | Ateroesclerosis con CCM                                                                                                                   | M    | 12                   | 80            | 6.67  |
| 5   | 303 | Ateroesclerosis sin CCM                                                                                                                   | M    | 56                   | 357           | 6.38  |

| CDM | GRD | Nombre                                                             | Tipo | Número de atenciones | Días paciente | PDP   |
|-----|-----|--------------------------------------------------------------------|------|----------------------|---------------|-------|
| 5   | 304 | Hipertensión con CCM                                               | M    | 37                   | 248           | 6.7   |
| 5   | 305 | Hipertensión sin CCM                                               | M    | 287                  | 1,802         | 6.28  |
| 5   | 306 | Cardiopatía congénita y trastornos valvulares con CCM              | M    | 27                   | 521           | 19.3  |
| 5   | 307 | Cardiopatía congénita y trastornos valvulares sin CCM              | M    | 63                   | 724           | 11.49 |
| 5   | 308 | Arritmia cardiaca y trastornos de conducción con CCM               | M    | 5                    | 28            | 5.6   |
| 5   | 309 | Arritmia cardiaca y trastornos de conducción con CC                | M    | 11                   | 50            | 4.55  |
| 5   | 310 | Arritmia cardiaca y trastornos de conducción sin CC/CCM            | M    | 46                   | 268           | 5.83  |
| 5   | 311 | Angina de pecho                                                    | M    | 68                   | 441           | 6.49  |
| 5   | 312 | Síncope y colapso                                                  | M    | 6                    | 15            | 2.5   |
| 5   | 314 | Otros diagnósticos del sistema circulatorio con CCM                | M    | 6                    | 69            | 11.5  |
| 5   | 315 | Otros diagnósticos del sistema circulatorio con CC                 | M    | 9                    | 183           | 20.33 |
| 5   | 316 | Otros diagnósticos del sistema circulatorio sin CC/CCM             | M    | 39                   | 293           | 7.51  |
| 6   | 326 | Procedimientos en estómago, esófago y duodeno con CCM              | Q    | 3                    | 21            | 7     |
| 6   | 327 | Procedimientos en estómago, esófago y duodeno con CC               | Q    | 8                    | 81            | 10.13 |
| 6   | 328 | Procedimientos en estómago, esófago y duodeno sin CC/CCM           | Q    | 127                  | 782           | 6.16  |
| 6   | 329 | Procedimientos mayores en intestino delgado y grueso con CCM       | Q    | 12                   | 172           | 14.33 |
| 6   | 330 | Procedimientos mayores en intestino delgado y grueso con CC        | Q    | 12                   | 283           | 23.58 |
| 6   | 331 | Procedimientos mayores en intestino delgado y grueso sin CC/CCM    | Q    | 107                  | 1,125         | 10.51 |
| 6   | 334 | Resección rectal sin CC/CCM                                        | Q    | 1                    | 7             | 7     |
| 6   | 336 | Adhesiolisis peritoneal con CC                                     | Q    | 2                    | 7             | 3.5   |
| 6   | 337 | Adhesiolisis peritoneal sin CC/CCM                                 | Q    | 8                    | 56            | 7     |
| 6   | 339 | Apendicectomía con diagnóstico principal complicado con CC         | Q    | 1                    | 10            | 10    |
| 6   | 340 | Apendicectomía con diagnóstico principal complicado sin CC/CCM     | Q    | 376                  | 2,409         | 6.41  |
| 6   | 341 | Apendicectomía sin diagnóstico principal complicado con CCM        | Q    | 25                   | 271           | 10.84 |
| 6   | 342 | Apendicectomía sin diagnóstico principal complicado con CCM        | Q    | 27                   | 271           | 10.04 |
| 6   | 343 | Apendicectomía sin diagnóstico principal complicado sin CC/CCM     | Q    | 2,975                | 12,135        | 4.08  |
| 6   | 344 | Procedimientos menores en intestino delgado y grueso con CCM       | Q    | 5                    | 81            | 16.2  |
| 6   | 345 | Procedimientos menores en intestino delgado y grueso con CC        | Q    | 2                    | 19            | 9.5   |
| 6   | 346 | Procedimientos menores en intestino delgado y grueso sin CC/CCM    | Q    | 50                   | 665           | 13.3  |
| 6   | 347 | Procedimientos en ano y estomas con CCM                            | Q    | 3                    | 14            | 4.67  |
| 6   | 348 | Procedimientos en ano y estomas con CC                             | Q    | 1                    | 2             | 2     |
| 6   | 349 | Procedimientos en ano y estomas sin CC/CCM                         | Q    | 152                  | 444           | 2.92  |
| 6   | 350 | Procedimientos en hernia inguinal y femoral con CCM                | Q    | 5                    | 43            | 8.6   |
| 6   | 351 | Procedimientos en hernia inguinal y femoral con CC                 | Q    | 2                    | 22            | 11    |
| 6   | 352 | Procedimientos en hernia inguinal y femoral sin CC/CCM             | Q    | 1,595                | 2,879         | 1.81  |
| 6   | 353 | Procedimientos en hernia excepto inguinal y femoral con CCM        | Q    | 3                    | 27            | 9     |
| 6   | 354 | Procedimientos en hernia excepto inguinal y femoral con CC         | Q    | 8                    | 40            | 5     |
| 6   | 355 | Procedimientos en hernia excepto inguinal y femoral sin CC/CCM     | Q    | 986                  | 2,165         | 2.2   |
| 6   | 356 | Otros procedimientos en quirófano del sistema digestivo con CCM    | Q    | 56                   | 752           | 13.43 |
| 6   | 357 | Otros procedimientos en quirófano del sistema digestivo con CC     | Q    | 54                   | 689           | 12.76 |
| 6   | 358 | Otros procedimientos en quirófano del sistema digestivo sin CC/CCM | Q    | 412                  | 4,169         | 10.12 |

| CDM | GRD | Nombre                                                                                                            | Tipo | Número de atenciones | Días paciente | PDP   |
|-----|-----|-------------------------------------------------------------------------------------------------------------------|------|----------------------|---------------|-------|
| 6   | 368 | Trastornos esofágicos mayores con ccm                                                                             | M    | 7                    | 62            | 8.86  |
| 6   | 369 | Trastornos esofágicos mayores con cc                                                                              | M    | 15                   | 98            | 6.53  |
| 6   | 370 | Trastornos esofágicos mayores sin cc/ccm                                                                          | M    | 84                   | 213           | 2.54  |
| 6   | 371 | Trastornos gastrointestinales mayores e infecciones peritoneales con ccm                                          | M    | 22                   | 254           | 11.55 |
| 6   | 372 | Trastornos gastrointestinales mayores e infecciones peritoneales con cc                                           | M    | 16                   | 165           | 10.31 |
| 6   | 373 | Trastornos gastrointestinales mayores e infecciones peritoneales sin cc/ccm                                       | M    | 94                   | 1,049         | 11.16 |
| 6   | 374 | Neoplasias malignas del sistema digestivo con ccm                                                                 | M    | 3                    | 16            | 5.33  |
| 6   | 375 | Neoplasias malignas del sistema digestivo con cc                                                                  | M    | 5                    | 110           | 22    |
| 6   | 376 | Neoplasias malignas del sistema digestivo sin cc/ccm                                                              | M    | 23                   | 120           | 5.22  |
| 6   | 377 | Hemorragia gastrointestinal con ccm                                                                               | M    | 73                   | 473           | 6.48  |
| 6   | 378 | Hemorragia gastrointestinal con cc                                                                                | M    | 88                   | 583           | 6.63  |
| 6   | 379 | Hemorragia gastrointestinal sin cc/ccm                                                                            | M    | 303                  | 1,744         | 5.76  |
| 6   | 380 | Úlcera péptica complicada con ccm                                                                                 | M    | 3                    | 18            | 6     |
| 6   | 381 | Úlcera péptica complicada con cc                                                                                  | M    | 2                    | 9             | 4.5   |
| 6   | 382 | Úlcera péptica complicada sin cc/ccm                                                                              | M    | 19                   | 85            | 4.47  |
| 6   | 383 | Úlcera péptica no complicada con ccm                                                                              | M    | 1                    | 4             | 4     |
| 6   | 384 | Úlcera péptica no complicada sin ccm                                                                              | M    | 26                   | 180           | 6.92  |
| 6   | 387 | Enfermedad intestinal inflamatoria sin cc/ccm                                                                     | M    | 9                    | 49            | 5.44  |
| 6   | 388 | Obstrucción gastrointestinal con ccm                                                                              | M    | 11                   | 58            | 5.27  |
| 6   | 389 | Obstrucción gastrointestinal con cc                                                                               | M    | 11                   | 117           | 10.64 |
| 6   | 390 | Obstrucción gastrointestinal sin cc/ccm                                                                           | M    | 235                  | 1,127         | 4.8   |
| 6   | 391 | Esofagitis, gastroenteritis y alteraciones misceláneas digestivas con ccm                                         | M    | 68                   | 506           | 7.44  |
| 6   | 392 | Esofagitis, gastroenteritis y alteraciones misceláneas digestivas sin ccm                                         | M    | 1,653                | 5,031         | 3.04  |
| 6   | 393 | Otros diagnósticos del sistema digestivo con ccm                                                                  | M    | 29                   | 172           | 5.93  |
| 6   | 394 | Otros diagnósticos del sistema digestivo con cc                                                                   | M    | 34                   | 295           | 8.68  |
| 6   | 395 | Otros diagnósticos del sistema digestivo sin cc/ccm                                                               | M    | 583                  | 2,226         | 3.82  |
| 7   | 405 | Procedimientos en páncreas, hígado y vías hepáticas con ccm                                                       | Q    | 2                    | 52            | 26    |
| 7   | 406 | Procedimientos en páncreas, hígado y vías hepáticas con ccm                                                       | Q    | 2                    | 15            | 7.5   |
| 7   | 407 | Procedimientos en páncreas, hígado y vías hepáticas sin cc/ccm                                                    | Q    | 19                   | 224           | 11.79 |
| 7   | 408 | Procedimientos en el tracto biliar excepto solo colecistectomía con o sin exploración de vías biliares con CCM    | Q    | 2                    | 23            | 11.5  |
| 7   | 409 | Procedimientos en el tracto biliar excepto solo colecistectomía con o sin exploración de vías biliares con ccm    | Q    | 1                    | 6             | 6     |
| 7   | 410 | Procedimientos en el tracto biliar excepto solo colecistectomía con o sin exploración de vías biliares sin cc/ccm | Q    | 8                    | 74            | 9.25  |
| 7   | 412 | Colecistectomía con exploración de vías biliares con cc                                                           | Q    | 4                    | 40            | 10    |
| 7   | 413 | Colecistectomía con exploración de vías biliares sin cc/ccm                                                       | Q    | 2                    | 11            | 5.5   |
| 7   | 414 | Colecistectomía no laparoscópica, sin exploración de vías biliares con ccm                                        | Q    | 40                   | 364           | 9.1   |
| 7   | 415 | Colecistectomía no laparoscópica, sin exploración de vías biliares con cc                                         | Q    | 44                   | 359           | 8.16  |
| 7   | 416 | Colecistectomía no laparoscópica, sin exploración de vías biliares sin cc/ccm                                     | Q    | 769                  | 3,349         | 4.36  |
| 7   | 417 | Colecistectomía laparoscópica, sin exploración de vías biliares con ccm                                           | Q    | 40                   | 402           | 10.05 |
| 7   | 418 | Colecistectomía laparoscópica, sin exploración de vías biliares con cc                                            | Q    | 63                   | 506           | 8.03  |

| CDM | GRD | Nombre                                                                                                                              | Tipo | Número de atenciones | Días paciente | PDP   |
|-----|-----|-------------------------------------------------------------------------------------------------------------------------------------|------|----------------------|---------------|-------|
| 7   | 419 | Colecistectomía laparoscópica, sin exploración de vías biliares sin CC/CCM                                                          | Q    | 2,097                | 7,171         | 3.42  |
| 7   | 420 | Procedimientos diagnósticos hepatobiliares con CCM                                                                                  | Q    | 9                    | 138           | 15.33 |
| 7   | 421 | Procedimientos diagnósticos hepatobiliares con CC                                                                                   | Q    | 9                    | 110           | 12.22 |
| 7   | 422 | Procedimientos diagnósticos hepatobiliares sin CC/CCM                                                                               | Q    | 51                   | 525           | 10.29 |
| 7   | 425 | Otros procedimientos hepatobiliares o del páncreas en quirófano sin CC/CCM                                                          | Q    | 3                    | 62            | 20.67 |
| 7   | 432 | Cirrosis y hepatitis alcohólica con CCM                                                                                             | M    | 35                   | 209           | 5.97  |
| 7   | 433 | Cirrosis y hepatitis alcohólica con CC                                                                                              | M    | 46                   | 383           | 8.33  |
| 7   | 434 | Cirrosis y hepatitis alcohólica sin CC/CCM                                                                                          | M    | 125                  | 905           | 7.24  |
| 7   | 435 | Neoplasias malignas del sistema hepatobiliar o del páncreas con CCM                                                                 | M    | 2                    | 15            | 7.5   |
| 7   | 436 | Neoplasias malignas del sistema hepatobiliar o del páncreas con CC                                                                  | M    | 6                    | 46            | 7.67  |
| 7   | 437 | Neoplasias malignas del sistema hepatobiliar o del páncreas sin CC/CCM                                                              | M    | 19                   | 89            | 4.68  |
| 7   | 438 | Trastornos del páncreas, excepto neoplasias malignas con CCM                                                                        | M    | 15                   | 180           | 12    |
| 7   | 439 | Trastornos del páncreas, excepto neoplasias malignas con CC                                                                         | M    | 82                   | 700           | 8.54  |
| 7   | 440 | Trastornos del páncreas, excepto neoplasias malignas sin CC/CCM                                                                     | M    | 317                  | 2,034         | 6.42  |
| 7   | 441 | Trastornos del hígado excepto neoplasia maligna, cirrosis y hepatitis alcohólica con CCM                                            | M    | 95                   | 705           | 7.42  |
| 7   | 442 | Trastornos del hígado excepto neoplasia maligna, cirrosis y hepatitis alcohólica con CC                                             | M    | 141                  | 1,134         | 8.04  |
| 7   | 443 | Trastornos del hígado excepto neoplasia maligna, cirrosis y hepatitis alcohólica sin CC/CCM                                         | M    | 338                  | 2,524         | 7.47  |
| 7   | 444 | Trastornos del tracto biliar con CCM                                                                                                | M    | 54                   | 398           | 7.37  |
| 7   | 445 | Trastornos del tracto biliar con CC                                                                                                 | M    | 57                   | 407           | 7.14  |
| 7   | 446 | Trastornos del tracto biliar sin CC/CCM                                                                                             | M    | 521                  | 2,442         | 4.69  |
| 8   | 453 | Fusión espinal combinada anterior/posterior con CCM                                                                                 | Q    | 3                    | 82            | 27.33 |
| 8   | 454 | Fusión espinal combinada anterior/posterior con CC                                                                                  | Q    | 4                    | 148           | 37    |
| 8   | 455 | Fusión espinal combinada anterior/posterior sin CC/CCM                                                                              | Q    | 8                    | 213           | 26.63 |
| 8   | 458 | Fusión espinal excepto cervical con curvatura espinal/neoplasia maligna/infección o más de 9 fusiones sin CC/CCM                    | Q    | 2                    | 15            | 7.5   |
| 8   | 460 | Fusión espinal excepto cervical sin CCM                                                                                             | Q    | 52                   | 861           | 16.56 |
| 8   | 463 | Desbridamiento de herida e injerto de piel, excepto en mano, por alteraciones musculoesqueléticas y del tejido conectivo con CCM    | Q    | 2                    | 63            | 31.5  |
| 8   | 464 | Desbridamiento de herida e injerto de piel, excepto en mano, por alteraciones musculoesqueléticas y del tejido conectivo con CC     | Q    | 4                    | 43            | 10.75 |
| 8   | 465 | Desbridamiento de herida e injerto de piel, excepto en mano, por alteraciones musculoesqueléticas y del tejido conectivo sin CC/CCM | Q    | 122                  | 1,517         | 12.43 |
| 8   | 468 | Revisión de reemplazo de cadera o de rodilla sin CC/CCM                                                                             | Q    | 3                    | 9             | 3     |
| 8   | 469 | Reemplazo de articulación mayor o reimplante de extremidad inferior con CCM                                                         | Q    | 1                    | 8             | 8     |
| 8   | 470 | Reemplazo de articulación mayor o reimplante de extremidad inferior sin CCM                                                         | Q    | 64                   | 618           | 9.66  |
| 8   | 471 | Fusión espinal cervical con CCM                                                                                                     | Q    | 1                    | 67            | 67    |
| 8   | 472 | Fusión espinal cervical con CC                                                                                                      | Q    | 1                    | 26            | 26    |
| 8   | 473 | Fusión espinal cervical sin CC/CCM                                                                                                  | Q    | 20                   | 390           | 19.5  |
| 8   | 475 | Amputación por trastornos del sistema musculoesquelético y tejido conectivo con CC                                                  | Q    | 2                    | 56            | 28    |
| 8   | 476 | Amputación por trastornos del sistema musculoesquelético y tejido conectivo sin CC/CCM                                              | Q    | 16                   | 397           | 24.81 |

| CDM | GRD | Nombre                                                                                                      | Tipo | Número de atenciones | Días paciente | PDP   |
|-----|-----|-------------------------------------------------------------------------------------------------------------|------|----------------------|---------------|-------|
| 8   | 479 | Biopsias del sistema musculoesquelético y del tejido conectivo sin CC/CCM                                   | Q    | 11                   | 34            | 3.09  |
| 8   | 480 | Procedimientos en cadera y fémur, excepto procedimientos mayores de articulaciones con CCM                  | Q    | 11                   | 136           | 12.36 |
| 8   | 481 | Procedimientos en cadera y fémur, excepto procedimientos mayores de articulaciones con CC                   | Q    | 11                   | 245           | 22.27 |
| 8   | 482 | Procedimientos en cadera y fémur, excepto procedimientos mayores de articulaciones sin CC/CCM               | Q    | 513                  | 6,202         | 12.09 |
| 8   | 488 | Procedimientos de rodilla sin diagnóstico principal de infección con CC/CCM                                 | Q    | 1                    | 9             | 9     |
| 8   | 489 | Procedimientos de rodilla sin diagnóstico principal de infección sin CC/CCM                                 | Q    | 82                   | 432           | 5.27  |
| 8   | 492 | Procedimientos de húmero y de la extremidad inferior excepto cadera, pie y fémur con CCM                    | Q    | 4                    | 128           | 32    |
| 8   | 493 | Procedimientos de húmero y de la extremidad inferior excepto cadera, pie y fémur con CC                     | Q    | 42                   | 543           | 12.93 |
| 8   | 494 | Procedimientos de húmero y de la extremidad inferior excepto cadera, pie y fémur sin CC/CCM                 | Q    | 1,029                | 8,723         | 8.48  |
| 8   | 496 | Escisión local y retiro de dispositivo de fijación interna, excepto cadera y fémur con CC                   | Q    | 6                    | 40            | 6.67  |
| 8   | 497 | Escisión local y retiro de dispositivo de fijación interna, excepto cadera y fémur sin CC/CCM               | Q    | 347                  | 1,115         | 3.21  |
| 8   | 499 | Escisión local y retiro del dispositivo de fijación interna de cadera y fémur sin CC/CCM                    | Q    | 23                   | 121           | 5.26  |
| 8   | 500 | Procedimientos en tejidos blandos con CCM                                                                   | Q    | 1                    | 6             | 6     |
| 8   | 501 | Procedimientos en tejidos blandos con CC                                                                    | Q    | 1                    | 2             | 2     |
| 8   | 502 | Procedimientos en tejidos blandos sin CC/CCM                                                                | Q    | 201                  | 612           | 3.04  |
| 8   | 503 | Procedimientos en pie con CCM                                                                               | Q    | 1                    | 25            | 25    |
| 8   | 504 | Procedimientos en pie con CC                                                                                | Q    | 1                    | 14            | 14    |
| 8   | 505 | Procedimientos en pie sin CC/CCM                                                                            | Q    | 244                  | 1,872         | 7.67  |
| 8   | 506 | Procedimientos mayores en dedo pulgar y articulaciones                                                      | Q    | 46                   | 54            | 1.17  |
| 8   | 508 | Procedimientos mayores en hombro ó codo sin CC/CCM                                                          | Q    | 11                   | 81            | 7.36  |
| 8   | 509 | Artroscopia                                                                                                 | Q    | 69                   | 221           | 3.2   |
| 8   | 510 | Procedimientos en hombro, codo o antebrazo excepto procedimientos mayores en articulación con CCM           | Q    | 3                    | 34            | 11.33 |
| 8   | 511 | Procedimientos en hombro, codo o antebrazo excepto procedimientos mayores en articulación con CC            | Q    | 8                    | 110           | 13.75 |
| 8   | 512 | Procedimientos en hombro, codo o antebrazo excepto procedimientos mayores en articulación sin CC/CCM        | Q    | 638                  | 4,255         | 6.67  |
| 8   | 513 | Procedimientos en mano o muñeca, excepto procedimientos mayores en articulaciones de dedo pulgar con CC/CCM | Q    | 4                    | 11            | 2.75  |
| 8   | 514 | Procedimientos en mano o muñeca, excepto procedimientos mayores en articulaciones de dedo pulgar sin CC/CCM | Q    | 869                  | 1,412         | 1.62  |
| 8   | 515 | Otros procedimientos en quirófano del sistema musculoesquelético y tejido conectivo con CCM                 | Q    | 12                   | 209           | 17.42 |
| 8   | 516 | Otros procedimientos en quirófano del sistema musculoesquelético y tejido conectivo con CC                  | Q    | 11                   | 305           | 27.73 |
| 8   | 517 | Otros procedimientos en quirófano del sistema musculoesquelético y tejido conectivo sin CC/CCM              | Q    | 937                  | 5,903         | 6.3   |
| 8   | 519 | Procedimientos de espalda y cuello excepto fusión espinal con CC                                            | Q    | 1                    | 15            | 15    |
| 8   | 520 | Procedimientos de espalda y cuello excepto fusión espinal sin CC/CCM                                        | Q    | 30                   | 235           | 7.83  |
| 8   | 533 | Fracturas de fémur con CCM                                                                                  | M    | 3                    | 47            | 15.67 |
| 8   | 534 | Fracturas de fémur sin CCM                                                                                  | M    | 70                   | 517           | 7.39  |
| 8   | 535 | Fracturas de cadera y pelvis con CCM                                                                        | M    | 8                    | 111           | 13.88 |
| 8   | 536 | Fracturas de cadera y pelvis sin CCM                                                                        | M    | 166                  | 2,026         | 12.2  |
| 8   | 538 | Esguinces, luxaciones y dislocaciones de cadera, pelvis y muslo sin CC/CCM                                  | M    | 5                    | 9             | 1.8   |

| CDM | GRD | Nombre                                                                                           | Tipo | Número de atenciones | Días paciente | PDP   |
|-----|-----|--------------------------------------------------------------------------------------------------|------|----------------------|---------------|-------|
| 8   | 539 | Osteomielitis con CCM                                                                            | M    | 1                    | 6             | 6     |
| 8   | 541 | Osteomielitis sin CC/CCM                                                                         | M    | 14                   | 290           | 20.71 |
| 8   | 542 | Fracturas patológicas y neoplasias malignas del tejido conectivo y musculoesquelético con CCM    | M    | 2                    | 44            | 22    |
| 8   | 544 | Fracturas patológicas y neoplasias malignas del tejido conectivo y musculoesquelético sin CC/CCM | M    | 10                   | 68            | 6.8   |
| 8   | 545 | Trastornos del tejido conectivo con CCM                                                          | M    | 5                    | 54            | 10.8  |
| 8   | 546 | Trastornos del tejido conectivo con CC                                                           | M    | 5                    | 32            | 6.4   |
| 8   | 547 | Trastornos del tejido conectivo sin CC/CCM                                                       | M    | 37                   | 203           | 5.49  |
| 8   | 548 | Artritis séptica con CCM                                                                         | M    | 2                    | 53            | 26.5  |
| 8   | 550 | Artritis séptica sin CC/CCM                                                                      | M    | 8                    | 62            | 7.75  |
| 8   | 551 | Problemas médicos de espalda con CCM                                                             | M    | 3                    | 55            | 18.33 |
| 8   | 552 | Problemas médicos de espalda sin CCM                                                             | M    | 75                   | 898           | 11.97 |
| 8   | 554 | Enfermedades óseas y artropatías sin CCM                                                         | M    | 66                   | 355           | 5.38  |
| 8   | 555 | Signos y síntomas del sistema musculoesquelético y tejido conectivo con CCM                      | M    | 15                   | 126           | 8.4   |
| 8   | 556 | Signos y síntomas del sistema musculoesquelético y tejido conectivo sin CCM                      | M    | 56                   | 576           | 10.29 |
| 8   | 557 | Tendinitis, miositis y bursitis con CCM                                                          | M    | 4                    | 91            | 22.75 |
| 8   | 558 | Tendinitis, miositis y bursitis sin CCM                                                          | M    | 109                  | 491           | 4.5   |
| 8   | 561 | Vigilancia postoperatoria del sistema musculoesquelético y del tejido conectivo sin CC/CCM       | M    | 22                   | 121           | 5.5   |
| 8   | 562 | Fracturas, esguinces, luxaciones y dislocaciones excepto fémur, cadera, pelvis y muslo con CCM   | M    | 3                    | 12            | 4     |
| 8   | 563 | Fracturas, esguinces, luxaciones y dislocaciones excepto fémur, cadera, pelvis y muslo sin CCM   | M    | 906                  | 4,539         | 5.01  |
| 8   | 564 | Otros diagnósticos del sistema musculoesquelético y tejido conectivo con CCM                     | M    | 4                    | 98            | 24.5  |
| 8   | 565 | Otros diagnósticos del sistema musculoesquelético y tejido conectivo sin CCM                     | M    | 6                    | 31            | 5.17  |
| 8   | 566 | Otros diagnósticos del sistema musculoesquelético y tejido conectivo sin CC/CCM                  | M    | 174                  | 700           | 4.02  |
| 9   | 570 | Desbridamiento de piel con CCM                                                                   | Q    | 4                    | 16            | 4     |
| 9   | 571 | Desbridamiento de piel con CC                                                                    | Q    | 6                    | 134           | 22.33 |
| 9   | 572 | Desbridamiento de piel sin CC/CCM                                                                | Q    | 275                  | 2,141         | 7.79  |
| 9   | 578 | Injerto excepto por úlceras de piel ó celulitis sin CC/CCM                                       | Q    | 232                  | 870           | 3.75  |
| 9   | 579 | Otros procedimientos en piel, tejido subcutáneo y mama con CCM                                   | Q    | 34                   | 460           | 13.53 |
| 9   | 580 | Otros procedimientos en piel, tejido subcutáneo y mama con CC                                    | Q    | 43                   | 408           | 9.49  |
| 9   | 581 | Otros procedimientos en piel, tejido subcutáneo y mama sin CC/CCM                                | Q    | 1,354                | 5,401         | 3.99  |
| 9   | 583 | Mastectomía total por neoplasia maligna sin CC/CCM                                               | Q    | 1                    | 2             | 2     |
| 9   | 585 | Biopsia de mama, escisión local y otros procedimientos de mama sin CC/CCM                        | Q    | 100                  | 154           | 1.54  |
| 9   | 592 | Úlceras de la piel con CCM                                                                       | M    | 6                    | 90            | 15    |
| 9   | 593 | Úlceras de la piel con CC                                                                        | M    | 5                    | 53            | 10.6  |
| 9   | 594 | Úlceras de la piel sin CC/CCM                                                                    | M    | 24                   | 261           | 10.88 |

| CDM | GRD | Nombre                                                                                                          | Tipo | Número de atenciones | Días paciente | PDP   |
|-----|-----|-----------------------------------------------------------------------------------------------------------------|------|----------------------|---------------|-------|
| 9   | 596 | Trastornos mayores de piel sin ccm                                                                              | M    | 30                   | 101           | 3.37  |
| 9   | 597 | Neoplasias malignas de mama con ccm                                                                             | M    | 2                    | 17            | 8.5   |
| 9   | 599 | Neoplasias malignas de mama sin cc/ccm                                                                          | M    | 8                    | 54            | 6.75  |
| 9   | 600 | Neoplasias benignas de mama con cc/ccm                                                                          | M    | 1                    | 8             | 8     |
| 9   | 601 | Neoplasias benignas de mama sin cc/ccm                                                                          | M    | 31                   | 109           | 3.52  |
| 9   | 602 | Celulitis con ccm                                                                                               | M    | 23                   | 336           | 14.61 |
| 9   | 603 | Celulitis sin ccm                                                                                               | M    | 613                  | 4,745         | 7.74  |
| 9   | 604 | Traumatismos en piel, tejido subcutáneo y mama con ccm                                                          | M    | 39                   | 275           | 7.05  |
| 9   | 605 | Traumatismos en piel, tejido subcutáneo y mama sin ccm                                                          | M    | 750                  | 2,984         | 3.98  |
| 9   | 606 | Trastornos menores de piel con ccm                                                                              | M    | 1                    | 10            | 10    |
| 9   | 607 | Trastornos menores de piel sin ccm                                                                              | M    | 350                  | 837           | 2.39  |
| 10  | 616 | Amputación de miembro inferior por trastornos endócrinos, nutricionales y metabólicos con ccm                   | Q    | 2                    | 9             | 4.5   |
| 10  | 617 | Amputación de miembro inferior por trastornos endócrinos, nutricionales y metabólicos con cc                    | Q    | 6                    | 66            | 11    |
| 10  | 618 | Amputación de miembro inferior por trastornos endócrinos, nutricionales y metabólicos sin cc/ccm                | Q    | 24                   | 278           | 11.58 |
| 10  | 619 | Procedimientos en quirófano por obesidad con ccm                                                                | Q    | 2                    | 11            | 5.5   |
| 10  | 620 | Procedimientos en quirófano por obesidad con cc                                                                 | Q    | 2                    | 7             | 3.5   |
| 10  | 621 | Procedimientos en quirófano por obesidad sin cc/ccm                                                             | Q    | 282                  | 693           | 2.46  |
| 10  | 622 | Injertos cutáneos y desbridamiento de heridas por trastornos endócrinos, nutricionales y metabólicos con ccm    | Q    | 1                    | 13            | 13    |
| 10  | 623 | Injertos cutáneos y desbridamiento de heridas por trastornos endócrinos, nutricionales y metabólicos con cc     | Q    | 1                    | 25            | 25    |
| 10  | 624 | Injertos cutáneos y desbridamiento de heridas por trastornos endócrinos, nutricionales y metabólicos sin cc/ccm | Q    | 10                   | 136           | 13.6  |
| 10  | 627 | Procedimientos en glándulas tiroideas, paratiroides y conducto tirogloso sin cc/ccm                             | Q    | 39                   | 103           | 2.64  |
| 10  | 628 | Otros procedimientos en quirófano por trastornos endócrinos, nutricionales y metabólicos con ccm                | Q    | 9                    | 152           | 16.89 |
| 10  | 629 | Otros procedimientos en quirófano por trastornos endócrinos, nutricionales y metabólicos con cc                 | Q    | 5                    | 76            | 15.2  |
| 10  | 630 | Otros procedimientos en quirófano por trastornos endócrinos, nutricionales y metabólicos sin cc/ccm             | Q    | 12                   | 51            | 4.25  |
| 10  | 637 | Diabetes con ccm                                                                                                | M    | 222                  | 1,752         | 7.89  |
| 10  | 638 | Diabetes con cc                                                                                                 | M    | 278                  | 1,488         | 5.35  |
| 10  | 639 | Diabetes sin cc/ccm                                                                                             | M    | 694                  | 3,868         | 5.57  |
| 10  | 640 | Trastornos nutricionales, metabólicos, de líquidos y electrolitos con ccm                                       | M    | 70                   | 616           | 8.8   |
| 10  | 641 | Trastornos nutricionales, metabólicos, de líquidos y electrolitos sin ccm                                       | M    | 705                  | 2,916         | 4.14  |
| 10  | 642 | Errores innatos del metabolismo y otros                                                                         | M    | 28                   | 163           | 5.82  |
| 10  | 643 | Trastornos endócrinos con ccm                                                                                   | M    | 4                    | 50            | 12.5  |
| 10  | 644 | Trastornos endócrinos con cc                                                                                    | M    | 10                   | 107           | 10.7  |
| 10  | 645 | Trastornos endócrinos sin cc/ccm                                                                                | M    | 39                   | 271           | 6.95  |
| 11  | 655 | Procedimientos mayores de vejiga sin cc/ccm                                                                     | Q    | 3                    | 14            | 4.67  |
| 11  | 659 | Procedimientos de riñón y uréter por enfermedad no neoplásica con ccm                                           | Q    | 3                    | 49            | 16.33 |
| 11  | 660 | Procedimientos de riñón y uréter por enfermedad no neoplásica con cc                                            | Q    | 4                    | 31            | 7.75  |
| 11  | 661 | Procedimientos de riñón y uréter por enfermedad no neoplásica sin cc/ccm                                        | Q    | 38                   | 297           | 7.82  |

| CDM | GRD | Nombre                                                                                                      | Tipo | Número de atenciones | Días paciente | PDP   |
|-----|-----|-------------------------------------------------------------------------------------------------------------|------|----------------------|---------------|-------|
| 11  | 663 | Procedimientos menores de vejiga con cc                                                                     | Q    | 1                    | 15            | 15    |
| 11  | 664 | Procedimientos menores de vejiga sin cc/CCM                                                                 | Q    | 11                   | 55            | 5     |
| 11  | 670 | Procedimientos transuretrales sin cc/CCM                                                                    | Q    | 2                    | 3             | 1.5   |
| 11  | 672 | Procedimientos uretrales sin cc/CCM                                                                         | Q    | 15                   | 125           | 8.33  |
| 11  | 673 | Otros procedimientos de riñón y tracto urinario con CCM                                                     | Q    | 17                   | 213           | 12.53 |
| 11  | 674 | Otros procedimientos de riñón y tracto urinario con cc                                                      | Q    | 10                   | 79            | 7.9   |
| 11  | 675 | Otros procedimientos de riñón y tracto urinario sin cc/CCM                                                  | Q    | 68                   | 659           | 9.69  |
| 11  | 682 | Insuficiencia renal con CCM                                                                                 | M    | 89                   | 674           | 7.57  |
| 11  | 683 | Insuficiencia renal con cc                                                                                  | M    | 212                  | 825           | 3.89  |
| 11  | 684 | Insuficiencia renal sin cc/CCM                                                                              | M    | 1,168                | 4,049         | 3.47  |
| 11  | 685 | Ingreso para diálisis renal                                                                                 | M    | 1,690                | 2,882         | 1.71  |
| 11  | 686 | Neoplasias de riñón y tracto urinario con CCM                                                               | M    | 1                    | 11            | 11    |
| 11  | 687 | Neoplasias de riñón y tracto urinario con cc                                                                | M    | 2                    | 10            | 5     |
| 11  | 688 | Neoplasias de riñón y tracto urinario sin cc/CCM                                                            | M    | 2                    | 23            | 11.5  |
| 11  | 689 | Infecciones de riñón y tracto urinario con CCM                                                              | M    | 96                   | 765           | 7.97  |
| 11  | 690 | Infecciones de riñón y tracto urinario sin CCM                                                              | M    | 820                  | 4,448         | 5.42  |
| 11  | 693 | Cálculos urinarios con CCM                                                                                  | M    | 1                    | 11            | 11    |
| 11  | 694 | Cálculos urinarios sin CCM                                                                                  | M    | 60                   | 207           | 3.45  |
| 11  | 696 | Signos y síntomas del riñón y tracto urinario sin CCM                                                       | M    | 6                    | 34            | 5.67  |
| 11  | 697 | Estenosis uretral                                                                                           | M    | 4                    | 4             | 1     |
| 11  | 698 | Otros diagnósticos del riñón y tracto urinario con CCM                                                      | M    | 135                  | 1,024         | 7.59  |
| 11  | 699 | Otros diagnósticos del riñón y tracto urinario con cc                                                       | M    | 158                  | 1,014         | 6.42  |
| 11  | 700 | Otros diagnósticos del riñón y tracto urinario sin cc/CCM                                                   | M    | 2,227                | 6,628         | 2.98  |
| 12  | 707 | Procedimientos mayores en pelvis masculina con cc/CCM                                                       | Q    | 1                    | 17            | 17    |
| 12  | 708 | Procedimientos mayores en pelvis masculina sin cc/CCM                                                       | Q    | 7                    | 25            | 3.57  |
| 12  | 709 | Procedimientos en pene con cc/CCM                                                                           | Q    | 3                    | 33            | 11    |
| 12  | 710 | Procedimientos en pene sin cc/CCM                                                                           | Q    | 283                  | 579           | 2.05  |
| 12  | 711 | Procedimientos en testículos con cc/CCM                                                                     | Q    | 3                    | 10            | 3.33  |
| 12  | 712 | Procedimientos en testículos sin cc/CCM                                                                     | Q    | 604                  | 997           | 1.65  |
| 12  | 713 | Prostatectomía transuretral con cc/CCM                                                                      | Q    | 3                    | 15            | 5     |
| 12  | 714 | Prostatectomía transuretral sin cc/CCM                                                                      | Q    | 127                  | 233           | 1.83  |
| 12  | 718 | Otros procedimientos en quirófano en aparato reproductor masculino excepto por neoplasia maligna sin cc/CCM | Q    | 10                   | 113           | 11.3  |
| 12  | 724 | Neoplasias malignas del aparato reproductor masculino sin cc/CCM                                            | M    | 6                    | 24            | 4     |
| 12  | 725 | Hipertrofia prostática benigna con CCM                                                                      | M    | 1                    | 1             | 1     |
| 12  | 726 | Hipertrofia prostática benigna sin CCM                                                                      | M    | 10                   | 35            | 3.5   |
| 12  | 727 | Inflamación del aparato reproductor masculino con CCM                                                       | M    | 2                    | 28            | 14    |
| 12  | 728 | Inflamación del aparato reproductor masculino sin CCM                                                       | M    | 78                   | 239           | 3.06  |



| CDM | GRD | Nombre                                                                                         | Tipo | Número de atenciones | Días paciente | PDP   |
|-----|-----|------------------------------------------------------------------------------------------------|------|----------------------|---------------|-------|
| 12  | 729 | Otros diagnósticos del aparato reproductor masculino con CC/CCM                                | M    | 1                    | 1             | 1     |
| 12  | 730 | Otros diagnósticos del aparato reproductor masculino sin CC/CCM                                | M    | 129                  | 263           | 2.04  |
| 13  | 734 | Evisceración pélvica, histerectomía radical y vulvectomía radical con CC/CCM                   | Q    | 1                    | 24            | 24    |
| 13  | 735 | Evisceración pélvica, histerectomía radical y vulvectomía radical sin CC/CCM                   | Q    | 7                    | 25            | 3.57  |
| 13  | 738 | Procedimientos en útero y anexos por neoplasia maligna de ovario o anexos sin CC/CCM           | Q    | 20                   | 128           | 6.4   |
| 13  | 741 | Procedimientos en útero y anexos por neoplasia maligna no ovárica ni de anexos sin CC/CCM      | Q    | 42                   | 158           | 3.76  |
| 13  | 742 | Procedimientos en útero y anexos por neoplasia benigna con CC/CCM                              | Q    | 14                   | 176           | 12.57 |
| 13  | 743 | Procedimientos en útero y anexos por neoplasia benigna sin CC/CCM                              | Q    | 897                  | 3,405         | 3.8   |
| 13  | 744 | Dilatación y legrado, conización, interrupción tubárica incisional y laparoscópica con CC/CCM  | Q    | 2                    | 7             | 3.5   |
| 13  | 745 | Dilatación y legrado, conización, interrupción tubárica incisional y laparoscópica sin CC/CCM  | Q    | 391                  | 646           | 1.65  |
| 13  | 746 | Procedimientos en vagina, cérvix y vulva con CC/CCM                                            | Q    | 1                    | 11            | 11    |
| 13  | 747 | Procedimientos en vagina, cérvix y vulva sin CC/CCM                                            | Q    | 106                  | 277           | 2.61  |
| 13  | 748 | Procedimientos reconstructivos del aparato reproductor femenino                                | Q    | 16                   | 48            | 3     |
| 13  | 749 | Otros procedimientos en quirófano del aparato reproductor femenino con CC/CCM                  | Q    | 3                    | 7             | 2.33  |
| 13  | 750 | Otros procedimientos en quirófano del aparato reproductor femenino sin CC/CCM                  | Q    | 167                  | 672           | 4.02  |
| 13  | 754 | Neoplasias malignas del aparato reproductor femenino con CCM                                   | M    | 1                    | 1             | 1     |
| 13  | 755 | Neoplasias malignas del aparato reproductor femenino con CC                                    | M    | 2                    | 11            | 5.5   |
| 13  | 756 | Neoplasias malignas del aparato reproductor femenino sin CC/CCM                                | M    | 39                   | 210           | 5.38  |
| 13  | 757 | Infecciones del aparato reproductor femenino con CCM                                           | M    | 1                    | 1             | 1     |
| 13  | 758 | Infecciones del aparato reproductor femenino con CC                                            | M    | 7                    | 29            | 4.14  |
| 13  | 759 | Infecciones del aparato reproductor femenino sin CC/CCM                                        | M    | 110                  | 369           | 3.35  |
| 13  | 760 | Trastornos menstruales y otros del aparato reproductor femenino con CC/CCM                     | M    | 30                   | 138           | 4.6   |
| 13  | 761 | Trastornos menstruales y otros del aparato reproductor femenino sin CC/CCM                     | M    | 708                  | 1,755         | 2.48  |
| 14  | 765 | Cesárea con CC/CCM                                                                             | Q    | 1,215                | 4,195         | 3.45  |
| 14  | 766 | Cesárea sin CC/CCM                                                                             | Q    | 10,283               | 25,686        | 2.5   |
| 14  | 767 | Parto vaginal con esterilización y/o dilatación y legrado                                      | Q    | 1,734                | 3,054         | 1.76  |
| 14  | 768 | Parto vaginal con procedimientos en quirófano, excepto esterilización y/o dilatación y legrado | Q    | 58                   | 299           | 5.16  |
| 14  | 769 | Diagnóstico postparto y postaborto con procedimientos en quirófano                             | Q    | 301                  | 966           | 3.21  |
| 14  | 770 | Aborto con dilatación y legrado, legrado por aspiración o histerotomía                         | Q    | 3,405                | 5,407         | 1.59  |
| 14  | 774 | Parto vaginal con diagnóstico complicado                                                       | M    | 747                  | 2,162         | 2.89  |
| 14  | 775 | Parto vaginal sin diagnóstico complicado                                                       | M    | 18,732               | 25,667        | 1.37  |
| 14  | 776 | Diagnóstico postparto o postaborto sin procedimientos en quirófano                             | M    | 216                  | 529           | 2.45  |
| 14  | 777 | Embarazo ectópico                                                                              | M    | 16                   | 37            | 2.31  |
| 14  | 778 | Amenaza de aborto                                                                              | M    | 1,238                | 2,901         | 2.34  |
| 14  | 779 | Aborto sin dilatación y legrado                                                                | M    | 79                   | 153           | 1.94  |
| 14  | 780 | Falso trabajo de parto                                                                         | M    | 146                  | 303           | 2.08  |

| CDM | GRD | Nombre                                                                                                                         | Tipo | Número de atenciones | Días paciente | PDP   |
|-----|-----|--------------------------------------------------------------------------------------------------------------------------------|------|----------------------|---------------|-------|
| 14  | 781 | Otros diagnósticos de parto con complicaciones médicas                                                                         | M    | 1,319                | 3,426         | 2.6   |
| 14  | 782 | Otros diagnósticos de parto sin complicaciones médicas                                                                         | M    | 350                  | 709           | 2.03  |
| 15  | 789 | Recién nacidos en paro cardiorrespiratorio o trasladados a otra unidad de cuidados intensivos                                  | M    | 87                   | 525           | 6.03  |
| 15  | 790 | Neonato con inmadurez extrema ó con síndrome de dificultad respiratoria                                                        | M    | 657                  | 8,740         | 13.3  |
| 15  | 791 | Prematurez con problemas mayores                                                                                               | M    | 386                  | 7,709         | 19.97 |
| 15  | 792 | Prematurez sin problemas mayores                                                                                               | M    | 357                  | 4,090         | 11.46 |
| 15  | 793 | Recién nacido a término con problemas mayores                                                                                  | M    | 1,597                | 18,156        | 11.37 |
| 15  | 794 | Neonato con otros problemas significativos                                                                                     | M    | 739                  | 4,780         | 6.47  |
| 15  | 795 | Recién nacido sano                                                                                                             | M    | 399                  | 1,721         | 4.31  |
| 16  | 800 | Esplenectomía con cc                                                                                                           | Q    | 1                    | 1             | 1     |
| 16  | 801 | Esplenectomía sin cc/ccm                                                                                                       | Q    | 7                    | 46            | 6.57  |
| 16  | 802 | Otros procedimientos en quirófano de la sangre y órganos hematopoyéticos con ccm                                               | Q    | 2                    | 30            | 15    |
| 16  | 804 | Otros procedimientos en quirófano de la sangre y órganos hematopoyéticos sin cc/ccm                                            | Q    | 21                   | 78            | 3.71  |
| 16  | 808 | Diagnóstico hematológico/inmunológico mayor, excepto crisis de células falciformes y alteraciones de la coagulación con ccm    | M    | 4                    | 52            | 13    |
| 16  | 809 | Diagnóstico hematológico/inmunológico mayor, excepto crisis de células falciformes y alteraciones de la coagulación con cc     | M    | 4                    | 91            | 22.75 |
| 16  | 810 | Diagnóstico hematológico/inmunológico mayor, excepto crisis de células falciformes y alteraciones de la coagulación sin cc/ccm | M    | 38                   | 278           | 7.32  |
| 16  | 811 | Trastornos de los glóbulos rojos con ccm                                                                                       | M    | 11                   | 459           | 41.73 |
| 16  | 812 | Trastornos de los glóbulos rojos sin ccm                                                                                       | M    | 130                  | 743           | 5.72  |
| 16  | 813 | Trastornos de la coagulación                                                                                                   | M    | 185                  | 889           | 4.81  |
| 16  | 814 | Trastornos del sistema reticuloendotelial e inmunológico con ccm                                                               | M    | 2                    | 8             | 4     |
| 16  | 815 | Trastornos del sistema reticuloendotelial e inmunológico con cc                                                                | M    | 1                    | 10            | 10    |
| 16  | 816 | Trastornos del sistema reticuloendotelial e inmunológico sin cc/ccm                                                            | M    | 32                   | 159           | 4.97  |
| 17  | 820 | Linfoma y leucemia con procedimientos mayores en quirófano con ccm                                                             | Q    | 3                    | 9             | 3     |
| 17  | 822 | Linfoma y leucemia con procedimientos mayores en quirófano sin cc/ccm                                                          | Q    | 1                    | 185           | 185   |
| 17  | 823 | Linfoma y leucemia no aguda con otros procedimientos en quirófano con ccm                                                      | Q    | 2                    | 50            | 25    |
| 17  | 825 | Linfoma y leucemia no aguda con otros procedimientos en quirófano sin cc/ccm                                                   | Q    | 4                    | 29            | 7.25  |
| 17  | 828 | Trastornos mieloproliferativos o neoplasias mal diferenciadas con procedimientos mayores en quirófano sin cc/ccm               | Q    | 9                    | 64            | 7.11  |
| 17  | 830 | Trastornos mieloproliferativos o neoplasias mal diferenciadas con otros procedimientos en quirófano sin cc/ccm                 | Q    | 62                   | 270           | 4.35  |
| 17  | 834 | Leucemia aguda sin procedimientos mayores en quirófano con ccm                                                                 | M    | 6                    | 87            | 14.5  |
| 17  | 835 | Leucemia aguda sin procedimientos mayores en quirófano con cc                                                                  | M    | 4                    | 35            | 8.75  |
| 17  | 836 | Leucemia aguda sin procedimientos mayores en quirófano sin cc/ccm                                                              | M    | 35                   | 304           | 8.69  |
| 17  | 840 | Linfoma y leucemia no aguda con ccm                                                                                            | M    | 5                    | 59            | 11.8  |
| 17  | 841 | Linfoma y leucemia no aguda con cc                                                                                             | M    | 2                    | 5             | 2.5   |
| 17  | 842 | Linfoma y leucemia no aguda sin cc/ccm                                                                                         | M    | 16                   | 70            | 4.38  |
| 17  | 843 | Otro trastorno mieloproliferativo o diagnóstico de neoplasia mal diferenciada con ccm                                          | M    | 2                    | 30            | 15    |
| 17  | 844 | Otro trastorno mieloproliferativo o diagnóstico de neoplasia mal diferenciada con cc                                           | M    | 3                    | 13            | 4.33  |

| CDM | GRD | Nombre                                                                                    | Tipo | Número de atenciones | Días paciente | PDP   |
|-----|-----|-------------------------------------------------------------------------------------------|------|----------------------|---------------|-------|
| 17  | 845 | Otro trastorno mieloproliferativo o diagnóstico de neoplasia mal diferenciada sin CC/CCM  | M    | 48                   | 170           | 3.54  |
| 17  | 846 | Quimioterapia sin leucemia aguda como diagnóstico secundario con CCM                      | M    | 1                    | 45            | 45    |
| 17  | 847 | Quimioterapia sin leucemia aguda como diagnóstico secundario con CC                       | M    | 2                    | 21            | 10.5  |
| 17  | 848 | Quimioterapia sin leucemia aguda como diagnóstico secundario sin CC/CCM                   | M    | 2,508                | 4,071         | 1.62  |
| 18  | 853 | Enfermedades infecciosas y parasitarias con procedimiento en quirófano con CCM            | Q    | 22                   | 482           | 21.91 |
| 18  | 854 | Enfermedades infecciosas y parasitarias con procedimiento en quirófano con CC             | Q    | 10                   | 54            | 5.4   |
| 18  | 855 | Enfermedades infecciosas y parasitarias con procedimiento en quirófano sin CC/CCM         | Q    | 29                   | 373           | 12.86 |
| 18  | 856 | Infección postoperatoria o postraumática con procedimiento en quirófano con CCM           | Q    | 1                    | 13            | 13    |
| 18  | 857 | Infección postoperatoria o postraumática con procedimiento en quirófano con CC            | Q    | 1                    | 47            | 47    |
| 18  | 858 | Infección postoperatoria o postraumática con procedimiento en quirófano sin CC/CCM        | Q    | 32                   | 386           | 12.06 |
| 18  | 862 | Infecciones postoperatorias y postraumáticas con CCM                                      | M    | 3                    | 105           | 35    |
| 18  | 863 | Infecciones postoperatorias y postraumáticas sin CCM                                      | M    | 47                   | 431           | 9.17  |
| 18  | 864 | Fiebre y afecciones inflamatorias                                                         | M    | 10                   | 34            | 3.4   |
| 18  | 865 | Enfermedades virales con CCM                                                              | M    | 1                    | 8             | 8     |
| 18  | 866 | Enfermedades virales sin CCM                                                              | M    | 34                   | 233           | 6.85  |
| 18  | 867 | Otros diagnósticos de enfermedad infecciosa y parasitaria con CCM                         | M    | 3                    | 39            | 13    |
| 18  | 868 | Otros diagnósticos de enfermedad infecciosa y parasitaria con CC                          | M    | 5                    | 53            | 10.6  |
| 18  | 869 | Otros diagnósticos de enfermedad infecciosa y parasitaria sin CC/CCM                      | M    | 22                   | 199           | 9.05  |
| 18  | 871 | Septicemia o sepsis severa sin soporte de ventilación mecánica de más de 96 horas con CCM | M    | 69                   | 1,276         | 18.49 |
| 18  | 872 | Septicemia o sepsis severa sin soporte de ventilación mecánica mayor a 96 horas sin CCM   | M    | 86                   | 829           | 9.64  |
| 19  | 876 | Procedimientos en quirófano con diagnóstico principal de enfermedad mental                | Q    | 23                   | 113           | 4.91  |
| 19  | 880 | Reacción aguda de adaptación y disfunción psicossocial                                    | M    | 17                   | 69            | 4.06  |
| 19  | 881 | Neurosis depresiva                                                                        | M    | 15                   | 81            | 5.4   |
| 19  | 882 | Neurosis excepto depresiva                                                                | M    | 3                    | 12            | 4     |
| 19  | 883 | Trastornos de la personalidad y del control de impulsos                                   | M    | 2                    | 10            | 5     |
| 19  | 884 | Trastornos orgánicos y retraso mental                                                     | M    | 35                   | 378           | 10.8  |
| 19  | 885 | Psicosis                                                                                  | M    | 11                   | 107           | 9.73  |
| 19  | 886 | Trastornos del comportamiento y desarrollo                                                | M    | 12                   | 40            | 3.33  |
| 19  | 887 | Otros diagnósticos de trastornos mentales                                                 | M    | 2                    | 14            | 7     |
| 20  | 894 | Abuso o dependencia de alcohol y drogas, alta voluntaria en contra de consejo médico      | M    | 19                   | 80            | 4.21  |
| 20  | 895 | Abuso o dependencia de alcohol y drogas con terapia de rehabilitación                     | M    | 437                  | 439           | 1     |
| 20  | 896 | Abuso o dependencia de alcohol y drogas sin terapia de rehabilitación con CCM             | M    | 50                   | 473           | 9.46  |
| 20  | 897 | Abuso o dependencia de alcohol y drogas sin terapia de rehabilitación sin CCM             | M    | 1,078                | 3,143         | 2.92  |
| 21  | 902 | Desbridamiento de heridas por lesiones con CC                                             | Q    | 1                    | 5             | 5     |
| 21  | 903 | Desbridamiento de heridas por lesiones sin CC/CCM                                         | Q    | 50                   | 195           | 3.9   |
| 21  | 904 | Injerto de piel por lesiones con CC/CCM                                                   | Q    | 1                    | 15            | 15    |
| 21  | 905 | Injerto de piel por lesiones sin CC/CCM                                                   | Q    | 18                   | 57            | 3.17  |
| 21  | 906 | Procedimientos en la mano por lesiones                                                    | Q    | 1,037                | 1,154         | 1.11  |
| 21  | 907 | Otros procedimientos en quirófano por lesiones con CCM                                    | Q    | 17                   | 248           | 14.59 |
| 21  | 908 | Otros procedimientos en quirófano por lesiones con CC                                     | Q    | 34                   | 326           | 9.59  |

| CDM | GRD | Nombre                                                                                             | Tipo | Número de atenciones | Días paciente | PDP   |
|-----|-----|----------------------------------------------------------------------------------------------------|------|----------------------|---------------|-------|
| 21  | 909 | Otros procedimientos en quirófano por lesiones sin cc/ccm                                          | Q    | 227                  | 1,286         | 5.67  |
| 21  | 913 | Lesión traumática con ccm                                                                          | M    | 29                   | 217           | 7.48  |
| 21  | 914 | Lesión traumática sin ccm                                                                          | M    | 361                  | 1,379         | 3.82  |
| 21  | 916 | Reacciones alérgicas sin ccm                                                                       | M    | 30                   | 106           | 3.53  |
| 21  | 917 | Envenenamientos y efectos tóxicos de medicamentos con ccm                                          | M    | 5                    | 39            | 7.8   |
| 21  | 918 | Envenenamientos y efectos tóxicos de medicamentos sin ccm                                          | M    | 343                  | 1,094         | 3.19  |
| 21  | 920 | Complicaciones de tratamiento con cc                                                               | M    | 2                    | 7             | 3.5   |
| 21  | 921 | Complicaciones de tratamiento sin cc/ccm                                                           | M    | 46                   | 284           | 6.17  |
| 21  | 922 | Otros diagnósticos de lesiones, envenenamientos y efectos tóxicos con ccm                          | M    | 6                    | 185           | 30.83 |
| 21  | 923 | Otros diagnósticos de lesiones, envenenamientos y efectos tóxicos sin ccm                          | M    | 52                   | 339           | 6.52  |
| 22  | 934 | Quemadura de todo el espesor de la piel sin injerto de piel ó lesión por inhalación                | M    | 3                    | 15            | 5     |
| 22  | 935 | Quemaduras no extensas                                                                             | M    | 613                  | 10,522        | 17.16 |
| 23  | 939 | Procedimientos en quirófano con diagnóstico de otro contacto con servicios de salud con ccm        | Q    | 3                    | 68            | 22.67 |
| 23  | 940 | Procedimientos en quirófano con diagnóstico de otro contacto con servicios de salud con cc         | Q    | 6                    | 47            | 7.83  |
| 23  | 941 | Procedimientos en quirófano con diagnóstico de otro contacto con servicios de salud sin cc/ccm     | Q    | 64                   | 663           | 10.36 |
| 23  | 948 | Signos y síntomas sin ccm                                                                          | M    | 3                    | 9             | 3     |
| 23  | 949 | Vigilancia postoperatoria con cc/ccm                                                               | M    | 1                    | 4             | 4     |
| 23  | 950 | Vigilancia postoperatoria sin cc/ccm                                                               | M    | 86                   | 409           | 4.76  |
| 23  | 951 | Otros factores que influyen en el estado de salud                                                  | M    | 236                  | 806           | 3.42  |
| 24  | 956 | Reimplantación de miembro, procedimientos de cadera y fémur por traumatismo múltiple significativo | Q    | 2                    | 32            | 16    |
| 24  | 957 | Otros procedimientos en quirófano por traumatismo múltiple significativo con ccm                   | Q    | 1                    | 12            | 12    |
| 24  | 958 | Otros procedimientos en quirófano por traumatismo múltiple significativo con cc                    | Q    | 1                    | 1             | 1     |
| 24  | 959 | Otros procedimientos en quirófano por traumatismo múltiple significativo sin cc/ccm                | Q    | 25                   | 140           | 5.6   |
| 24  | 963 | Otro traumatismo múltiple significativo con ccm                                                    | M    | 3                    | 16            | 5.33  |
| 24  | 964 | Otro traumatismo múltiple significativo con cc                                                     | M    | 10                   | 74            | 7.4   |
| 24  | 965 | Otro traumatismo múltiple significativo sin cc/ccm                                                 | M    | 35                   | 137           | 3.91  |
| 25  | 969 | VIH con procedimientos en quirófano extensos con ccm                                               | Q    | 7                    | 90            | 12.86 |
| 25  | 970 | VIH con procedimientos en quirófano extensos sin ccm                                               | Q    | 5                    | 61            | 12.2  |
| 25  | 974 | VIH con condiciones mayores relacionadas con ccm                                                   | M    | 48                   | 479           | 9.98  |
| 25  | 975 | VIH con condiciones mayores relacionadas con cc                                                    | M    | 4                    | 28            | 7     |
| 25  | 976 | VIH con condiciones mayores relacionadas sin cc/ccm                                                | M    | 3                    | 74            | 24.67 |
| 25  | 977 | VIH con o sin otras condiciones relacionadas                                                       | M    | 86                   | 949           | 11.03 |
| AL  | 981 | Procedimientos extensos en quirófano no relacionados al diagnóstico principal con ccm              | Q    | 571                  | 9,487         | 16.61 |
| AL  | 982 | Procedimientos extensos en quirófano no relacionados al diagnóstico principal con cc               | Q    | 616                  | 5,404         | 8.77  |
| AL  | 983 | Procedimientos extensos en quirófano no relacionados al diagnóstico principal sin cc/ccm           | Q    | 5,706                | 22,456        | 3.94  |
| AL  | 987 | Procedimientos no extensos en quirófano no relacionados al diagnóstico principal con ccm           | Q    | 17                   | 137           | 8.06  |
| AL  | 988 | Procedimientos no extensos en quirófano no relacionados al diagnóstico principal con cc            | Q    | 11                   | 249           | 22.64 |
| AL  | 989 | Procedimientos no extensos en quirófano no relacionados al diagnóstico principal sin cc/ccm        | Q    | 355                  | 1,785         | 5.03  |



GOBIERNO DE LA  
CIUDAD DE MÉXICO

SECRETARÍA  
DE SALUD



SECRETARÍA  
DE SALUD

CIUDAD **INNOVADORA**  
Y DE **DERECHOS**

