

GOBIERNO DE LA
CIUDAD DE MÉXICO

SECRETARÍA
DE SALUD

Grupos Relacionados con el Diagnóstico GRD-Sedeses 2022





GOBIERNO DE LA
CIUDAD DE MÉXICO

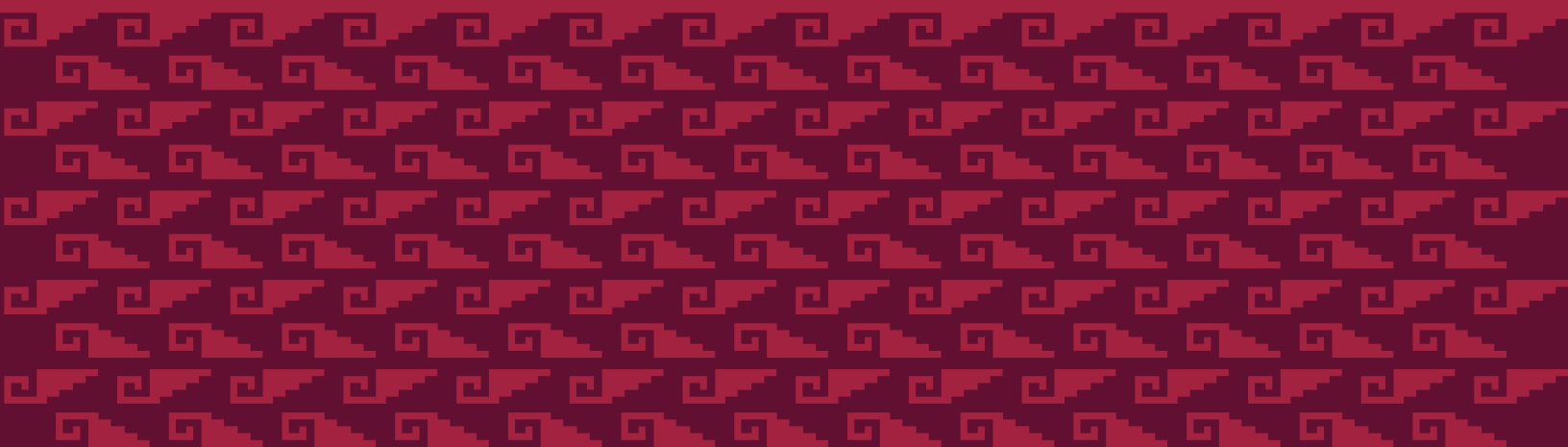

**Grupos Relacionados
con el Diagnóstico
GRD-Sedeses 2022**

Dra. Oliva López Arellano
Secretaría de Salud de la Ciudad de México

Dr. Ricardo Arturo Barreiro Perera
Subsecretaría de Prestación de Servicios Médicos e Insumos

Dr. José Alejandro Ávalos Bracho
Dirección General de Prestación de Servicios Médicos y Urgencias

Dr. Francisco Javier Garrido Latorre
Dirección General de Diseño de Políticas, Planeación y Coordinación Sectorial

Mtra. Emma Luz López Juárez.
Dirección General de Administración y Finanzas en la Secretaría de Salud

© **Derechos Reservados: Secretaría de Salud de la Ciudad de México**

El contenido de este libro es responsabilidad de las autoras

Mtra. María Gilma Arroyave Loaiza

Dra. Consuelo Estephani Arellano Navarro

Dra. Rocio Galicia Zacapantzi

Lic. Mónica Aguilar Domínguez

Grupos Relacionados con el Diagnóstico GRD-Sedesa 2022

Secretaría de Salud de la Ciudad De México

Av. Insurgentes 423, Piso 22, Nonoalco, Tlatelolco

Cuauhtémoc, 06900, Ciudad de México

ABREVIATURAS

Abreviaturas	Descripción
ALL	GRD asociados con todas las CDM
CC	Complicaciones y/o comorbilidades
CCM	Complicaciones y/o comorbilidades mayores
CDM	Categoría Diagnóstica Mayor
CME	Cédula Médico-Económica
GRD	Grupos Relacionados con el Diagnóstico
H	Total de pacientes hombres
IAM	Infarto agudo de miocardio
LH	Porcentaje de letalidad en hombres
LM	Porcentaje de letalidad en mujeres
L	Porcentaje de letalidad en mujeres y hombres
M	Total de pacientes mujeres
M + H	Total de pacientes mujeres y hombres
NCOP	No clasificado en otra parte
P	Pacientes
PDP H	Promedio de días-paciente en hombres
PDP M	Promedio de días-paciente en mujeres
PDP	Promedio de días-paciente en mujeres y hombres
PR	Peso relativo
PR sin TI	Peso relativo sin terapia intensiva
PRE	CDM previa
TH H	Tasa de hospitalización en hombres
TH M	Tasa de hospitalización en mujeres
TH	Tasa de hospitalización en mujeres y hombres
VIH	Virus de la Inmunodeficiencia Humana

PRÓLOGO

La salud es una meta-capacidad humana y es condición necesaria para el florecimiento de las personas y las colectividades. El derecho a la salud es un Derecho Humano fundamental reconocido desde 1948 por la Organización de las Naciones Unidas y por múltiples tratados regionales y numerosas constituciones nacionales. En México fue incorporado en 1983 en el artículo 4o de la Constitución Política de los Estados Unidos Mexicanos como el Derecho a la Protección de la Salud y la reforma constitucional de derechos humanos de 2011, que modifica el Artículo 1o constitucional, posibilita su reconocimiento como Derecho a la salud. Lo anterior supone un reconocimiento amplio de dos componentes del derecho; por un lado, la protección de la salud, centrada en la atención médico-sanitaria, suficiente infraestructura, servicios e insumos médicos; y por otro lado, los determinantes sociales de la salud como el acceso al agua limpia potable y a condiciones sanitarias adecuadas, el suministro de alimentos sanos, una nutrición y vivienda apropiados, condiciones salubres en el trabajo y el medio ambiente, asimismo acceso a la educación e información sobre cuestiones relacionadas con la salud, incluida la salud sexual y reproductiva.

La Constitución Política de la Ciudad de México¹, en el articulado sobre Derecho a la salud señala:

Toda persona tiene derecho al más alto nivel posible de salud física y mental, con las mejores prácticas médicas, lo más avanzado del conocimiento científico y políticas activas de prevención, así como al acceso a servicios de salud de calidad. A nadie le será negada la atención médica de urgencia.

Las personas que residen o transitan en la ciudad tienen derecho de acceso a un sistema de salud público local que tenga por objeto mejorar la calidad de la vida humana y su duración, la reducción de los riesgos a la salud, la morbilidad y la mortalidad. Asimismo, este sistema deberá incluir medidas de promoción de la salud, prevención, atención y rehabilitación de las enfermedades y discapacidades mediante la prestación de servicios médico-sanitarios universales, equitativos, gratuitos, seguros, de calidad y al alcance de todas las personas.

En consecuencia, la visión de la Secretaría de Salud de la Ciudad de México (Sedesa) es garantizar el derecho a la salud en la Ciudad de México y su misión es establecer un sistema público de salud universal, integral, integrado, incluyente, equitativo y solidario para lograrlo.

La Sedesa constituye un bien público colectivo y un patrimonio para los habitantes de la Ciudad de México. En el actual gobierno de la Cuarta Transformación se cuenta con las condiciones para consolidar la salud como un derecho reconocido y garantizado por el Estado, y no un privilegio de unos cuantos o una mercancía. Cada día se trabaja e invierte para incrementar el acceso y la cobertura de servicios con mejor calidad; para este efecto los trabajadores sanitarios aportan conocimiento y experiencia para avanzar en el proceso de transformación del sistema público de salud con énfasis en las personas, familias y comunidades.

¹ Constitución Política de la Ciudad de México (CPCDMX). Artículo 9. Inciso. D. Numeral 1. 29 de Enero del 2016.
https://infocdmx.org.mx/documentospdf/constitucion_cdmx/Constitucion_%20Politica_CDMX.pdf

El derecho a la salud es un derecho que depende de la concurrencia de condiciones que, en conjunto, determinan la situación de salud. Se trata pues de un derecho complejo, estrechamente vinculado al cumplimiento de otros derechos humanos, que deben ser considerados como determinantes sociales de la salud. Así, la garantía del derecho a la salud alude a la creación de condiciones estructurales que inciden sobre los determinantes sociales y en forma simultánea al desarrollo de un sistema público universal, equitativo, integral y de calidad, que posibilite a las personas el disponer de la más amplia, suficiente y oportuna protección reconociendo su condición de sujetos de derechos y alentando su participación.

Para implementar esta perspectiva del derecho a la salud en servicios sanitarios con calidad, equidad y justicia, la Sedesa puso en marcha el Modelo de Salud en tu Vida, basado en la Atención Primaria de la Salud y las Redes Integrales e Integradas de Servicios. Este Modelo asume la perspectiva del Modelo de Atención a la Salud para el Bienestar que mandata a todas las instituciones de salud y seguridad social del país a garantizar el derecho a la salud a partir de la promoción de la salud, la prevención y tratamiento de la enfermedad durante todo el curso de vida de una persona, así como también para una muerte digna, a través de dos grandes ámbitos de actuación el Servicio Nacional de Salud Pública, responsable de la rectoría en salud, la gobernanza y la implementación de las funciones esenciales de la salud pública y la red de servicios de atención médica que permita a todas las personas acceder a la atención ambulatoria y hospitalaria gratuita, universal y de calidad.

En este contexto, que se ha hecho más complejo por la pandemia generada por el SARS-COV2 que produce el Covid-19, la Sedesa opta por desarrollar y aplicar los Grupos Relacionados con el Diagnóstico (GRD) con la finalidad de asignar con mayor acierto los recursos que requieren los hospitales del gobierno de la ciudad. Los GRD son una herramienta que agrupa los diagnósticos clínicos y quirúrgicos de las unidades hospitalarias. Son útiles para conocer con mayor precisión los diagnósticos por los que se atiende a los usuarios, el número de ellos y los costos implicados. Tienen el propósito de contribuir al mejoramiento de la práctica médica, económica, financiera y tecnológica con el fin de avanzar hacia la sostenibilidad y el mejoramiento de la calidad de los servicios.

Los GRD constituyen un sólido paso de la Sedesa en el proceso de reducción de las asimetrías en la distribución de los recursos² asignados a los hospitales, proporcionan información valiosa sobre la cobertura, el costo específico por enfermedad y facilitan la toma de decisiones para garantizar la equidad y la calidad de los servicios de salud. Complementan y fortalecen herramientas de análisis y evaluación al interior de un mismo hospital, entre hospitales semejantes de la ciudad y del país para identificar mejores prácticas. Asimismo, facilitan la identificación de fortalezas y debilidades en la operación médica y financiera de los hospitales.

² Principalmente, medicamentos, materiales médicos y de curación, pruebas de laboratorio clínico, estudios de patología, capacidades instaladas entre otros.

Así, los GRD constituyen un proyecto significativo en la vida institucional de la Sedesa e importante contribución al proceso de fortalecimiento del sistema público de salud, lo cual es clave para diseñar estrategias y cumplir con los objetivos generales del Gobierno de la Ciudad de México.

En este contexto, la Sedesa publica este libro que contiene el costo médico-técnico de referencia o estándar³ de los 3,810 diagnósticos y los 1,465 procedimientos quirúrgicos por los que se otorgaron 90,129 atenciones hospitalarias en 2022. La articulación y ordenamiento de esta información, que tiene su origen en la operación diaria de los hospitales de la Sedesa, permite calcular el presupuesto base cero⁴ especificado por diagnóstico para que las atenciones de los pacientes que se internan se otorguen sin faltantes y sin excesos, lo cual constituye una base sólida para promover escenarios de sostenibilidad financiera en las instituciones de salud.

El libro proporciona información de los usuarios de los hospitales de la Sedesa, la cual cubre 3 865 700⁵ personas sin seguridad social laboral que habitan o transitan en la ciudad. De la población en mención se incluyen indicadores como la tasa de hospitalización⁶, morbilidad especificada por grupos de edad y sexo, letalidad, días-paciente y el costo por GRD; estos datos constituyen una fortaleza frente al gran desafío de ofrecer de manera sostenida y en su punto óptimo la atención hospitalaria con personal, infraestructura física, equipamiento, medicamentos, materiales médicos y exámenes clínicos y de imagenología, entre otros, en congruencia con las necesidades de la población y con ello identificar mejores resultados en la operación de los servicios, en la práctica clínica y en la asignación financiera, en un entorno caracterizado por la tendencia creciente de las enfermedades crónicas no transmisibles de alto impacto.

La información contenida en este libro revela una perspectiva innovadora y refinada de la situación actual en los hospitales, de interés para cualquier profesional interesado en el tema y estamos seguros que fomentará y mejorará la investigación médico-económica, facilitará y hará más eficiente la distribución de los recursos disponibles para responder con calidad, eficiencia y equidad a las necesidades de salud de la población.

Dra. Oliva López Arellano

³ El costo médico-técnico de referencia, corresponde al que debería ser cuando no faltan ni sobran recursos y los mismos se usan en niveles de eficiencia razonables.

⁴ En la operación real de los servicios de salud, el presupuesto base cero consiste en actualizar los programas existentes e incorporar nuevos, lo cual permite determinar con base médica y económica el presupuesto que efectivamente satisface las necesidades de salud y en forma paralela contribuye a precisar los cálculos del presupuesto histórico e inercial.

⁵ Secretaría de Salud. (2020). Dirección General de Información en Salud. Cubos Dinámicos. Proyecciones de población por condición de derechohabencia 2019-2021.

http://sinba.salud.gob.mx/cuboPOBLACION/proyeccionesPoblacionDerechohabencia2019_2021

⁶ El valor de tasa de hospitalización presenta sesgo por la cantidad de pacientes atendidos que no residen en la Ciudad de México.

CONTENIDO

CDM	Descripción	Página
	Introducción	12
	Listado Numérico de GRD	20
PRE	CDM previa	42
01	Enfermedades y trastornos del sistema nervioso	43
02	Enfermedades y trastornos del ojo	62
03	Enfermedades y trastornos del oído, nariz, boca y garganta	65
04	Enfermedades y trastornos del sistema respiratorio	73
05	Enfermedades y trastornos del sistema circulatorio	87
06	Enfermedades y trastornos del aparato digestivo	104
07	Enfermedades y trastornos del sistema hepatobiliar y páncreas	126
08	Enfermedades y trastornos del sistema musculoesquelético y tejido conectivo	137
09	Enfermedades y trastornos de la piel, tejido subcutáneo y mama	164
10	Enfermedades y trastornos endocrinos, de la nutrición y metabólicos	175
11	Enfermedades y trastornos del riñón y tracto urinario	182
12	Enfermedades y trastornos del aparato reproductor masculino	192
13	Enfermedades y trastornos del aparato reproductor femenino	195
14	Embarazo, parto y puerperio	202
15	Recién nacidos y otros neonatos con condiciones originadas en el periodo perinatal	215
16	Enfermedades y trastornos de la sangre, sistema hematopoyético e inmunológico	219
17	Enfermedades y trastornos mieloproliferativos y neoplasias mal diferenciadas	224
18	Enfermedades infecciosas y parasitarias	231

CONTENIDO

CDM	Descripción	Página
19	Enfermedades y trastornos mentales	237
20	Uso de alcohol y drogas, y trastornos mentales orgánicos inducidos por alcohol y drogas	240
21	Lesiones, envenenamientos y efectos tóxicos de drogas	243
22	Quemaduras	253
23	Factores que influyen en el estado de salud y otros contactos con servicios de salud	256
24	Trauma múltiple significativo	260
25	Infecciones por el virus de la inmunodeficiencia humana	263
ALL	GRD asociados con todas las CDM	266
Anexo A	Tasa de hospitalización, número de atenciones y porcentaje de letalidad por GRD 2022	270
Anexo B	Porcentaje de letalidad por GRD y por grupo de edad 2022	291
Anexo C	Listado de Complicaciones y/o Comorbilidades Mayores (CCM)	320
Anexo D	Listado de Complicaciones y/o Comorbilidades (CC)	326
Anexo E	Índice del case-mix 2022	336
Anexo F	Peso Relativo y Costo Medico Técnico de Referencia por GRD 2022	339
Anexo G	Número de atenciones, días-paciente y promedio días-paciente por GRD 2022	358
	Bibliografía	374

INTRODUCCIÓN

La actual Secretaría de Salud de la Ciudad de México (Sedesa) tiene sus raíces en varios organismos conformados de acuerdo con las necesidades y circunstancias de cada momento histórico a lo largo de más de un siglo. Su antecedente más remoto en términos institucionales puede ubicarse el 15 de diciembre de 1909 cuando se crea una dependencia de la policía con el nombre de “Puesto Central de Socorros de las Comisarías de la Policía” mismo año de la inauguración del primer puesto de socorro para el tratamiento de lesiones, bajo la dirección del Doctor Leopoldo Castro.

Cambia el nombre por Servicios Médicos de la Cruz Verde en 1911, en referencia a la calle donde se encontraba el primer puesto de socorros, el cual estaba ubicado entre las calles Las Verdes (actualmente Victoria) y Revillagigedo. Los médicos dejan de depender de la Comisaría de la Policía en 1931 y son adscritos a la Dirección General de Acción Social del Departamento del Distrito Federal, y en 1935 toma el nombre de Jefatura de los Servicios Médicos y durante 1937 se forma el Sindicato de los Trabajadores de los Servicios Médicos del Departamento del Distrito Federal.

El actual Hospital Doctor Rubén Leñero es el primer hospital de la Sedesa en inaugurarse lo cual sucede en 1943 cuando recibe el nombre de Hospital de la Cruz Verde. Luego en 1946 se establece la Escuela de Enfermería de la Secretaría de la Ciudad de México, con el nombre de Escuela de Enfermería de la Cruz Verde. Posteriormente, en 1953 se funda la Clínica para los Trabajadores no Asalariados, convertida hoy en el Hospital General Gregorio Salas.

En el periodo 1958 y 1964 se integran a la Sedesa 12 hospitales materno-infantiles y en 1959 la Institución asume la responsabilidad de otorgar atención a todo tipo de pacientes, lo cual se convierte en el antecedente de los hospitales generales, mucho más adelante en 1984 los hospitales de urgencias de Xoco y Balbuena se transforman en hospitales generales de segundo nivel dentro de la estructura institucional.

En el proceso de descentralización de los servicios de salud iniciado en 1983 se otorga autonomía a los servicios de Salud Pública, luego en 1997 se crea el Instituto de Servicios de Salud del Distrito Federal instancia que controla los Servicios de Salud Pública del Distrito Federal; con estos antecedentes, se realiza en 1999 la fusión de los Servicios de Salud Pública y el Instituto de Salud del Distrito Federal lo que da lugar a la Secretaría de Salud del Distrito Federal.

En el programa de gobierno del licenciado Andrés Manuel López Obrador como Jefe de Gobierno del Distrito Federal durante el periodo 2001 a 2006 se establece que, la Secretaría de Salud del Distrito Federal bajo la responsabilidad de la Doctora Asa Cristina Laurell, lleve a cabo el Programa de Gratuidad de los Servicios Médicos y los Medicamentos para toda la población de la Ciudad, así como el Programa de Apoyo Alimentario, Atención Médica y Medicamentos Gratuitos para Adultos Mayores de 70 años, el cual inicia en 2001.

Asimismo, en 2003 se aprueba por el Jefe de Gobierno la pensión alimentaria ciudadana como derecho social universal.

En 2007 se aprueba la interrupción legal del embarazo, la muerte asistida y la protección a los no fumadores y espacios libres de humo de tabaco y se crean programas de medicina a distancia. En 2008 se construyen 32 clínicas para el tratamiento integral de las adicciones, siete para la atención del síndrome de obesidad, riesgo cardiovascular y diabetes mellitus.

Con la reforma política de la Ciudad de México en 2015, se cambia Distrito Federal por Ciudad de México el 29 de enero del 2016, con lo cual el nombre se actualiza por Secretaría de Salud de la Ciudad de México.

El proceso de federalización de los servicios de salud en la Ciudad de México inicia con los liderazgos de las Doctoras Claudia Sheinbaum Pardo, Jefa de Gobierno y Oliva López Arellano, Secretaria de Salud; a partir del 2 de enero de 2019 se implanta en su modelo sanitario el programa Salud en tu Vida Salud para el Bienestar con la visión de concretar la salud como un derecho humano universal exigible, solidario e integral, incluyente y equitativo.

Por el surgimiento en 2020 de la pandemia del SARS-COV-2 que produce el Covid-19 se establecen nuevas prioridades en todos los gobiernos y sistemas de salud del mundo, en consecuencia, la Sedesa instala servicios de pruebas rápidas en quioscos, centros de triage, convierte 14 de sus hospitales en hospitales híbridos de atención Covid, apertura de servicios temporales entre los que se destaca las Unidades Temporales Covid-19 del Hospital General Ajusco Medio, del Hospital General La Pastora y del Centro Citibanamex. Suministra el kit de medicamentos y oxígeno ambos en el domicilio del paciente Covid-19, vacuna a la

población de la Ciudad de México y aplica el semáforo epidemiológico. Como se observa, la Sedesa durante su historia ha cambiado cinco veces de nombre, también sus funciones y su complejidad. Uno de sus retos en estos momentos es transformar la administración de los hospitales; para este efecto entre otras acciones se propone desarrollar y aplicar los Grupos Relacionados con el Diagnóstico (GRD).

Los GRD son una herramienta reconocida e implementada a nivel internacional por su gran utilidad en la financiación de hospitales y porque constituyen un referente para elevar la eficiencia de los servicios, mejorar la calidad de la atención médica y calcular el presupuesto base cero (PBC) el cual consiste en evaluar cuidadosamente los resultados de los programas existentes y sus gastos e introducir los nuevos, este tipo de presupuesto es útil para innovar y planear el futuro de la institución porque contiene bases epidemiológicas, médicas, tecnológicas y económicas; es por ello que la Sedesa inicia el desarrollo y aplicación de sus GRD. Los GRD contienen la evidencia de los diagnósticos que efectivamente atiende un sistema de salud y un hospital en particular. Un sistema de gestión con GRD permite innovar la administración médica y económica de los hospitales con indicadores que hacen posible calcular su PBC en forma paralela al presupuesto histórico e inercial; asimismo, contribuyen a mejorar la calidad de la información, especialmente la relacionada con el diagnóstico principal, comorbilidades, complicaciones, procedimientos médicos y quirúrgicos que se registran en el expediente clínico de los pacientes, con esta visión la Sedesa inicia el desarrollo y posterior aplicación de los GRD en sus 34⁷ hospitales.

⁷ Para los GRD-Sedesa 2022 se consideran los internamientos de 34 unidades médicas (10 hospitales pediátricos, 1 materno-pediátrico, 5 materno-infantiles, 1 de especialidades, 12 generales, 2 clínicas de especialidades toxicológicas, una clínica hospital, la Unidad de Atención Médica Temporal COVID-19 “La Pastora” y Unidad Temporal Ajusco Medio). No incluye la Unidad Médica de la Penitenciaría de la Ciudad de México, las unidades médicas de los reclusorios preventivos varoniles norte, sur y oriente y el Hospital General Torre Médica Tepepan, así mismo el Hospital Materno Infantil Cuajimalpa por encontrarse en reconstrucción.

Es importante que la Sedesa cuente con GRD porque actualmente vivimos un momento coyuntural profundizado por la pandemia del SARS-COV-2 que produce la Covid-19, además de grandes y acelerados cambios demográficos, epidemiológicos, económicos, tecnológicos, políticos y sociales, incremento en la esperanza de vida y el consecuente envejecimiento de la población, aumento de enfermedades de alto impacto, crisis económicas recurrentes, reorganización de bienes y servicios públicos, acentuación de la desigualdad y la pobreza, cambios culturales en los estilos de vida y alimentación, etcétera, donde surgen nuevas necesidades sociales. Estos factores en conjunto propician que crezca la demanda por los servicios de salud más complejos en todos sus niveles y, a partir de ello, se hace necesario optimizar los recursos disponibles para generar condiciones que garanticen la atención médica oportuna y adecuada a quienes la requieren, pues es función de las instituciones públicas salvaguardar el derecho a la salud. Actualmente, los GRD son valiosos por hacer posible el cálculo de las previsiones financieras necesarias para hacer efectivo el derecho a la salud, la sostenibilidad con calidad y eficiencia de los servicios de salud de la Sedesa, concretar la realización del PBC y la innovación en la administración médica y económica de los hospitales.

Técnicamente, los GRD son un sistema de clasificación y agrupación de los diagnósticos clínicos y tratamientos médicos y quirúrgicos de los pacientes internados recibir atención médica.

Cada GRD se construye con los diagnósticos y la combinación de las diversas características clínicas, de acuerdo con la Clasificación Estadística Internacional de Enfermedades y Problemas Relacionados con la Salud (CIE-10) del World Health Organization (2016), y los procedimientos quirúrgicos realizados al

paciente durante su estancia hospitalaria, con base en la Clasificación Estadística Internacional de Procedimientos de la Modificación Clínica (CIE-9-MC) e incluye, de manera sistemática e importante, el tipo y cantidad de recursos necesarios para su función de producción.

En cada GRD se integran diagnósticos afines por su naturaleza clínica y por el tipo de tratamiento que requieren para su atención, así como por los procesos e insumos semejantes involucrados. Con todo ello, los GRD constituyen para los sistemas de salud la base de la medición que como afirma el premio nobel de economía, Deaton (2015) “cuán poco podemos decir sin ella y cuán importante es medir bien” por ello las mediciones realizadas a partir de los GRD ayudarían en la sostenibilidad de los servicios de salud de la Ciudad de México y al logro de los objetivos de la Sedesa como mejorar el acceso, cobertura y equidad, asimismo promocionar el uso apropiado de los recursos y avanzar en la contención de costos innecesarios, igualmente servirían para elaborar escenarios de presupuesto de acuerdo con el tipo y cantidad de atenciones que efectivamente se otorguen para proporcionar mejores beneficios al paciente, sostenibilidad para la institución y mayor certeza en la toma de decisiones.

Para elaborar sus GRD la Sedesa inicia con la experiencia y resultados del Instituto Mexicano del Seguro Social (IMSS, 2018)⁸ y luego a través de la revisión y análisis de su propia morbilidad hospitalaria, clasifica en el GRD correspondiente los diagnósticos y procedimientos de las 100,208 atenciones⁹ hospitalarias otorgadas en el año 2022. En esta cantidad de atenciones se identifican 562 GRD¹⁰, los cuales conforman la cartera de servicios hospitalarios que otorgan los 34 hospitales de la Sedesa durante el año en mención.

⁸ El IMSS realiza la agrupación de la morbilidad en CDM, GRD, las complicaciones y comorbilidades con base en el DRG-Expert.

⁹ De acuerdo con la Dirección General de Diseño de Políticas, Planeación y Coordinación Sectorial de la Secretaría de Salud de la Ciudad de México, el número en mención se integra por las atenciones hospitalarias a las que se asigna GRD e incluye puerperio de bajo riesgo y cirugía de corta estancia.

¹⁰ El universo de los 562 GRD se integra por 331 médicos y 231 quirúrgicos, cada uno con el respectivo número de atenciones, la tasa de hospitalización, porcentaje de letalidad y promedio de días-paciente, todo desagregado por edad y sexo.

La población total que la Sedesa tiene bajo responsabilidad durante 2022 se sitúa en 3 865 700 (Secretaría de Salud, 2020). Al relacionar este valor con el número total de atenciones hospitalarias otorgadas en el año en mención se encuentra que en la Sedesa se atienden 259¹¹ hospitalizaciones por 10 mil personas sin acceso a instituciones de seguridad social en la Ciudad de México.

En el anexo A: Tasa de hospitalización, número de atenciones y porcentaje de letalidad por GRD 2022 se presenta el valor de estos tres indicadores. En el cuerpo del libro se encuentra la tasa de hospitalización por grandes grupos de edad y sexo¹². La tasa de hospitalización específica por GRD revela la probabilidad que tiene una persona de hospitalizarse en la Sedesa de acuerdo con su diagnóstico, edad y sexo. El valor de este indicador es indispensable para calcular el PBC, el cual introduce mayor certeza en la toma de decisiones médicas relacionadas con el tipo y cantidad de camas, equipamiento, personal y consumibles que son necesarios para atender las necesidades específicas de los pacientes internados en los hospitales. Como se observa, la tasa de hospitalización por GRD que aquí se presenta incluye la totalidad de los diagnósticos atendidos, en lugar de las primeras causas; además, esta tasa es básica para estudios comparados de epidemiología hospitalaria y en la planeación del tipo y cantidad de recursos necesarios para los tratamientos.

Para contribuir en el mejoramiento de la calidad de la atención en los hospitales, este libro presenta el porcentaje de letalidad por GRD, especificado por grupo de edad y sexo, registrado en la Sedesa durante 2022, el cual se puede observar en el anexo B: Porcentaje de letalidad por GRD 2022, este aporte ofrece valores de referencia para identificar y analizar por GRD, las diferencias entre hospitales, lo cual coadyuvará en la calidad de los tratamientos médicos.

El análisis conjunto de la tasa de hospitalización y el porcentaje de letalidad constituye un referente en el proceso de toma de decisiones relacionadas con la adecuación de la oferta de camas hospitalarias¹³, personal, tecnología, capacitación, consumibles médicos, etcétera, en congruencia con las necesidades de los derechohabientes. Los valores de estos dos indicadores podrían utilizarse en el contexto de transformación del sistema público de salud.

Constituye una gran fortaleza que la Sedesa cubra a su población con los 14 905 códigos de la clasificación internacional de enfermedades, de estos 10 566¹⁴ corresponden a diagnósticos médicos y 4 339 son procedimientos. De este universo Sedesa atiende efectivamente 5 275¹⁵ (35%)¹⁶ en el año 2022. Al respecto es importante y oportuno mencionar que no sucede necesariamente un incremento del gasto cuando los médicos tienen libertad para registrar los diagnósticos y procedimientos con

¹¹ Este valor tiene el sesgo originado en la gran cantidad de personas que son atendidas en los hospitales de la Sedesa con lugar de residencia en otras entidades federativas, principalmente del Estado de México.

¹² Para estudios de género y salud, esta tasa hospitalización por GRD especificada por sexo, edad con la correspondiente letalidad aporta información relevante.

¹³ La cama de hospital es un conjunto de recursos médicos y tecnológicos compuesto por personal especializado, equipos médicos, instalaciones especiales, medicamentos, pruebas de laboratorio, estudios de gabinete, patología, consumibles médicos, servicios generales (agua, energía eléctrica, comunicaciones, mantenimientos, limpieza) que deben estar disponibles en el servicio donde se encuentra el paciente y en todos los servicios que participen complementariamente en su atención, por ejemplo, banco de sangre, inhaloterapia, terapia intensiva, anestesiología, electrofisiología, etc. Así, la cama de hospital es un concepto médico, tecnológico y económico que se mide en día-cama.

¹⁴ No se consideran las 3,686 causas externas de morbilidad y mortalidad.

¹⁵ Incluye, diagnóstico principal, diagnósticos secundarios, complicaciones y/o comorbilidades, procedimientos quirúrgicos y causa básica de defunción.

¹⁶ Este número de diagnósticos efectivamente atendidos en 2022 da cuenta de la cobertura de padecimientos atendidos en la Sedesa. La meta no es llegar al 100% porque la historia epidemiológica revela que no todos los diagnósticos de la CIE-10 se presentan durante un mismo año y otros no requieren hospitalización.

base en la CIE-10 y CIE-9-MC. Tampoco se reduce el gasto cuando se considera un catálogo restringido de diagnósticos y procedimientos, como lo fue en su momento con el Seguro Popular que incluyó solamente 1 356 (López O. y Jarillo, E.C., 2017) de códigos de las dos CIE. Los catálogos restringidos, además generan sesgos y desvirtúan el perfil epidemiológico. El gasto se optimiza cuando se aplica un modelo de atención congruente con las necesidades de la población y con bases epidemiológicas, médicas, tecnológicas, económicas y organizacionales.

El conjunto articulado de todos los diagnósticos médicos y procedimientos quirúrgicos por los que se internan y son tratados los pacientes que reciben atención médica en la red de hospitales de la Sedesa expresa la complejidad de su **case-mix** o casuística hospitalaria. Para convertir el **case-mix** en GRD se ordena la información del total de las atenciones hospitalarias y se analizan a profundidad las variables que conforman el conjunto de datos siguientes: diagnóstico principal, diagnósticos secundarios, así como la presencia y tipo de comorbilidades y complicaciones del anexo C: Listado de complicaciones y/o comorbilidades mayores (ccm) y anexo D: Listado de complicaciones y/o comorbilidades (cc); igualmente el **case-mix** incluye los procedimientos realizados durante la estancia hospitalaria, número de días-paciente¹⁷ y motivo de alta, para los recién nacidos se considera además el peso y sexo al nacer.

Los diagnósticos clínicos están codificados en la CIE-10 y los procedimientos en la CIE-9-MC; necesariamente todo diagnóstico pertenece a una Categoría Diagnóstica Mayor (CDM) la cual es un conjunto de GRD. Como se ha mencionado, en el DRG Expert se consideran 25 CDM organizadas de acuerdo con los sistemas y aparatos del cuerpo humano o bien, están asociadas con alguna especialidad médica. Hay dos grupos de GRD que no están asociados en particular con alguna de las 25 CDM específicas. El primero integra la CDM PRE, la cual se

compone por GRD de trasplantes, oxigenación extracorpórea y traqueotomías. El segundo grupo corresponde a la CDM ALL, en la que se agrupan los GRD quirúrgicos, caracterizados por procedimientos realizados en el quirófano central sin estar relacionados con el diagnóstico principal y que, por esta condición, no pertenecen a alguna de las 25 CDM específicas.

El conjunto articulado de los 5 275 diagnósticos diferentes por los que efectivamente se otorga tratamiento a 100,208 atenciones hospitalarias determina el **case-mix** de la Sedesa en el año 2022. Este conjunto articulado de diagnósticos y atenciones permite calcular el índice **case-mix** (ICM). El ICM mide la complejidad médica de los hospitales y su relación con la intensidad del consumo de recursos; además, constituye la base más sólida para tipificar los hospitales de acuerdo con los tratamientos que efectivamente otorgan e incluye, también, las características de los pacientes. El ICM es el indicador por excelencia para el análisis de la complejidad hospitalaria, y se define como el cociente de la suma de los productos (número de pacientes por el peso relativo de cada GRD) entre el número total de pacientes.

El ICM se integra, por cuatro ejes médicos: a) gravedad de los padecimientos que efectivamente atiende el hospital en los que predomina pérdida de funciones o mortalidad asociada, b) pronóstico entendido como el resultado probable de mejora o deterioro, recurrencia de la enfermedad y la esperanza probable de vida, c) dificultad del tratamiento, cuando la enfermedad no tiene un patrón claro de síntomas o porque requiere procedimientos sofisticados, técnicas difíciles, seguimiento y supervisión continua, d) necesidad de intervención sin la cual se presentaría consecuencias en términos de gravedad de la enfermedad; y e) el componente económico que considera la intensidad de utilización de recursos –tipo, cantidad, especificaciones- requeridos para el tratamiento (Medicare Cf, Services M.,2018). El ICM-2022 de Sedesa es 1.001061048, en el

¹⁷ El día-paciente da cuenta del nivel de producción, indica uso de recursos, homogeniza y simplifica la medición, evaluación y costeo del producto hospitalario, establece comparaciones de eficiencia entre hospitales. Incluye, además de los cuidados médicos directos del servicio de internamiento, los servicios que complementan la atención médica como: medicamentos, materiales médicos y de curación, laboratorios, gabinetes, etc.

anexo E: *Índice case-mix* 2022 se presenta su valor específico por hospital. El contenido de este índice es principalmente médico y su uso es esencial para evaluar comparativamente la complejidad de los hospitales con relación a los tratamientos efectivamente otorgados, asimismo es un indicador valioso para las decisiones médicas, económicas, financieras y administrativas.

Cada GRD tiene un costo médico-técnico de referencia (CMTR) o costo estándar específico. Para calcular el CMTR de los 562 GRD de 2022 se toma como base 2021 y se considera la respectiva inflación¹⁸ (INEGI). El CMTR se integra en primer lugar por el costo del uso que hace el paciente de la capacidad hospitalaria instalada. El costo de esta capacidad instalada se integra principalmente por todos los pagos al personal, depreciaciones, conservaciones y servicios generales. El segundo componente se integra con los medicamentos, materiales médicos y de curación, pruebas de laboratorio clínico, estudios de gabinete, productos y pruebas de banco de sangre, patología y otros bienes consumibles. Este CMTR es útil para evaluar desviaciones de la operación de los servicios porque establece los límites razonables de los tiempos e insumos óptimos (sin faltantes y sin excesos) para otorgar con oportunidad y calidad la atención médica en los hospitales de acuerdo con su perfil epidemiológico; de esta forma se podría disminuir la incertidumbre originada en los cálculos derivados del presupuesto histórico, el cual tiene el gran límite de no permitir calcular el costo unitario por diagnóstico. El CMTR considera los servicios hospitalarios en su eficiencia óptima, la cual sucede cuando, dentro de los límites razonablemente establecidos -con holguras-, se observa que: a) el tiempo laboral se aplica en su totalidad al trabajo, b) los equipos e instalaciones funcionan sin interrupciones, c) los medicamentos, material médico y de curación, pruebas de laboratorio, estudios por imágenes, pruebas y productos de banco de sangre, patología y otros insumos se abastecen con oportunidad, características y cantidad necesarias.

En la Sedesa el GRD 557 Tendinitis, miositis y bursitis con CCM corresponde en 2022 al GRD conocido como el GRD-unidad, porque su PR es uno. El CMTR unitario de este GRD es \$57,926.64 y es indispensable para obtener el PR de los demás GRD, para este efecto es suficiente con dividir el costo unitario del GRD que se considere entre \$57,926.64. El conjunto ordenado y articulado de los PR de los 562 GRD de la Sedesa en 2022, determina un rango en el cual se observa que 27 es el mayor valor del PR y corresponde al GRD 215 (Implante de otro sistema de asistencia cardiaca), lo cual equivale a 27 veces el GRD-unidad. En el extremo opuesto de este rango se encuentra el GRD con menor PR (0.23), del GRD 778 Amenaza de aborto, su PR equivale a menos de la cuarta parte del GRD-Unidad. El análisis comparado del PR de los GRD ofrece información útil para fortalecer toma de decisiones relacionadas con el tipo de atenciones, la calidad médica, eficiencia, asignación de recursos e innovación en la administración de hospitales. Asimismo, estos 562 GRD constituyen para el año 2022 la cartera de servicios de salud de la Sedesa y aquí es donde se encuentra la complejidad de su *case-mix*. Se destaca una vez más la importancia del PR y el CMTR, indicadores indispensables que se encuentran en el anexo F: Peso relativo y costo médico-técnico de referencia por GRD 2022. Contar por GRD con el número de atenciones, total de días-paciente y promedio de días-paciente, como se presenta en el anexo G: Número de atenciones, días paciente y promedio de días-paciente por GRD 2022 tiene gran utilidad para simplificar la gestión médica y administrativa de los hospitales, puesto que facilita homogenizar entre hospitales los días de internamiento de las patologías semejantes lo cual contribuye a optimizar el uso de la cama hospitalaria.

¹⁸ Inflación general 7.82% e inflación en salud 5.44% (2022).

La información por GRD presentada en este libro incluye: a) el valor del PR, que aporta valores de referencia para la aplicación de los recursos con criterio de impacto del diagnóstico y es indispensable para obtener el ICM, b) el valor del ICM, que evalúa la complejidad de los hospitales, c) la tasa de hospitalización específica por GRD, indicador que revela la probabilidad que tiene una persona de hospitalizarse en los hospitales de la Sedesa de acuerdo con su edad y sexo, d) el porcentaje de letalidad observado por GRD en la Sedesa, especificado por grupo de edad y sexo, el valor de la letalidad es útil para mejorar la calidad en la atención hospitalaria mediante evaluaciones comparadas que tengan por objetivo reducir el número de muertes evitables, e) el número absoluto de atenciones por GRD, especificados por edad y sexo, lo cual agrega valor en el establecimiento de las previsiones en la Sedesa y, adicionalmente, para plantear escenarios para México, f) el promedio de días-paciente por GRD observado en la Sedesa, especificado por edad y sexo, g) todos los diagnósticos clínicos y procedimientos quirúrgicos hospitalarios que efectivamente se atendieron en la Sedesa agrupados en el GRD correspondiente, lo cual constituye información relevante para profundizar estudios de epidemiología hospitalaria.

La visión de futuro de la Sedesa es aplicar los GRD para otorgar mayores beneficios a la población y transformar la administración de los servicios de salud mediante la generación de evidencia, específicamente avanzar en la evaluación del **case-mix**, establecer tipos de hospital con base en el ICM para incrementar la eficiencia y mejorar la calidad, por lo que la aplicación de los GRD es deseable como una herramienta que ayudaría a la integración del sector salud de México. Con los resultados de sus GRD, la Sedesa podría plantear con mayor certeza escenarios de PBC y, también planear el abastecimiento de insumos para otorgar las atenciones hospitalarias de acuerdo con las necesidades de las personas de la Ciudad de México que carecen de la cobertura de instituciones de seguridad social. La información aquí presentada corresponde al total del producto hospitalario de la Sedesa de 2022, expresado en 562 GRD que atienden en conjunto sus 34 hospitales, de los que, a su vez, se cuenta con información específica de sus GRD. Además, se prevé desarrollar las mediciones

de las atenciones ambulatorias que otorgan los hospitales, lo cual haría posible calcular, de acuerdo con su morbilidad, el número de médicos por especialidad, equipos tecnológicos, medicamentos y otros consumibles necesarios y precisar el tipo y cantidad de camas hospitalarias todo ello para optimizar y actualizar su gestión médica y económica lo cual va más allá de los usos exclusivamente financieros que a nivel internacional se ha otorgado a los GRD.

Se reconoce que, desde el punto de vista financiero, el uso más importante de los GRD es establecer el PBC, el cual hace predecible los resultados de la administración de los hospitales e incrementa la certeza en la toma de decisiones. Para este efecto, es completamente necesario contar con un sistema de costos que revele el valor financiero **sin faltantes y sin excesos** en el que se incurre al atender a los pacientes. En la actualidad, obtener el valor de los costos unitarios de producción es uno de los retos que enfrenta el proceso de elaboración y aplicación de los GRD en los servicios de salud de México y otros países.

Se observa en general, que la estructura del presupuesto histórico de operación de los hospitales no está directamente relacionada con los diagnósticos que efectivamente atiende; además este presupuesto requiere un sólido control administrativo el cual es deficiente por carencias en la información de la producción de los servicios de salud, asimismo en este tipo de presupuesto es muy difícil determinar la combinación más eficiente entre partidas presupuestales y la suma presupuestal lejanamente está relacionada con los beneficios que produce. Esta situación explica la falta de costos unitarios históricos por diagnóstico. En este espacio, los GRD constituyen la alternativa que hace posible calcular los CMTR por diagnóstico y evaluar comparadamente entre hospitales los resultados de la operación. Técnicamente, los GRD son necesarios porque hacen predecibles y sostenibles los servicios hospitalarios, y sobre todo porque constituyen la base para transformar e innovar la forma tradicional de administrar servicios de salud; para su implementación se requiere capacitar al personal médico y de enfermería, profesionales afines, personal administrativo y directivo de los hospitales. Adicionalmente, en la Sedesa, los GRD

podrían convertirse en un referente sólido para establecer prioridades en materia de educación e investigación en salud, ya que proporcionan información sobre la epidemiología hospitalaria, tendencia de la demanda, calidad de los servicios, eficiencia y costos.

Para facilitar su lectura, se presentan las abreviaturas indispensables; asimismo, el libro cuenta con una tabla de contenido que ubica las CDM y los siete anexos descritos previamente. Igualmente, contiene el listado de los 562 GRD con su número y descripción, la CDM a la que pertenecen y la página en la que se encuentra la información específica. El usuario de este libro puede localizar fácilmente el GRD de su interés y en él puede encontrar: el número del GRD, su descripción, tipo (médico [M] o quirúrgico [Q]), PR y un cuadro que presenta, especificados por grupo de edad y sexo, los datos siguientes: a) número de atenciones, b) tasa de hospitalización, c) porcentaje de letalidad y d) promedio de días-paciente.

La información por GRD especificada por sexo que ofrece este libro contribuirá en estudios para la equidad de género en salud; también se presentan los diagnósticos y procedimientos que integran los GRD de la Sedesa, de los cuales se especifica su código y descripción de acuerdo con la CIE-10 o la CIE-9-MC.

Este es un libro especializado, multidisciplinario que genera conocimiento y es útil para todo profesional interesado en mejorar los servicios de salud. Todos los profesionales médicos, estomatólogos, de enfermería, psicólogos, nutricionistas, ingenieros, químicos, administradores, antropólogos, sociólogos, economistas, politólogos, etcétera, encontrarán en este trabajo información para sustentar toma de decisiones con énfasis en el bienestar de las personas que utilizan los servicios. Este proyecto involucra de manera específica a personal de todos los niveles de la Sedesa. De la alta dirección es necesaria la visión y el apoyo; del equipo de dirección de los hospitales es indispensable el empeño y de los profesionales de los servicios, el compromiso. A todos ellos el más sincero agradecimiento, puesto que su participación hace posible los GRD-Sedesa proyecto para el que es necesario sumar esfuerzos.

Mtra. María Gilma Arroyave Loaiza
Dra. Victoria Ixshel Delgado Campos

LISTADO NUMÉRICO DE GRD

GRD	Descripción	CDM	Página
003	Oxigenación por membrana extracorpórea (OECM) ó traqueostomía con ventilación mecánica mayor a 96 horas o diagnóstico principal excepto cara, boca y cuello con procedimiento quirúrgico mayor	PR	42
004	Traqueostomía con ventilación mecánica mayor a 96 horas ó diagnóstico principal excepto cara, boca y cuello sin procedimiento quirúrgico mayor	PR	42
011	Traqueostomía realizada por diagnóstico en cara, boca y cuello o laringectomía con CCM	PR	42
013	Traqueostomía realizada por diagnóstico en cara, boca y cuello o laringectomía sin CC/CCM	PR	42
027	Craneotomía y procedimientos endovasculares intracraneales sin CC/CCM	01	43
030	Procedimientos espinales sin CC/CCM	01	43
033	Procedimientos de derivación ventricular sin CC/CCM	01	43
039	Procedimientos extracraneales sin CC/CCM	01	43
042	Procedimientos de nervios craneales y periféricos, y otros procedimientos del sistema nervioso sin CC/CCM	01	44
052	Lesiones y trastornos de médula espinal con CC/CCM	01	44
053	Lesiones y trastornos de médula espinal sin CC/CCM	01	44
054	Neoplasias del sistema nervioso con CCM	01	45
055	Neoplasias del sistema nervioso sin CCM	01	45
056	Trastornos degenerativos del sistema nervioso con CCM	01	46
057	Trastornos degenerativos del sistema nervioso sin CCM	01	46
058	Esclerosis múltiple y ataxia cerebelar con CCM	01	47
059	Esclerosis múltiple y ataxia cerebelar con CC	01	47
060	Esclerosis múltiple y ataxia cerebelar sin CC/CCM	01	47
064	Hemorragia intracraneal o infarto cerebral con CCM	01	48
065	Hemorragia intracraneal o infarto cerebral con CC	01	48
066	Hemorragia intracraneal o infarto cerebral sin CC/CCM	01	49
067	Accidente cerebrovascular inespecífico y oclusión precerebral sin infarto con CCM	01	49

GRD	Descripción	CDM	Página
068	Accidente cerebrovascular inespecífico y oclusión precerebral sin infarto sin CCM	01	49
069	Isquemia transitoria	01	50
070	Trastornos cerebrovasculares inespecíficos con CCM	01	50
071	Trastornos cerebrovasculares inespecíficos con CC	01	50
072	Trastornos cerebrovasculares inespecíficos sin CC/CCM	01	51
073	Trastornos de nervios craneales y periféricos con CCM	01	51
074	Trastornos de nervios craneales y periféricos sin CCM	01	52
077	Encefalopatía hipertensiva con CCM	01	53
078	Encefalopatía hipertensiva con CC	01	53
079	Encefalopatía hipertensiva sin CC/CCM	01	53
080	Estupor y coma no traumático con CCM	01	53
081	Estupor y coma no traumático sin CCM	01	54
085	Estupor y coma traumático, coma con duración menor a una hora con CCM	01	54
086	Estupor y coma traumático, coma con duración menor a una hora con CC	01	55
087	Estupor y coma traumático, coma con duración menor a una hora sin CC/CCM	01	55
089	Concusión con CC	01	56
091	Otros trastornos del sistema nervioso con CCM	01	56
092	Otros trastornos del sistema nervioso con CC	01	57
093	Otros trastornos del sistema nervioso sin CCM	01	58
094	Infecciones bacteriana y tuberculosa del sistema nervioso con CCM	01	58
095	Infecciones bacteriana y tuberculosa del sistema nervioso con CC	01	59
096	Infecciones bacteriana y tuberculosa del sistema nervioso sin CC/CCM	01	59
097	Infecciones no bacterianas del sistema nervioso, excepto meningitis viral con CCM	01	59
098	Infecciones no bacterianas del sistema nervioso, excepto meningitis viral con CC	01	59
099	Infecciones no bacterianas del sistema nervioso, excepto meningitis viral sin CC/CCM	01	60
100	Convulsiones con CCM	01	60
101	Convulsiones sin CCM	01	61

GRD	Descripción	CDM	Página
102	Cefalea con CCM	01	61
103	Cefalea sin CCM	01	61
114	Procedimientos de órbita sin CC/CCM	02	62
115	Procedimientos extraoculares excepto de órbita	02	62
117	Procedimientos intraoculares sin CC/CCM	02	63
123	Trastornos neurológicos del ojo	02	63
124	Otros trastornos del ojo con CCM	02	63
125	Otros trastornos del ojo sin CCM	02	64
130	Procedimientos mayores de cabeza y cuello sin CC/CCM	03	65
131	Procedimientos craneal ó facial con CC/CCM	03	65
132	Procedimientos craneal ó facial sin CC/CCM	03	65
133	Otros procedimientos en quirófano de oído, nariz, boca y garganta con CC/CCM	03	65
134	Otros procedimientos en quirófano de oído, nariz, boca y garganta sin CC/CCM	03	66
136	Procedimientos de senos paranasales y mastoides sin CC/CCM	03	67
137	Procedimientos de boca con CC/CCM	03	67
138	Procedimientos de boca sin CC/CCM	03	67
139	Procedimientos de glándulas salivales	03	67
148	Neoplasia maligna de oído, nariz, boca y garganta sin CC/CCM	03	68
151	Epistaxis sin CCM	03	68
152	Infección de vía respiratoria superior y otitis media con CCM	03	68
153	Infección de vía respiratoria superior y otitis media sin CCM	03	69
155	Otros diagnósticos de oído, nariz, boca y garganta con CC	03	69
156	Otros diagnósticos de oído, nariz, boca y garganta sin CC/CCM	03	70
157	Enfermedades oral y dental con CCM	03	71
158	Enfermedades oral y dental con CC	03	71
159	Enfermedades oral y dental sin CC/CCM	03	72
163	Procedimientos mayores de tórax con CCM	04	73

GRD	Descripción	CDM	Página
164	Procedimientos mayores de tórax con CC	04	73
165	Procedimientos mayores de tórax sin CC/CCM	04	73
166	Otros procedimientos en quirófano del sistema respiratorio con CCM	04	73
167	Otros procedimientos en quirófano del sistema respiratorio con CC	04	74
168	Otros procedimientos en quirófano del sistema respiratorio sin CC/CCM	04	74
175	Embolia pulmonar con CCM o Cor Pulmonale Agudo	04	74
176	Embolia pulmonar sin CCM o Cor Pulmonale Agudo	04	74
177	Infecciones e inflamaciones respiratorias con CCM	04	75
178	Infecciones e inflamaciones respiratorias con CC	04	75
179	Infecciones e inflamaciones respiratorias sin CC/CCM	04	76
180	Neoplasias respiratorias con CCM	04	76
181	Neoplasias respiratorias con CC	04	76
182	Neoplasias respiratorias sin CC/CCM	04	77
184	Trauma mayor de tórax con CC	04	77
185	Trauma mayor de tórax sin CC/CCM	04	77
186	Derrame pleural con CCM	04	77
187	Derrame pleural con CC	04	78
188	Derrame pleural sin CC/CCM	04	78
189	Edema pulmonar e insuficiencia respiratoria	04	78
190	Enfermedad pulmonar obstructiva crónica con CCM	04	78
191	Enfermedad pulmonar obstructiva crónica con CC	04	79
192	Enfermedad pulmonar obstructiva crónica sin CC/CCM	04	79
193	Neumonía simple y pleuritis con CCM	04	80
194	Neumonía simple y pleuritis con CC	04	80
195	Neumonía simple y pleuritis sin CC/CCM	04	81
196	Enfermedad pulmonar intersticial con CCM	04	81
197	Enfermedad pulmonar intersticial con CC	04	81

GRD	Descripción	CDM	Página
198	Enfermedad pulmonar intersticial sin CC/CCM	04	82
199	Neumotórax con CCM	04	82
200	Neumotórax con CC	04	82
201	Neumotórax sin CC/CCM	04	83
202	Bronquitis y asma con CC/CCM	04	83
203	Bronquitis y asma sin CC/CCM	04	84
204	Signos y síntomas respiratorios	04	84
205	Otros diagnósticos del sistema respiratorio con CCM	04	85
206	Otros diagnósticos del sistema respiratorio sin CCM	04	85
207	Diagnósticos del sistema respiratorio con ventilación asistida mayor a 96 horas	04	86
208	Diagnósticos del sistema respiratorio con ventilación asistida menor a 96 horas	04	86
215	Implante de otro sistema de asistencia cardiaca	05	87
230	Otros procedimientos cardiorácicos sin CC/CCM	05	87
233	Bypass coronario con cateterismo cardiaco con CCM	05	87
234	Bypass coronario con cateterismo cardiaco sin CCM	05	88
236	Bypass coronario sin cateterismo cardiaco sin CCM	05	88
238	Procedimientos cardiovasculares mayores sin CCM	05	88
239	Amputación por trastornos del sistema circulatorio, excepto miembro superior y dedos del pie con CCM	05	88
240	Amputación por trastornos del sistema circulatorio, excepto miembro superior y dedos del pie con CC	05	89
241	Amputación por trastornos del sistema circulatorio, excepto miembro superior y dedos del pie sin CC/CCM	05	89
245	Procedimientos de generador de cardioversor/desfibrilador automatizado implantable (cdai)	05	89
251	Procedimientos cardiovasculares percutáneos sin prótesis endovascular (stent) de la arteria coronaria sin CCM	05	89
254	Otros procedimientos vasculares sin CC/CCM	05	90
256	Amputación por trastornos del sistema circulatorio de miembro superior y dedos del pie con CC	05	90

GRD	Descripción	CDM	Página
257	Amputación por trastornos del sistema circulatorio de miembro superior y dedos del pie sin CC/CCM	05	90
258	Reemplazo de dispositivo de marcapaso con CCM	05	90
259	Reemplazo de dispositivo de marcapaso sin CCM	05	91
262	Revisión de marcapasos excepto reemplazo sin CC/CCM	05	91
263	Ligadura y extirpación venosa	05	91
264	Otros procedimientos del sistema circulatorio en quirófano	05	91
280	Infarto agudo del miocardio, alta por mejoría con CCM	05	92
281	Infarto agudo del miocardio, alta por mejoría con CC	05	92
282	Infarto agudo del miocardio, alta por mejoría sin CC/CCM	05	92
283	Infarto agudo del miocardio, alta por defunción con CCM	05	92
284	Infarto agudo del miocardio, alta por defunción con CC	05	93
285	Infarto agudo del miocardio, alta por defunción sin CC/CCM	05	93
287	Trastornos circulatorios excepto infarto agudo del miocardio con cateterismo cardiaco sin CCM	05	93
288	Endocarditis aguda y subaguda con CCM	05	93
289	Endocarditis aguda y subaguda con CC	05	94
290	Endocarditis aguda y subaguda sin CC/CCM	05	94
291	Insuficiencia cardiaca y choque con CCM	05	94
292	Insuficiencia cardiaca y choque con CC	05	94
293	Insuficiencia cardiaca y choque sin CC/CCM	05	95
294	Tromboflebitis venosa profunda con CC/CCM	05	95
295	Tromboflebitis venosa profunda sin CC/CCM	05	95
297	Paro cardiaco no explicado con CC	05	95
299	Trastornos vasculares periféricos con CCM	05	96
300	Trastornos vasculares periféricos con CC	05	96
301	Trastornos vasculares periféricos sin CC/CCM	05	97
302	Aterosclerosis con CCM	05	97

GRD	Descripción	CDM	Página
303	Ateroesclerosis sin CCM	05	98
304	Hipertensión con CCM	05	98
305	Hipertensión sin CCM	05	98
306	Cardiopatía congénita y trastornos valvulares con CCM	05	99
307	Cardiopatía congénita y trastornos valvulares sin CCM	05	99
308	Arritmia cardíaca y trastornos de conducción con CCM	05	100
309	Arritmia cardíaca y trastornos de conducción con CC	05	100
310	Arritmia cardíaca y trastornos de conducción sin CC/CCM	05	101
311	Angina de pecho	05	101
312	Síncope y colapso	05	102
313	Dolor torácico	05	102
314	Otros diagnósticos del sistema circulatorio con CCM	05	102
315	Otros diagnósticos del sistema circulatorio con CC	05	103
316	Otros diagnósticos del sistema circulatorio sin CC/CCM	05	103
326	Procedimientos en estómago, esófago y duodeno con CCM	06	104
327	Procedimientos en estómago, esófago y duodeno con CC	06	104
328	Procedimientos en estómago, esófago y duodeno sin CC/CCM	06	105
329	Procedimientos mayores en intestino delgado y grueso con CCM	06	105
330	Procedimientos mayores en intestino delgado y grueso con CC	06	106
331	Procedimientos mayores en intestino delgado y grueso sin CC/CCM	06	106
334	Resección rectal sin CC/CCM	06	107
335	Adhesiolisis peritoneal con CCM	06	107
336	Adhesiolisis peritoneal con CC	06	107
337	Adhesiolisis peritoneal sin CC/CCM	06	107
338	Apendicectomía con diagnóstico principal complicado con CCM	06	108
339	Apendicectomía con diagnóstico principal complicado con CC	06	108
340	Apendicectomía con diagnóstico principal complicado sin CC/CCM	06	108

GRD	Descripción	CDM	Página
341	Apendicectomía sin diagnóstico principal complicado con CCM	06	108
342	Apendicectomía sin diagnóstico principal complicado con CC	06	109
343	Apendicectomía sin diagnóstico principal complicado sin CC/CCM	06	109
344	Procedimientos menores en intestino delgado y grueso con CCM	06	109
345	Procedimientos menores en intestino delgado y grueso con CC	06	109
346	Procedimientos menores en intestino delgado y grueso sin CC/CCM	06	110
348	Procedimientos en ano y estomas con CC	06	110
349	Procedimientos en ano y estomas sin CC/CCM	06	110
350	Procedimientos en hernia inguinal y femoral con CCM	06	111
351	Procedimientos en hernia inguinal y femoral con CC	06	111
352	Procedimientos en hernia inguinal y femoral sin CC/CCM	06	111
353	Procedimientos en hernia excepto inguinal y femoral con CCM	06	112
354	Procedimientos en hernia excepto inguinal y femoral con CC	06	112
355	Procedimientos en hernia excepto inguinal y femoral sin CC/CCM	06	112
356	Otros procedimientos en quirófano del sistema digestivo con CCM	06	112
357	Otros procedimientos en quirófano del sistema digestivo con CC	06	113
358	Otros procedimientos en quirófano del sistema digestivo sin CC/CCM	06	113
368	Trastornos esofágicos mayores con CCM	06	114
369	Trastornos esofágicos mayores con CC	06	114
370	Trastornos esofágicos mayores sin CC/CCM	06	114
371	Trastornos gastrointestinales mayores e infecciones peritoneales con CCM	06	114
372	Trastornos gastrointestinales mayores e infecciones peritoneales con CC	06	115
373	Trastornos gastrointestinales mayores e infecciones peritoneales sin CC/CCM	06	115
374	Neoplasias malignas del sistema digestivo con CCM	06	116
375	Neoplasias malignas del sistema digestivo con CC	06	116
376	Neoplasias malignas del sistema digestivo sin CC/CCM	06	116
377	Hemorragia gastrointestinal con CCM	06	117

GRD	Descripción	CDM	Página
378	Hemorragia gastrointestinal con cc	06	117
379	Hemorragia gastrointestinal sin cc/ccm	06	118
380	Úlcera péptica complicada con ccm	06	118
381	Úlcera péptica complicada con cc	06	118
382	Úlcera péptica complicada sin cc/ccm	06	119
383	Úlcera péptica no complicada con ccm	06	119
384	Úlcera péptica no complicada sin ccm	06	119
387	Enfermedad intestinal inflamatoria sin cc/ccm	06	120
388	Obstrucción gastrointestinal con ccm	06	120
389	Obstrucción gastrointestinal con cc	06	120
390	Obstrucción gastrointestinal sin cc/ccm	06	121
391	Esofagitis, gastroenteritis y alteraciones misceláneas digestivas con ccm	06	121
392	Esofagitis, gastroenteritis y alteraciones misceláneas digestivas sin ccm	06	122
393	Otros diagnósticos del sistema digestivo con ccm	06	123
394	Otros diagnósticos del sistema digestivo con cc	06	123
395	Otros diagnósticos del sistema digestivo sin cc/ccm	06	124
406	Procedimientos en páncreas, hígado y vías hepáticas con cc	07	126
407	Procedimientos en páncreas, hígado y vías hepáticas sin cc/ccm	07	126
409	Procedimientos en el tracto biliar excepto solo colecistectomía con o sin exploración de vías biliares con cc	07	126
410	Procedimientos en el tracto biliar excepto solo colecistectomía con o sin exploración de vías biliares sin cc/ccm	07	127
411	Colecistectomía con exploración de vías biliares con ccm	07	127
412	Colecistectomía con exploración de vías biliares con cc	07	127
414	Colecistectomía no laparoscópica, sin exploración de vías biliares con ccm	07	127
415	Colecistectomía no laparoscópica, sin exploración de vías biliares con cc	07	128
416	Colecistectomía no laparoscópica, sin exploración de vías biliares sin cc/ccm	07	128
417	Colecistectomía laparoscópica, sin exploración de vías biliares con ccm	07	128

GRD	Descripción	CDM	Página
418	Colecistectomía laparoscópica, sin exploración de vías biliares con cc	07	128
419	Colecistectomía laparoscópica, sin exploración de vías biliares sin cc/ccm	07	129
420	Procedimientos diagnósticos hepatobiliares con ccm	07	129
421	Procedimientos diagnósticos hepatobiliares con cc	07	129
422	Procedimientos diagnósticos hepatobiliares sin cc/ccm	07	129
423	Otros procedimientos hepatobiliares o del páncreas en quirófano con ccm	07	130
424	Otros procedimientos hepatobiliares o del páncreas en quirófano con cc	07	130
425	Otros procedimientos hepatobiliares o del páncreas en quirófano sin cc/ccm	07	130
432	Cirrosis y hepatitis alcohólica con ccm	07	130
433	Cirrosis y hepatitis alcohólica con cc	07	131
434	Cirrosis y hepatitis alcohólica sin cc/ccm	07	131
436	Neoplasias malignas del sistema hepatobiliar o del páncreas con cc	07	131
437	Neoplasias malignas del sistema hepatobiliar o del páncreas sin cc/ccm	07	132
438	Trastornos del páncreas, excepto neoplasias malignas con ccm	07	132
439	Trastornos del páncreas, excepto neoplasias malignas con cc	07	133
440	Trastornos del páncreas, excepto neoplasias malignas sin cc/ccm	07	133
441	Trastornos del hígado excepto neoplasia maligna, cirrosis y hepatitis alcohólica con ccm	07	134
442	Trastornos del hígado excepto neoplasia maligna, cirrosis y hepatitis alcohólica con cc	07	134
443	Trastornos del hígado excepto neoplasia maligna, cirrosis y hepatitis alcohólica sin cc/ccm	07	135
444	Trastornos del tracto biliar con ccm	07	135
445	Trastornos del tracto biliar con cc	07	136
446	Trastornos del tracto biliar sin cc/ccm	07	136
453	Fusión espinal combinada anterior/posterior con ccm	08	137
454	Fusión espinal combinada anterior/posterior con cc	08	137
455	Fusión espinal combinada anterior/posterior sin cc/ccm	08	137
458	Fusión espinal excepto cervical con curvatura espinal/neoplasia maligna/infección o más de 9 fusiones sin cc/ccm	08	138

GRD	Descripción	CDM	Página
459	Fusión espinal excepto cervical con CCM	08	138
460	Fusión espinal excepto cervical sin CCM	08	138
465	Desbridamiento de herida e injerto de piel, excepto en mano, por alteraciones musculoesqueléticas y del tejido conectivo sin CC/CCM	08	138
468	Revisión de reemplazo de cadera o de rodilla sin CC/CCM	08	139
470	Reemplazo de articulación mayor o reimplante de extremidad inferior sin CCM	08	139
471	Fusión espinal cervical con CCM	08	139
473	Fusión espinal cervical sin CC/CCM	08	139
476	Amputación por trastornos del sistema musculoesquelético y tejido conectivo sin CC/CCM	08	140
479	Biopsias del sistema musculoesquelético y del tejido conectivo sin CC/CCM	08	140
480	Procedimientos en cadera y fémur, excepto procedimientos mayores de articulaciones con CCM	08	140
481	Procedimientos en cadera y fémur, excepto procedimientos mayores de articulaciones con CC	08	140
482	Procedimientos en cadera y fémur, excepto procedimientos mayores de articulaciones sin CC/CCM	08	141
488	Procedimientos de rodilla sin diagnóstico principal de infección con CC/CCM	08	141
489	Procedimientos de rodilla sin diagnóstico principal de infección sin CC/CCM	08	142
492	Procedimientos de húmero y de la extremidad inferior excepto cadera, pie y fémur con CCM	08	142
493	Procedimientos de húmero y de la extremidad inferior excepto cadera, pie y fémur con CC	08	142
494	Procedimientos de húmero y de la extremidad inferior excepto cadera, pie y fémur sin CC/CCM	08	143
495	Escisión local y retiro de dispositivo de fijación interna, excepto cadera y fémur con CCM	08	143
496	Escisión local y retiro de dispositivo de fijación interna, excepto cadera y fémur con CC	08	143
497	Escisión local y retiro de dispositivo de fijación interna, excepto cadera y fémur sin CC/CCM	08	144
498	Escisión local y retiro del dispositivo de fijación interna de cadera y fémur con CC/CCM	08	144
499	Escisión local y retiro del dispositivo de fijación interna de cadera y fémur sin CC/CCM	08	144
501	Procedimientos en tejidos blandos con CC	08	145
502	Procedimientos en tejidos blandos sin CC/CCM	08	145
505	Procedimientos en pie sin CC/CCM	08	146
506	Procedimientos mayores en dedo pulgar y articulaciones	08	146

GRD	Descripción	CDM	Página
508	Procedimientos mayores en hombro ó codo sin cc/ccm	08	146
509	Artroscopia	08	147
510	Procedimientos en hombro, codo o antebrazo excepto procedimientos mayores en articulación con ccm	08	147
511	Procedimientos en hombro, codo o antebrazo excepto procedimientos mayores en articulación con cc	08	147
512	Procedimientos en hombro, codo o antebrazo excepto procedimientos mayores en articulación sin cc/ccm	08	148
513	Procedimientos en mano o muñeca, excepto procedimientos mayores en articulaciones de dedo pulgar con cc/ccm	08	148
514	Procedimientos en mano o muñeca, excepto procedimientos mayores en articulaciones de dedo pulgar sin cc/ccm	08	149
515	Otros procedimientos en quirófano del sistema musculoesquelético y tejido conectivo con ccm	08	150
516	Otros procedimientos en quirófano del sistema musculoesquelético y tejido conectivo con cc	08	150
517	Otros procedimientos en quirófano del sistema musculoesquelético y tejido conectivo sin cc/ccm	08	151
520	Procedimientos de espalda y cuello excepto fusión espinal sin cc/ccm	08	152
533	Fracturas de fémur con ccm	08	152
534	Fracturas de fémur sin ccm	08	152
535	Fracturas de cadera y pelvis con ccm	08	152
536	Fracturas de cadera y pelvis sin ccm	08	153
537	Esguinces, luxaciones y dislocaciones de cadera, pelvis y muslo con cc/ccm	08	153
538	Esguinces, luxaciones y dislocaciones de cadera, pelvis y muslo sin cc/ccm	08	153
540	Osteomielitis con cc	08	153
541	Osteomielitis sin cc/ccm	08	154
542	Fracturas patológicas y neoplasias malignas del tejido conectivo y musculoesquelético con ccm	08	154
544	Fracturas patológicas y neoplasias malignas del tejido conectivo y musculoesquelético sin cc/ccm	08	154
545	Trastornos del tejido conectivo con ccm	08	154

GRD	Descripción	CDM	Página
546	Trastornos del tejido conectivo con cc	08	155
547	Trastornos del tejido conectivo sin cc/ccm	08	155
550	Artritis séptica sin cc/ccm	08	155
551	Problemas médicos de espalda con ccm	08	156
552	Problemas médicos de espalda sin ccm	08	156
553	Enfermedades óseas y artropatías con ccm	08	157
554	Enfermedades óseas y artropatías sin ccm	08	157
555	Signos y síntomas del sistema musculoesquelético y tejido conectivo con ccm	08	158
556	Signos y síntomas del sistema musculoesquelético y tejido conectivo sin ccm	08	158
557	Tendinitis, miositis y bursitis con ccm	08	158
558	Tendinitis, miositis y bursitis sin ccm	08	159
559	Vigilancia postoperatoria del sistema musculoesquelético y del tejido conectivo con ccm	08	159
560	Vigilancia postoperatoria del sistema musculoesquelético y del tejido conectivo con cc	08	159
561	Vigilancia postoperatoria del sistema musculoesquelético y del tejido conectivo sin cc/ccm	08	160
562	Fracturas, esguinces, luxaciones y dislocaciones excepto fémur, cadera, pelvis y muslo con ccm	08	160
563	Fracturas, esguinces, luxaciones y dislocaciones excepto fémur, cadera, pelvis y muslo sin ccm	08	161
564	Otros diagnósticos del sistema musculoesquelético y tejido conectivo con ccm	08	162
565	Otros diagnósticos del sistema musculoesquelético y tejido conectivo con cc	08	162
566	Otros diagnósticos del sistema musculoesquelético y tejido conectivo sin cc/ccm	08	163
570	Desbridamiento de piel con ccm	09	164
571	Desbridamiento de piel con cc	09	164
572	Desbridamiento de piel sin cc/ccm	09	164
576	Injerto excepto por úlceras de piel ó celulitis con ccm	09	164
577	Injerto excepto por úlceras de piel ó celulitis con cc	09	165
578	Injerto excepto por úlceras de piel ó celulitis sin cc/ccm	09	165
579	Otros procedimientos en piel, tejido subcutáneo y mama con ccm	09	165
580	Otros procedimientos en piel, tejido subcutáneo y mama con cc	09	165

GRD	Descripción	CDM	Página
581	Otros procedimientos en piel, tejido subcutáneo y mama sin cc/ccm	09	166
583	Mastectomía total por neoplasia maligna sin cc/ccm	09	167
584	Biopsia de mama, escisión local y otros procedimientos de mama con cc/ccm	09	167
585	Biopsia de mama, escisión local y otros procedimientos de mama sin cc/ccm	09	167
592	Úlceras de la piel con ccm	09	168
593	Úlceras de la piel con cc	09	168
594	Úlceras de la piel sin cc/ccm	09	168
595	Trastornos mayores de piel con ccm	09	168
596	Trastornos mayores de piel sin ccm	09	169
598	Neoplasias malignas de mama con cc	09	169
599	Neoplasias malignas de mama sin cc/ccm	09	169
600	Neoplasias benignas de mama con cc/ccm	09	170
601	Neoplasias benignas de mama sin cc/ccm	09	170
602	Celulitis con ccm	09	170
603	Celulitis sin ccm	09	171
604	Traumatismos en piel, tejido subcutáneo y mama con ccm	09	171
605	Traumatismos en piel, tejido subcutáneo y mama sin ccm	09	172
606	Trastornos menores de piel con ccm	09	173
607	Trastornos menores de piel sin ccm	09	174
616	Amputación de miembro inferior por trastornos endócrinos, nutricionales y metabólicos con ccm	10	175
617	Amputación de miembro inferior por trastornos endócrinos, nutricionales y metabólicos con cc	10	175
618	Amputación de miembro inferior por trastornos endócrinos, nutricionales y metabólicos sin cc/ccm	10	175
620	Procedimientos en quirófano por obesidad con cc	10	175
621	Procedimientos en quirófano por obesidad sin cc/ccm	10	176
623	Injertos cutáneos y desbridamiento de heridas por trastornos endócrinos, nutricionales y metabólicos con cc	10	176

GRD	Descripción	CDM	Página
624	Injertos cutáneos y desbridamiento de heridas por trastornos endócrinos, nutricionales y metabólicos sin cc/ccm	10	176
627	Procedimientos en glándulas tiroideas, paratiroides y conducto tirogloso sin cc/ccm	10	176
628	Otros procedimientos en quirófano por trastornos endócrinos, nutricionales y metabólicos con ccm	10	177
629	Otros procedimientos en quirófano por trastornos endócrinos, nutricionales y metabólicos con cc	10	177
630	Otros procedimientos en quirófano por trastornos endócrinos, nutricionales y metabólicos sin cc/ccm	10	177
637	Diabetes con ccm	10	178
638	Diabetes con cc	10	178
639	Diabetes sin cc/ccm	10	179
640	Trastornos nutricionales, metabólicos, de líquidos y electrolitos con ccm	10	179
641	Trastornos nutricionales, metabólicos, de líquidos y electrolitos sin ccm	10	180
642	Errores innatos del metabolismo y otros	10	180
643	Trastornos endócrinos con ccm	10	181
644	Trastornos endócrinos con cc	10	181
645	Trastornos endócrinos sin cc/ccm	10	181
653	Procedimientos mayores de vejiga con ccm	11	182
658	Procedimientos de riñón y uréter por neoplasia sin cc/ccm	11	182
660	Procedimientos de riñón y uréter por enfermedad no neoplásica con cc	11	182
661	Procedimientos de riñón y uréter por enfermedad no neoplásica sin cc/ccm	11	183
663	Procedimientos menores de vejiga con cc	11	183
664	Procedimientos menores de vejiga sin cc/ccm	11	183
672	Procedimientos uretrales sin cc/ccm	11	183
673	Otros procedimientos de riñón y tracto urinario con ccm	11	184
674	Otros procedimientos de riñón y tracto urinario con cc	11	184
675	Otros procedimientos de riñón y tracto urinario sin cc/ccm	11	184
682	Insuficiencia renal con ccm	11	185

GRD	Descripción	CDM	Página
683	Insuficiencia renal con cc	11	185
684	Insuficiencia renal sin cc/CCM	11	186
685	Ingreso para diálisis renal	11	186
686	Neoplasias de riñón y tracto urinario con CCM	11	186
687	Neoplasias de riñón y tracto urinario con cc	11	187
688	Neoplasias de riñón y tracto urinario sin cc/CCM	11	187
689	Infecciones de riñón y tracto urinario con CCM	11	187
690	Infecciones de riñón y tracto urinario sin CCM	11	188
693	Cálculos urinarios con CCM	11	188
694	Cálculos urinarios sin CCM	11	189
696	Signos y síntomas del riñón y tracto urinario sin CCM	11	189
698	Otros diagnósticos del riñón y tracto urinario con CCM	11	190
699	Otros diagnósticos del riñón y tracto urinario con cc	11	190
700	Otros diagnósticos del riñón y tracto urinario sin cc/CCM	11	191
708	Procedimientos mayores en pelvis masculina sin cc/CCM	12	192
709	Procedimientos en pene con cc/CCM	12	192
710	Procedimientos en pene sin cc/CCM	12	192
712	Procedimientos en testículos sin cc/CCM	12	192
714	Prostatectomía transuretral sin cc/CCM	12	192
718	Otros procedimientos en quirófano en aparato reproductor masculino excepto por neoplasia maligna sin cc/CCM	12	192
722	Neoplasias malignas del aparato reproductor masculino con CCM	12	193
724	Neoplasias malignas del aparato reproductor masculino sin cc/CCM	12	193
725	Hipertrofia prostática benigna con CCM	12	193
726	Hipertrofia prostática benigna sin CCM	12	193
727	Inflamación del aparato reproductor masculino con CCM	12	193
728	Inflamación del aparato reproductor masculino sin CCM	12	194

GRD	Descripción	CDM	Página
729	Otros diagnósticos del aparato reproductor masculino con cc/ccm	12	194
730	Otros diagnósticos del aparato reproductor masculino sin cc/ccm	12	194
735	Evisceración pélvica, histerectomía radical y vulvectomía radical sin cc/ccm	13	195
738	Procedimientos en útero y anexos por neoplasia maligna de ovario o anexos sin cc/ccm	13	195
739	Procedimientos en útero y anexos por neoplasia maligna no ovárica ni de anexos con ccm	13	195
740	Procedimientos en útero y anexos por neoplasia maligna no ovárica ni de anexos con cc	13	195
741	Procedimientos en útero y anexos por neoplasia maligna no ovárica ni de anexos sin cc/ccm	13	196
742	Procedimientos en útero y anexos por neoplasia benigna con cc/ccm	13	196
743	Procedimientos en útero y anexos por neoplasia benigna sin cc/ccm	13	197
744	Dilatación y legrado, conización, interrupción tubárica incisional y laparoscópica con cc/ccm	13	198
745	Dilatación y legrado, conización, interrupción tubárica incisional y laparoscópica sin cc/ccm	13	198
746	Procedimientos en vagina, cérvix y vulva con cc/ccm	13	198
747	Procedimientos en vagina, cérvix y vulva sin cc/ccm	13	198
748	Procedimientos reconstructivos del aparato reproductor femenino	13	198
749	Otros procedimientos en quirófano del aparato reproductor femenino con cc/ccm	13	199
750	Otros procedimientos en quirófano del aparato reproductor femenino sin cc/ccm	13	199
754	Neoplasias malignas del aparato reproductor femenino con ccm	13	199
755	Neoplasias malignas del aparato reproductor femenino con cc	13	199
756	Neoplasias malignas del aparato reproductor femenino sin cc/ccm	13	199
757	Infecciones del aparato reproductor femenino con ccm	13	200
758	Infecciones del aparato reproductor femenino con cc	13	200
759	Infecciones del aparato reproductor femenino sin cc/ccm	13	200
760	Trastornos menstruales y otros del aparato reproductor femenino con cc/ccm	13	200
761	Trastornos menstruales y otros del aparato reproductor femenino sin cc/ccm	13	201
765	Cesárea con cc/ccm	14	202
766	Cesárea sin cc/ccm	14	204
767	Parto vaginal con esterilización y/o dilatación y legrado	14	206

GRD	Descripción	CDM	Página
768	Parto vaginal con procedimientos en quirófano, excepto esterilización y/o dilatación y legrado	14	206
769	Diagnóstico postparto y postaborto con procedimientos en quirófano	14	207
770	Aborto con dilatación y legrado, legrado por aspiración o histerotomía	14	207
774	Parto vaginal con diagnóstico complicado	14	208
775	Parto vaginal sin diagnóstico complicado	14	210
776	Diagnóstico postparto o postaborto sin procedimientos en quirófano	14	211
777	Embarazo ectópico	14	212
778	Amenaza de aborto	14	212
779	Aborto sin dilatación y legrado	14	212
780	Falso trabajo de parto	14	212
781	Otros diagnósticos de parto con complicaciones médicas	14	213
782	Otros diagnósticos de parto sin complicaciones médicas	14	214
789	Recién nacidos, muertos o trasladados a otra unidad de cuidados intensivos	15	215
790	Neonato con inmadurez extrema ó con síndrome de dificultad respiratoria	15	215
791	Prematurez con problemas mayores	15	216
792	Prematurez sin problemas mayores	15	216
793	Recién nacido a término con problemas mayores	15	217
794	Neonato con otros problemas significativos	15	218
795	Recién nacido sano	15	218
804	Otros procedimientos en quirófano de la sangre y órganos hematopoyéticos sin cc/ccm	16	219
808	Diagnóstico hematológico/inmunológico mayor, excepto crisis de células falciformes y alteraciones de la coagulación con ccm	16	219
809	Diagnóstico hematológico/inmunológico mayor, excepto crisis de células falciformes y alteraciones de la coagulación con cc	16	220
810	Diagnóstico hematológico/inmunológico mayor, excepto crisis de células falciformes y alteraciones de la coagulación sin cc/ccm	16	220
811	Trastornos de los glóbulos rojos con ccm	16	221
812	Trastornos de los glóbulos rojos sin ccm	16	221

GRD	Descripción	CDM	Página
813	Trastornos de la coagulación	16	222
814	Trastornos del sistema reticuloendotelial e inmunológico con CCM	16	222
815	Trastornos del sistema reticuloendotelial e inmunológico con CC	16	223
816	Trastornos del sistema reticuloendotelial e inmunológico sin CC/CCM	16	223
821	Linfoma y leucemia con procedimientos mayores en quirófano con CC	16	224
822	Linfoma y leucemia con procedimientos mayores en quirófano sin CC/CCM	17	224
824	Linfoma y leucemia no aguda con otros procedimientos en quirófano con CC	17	224
825	Linfoma y leucemia no aguda con otros procedimientos en quirófano sin CC/CCM	17	224
826	Trastornos mieloproliferativos o neoplasias mal diferenciadas con procedimientos mayores en quirófano con CCM	17	225
828	Trastornos mieloproliferativos o neoplasias mal diferenciadas con procedimientos mayores en quirófano sin CC/CCM	17	225
830	Trastornos mieloproliferativos o neoplasias mal diferenciadas con otros procedimientos en quirófano sin CC/CCM	17	226
834	Leucemia aguda sin procedimientos mayores en quirófano con CCM	17	227
835	Leucemia aguda sin procedimientos mayores en quirófano con CC	17	227
836	Leucemia aguda sin procedimientos mayores en quirófano sin CC/CCM	17	228
840	Linfoma y leucemia no aguda con CCM	17	228
841	Linfoma y leucemia no aguda con CC	17	228
842	Linfoma y leucemia no aguda sin CC/CCM	17	228
843	Otro trastorno mieloproliferativo o diagnóstico de neoplasia mal diferenciada con CCM	17	229
844	Otro trastorno mieloproliferativo o diagnóstico de neoplasia mal diferenciada con CC	17	229
845	Otro trastorno mieloproliferativo o diagnóstico de neoplasia mal diferenciada sin CC/CCM	17	229
846	Quimioterapia sin leucemia aguda como diagnóstico secundario con CCM	17	229
847	Quimioterapia sin leucemia aguda como diagnóstico secundario con CC	17	230
848	Quimioterapia sin leucemia aguda como diagnóstico secundario sin CC/CCM	17	230
849	Radioterapia	17	230
853	Enfermedades infecciosas y parasitarias con procedimiento en quirófano con CCM	18	231

GRD	Descripción	CDM	Página
854	Enfermedades infecciosas y parasitarias con procedimiento en quirófano con cc	18	231
855	Enfermedades infecciosas y parasitarias con procedimiento en quirófano sin cc/ccm	18	232
858	Infección postoperatoria o postraumática con procedimiento en quirófano sin cc/ccm	18	232
862	Infecciones postoperatorias y postraumáticas con ccm	18	232
863	Infecciones postoperatorias y postraumáticas sin ccm	18	233
864	Fiebre	18	233
865	Enfermedades virales con ccm	18	233
866	Enfermedades virales sin ccm	18	234
867	Otros diagnósticos de enfermedad infecciosa y parasitaria con ccm	18	234
868	Otros diagnósticos de enfermedad infecciosa y parasitaria con cc	18	234
869	Otros diagnósticos de enfermedad infecciosa y parasitaria sin cc/ccm	18	235
871	Septicemia o sepsis severa sin soporte de ventilación mecánica de más de 96 horas con ccm	18	235
872	Septicemia o sepsis severa sin soporte de ventilación mecánica de más de 96 horas sin ccm	18	236
876	Procedimientos en quirófano con diagnóstico principal de enfermedad mental	19	237
880	Reacción aguda de adaptación y disfunción psicosocial	19	237
881	Neurosis depresiva	19	237
882	Neurosis excepto depresiva	19	238
883	Trastornos de la personalidad y del control de impulsos	19	238
884	Trastornos orgánicos y retraso mental	19	238
885	Psicosis	19	239
886	Trastornos del comportamiento y desarrollo	19	239
887	Otros diagnósticos de trastornos mentales	19	239
894	Abuso o dependencia de alcohol y drogas, alta voluntaria en contra de consejo médico	20	240
896	Abuso o dependencia de alcohol y drogas sin terapia de rehabilitación con ccm	20	240
897	Abuso o dependencia de alcohol y drogas sin terapia de rehabilitación sin ccm	20	241
902	Desbridamiento de heridas por lesiones con cc	21	243
903	Desbridamiento de heridas por lesiones sin cc/ccm	21	243

GRD	Descripción	CDM	Página
905	Injerto de piel por lesiones sin CC/CCM	21	243
906	Procedimientos en la mano por lesiones	21	244
907	Otros procedimientos en quirófano por lesiones con CCM	21	244
908	Otros procedimientos en quirófano por lesiones con CC	21	245
909	Otros procedimientos en quirófano por lesiones sin CC/CCM	21	245
913	Lesión traumática con CCM	21	246
914	Lesión traumática sin CCM	21	247
915	Reacciones alérgicas con CCM	21	248
916	Reacciones alérgicas sin CCM	21	248
917	Envenenamientos y efectos tóxicos de medicamentos con CCM	21	249
918	Envenenamientos y efectos tóxicos de medicamentos sin CCM	21	249
919	Complicaciones de tratamiento con CCM	21	250
920	Complicaciones de tratamiento con CC	21	251
921	Complicaciones de tratamiento sin CC/CCM	21	251
922	Otros diagnósticos de lesiones, envenenamientos y efectos tóxicos con CCM	21	252
923	Otros diagnósticos de lesiones, envenenamientos y efectos tóxicos sin CCM	21	252
928	Quemadura de todo el espesor de la piel con injerto de piel ó lesión por inhalación con CC/CCM	22	253
929	Quemadura de todo el espesor de la piel con injerto de piel ó lesión por inhalación sin CC/CCM	22	253
934	Quemadura de todo el espesor de la piel sin injerto de piel ó lesión por inhalación	22	254
935	Quemaduras no extensas	22	254
939	Procedimientos en quirófano con diagnóstico de otro contacto con servicios de salud con CCM	23	256
940	Procedimientos en quirófano con diagnóstico de otro contacto con servicios de salud con CC	23	256
941	Procedimientos en quirófano con diagnóstico de otro contacto con servicios de salud sin CC/CCM	23	256
945	Rehabilitación con CC/CCM	23	256

GRD	Descripción	CDM	Página
946	Rehabilitación sin cc/ccm	23	257
947	Signos y síntomas con ccm	23	257
948	Signos y síntomas sin ccm	23	257
949	Vigilancia postoperatoria con cc/ccm	23	258
950	Vigilancia postoperatoria sin cc/ccm	23	258
951	Otros factores que influyen en el estado de salud	23	259
957	Otros procedimientos en quirófano por traumatismo múltiple significativo con ccm	24	260
958	Otros procedimientos en quirófano por traumatismo múltiple significativo con cc	24	260
959	Otros procedimientos en quirófano por traumatismo múltiple significativo sin cc/ccm	24	261
963	Otro traumatismo múltiple significativo con ccm	24	261
964	Otro traumatismo múltiple significativo con cc	24	262
965	Otro traumatismo múltiple significativo sin cc/ccm	24	262
969	VIH con procedimientos en quirófano extensos con ccm	25	263
970	VIH con procedimientos en quirófano extensos sin ccm	25	263
974	VIH con condiciones mayores relacionadas con ccm	25	264
976	VIH con condiciones mayores relacionadas sin cc/ccm	25	265
977	VIH con o sin otras condiciones relacionadas	25	265
981	Procedimientos extensos en quirófano no relacionados al diagnóstico principal con ccm	AL	266
982	Procedimientos extensos en quirófano no relacionados al diagnóstico principal con cc	AL	266
983	Procedimientos extensos en quirófano no relacionados al diagnóstico principal sin cc/ccm	AL	266
986	Procedimientos de próstata en quirófano no relacionados al diagnóstico principal sin cc/ccm	AL	267
987	Procedimientos no extensos en quirófano no relacionados al diagnóstico principal con ccm	AL	267
988	Procedimientos no extensos en quirófano no relacionados al diagnóstico principal con cc	AL	267
989	Procedimientos no extensos en quirófano no relacionados al diagnóstico principal sin cc/ccm	AL	268

CDM PRE

Quirúrgico

GRD 003	Oxigenación por membrana extracorpórea (ECMO) o traqueostomía con ventilación mecánica mayor de 96 horas o diagnóstico principal excepto cara, boca y cuello con procedimiento quirúrgico mayor		
Quirúrgico	PR: 11.1054903	CMTR \$643,303.71	
	PR sin TI: 7.5187124	CMTR sin TI \$435,533.73	
Edad	< 15 años	15-64 años	> 64 años
M	0	1	1
H	2	6	2
M+H	2	7	3
TH M	0	0.007211	0.0473361
TH H	0.0514218	0.0443477	0.1351287
TH	0.0260846	0.0255502	0.0835045
L M	0	0	100
L H	0	66.67	100
L	0	57.14	100
PDP M	0	45	11
PDP H	65	18.33	17
PDP	65	22.14	15
Procedimiento no quirúrgico			
311X	Traqueostomía temporal		
Y cualquier diagnóstico principal excepto de boca, laringe y faringe			

GRD 004	Traqueostomía con ventilación mecánica mayor de 96 horas o diagnóstico principal excepto cara, boca y cuello sin procedimiento quirúrgico mayor		
Quirúrgico	PR: 6.7660832	CMTR \$391,936.44	
Edad	< 15 años	15-64 años	> 64 años
M	1	18	9
H	2	53	11
M+H	3	71	20
TH M	0.0264692	0.1297993	0.4260254
TH H	0.0514218	0.391738	0.743208
TH	0.0391268	0.2591524	0.5566968
L M	0	50	55.56
L H	0	26.42	54.55
L	0	32.39	55
PDP M	14	36.39	43
PDP H	25.5	33.89	22.82
PDP	21.67	34.52	31.9
Procedimiento no quirúrgico			
311X	Traqueostomía temporal		
O procedimiento quirúrgico			
3129	Otra traqueostomía permanente		
Y cualquier diagnóstico principal excepto de boca, laringe y faringe			

GRD 011	Traqueostomía realizada por diagnóstico en cara, boca y cuello o laringectomía con ccm		
Quirúrgico	PR: 9.7068843	CMTR \$562,287.16	
	PR sin TI: 6.1120463	CMTR sin TI \$354,050.29	
Edad	< 15 años	15-64 años	> 64 años
M	0	1	0
H	0	0	0
M+H	0	1	0
TH M	0	0.007211	0
TH H	0	0	0
TH	0	0.00365	0
L M	0	100	0
L H	0	0	0
L	0	100	0
PDP M	0	3	0
PDP H	0	0	0
PDP	0	3	0
Diagnóstico principal			
S099	Traumatismo de la cabeza, no especificado		
Y cualquier procedimiento no quirúrgico			
3129	Otra traqueostomía permanente		

GRD 013	Traqueostomía realizada por diagnóstico en cara, boca y cuello sin cc/ccm		
Quirúrgico	PR: 1.5334949	CMTR \$88,830.20	
Edad	< 15 años	15-64 años	> 64 años
M	0	1	0
H	0	2	0
M+H	0	3	0
TH M	0	0.007211	0
TH H	0	0.0147825	0
TH	0	0.0109501	0
L M	0	0	0
L H	0	0	0
L	0	0	0
PDP M	0	25	0
PDP H	0	9.5	0
PDP	0	14.67	0
Diagnóstico principal			
S119	Herida de cuello, parte no especificada		
S199	Traumatismo del cuello, no especificado		
Y cualquier procedimiento no quirúrgico			
311X	Traqueostomía temporal		

CDM 01 ENFERMEDADES Y TRASTORNOS DEL SISTEMA NERVIOSO

Quirúrgico

GRD 027	Craneotomía y procedimientos endovasculares intracraneales sin cc/ccm		
Quirúrgico	PR: 2.3657039	CMTR \$137,037.27	
Edad	< 15 años	15-64 años	> 64 años
M	0	1	0
H	0	1	0
M+H	0	2	0
TH M	0	0.007211	0
TH H	0	0.0073912	0
TH	0	0.0073001	0
L M	0	0	0
L H	0	0	0
L	0	0	0
PDP M	0	42	0
PDP H	0	6	0
PDP	0	24	0

Procedimiento quirúrgico

022X	Ventriculostomía
------	------------------

GRD 033	Procedimientos de derivación ventricular sin cc/ccm		
Quirúrgico	PR: 2.0840509	CMTR \$120,722.06	
Edad	< 15 años	15-64 años	> 64 años
M	0	0	0
H	0	1	0
M+H	0	1	0
TH M	0	0	0
TH H	0	0.0073912	0
TH	0	0.00365	0
L M	0	0	0
L H	0	0	0
L	0	0	0
PDP M	0	0	0
PDP H	0	18	0
PDP	0	18	0

Procedimiento quirúrgico

5494	Creación de derivación peritoneo-vascular [shunt]
------	---

GRD 030	Procedimientos espinales sin cc/ccm		
Quirúrgico	PR: 2.4348762	CMTR \$141,044.19	
Edad	< 15 años	15-64 años	> 64 años
M	0	0	0
H	0	3	0
M+H	0	3	0
TH M	0	0	0
TH H	0	0.0221738	0
TH	0	0.0109501	0
L M	0	0	0
L H	0	0	0
L	0	0	0
PDP M	0	0	0
PDP H	0	21.67	0
PDP	0	21.67	0

Procedimiento quirúrgico

8051	Escisión de disco intervertebral
8104	Fusión dorsal y dorsolumbar, técnica anterior
8108	Fusión lumbar y lumbosacra, técnica posterior

GRD 039	Procedimientos extracraneales sin cc/ccm		
Quirúrgico	PR: 1.0624347	CMTR \$61,543.27	
Edad	< 15 años	15-64 años	> 64 años
M	0	0	0
H	0	0	1
M+H	0	0	1
TH M	0	0	0
TH H	0	0	0.0675643
TH	0	0	0.0278348
L M	0	0	0
L H	0	0	0
L	0	0	0
PDP M	0	0	0
PDP H	0	0	1
PDP	0	0	1

Procedimiento quirúrgico

3812	Endarterectomía, otros vasos de cabeza y cuello
------	---

GRD 042	Procedimientos de nervios craneales y periféricos, y otros procedimientos del sistema nervioso sin cc/ccm		
----------------	--	--	--

Quirúrgico	PR: 0.8886866	CMTR \$51,478.63	
Edad	< 15 años	15-64 años	> 64 años
M	0	3	0
H	1	7	0
M+H	1	10	0
TH M	0	0.0216332	0
TH H	0.0257109	0.0517389	0
TH	0.0130423	0.0365003	0
L M	0	0	0
L H	0	0	0
L	0	0	0
PDP M	0	1	0
PDP H	3	1.43	0
PDP	3	1.3	0

Procedimiento quirúrgico

043X	Sutura de nervios craneales y periféricos
8289	Otras operaciones plásticas sobre mano
8313	Otra tenotomía
8319	Otra división de tejido blando
8388	Otras operaciones plásticas sobre tendón
8622	Desbridamiento escisional de herida, infección o quemadura
8669	Otro injerto cutáneo a otros sitios

Médico

GRD 052	Lesiones y trastornos de médula espinal con cc/ccm		
----------------	---	--	--

Médico	PR: 3.1062485	CMTR \$179,934.53	
Edad	< 15 años	15-64 años	> 64 años
M	0	5	0
H	0	5	0
M+H	0	10	0
TH M	0	0.0360553	0
TH H	0	0.0369564	0
TH	0	0.0365003	0
L M	0	0	0
L H	0	20	0
L	0	10	0
PDP M	0	10	0
PDP H	0	6.2	0
PDP	0	8.1	0

Diagnóstico principal

S327	Fracturas múltiples de la columna lumbar y de la pelvis
S341	Otro traumatismo de la médula espinal lumbar
T061	Traumatismos de nervios y médula espinal que afectan otras múltiples regiones del cuerpo
T093	Traumatismo de la médula espinal, nivel no especificado

GRD 053	Lesiones y trastornos de médula espinal sin cc/ccm		
----------------	---	--	--

Médico	PR: 2.4642767	CMTR \$142,747.26	
Edad	< 15 años	15-64 años	> 64 años
M	1	5	0
H	1	15	1
M+H	2	20	1
TH M	0.0264692	0.0360553	0
TH H	0.0257109	0.1108692	0.0675643
TH	0.0260846	0.0730007	0.0278348
L M	0	0	0
L H	0	13.33	0
L	0	10	0
PDP M	3	9.2	0
PDP H	5	17.47	7
PDP	4	15.4	7

Diagnóstico principal

G801	Parálisis cerebral espástica dipléjica
G802	Parálisis cerebral espástica hemipléjica
G820	Paraplejía flácida
S141	Otros traumatismos de la médula espinal cervical y los no especificados
S327	Fracturas múltiples de la columna lumbar y de la pelvis
S343	Traumatismo de la cola de caballo
T093	Traumatismo de la médula espinal, nivel no especificado
T913	Secuelas de traumatismo de la médula espinal

GRD 054		Neoplasias del sistema nervioso con ccm		
Médico		PR: 1.7607696	CMTR \$101,995.46	
Edad	< 15 años	15-64 años	> 64 años	
M	1	1	0	
H	0	1	2	
M+H	1	2	2	
TH M	0.0264692	0.007211	0	
TH H	0	0.0073912	0.1351287	
TH	0.0130423	0.0073001	0.0556697	
L M	0	100	0	
L H	0	0	100	
L	0	50	100	
PDP M	19	2	0	
PDP H	0	11	6	
PDP	19	6.5	6	

Diagnóstico principal

C719	Tumor maligno del encéfalo, parte no especificada
C793	Tumor maligno secundario del encéfalo y de las meninges cerebrales
D432	Tumor de comportamiento incierto o desconocido del encéfalo, parte no especificada

GRD 055		Neoplasias del sistema nervioso sin ccm		
Médico		PR: 1.2538845	CMTR \$72,633.32	
Edad	< 15 años	15-64 años	> 64 años	
M	3	8	2	
H	3	10	5	
M+H	6	18	7	
TH M	0.0794077	0.0576885	0.0946723	
TH H	0.0771327	0.0739128	0.3378218	
TH	0.0782537	0.0657006	0.1948439	
L M	33.33	12.5	0	
L H	0	10	0	
L	16.67	11.11	0	
PDP M	17.67	12.88	11.5	
PDP H	4.67	8.1	10.2	
PDP	11.17	10.22	10.57	

Diagnóstico principal

C710	Tumor maligno del cerebro, excepto lóbulos y ventrículos
C713	Tumor maligno del lóbulo parietal
C714	Tumor maligno del lóbulo occipital
C719	Tumor maligno del encéfalo, parte no especificada
C793	Tumor maligno secundario del encéfalo y de las meninges cerebrales
D329	Tumor benigno de las meninges, parte no especificada
D430	Tumor de comportamiento incierto o desconocido del encéfalo, supratentorial
D431	Tumor de comportamiento incierto o desconocido del encéfalo, infratentorial
D432	Tumor de comportamiento incierto o desconocido del encéfalo, parte no especificada
D437	Tumor de comportamiento incierto o desconocido de otras partes especificadas del sistema nervioso central
D444	Tumor de comportamiento incierto o desconocido del conducto craneofaríngeo

GRD 056 Trastornos degenerativos del sistema nervioso con ccm

Médico			
PR: 1.2845270		CMTR \$74,408.33	
Edad	< 15 años	15-64 años	> 64 años
M	1	1	2
H	3	4	1
M+H	4	5	3
TH M	0.0264692	0.007211	0.0946723
TH H	0.0771327	0.0295651	0.0675643
TH	0.0521691	0.0182502	0.0835045
L M	0	0	0
L H	0	0	0
L	0	0	0
PDP M	14	17	2
PDP H	9.33	10.25	7
PDP	10.5	11.6	3.67

Diagnóstico principal

A523	Neurosífilis no especificada
G122	Enfermedades de las neuronas motoras
G319	Degeneración del sistema nervioso, no especificada
G700	Miastenia gravis
G918	Otros tipos de hidrocefalo
G919	Hidrocefalo, no especificado

GRD 057 Trastornos degenerativos del sistema nervioso sin ccm

Médico			
PR: 0.9984115		CMTR \$57,834.62	
Edad	< 15 años	15-64 años	> 64 años
M	11	6	9
H	8	11	9
M+H	19	17	18
TH M	0.2911616	0.0432664	0.4260254
TH H	0.2056872	0.0813041	0.6080793
TH	0.2478034	0.0620506	0.5010271
L M	0	0	0
L H	0	0	0
L	0	0	0
PDP M	10.45	9.33	22.89
PDP H	13.25	10.45	11.44
PDP	11.63	10.06	17.17

Diagnóstico principal

A521	Neurosífilis sintomática
A523	Neurosífilis no especificada
G122	Enfermedades de las neuronas motoras
G129	Atrofia muscular espinal, sin otra especificación
G20X	Enfermedad de Parkinson
G241	Distonía idiopática familiar
G255	Otras coreas
G259	Trastorno extrapiramidal y del movimiento, no especificado
G318	Otras enfermedades degenerativas especificadas del sistema nervioso
G319	Degeneración del sistema nervioso, no especificada
G700	Miastenia gravis
G811	Hemiplejía espástica
G819	Hemiplejía, no especificada
G912	Hidrocefalo de presión normal
G918	Otros tipos de hidrocefalo
G919	Hidrocefalo, no especificado
I692	Secuelas de otras hemorragias intracraneales no traumáticas
I694	Secuelas de accidente vascular encefalico, no especificado como hemorrágico o isquémico
I698	Secuelas de otras enfermedades cerebrovasculares y de las no especificadas

GRD 058	Esclerosis múltiple y ataxia cerebelar con ccm		
Médico	PR: 2.1669822	CMTR \$125,525.99	
Edad	< 15 años	15-64 años	> 64 años
M	0	1	0
H	0	0	0
M+H	0	1	0
TH M	0	0.007211	0
TH H	0	0	0
TH	0	0.00365	0
L M	0	100	0
L H	0	0	0
L	0	100	0
PDP M	0	1	0
PDP H	0	0	0
PDP	0	1	0

Diagnóstico principal

G372 Mielinólisis central pontina

GRD 059	Esclerosis múltiple y ataxia cerebelar con cc		
Médico	PR: 1.2776609	CMTR \$74,010.60	
Edad	< 15 años	15-64 años	> 64 años
M	1	0	0
H	1	0	0
M+H	2	0	0
TH M	0.0264692	0	0
TH H	0.0257109	0	0
TH	0.0260846	0	0
L M	0	0	0
L H	0	0	0
L	0	0	0
PDP M	8	0	0
PDP H	6	0	0
PDP	7	0	0

Diagnóstico principal

G119 Ataxia hereditarias, no especificada
 G379 Enfermedad desmielinizante del sistema nervioso central, no especificada

GRD 060	Esclerosis múltiple y ataxia cerebelar sin cc/ccm		
Médico	PR: 1.2399427	CMTR \$71,825.71	
Edad	< 15 años	15-64 años	> 64 años
M	3	3	0
H	5	2	1
M+H	8	5	1
TH M	0.0794077	0.0216332	0
TH H	0.1285545	0.0147825	0.0675643
TH	0.1043383	0.0182502	0.0278348
L M	0	0	0
L H	0	0	100
L	0	0	100
PDP M	3	2	0
PDP H	5.8	8.5	2
PDP	4.75	4.6	2

Diagnóstico principal

G111 Ataxia cerebelosa de iniciación temprana
 G118 Otras ataxias hereditarias
 G119 Ataxia hereditaria, no especificada
 G35X Esclerosis múltiple
 G372 Mielinólisis central pontina
 G378 Otras enfermedades desmielinizantes del sistema nervioso central, especificadas
 G379 Enfermedad desmielinizante del sistema nervioso central, no especificada

GRD 064	Hemorragia intracraneal o infarto cerebral con ccm		
---------	--	--	--

Médico PR: 1.0613459 CMTR \$61,480.20

Edad	< 15 años	15-64 años	> 64 años
M	3	8	5
H	4	7	1
M+H	7	15	6
TH M	0.0794077	0.0576885	0.2366807
TH H	0.1028436	0.0517389	0.0675643
TH	0.091296	0.0547505	0.167009
L M	100	62.5	60
L H	0	57.14	100
L	42.86	60	66.67
PDP M	16	11.63	9.4
PDP H	13	5.29	18
PDP	14.29	8.67	10.83

Diagnóstico principal

I606	Hemorragia subaracnoidea de otras arterias intracraneales
I609	Hemorragia subaracnoidea, no especificada
I615	Hemorragia intraencefálica, intraventricular
I616	Hemorragia intraencefálica de localizaciones múltiples
I619	Hemorragia intraencefálica, no especificada
I620	Hemorragia subdural (aguda) (no traumática)
I629	Hemorragia intracraneal (no traumática), no especificada
I634	Infarto cerebral debido a embolia de arterias cerebrales
I639	Infarto cerebral, no especificado

GRD 065	Hemorragia intracraneal o infarto cerebral con cc		
---------	---	--	--

Médico PR: 1.1691418 CMTR \$67,724.45

Edad	< 15 años	15-64 años	> 64 años
M	0	2	3
H	0	10	6
M+H	0	12	9
TH M	0	0.0144221	0.1420084
TH H	0	0.0739128	0.4053862
TH	0	0.0438004	0.2505136
L M	0	50	33.33
L H	0	50	66.67
L	0	50	55.56
PDP M	0	10	7.67
PDP H	0	9.2	7.83
PDP	0	9.33	7.78

Diagnóstico principal

I609	Hemorragia subaracnoidea, no especificada
I614	Hemorragia intraencefálica en cerebelo
I615	Hemorragia intraencefálica, intraventricular
I618	Otras hemorragias intraencefálicas
I619	Hemorragia intraencefálica, no especificada
I620	Hemorragia subdural (aguda) (no traumática)
I634	Infarto cerebral debido a embolia de arterias cerebrales
I639	Infarto cerebral, no especificado

GRD 066	Hemorragia intracraneal o infarto cerebral sin cc/ccm		
Médico	PR: 1.0606145	CMTR \$61,437.83	
Edad	< 15 años	15-64 años	> 64 años
M	1	45	51
H	4	70	32
M+H	5	115	83
TH M	0.0264692	0.3244983	2.414144
TH H	0.1028436	0.5173898	2.1620599
TH	0.0652114	0.4197538	2.3102917
L M	0	46.67	37.25
L H	50	31.43	46.88
L	40	37.39	40.96
PDP M	24	9.53	10.71
PDP H	23.5	10.77	8.63
PDP	23.6	10.29	9.9

Diagnóstico principal

I600	Hemorragia subaracnoidea de sifón y bifurcación carotídea
I607	Hemorragia subaracnoidea de arteria intracraneal no especificada
I608	Otras hemorragias subaracnoideas
I609	Hemorragia subaracnoidea, no especificada
I611	Hemorragia intracerebral en hemisferio, cortical
I612	Hemorragia intracerebral en hemisferio, no especificada
I613	Hemorragia intraencefálica en tallo cerebral
I614	Hemorragia intraencefálica en cerebelo
I615	Hemorragia intraencefálica, intraventricular
I618	Otras hemorragias intraencefálicas
I619	Hemorragia intraencefálica, no especificada
I620	Hemorragia subdural (aguda) (no traumática)
I629	Hemorragia intracraneal (no traumática), no especificada
I634	Infarto cerebral debido a embolia de arterias cerebrales
I635	Infarto cerebral debido a oclusión o estenosis no especificada de arterias cerebrales
I639	Infarto cerebral, no especificado

GRD 067	Accidente cerebrovascular inespecífico y oclusión precerebral sin infarto con ccm		
Médico	PR: 1.0505150	CMTR \$60,852.80	
Edad	< 15 años	15-64 años	> 64 años
M	0	0	0
H	0	3	1
M+H	0	3	1
TH M	0	0	0
TH H	0	0.0221738	0.0675643
TH	0	0.0109501	0.0278348
L M	0	0	0
L H	0	66.67	100
L	0	66.67	100
PDP M	0	0	0
PDP H	0	22.33	13
PDP	0	22.33	13

Diagnóstico principal

I64X	Accidente vascular encefálico agudo, no especificado como hemorrágico o isquémico
------	---

GRD 068	Accidente cerebrovascular inespecífico y oclusión precerebral sin infarto sin ccm		
Médico	PR: 0.9470920	CMTR \$54,861.85	
Edad	< 15 años	15-64 años	> 64 años
M	0	12	2
H	0	9	6
M+H	0	21	8
TH M	0	0.0865328	0.0946723
TH H	0	0.0665215	0.4053862
TH	0	0.0766507	0.2226787
L M	0	25	0
L H	0	22.22	33.33
L	0	23.81	25
PDP M	0	9.67	8.5
PDP H	0	7.44	10
PDP	0	8.71	9.63

Diagnóstico principal

I64X	Accidente vascular encefálico agudo, no especificado como hemorrágico o isquémico
I663	Oclusión y estenosis de arterias cerebelosas

GRD 069		Isquemia transitoria		
Médico		PR: 0.8757548	CMTR \$50,729.53	
Edad		< 15 años	15-64 años	> 64 años
M		0	52	93
H		2	96	83
M+H		2	148	176
TH M		0	0.3749758	4.4022626
TH H		0.0514218	0.7095632	5.6078428
TH		0.0260846	0.5402049	4.8989317
L M		0	15.38	27.96
L H		0	21.88	37.35
L		0	19.59	32.39
PDP M		0	7.52	10.08
PDP H		9.5	8.17	7.58
PDP		9.5	7.94	8.9

Diagnóstico principal

G458	Otras isquemias cerebrales transitorias y síndromes afines
G459	Isquemia cerebral transitoria, sin otra especificación
G464	Síndrome de infarto cerebeloso
I678	Otras enfermedades cerebrovasculares especificadas

GRD 071		Trastornos cerebrovasculares inespecíficos con cc		
Médico		PR: 1.0987524	CMTR \$63,647.03	
Edad		< 15 años	15-64 años	> 64 años
M		0	2	3
H		1	5	2
M+H		1	7	5
TH M		0	0.0144221	0.1420084
TH H		0.0257109	0.0369564	0.1351287
TH		0.0130423	0.0255502	0.1391742
L M		0	50	33.33
L H		0	0	50
L		0	14.29	40
PDP M		0	3	26.33
PDP H		13	4.4	11
PDP		13	4	20.2

Diagnóstico principal

G934	Encefalopatía no especificada
G938	Otros trastornos especificados del encéfalo
G98X	Otros trastornos del sistema nervioso, no clasificados en otra parte
I679	Enfermedad cerebrovascular, no especificada

GRD 070		Trastornos cerebrovasculares inespecíficos con ccm		
Médico		PR: 1.8112547	CMTR \$104,919.89	
Edad		< 15 años	15-64 años	> 64 años
M		1	0	5
H		2	6	6
M+H		3	6	11
TH M		0.0264692	0	0.2366807
TH H		0.0514218	0.0443477	0.4053862
TH		0.0391268	0.0219002	0.3061832
L M		0	0	40
L H		0	83.33	33.33
L		0	83.33	36.36
PDP M		7	0	19.6
PDP H		19	22.5	9.17
PDP		15	22.5	13.91

Diagnóstico principal

G934	Encefalopatía no especificada
G938	Otros trastornos especificados del encéfalo
G98X	Otros trastornos del sistema nervioso, no clasificados en otra parte
I672	Aterosclerosis cerebral
I679	Enfermedad cerebrovascular, no especificada

GRD 072	Trastornos cerebrovasculares inespecíficos sin CC/CCM		
----------------	--	--	--

Médico PR: 0.9175640 CMTR \$53,151.40

Edad	< 15 años	15-64 años	> 64 años
M	2	14	16
H	5	21	17
M+H	7	35	33
TH M	0.0529384	0.100955	0.7573785
TH H	0.1285545	0.1552169	1.1485943
TH	0.091296	0.1277512	0.9185497
L M	0	14.29	43.75
L H	0	19.05	23.53
L	0	17.14	33.33
PDP M	2	7.29	5.94
PDP H	5.2	8.38	6.18
PDP	4.29	7.94	6.06

Diagnóstico principal

G934	Encefalopatía no especificada
G938	Otros trastornos especificados del encéfalo
G939	Trastorno del encéfalo, no especificado
G960	Pérdida de líquido cefalorraquídeo
G98X	Otros trastornos del sistema nervioso, no clasificados en otra parte
I672	Aterosclerosis cerebral
I679	Enfermedad cerebrovascular, no especificada

GRD 073	Trastornos de nervios craneales y periféricos con CCM		
----------------	--	--	--

Médico PR: 1.9521101 CMTR \$113,079.18

Edad	< 15 años	15-64 años	> 64 años
M	0	1	0
H	1	1	0
M+H	1	2	0
TH M	0	0.007211	0
TH H	0.0257109	0.0073912	0
TH	0.0130423	0.0073001	0
L M	0	0	0
L H	0	0	0
L	0	0	0
PDP M	0	3	0
PDP H	8	5	0
PDP	8	4	0

Diagnóstico principal

E114	Diabetes mellitus no insulino dependiente, con complicaciones neurológicas
E144	Diabetes mellitus no especificada, con complicaciones neurológicas
G510	Parálisis de Bell

GRD 074		Trastornos de nervios craneales y periféricos sin ccm	
Médico	PR: 0.6838332	CMTR \$39,612.16	
Edad	< 15 años	15-64 años	> 64 años
M	2	23	6
H	3	25	4
M+H	5	48	10
TH M	0.0529384	0.1658546	0.2840169
TH H	0.0771327	0.184782	0.2702574
TH	0.0652114	0.1752016	0.2783484
L M	0	0	0
L H	0	4	0
L	0	2.08	0
PDP M	3.5	5.65	1.83
PDP H	4	5.44	3.25
PDP	3.8	5.54	2.4

Diagnóstico principal

E104	Diabetes mellitus insulinodependiente, con complicaciones neurológicas
E114	Diabetes mellitus no insulinodependiente, con complicaciones neurológicas
E144	Diabetes mellitus no especificada, con complicaciones neurológicas
G130	Neuromiopatía y neuropatía paraneoplásica
G138	Atrofia sistémica que afecta primariamente el sistema nervioso central en otras enfermedades clasificadas en otra parte
G500	Neuralgia del trigémino
G510	Parálisis de Bell
G529	Trastorno de nervio craneal, no especificado
G540	Trastornos del plexo braquial
G543	Trastornos de la raíz torácica, no clasificados en otra parte
G560	Síndrome del túnel carpiano
G562	Lesión del nervio cubital
G570	Lesión del nervio ciático
G589	Mononeuropatía, no especificada
G603	Neuropatía progresiva idiopática
G629	Polineuropatía, no especificada
G709	Trastorno neuromuscular, no especificado
G834	Síndrome de la cola de caballo
G900	Neuropatía autónoma periférica idiopática
G902	Síndrome de Horner
G908	Otros trastornos del sistema nervioso autónomo
G909	Trastorno del sistema nervioso autónomo, no especificado
G992	Mielopatía en enfermedades clasificadas en otra parte
G998	Otros trastornos especificados del sistema nervioso en enfermedades clasificadas en otra parte

M541	Radiculopatía
M792	Neuralgia y neuritis, no especificadas
S045	Traumatismo del nervio facial [VII par]
S246	Traumatismo de nervio no especificado del tórax
S440	Traumatismo del nervio cubital a nivel del brazo
T094	Traumatismo de nervios, raíz de nervio espinal y plexos del tronco no especificados

GRD 077		Encefalopatía hipertensiva con cc/cem		
Médico		PR: 4.3423014	CMTR \$251,534.92	
		PR sin TI: 1.0220968	CMTR sin TI \$59,206.63	
Edad	< 15 años	15-64 años	> 64 años	
M	0	1	0	
H	0	0	0	
M+H	0	1	0	
TH M	0	0.007211	0	
TH H	0	0	0	
TH	0	0.00365	0	
L M	0	100	0	
L H	0	0	0	
L	0	100	0	
PDP M	0	3	0	
PDP H	0	0	0	
PDP	0	3	0	
Diagnóstico principal				
I674		Encefalopatía hipertensiva		

GRD 078		Encefalopatía hipertensiva con cc		
Médico		PR: 4.2484225	CMTR \$246,096.83	
		PR sin TI: 1.0177098	CMTR sin TI \$58,952.51	
Edad	< 15 años	15-64 años	> 64 años	
M	0	0	1	
H	0	0	0	
M+H	0	0	1	
TH M	0	0	0.0473361	
TH H	0	0	0	
TH	0	0	0.0278348	
L M	0	0	0	
L H	0	0	0	
L	0	0	0	
PDP M	0	0	9	
PDP H	0	0	0	
PDP	0	0	9	
Diagnóstico principal				
I674		Encefalopatía hipertensiva		

GRD 079		Encefalopatía hipertensiva sin cc/cem		
Médico		PR: 1.0497977	CMTR \$60,811.26	
Edad	< 15 años	15-64 años	> 64 años	
M	0	1	0	
H	0	0	1	
M+H	0	1	1	
TH M	0	0.007211	0	
TH H	0	0	0.0675643	
TH	0	0.00365	0.0278348	
L M	0	0	0	
L H	0	0	0	
L	0	0	0	
PDP M	0	26	0	
PDP H	0	0	5	
PDP	0	26	5	
Diagnóstico principal				
I674		Encefalopatía hipertensiva		

GRD 080		Estupor y coma no traumático con ccm		
Médico		PR: 1.5979219	CMTR \$92,562.24	
Edad	< 15 años	15-64 años	> 64 años	
M	1	6	3	
H	2	10	2	
M+H	3	16	5	
TH M	0.0264692	0.0432664	0.1420084	
TH H	0.0514218	0.0739128	0.1351287	
TH	0.0391268	0.0584005	0.1391742	
L M	100	66.67	100	
L H	100	80	100	
L	100	75	100	
PDP M	3	24.17	6	
PDP H	48	8.4	10	
PDP	33	14.31	7.6	
Diagnóstico principal				
G935		Compresión del encéfalo		
G936		Edema cerebral		
R402		Coma, no especificado		

GRD 081	Estupor y coma no traumático sin ccm		
----------------	---	--	--

Médico PR: 1.0351202 CMTR \$59,961.03

Edad	< 15 años	15-64 años	> 64 años
M	0	3	1
H	1	7	2
M+H	1	10	3
TH M	0	0.0216332	0.0473361
TH H	0.0257109	0.0517389	0.1351287
TH	0.0130423	0.0365003	0.0835045
L M	0	66.67	100
L H	0	71.43	50
L	0	70	66.67
PDP M	0	8	9
PDP H	4	10.71	6
PDP	4	9.9	7

Diagnóstico principal

G935	Compresión del encéfalo
G936	Edema cerebral

GRD 085	Estupor y coma traumático, coma con duración menor a una hora con ccm		
----------------	--	--	--

Médico PR: 2.5048363 CMTR \$145,096.74

PR sin TI: 0.6405621 CMTR sin TI \$37,105.61

Edad	< 15 años	15-64 años	> 64 años
M	19	33	14
H	32	184	27
M+H	51	217	41
TH M	0.5029155	0.2379654	0.6627062
TH H	0.822749	1.3599961	1.824238
TH	0.6651564	0.7920572	1.1412284
L M	0	12.12	35.71
L H	0	21.74	51.85
L	0	20.28	46.34
PDP M	3.68	12.15	9.93
PDP H	3.66	9.66	10.52
PDP	3.67	10.04	10.32

Diagnóstico principal o secundario

S020	Fractura de la bóveda del cráneo
S021	Fractura de la base del cráneo
S029	Fractura del cráneo y de los huesos de la cara, parte no especificada
S061	Edema cerebral traumático
S062	Traumatismo cerebral difuso
S063	Traumatismo cerebral focal
S064	Hemorragia epidural
S065	Hemorragia subdural traumática
S066	Hemorragia subaracnoidea traumática
S068	Otros traumatismos intracraneales
S069	Traumatismo intracraneal, no especificado

GRD 086	Estupor y coma traumático, coma con duración menor a una hora con cc		
----------------	---	--	--

PR: 2.3633330 CMTR \$136,899.93

Médico

PR sin TI: 0.4990588 CMTR sin TI \$28,908.80

Edad	< 15 años	15-64 años	> 64 años
M	36	11	4
H	59	71	6
M+H	95	82	10
TH M	0.9528926	0.0793218	0.1893446
TH H	1.5169434	0.5247811	0.4053862
TH	1.2390168	0.2993027	0.2783484
L M	0	0	25
L H	0	4.23	66.67
L	0	3.66	50
PDP M	4.58	6.64	8.5
PDP H	3.69	6.62	8.33
PDP	4.03	6.62	8.4

Diagnóstico principal

S027	Fracturas múltiples que comprometen el cráneo y los huesos de la cara
S029	Fractura del cráneo y de los huesos de la cara, parte no especificada
S061	Edema cerebral traumático
S064	Hemorragia epidural
S065	Hemorragia subdural traumática
S066	Hemorragia subaracnoidea traumática
S068	Otros traumatismos intracraneales
S069	Traumatismo intracraneal, no especificado

GRD 087	Estupor y coma traumático, coma con duración menor a una hora sin cc/ccm		
----------------	---	--	--

PR: 0.4608716 CMTR \$26,696.74

Médico

Edad	< 15 años	15-64 años	> 64 años
M	152	82	24
H	190	425	56
M+H	342	507	80
TH M	4.0233246	0.591308	1.1360677
TH H	4.8850722	3.1412954	3.7836048
TH	4.4604604	1.8505669	2.2267871
L M	0	7.32	12.5
L H	0	12.35	35.71
L	0	11.64	28.75
PDP M	2.79	6.85	4.83
PDP H	2.63	7.4	8.3
PDP	2.7	7.31	7.26

Diagnóstico principal

S020	Fractura de la bóveda del cráneo
S021	Fractura de la base del cráneo
S027	Fracturas múltiples que comprometen el cráneo y los huesos de la cara
S029	Fractura del cráneo y de los huesos de la cara, parte no especificada
S061	Edema cerebral traumático
S062	Traumatismo cerebral difuso
S063	Traumatismo cerebral focal
S064	Hemorragia epidural
S065	Hemorragia subdural traumática
S066	Hemorragia subaracnoidea traumática
S068	Otros traumatismos intracraneales
S069	Traumatismo intracraneal, no especificado

GRD 089	Concusión con cc		
Médico	PR: 0.5177152	CMTR \$29,989.50	
Edad	< 15 años	15-64 años	> 64 años
M	0	0	0
H	1	0	0
M+H	1	0	0
TH M	0	0	0
TH H	0.0257109	0	0
TH	0.0130423	0	0
L M	0	0	0
L H	0	0	0
L	0	0	0
PDP M	0	0	0
PDP H	5	0	0
PDP	5	0	0
Diagnóstico principal			
S060	Concusión		

GRD 091	Otros trastornos del sistema nervioso con ccm		
Médico	PR: 3.9002671	CMTR \$225,929.36	
Edad	< 15 años	15-64 años	> 64 años
M	11	3	1
H	6	5	2
M+H	17	8	3
TH M	0.2911616	0.0216332	0.0473361
TH H	0.1542654	0.0369564	0.1351287
TH	0.2217188	0.0292003	0.0835045
L M	0	33.33	100
L H	16.67	40	100
L	5.88	37.5	100
PDP M	19.18	13	20
PDP H	22.67	24.2	11.5
PDP	20.41	20	14.33
Diagnóstico principal			
G08X	Flebitis y tromboflebitis intracraneal e intrarraquídea		
G09X	Secuelas de enfermedades inflamatorias del sistema nervioso central		
G710	Distrofia muscular		
G723	Parálisis periódica		
G728	Otras miopatías especificadas		
G800	Parálisis cerebral espástica cuadripléjica		
G809	Parálisis cerebral, sin otra especificación		
G839	Síndrome paralítico, no especificado		
G930	Quiste cerebral		
G931	Lesión cerebral anóxica, no clasificada en otra parte		
G958	Otras enfermedades especificadas de la médula espinal		
G959	Enfermedad de la médula espinal, no especificada		
G978	Otros trastornos del sistema nervioso consecutivos a procedimientos		
Q038	Otros hidrocefalos congénitos		
Q039	Hidrocefalo congénito, no especificado		
Q282	Malformación arteriovenosa de los vasos cerebrales		
Q850	Neurofibromatosis (no maligna)		

GRD 092	Otros trastornos del sistema nervioso con cc		
---------	--	--	--

Médico PR: 3.8317288 CMTR \$221,959.17

Edad	< 15 años	15-64 años	> 64 años
M	7	1	1
H	6	4	0
M+H	13	5	1
TH M	0.1852846	0.007211	0.0473361
TH H	0.1542654	0.0295651	0
TH	0.1695497	0.0182502	0.0278348
L M	14.29	0	0
L H	0	0	0
L	7.69	0	0
PDP M	5.14	11	12
PDP H	9.33	22.5	0
PDP	7.08	20.2	12

Diagnóstico principal

G08X	Flebitis y tromboflebitis intracraneal e intrarraquídea
G09X	Secuelas de enfermedades inflamatorias del sistema nervioso central
G720	Miopatía inducida por drogas
G723	Parálisis periódica
G729	Miopatía, no especificada
G809	Parálisis cerebral, sin otra especificación
G838	Otros síndromes paralíticos especificados
G930	Quiste cerebral
G959	Enfermedad de la médula espinal, no especificada
Q031	Atresia de los agujeros de Magendie y de Luschka
Q039	Hidrocefalo congénito, no especificado
Q048	Otras malformaciones congénitas del encéfalo, especificadas
Q052	Espina bífida lumbar con hidrocefalo
Q058	Espina bífida sacra sin hidrocefalo
Q062	Diastematomelia
Q850	Neurofibromatosis (no maligna)
T905	Secuelas de traumatismo intracraneal

GRD 093	Otros trastornos del sistema nervioso sin cc/CCM		
Médico	PR: 3.1388442	CMTR \$181,822.69	
Edad	< 15 años	15-64 años	> 64 años
M	36	6	2
H	23	24	4
M+H	59	30	6
TH M	0.9528926	0.0432664	0.0946723
TH H	0.5913508	0.1773908	0.2702574
TH	0.7694946	0.109501	0.167009
L M	0	0	50
L H	17.39	8.33	0
L	6.78	6.67	16.67
PDP M	4.36	6.67	4.5
PDP H	5.09	12.21	2.25
PDP	4.64	11.1	3

Diagnóstico principal

G253	Mioclonía
G711	Trastornos miotónicos
G720	Miopatía inducida por drogas
G723	Parálisis periódica
G729	Miopatía, no especificada
G800	Parálisis cerebral espástica cuadripléjica
G808	Otros tipos de parálisis cerebral
G809	Parálisis cerebral, sin otra especificación
G832	Monoplejía de miembro superior
G92X	Encefalopatía tóxica
G930	Quiste cerebral
G931	Lesión cerebral anóxica, no clasificada en otra parte
G951	Mielopatías vasculares
G952	Compresión medular, no especificada
G958	Otras enfermedades especificadas de la médula espinal
G961	Trastornos de las meninges, no clasificados en otra parte
Q000	Anencefalia
Q031	Atresia de los agujeros de Magendie y de Luschka
Q038	Otros hidrocefalos congénitos
Q039	Hidrocefalo congénito, no especificado
Q043	Otras anomalías hipoplásicas del encéfalo
Q044	Displasia opticoseptal
Q046	Quistes cerebrales congénitos
Q053	Espina bífida sacra con hidrocefalo
Q054	Espina bífida con hidrocefalo, sin otra especificación
Q059	Espina bífida, no especificada
Q061	Hipoplasia y displasia de la médula espinal
Q068	Otras malformaciones congénitas especificadas de la médula espinal
Q069	Malformación congénita de la médula espinal, no especificada
Q079	Otras malformaciones congénitas del sistema nervioso, no especificada
Q282	Malformación arteriovenosa de los vasos cerebrales
Q283	Otras malformaciones de los vasos cerebrales

R252	Calambres y espasmos
R258	Otros movimientos anormales involuntarios y los no especificados
R292	Reflejos anormales
T902	Secuelas de fractura del cráneo y de huesos faciales
T905	Secuelas de traumatismo intracraneal

GRD 094	Infecciones bacteriana y tuberculosa del sistema nervioso con ccm		
Médico	PR: 5.7698518	CMTR \$334,228.11	
	PR sin TI: 2.1125691	CMTR sin TI \$122,374.03	
Edad	< 15 años	15-64 años	> 64 años
M	2	1	0
H	4	4	0
M+H	6	5	0
TH M	0.0529384	0.007211	0
TH H	0.1028436	0.0295651	0
TH	0.0782537	0.0182502	0
L M	50	100	0
L H	50	50	0
L	50	60	0
PDP M	14	25	0
PDP H	10.5	16	0
PDP	11.67	17.8	0

Diagnóstico principal

G002	Meningitis estreptocócica
G008	Otras meningitis bacterianas
G009	Meningitis bacteriana, no especificada
G042	Meningoencefalitis y meningomielitis bacterianas, no clasificadas en otra parte
G060	Absceso y granuloma intracraneal
G062	Absceso extradural y subdural, no especificado
G610	Síndrome de Guillain-Barré

GRD 095	Infecciones bacteriana y tuberculosa del sistema nervioso con cc		
----------------	---	--	--

Médico PR: 5.4352637 CMTR \$314,846.55
PR sin TI: 1.6373347 CMTR sin TI \$94,845.29

Edad	< 15 años	15-64 años	> 64 años
M	3	0	0
H	0	2	0
M+H	3	2	0
TH M	0.0794077	0	0
TH H	0	0.0147825	0
TH	0.0391268	0.0073001	0
L M	0	0	0
L H	0	0	0
L	0	0	0
PDP M	15	0	0
PDP H	0	22	0
PDP	15	22	0

Diagnóstico principal

G009	Meningitis bacteriana, no especificada
G610	Síndrome de Guillain-Barré

GRD 096	Infecciones bacteriana y tuberculosa del sistema nervioso sin cc/ccm		
----------------	---	--	--

Médico PR: 1.3993183 CMTR \$81,057.81

Edad	< 15 años	15-64 años	> 64 años
M	10	4	1
H	9	18	0
M+H	19	22	1
TH M	0.2646924	0.0288442	0.0473361
TH H	0.2313981	0.1330431	0
TH	0.2478034	0.0803007	0.0278348
L M	0	0	100
L H	0	5.56	0
L	0	4.55	100
PDP M	6.6	13	6
PDP H	6.22	18.61	0
PDP	6.42	17.59	6

Diagnóstico principal

A170	Meningitis tuberculosa
G008	Otras meningitis bacterianas
G009	Meningitis bacteriana, no especificada
G01X	Meningitis en enfermedades bacterianas clasificadas en otra parte
G042	Meningoencefalitis y meningomielitis bacterianas, no clasificadas en otra parte
G060	Absceso y granuloma intracraneal
G062	Absceso extradural y subdural, no especificado
G610	Síndrome de Guillain-Barré

GRD 097	Infecciones no bacterianas del sistema nervioso, excepto meningitis viral con ccm		
----------------	--	--	--

Médico PR: 9.5541088 CMTR \$553,437.39
PR sin TI: 7.2091248 CMTR sin TI \$417,600.36

Edad	< 15 años	15-64 años	> 64 años
M	3	2	0
H	4	5	0
M+H	7	7	0
TH M	0.0794077	0.0144221	0
TH H	0.1028436	0.0369564	0
TH	0.091296	0.0255502	0
L M	33.33	100	0
L H	25	40	0
L	28.57	57.14	0
PDP M	17.33	13.5	0
PDP H	6.75	11.6	0
PDP	11.29	12.14	0

Diagnóstico principal

A86X	Encefalitis viral, no especificada
G039	Meningitis, no especificada
G049	Encefalitis, mielitis y encefalomielitis, no especificadas
G058	Encefalitis, mielitis y encefalomielitis en enfermedades clasificadas en otra parte

GRD 098	Infecciones no bacterianas del sistema nervioso, excepto meningitis viral con cc		
----------------	---	--	--

Médico PR: 1.9287756 CMTR \$111,727.49

Edad	< 15 años	15-64 años	> 64 años
M	2	1	0
H	2	0	0
M+H	4	1	0
TH M	0.0529384	0.007211	0
TH H	0.0514218	0	0
TH	0.0521691	0.00365	0
L M	0	0	0
L H	0	0	0
L	0	0	0
PDP M	17	14	0
PDP H	9	0	0
PDP	13	14	0

Diagnóstico principal

G048	Otras encefalitis, mielitis y encefalomielitis
G049	Encefalitis, mielitis y encefalomielitis, no especificadas

GRD 099	Infecciones no bacterianas del sistema nervioso, excepto meningitis viral sin cc/ccm		
---------	--	--	--

Médico PR: 1.4738765 CMTR \$85,376.71

Edad	< 15 años	15-64 años	> 64 años
M	15	5	0
H	8	8	1
M+H	23	13	1
TH M	0.3970386	0.0360553	0
TH H	0.2056872	0.0591302	0.0675643
TH	0.2999725	0.0474504	0.0278348
L M	6.67	0	0
L H	0	0	100
L	4.35	0	100
PDP M	8.33	2.6	0
PDP H	5.25	36.25	16
PDP	7.26	23.31	16

Diagnóstico principal

A835	Encefalitis de California
A838	Otras encefalitis virales transmitidas por mosquitos
A858	Otras encefalitis virales especificadas
A86X	Encefalitis viral, no especificada
G030	Meningitis apiógena
G038	Meningitis debidas a otras causas especificadas
G039	Meningitis, no especificada
G040	Encefalitis aguda diseminada
G048	Otras encefalitis, mielitis y encefalomiелitis
G049	Encefalitis, mielitis y encefalomiелitis, no especificadas
G050	Encefalitis, mielitis y encefalomiелitis en enfermedades bacterianas clasificadas en otra parte
G052	Encefalitis, mielitis y encefalomiелitis en otras enfermedades infecciosas y parasitarias clasificadas en otra parte
G373	Mielitis transversa aguda en enfermedad desmielinizante del sistema nervioso central

GRD 100	Convulsiones con ccm		
---------	----------------------	--	--

Médico PR: 1.2660893 CMTR \$73,340.29

Edad	< 15 años	15-64 años	> 64 años
M	7	7	1
H	8	21	6
M+H	15	28	7
TH M	0.1852846	0.0504775	0.0473361
TH H	0.2056872	0.1552169	0.4053862
TH	0.1956342	0.1022009	0.1948439
L M	0	28.57	0
L H	0	19.05	16.67
L	0	21.43	14.29
PDP M	2.43	22.29	1
PDP H	16.25	13.33	13.17
PDP	9.8	15.57	11.43

Diagnóstico principal

G403	Epilepsia y síndromes epilépticos idiopáticos generalizados
G404	Otras epilepsias y síndromes epilépticos generalizados
G408	Otras epilepsias
G409	Epilepsia, tipo no especificado
G419	Estado de mal epiléptico de tipo no especificado

GRD 101	Convulsiones sin ccm		
---------	----------------------	--	--

Médico PR: 0.7798877 CMTR \$45,176.27

Edad	< 15 años	15-64 años	> 64 años
M	188	63	8
H	236	118	14
M+H	424	181	22
TH M	4.9762173	0.4542976	0.3786892
TH H	6.0677739	0.8721714	0.9459012
TH	5.5299275	0.660656	0.6123665
L M	0	1.59	0
L H	0	1.68	0
L	0	1.66	0
PDP M	3.79	4.83	6
PDP H	3.16	6.42	6
PDP	3.44	5.87	6

Diagnóstico principal

G400	Epilepsia y síndromes epilépticos idiopáticos relacionados con localizaciones (focales)(parciales) y con ataques de inicio localizado
G401	Epilepsia y síndromes epilépticos sintomáticos relacionados con localizaciones (focales)(parciales) y con ataques parciales simples
G402	Epilepsia y síndromes epilépticos sintomáticos relacionados con localizaciones (focales)(parciales) y con ataques parciales complejos
G403	Epilepsia y síndromes epilépticos idiopáticos generalizados
G404	Otras epilepsias y síndromes epilépticos generalizados
G405	Síndromes epilépticos especiales
G406	Ataques de gran mal, no especificados (con o sin pequeño mal)
G408	Otras epilepsias
G409	Epilepsia, tipo no especificado
G410	Estado de gran mal epiléptico
G411	Estado de pequeño mal epiléptico
G418	Otros estados epilépticos
G419	Estado de mal epiléptico de tipo no especificado
R560	Convulsiones febriles
R568	Otras convulsiones y las no especificadas

GRD 102	Cefalea con ccm		
---------	-----------------	--	--

Médico PR: 1.0952725 CMTR \$63,445.45

Edad	< 15 años	15-64 años	> 64 años
M	0	0	1
H	0	0	0
M+H	0	0	1
TH M	0	0	0.0473361
TH H	0	0	0
TH	0	0	0.0278348
L M	0	0	100
L H	0	0	0
L	0	0	100
PDP M	0	0	4
PDP H	0	0	0
PDP	0	0	4

Diagnóstico principal

G932	Hipertensión intracraneal benigna
------	-----------------------------------

GRD 103	Cefalea sin ccm		
---------	-----------------	--	--

Médico PR: 0.6496961 CMTR \$37,634.71

Edad	< 15 años	15-64 años	> 64 años
M	6	6	0
H	8	9	0
M+H	14	15	0
TH M	0.1588154	0.0432664	0
TH H	0.2056872	0.0665215	0
TH	0.1825919	0.0547505	0
L M	0	0	0
L H	0	0	0
L	0	0	0
PDP M	1.83	1.67	0
PDP H	3.88	4.89	0
PDP	3	3.6	0

Diagnóstico principal

G431	Migraña con aura [migraña clásica]
G438	Otras migrañas
G439	Migraña, no especificada
G441	Cefalea vascular, NCOP
G442	Cefalea debida a tensión
G448	Otros síndromes de cefalea especificados
G971	Otra reacción a la punción espinal y lumbar
R51X	Cefalea

CDM 02 ENFERMEDADES Y TRASTORNOS DEL OJO

Quirúrgico

GRD 114	Procedimientos de órbita sin cc/ccm		
Quirúrgico	PR: 0.8633380	CMTR \$50,010.27	
Edad	< 15 años	15-64 años	> 64 años
M	0	3	0
H	0	4	0
M+H	0	7	0
TH M	0	0.0216332	0
TH H	0	0.0295651	0
TH	0	0.0255502	0
L M	0	0	0
L H	0	0	0
L	0	0	0
PDP M	0	3.67	0
PDP H	0	3.5	0
PDP	0	3.57	0
Procedimiento quirúrgico			
1681	Reparación de herida de órbita		
1698	Otras operaciones sobre órbita		
7679	Otra reducción abierta de fractura facial		

GRD 115	Procedimientos extraoculares excepto de órbita		
Quirúrgico	PR: 0.6515532	CMTR \$37,742.29	
Edad	< 15 años	15-64 años	> 64 años
M	17	9	2
H	10	4	1
M+H	27	13	3
TH M	0.4499771	0.0648996	0.0946723
TH H	0.257109	0.0295651	0.0675643
TH	0.3521416	0.0474504	0.0835045
L M	0	0	0
L H	0	0	0
L	0	0	0
PDP M	1	1	1
PDP H	1.1	1	1
PDP	1.04	1	1
Procedimiento quirúrgico			
1031	Escisión de lesión o tejido de conjuntiva		
1139	Otra escisión de pterigión		
1511	Recesión de un músculo extraocular		
1513	Resección de un músculo extraocular		
1522	Procedimiento de acortamiento sobre un músculo extraocular		
154X	Otras operaciones sobre dos o más músculos extraoculares, uno o ambos ojos		
8622	Desbridamiento escisional de herida, infección o quemadura		
863X	Otra extirpación local o destrucción de lesión o tejido de piel y tejido subcutáneo		

GRD 117	Procedimientos intraoculares sin cc/ccm		
---------	---	--	--

Quirúrgico PR: 0.6047445 CMTR \$35,030.81

Edad	< 15 años	15-64 años	> 64 años
M	0	1	2
H	0	3	2
M+H	0	4	4
TH M	0	0.007211	0.0946723
TH H	0	0.0221738	0.1351287
TH	0	0.0146001	0.1113394
L M	0	0	0
L H	0	0	0
L	0	0	0
PDP M	0	1	1
PDP H	0	1	1
PDP	0	1	1

Procedimiento quirúrgico

1160	Trasplante corneal, no especificado de otra manera
1221	Aspiración diagnóstica de la cámara anterior del ojo
1291	Evacuación terapéutica de la cámara anterior del ojo
1359	Otra extracción extracapsular de cristalino
1400	Extracción de cuerpo extraño del segmento posterior del ojo, no especificada de otra manera

Médico

GRD 123	Trastornos neurológicos del ojo		
---------	---------------------------------	--	--

Médico PR: 0.8725916 CMTR \$50,546.30

Edad	< 15 años	15-64 años	> 64 años
M	2	2	0
H	0	0	0
M+H	2	2	0
TH M	0.0529384	0.0144221	0
TH H	0	0	0
TH	0.0260846	0.0073001	0
L M	0	0	0
L H	0	0	0
L	0	0	0
PDP M	11	7	0
PDP H	0	0	0
PDP	11	7	0

Diagnóstico principal

H024	Blefaroptosis
H46X	Neuritis óptica
H498	Otros estrabismos paralíticos

GRD 124	Otros trastornos del ojo con ccm		
---------	----------------------------------	--	--

Médico PR: 1.1226678 CMTR \$65,032.37

Edad	< 15 años	15-64 años	> 64 años
M	1	1	0
H	0	1	0
M+H	1	2	0
TH M	0.0264692	0.007211	0
TH H	0	0.0073912	0
TH	0.0130423	0.0073001	0
L M	0	0	0
L H	0	100	0
L	0	50	0
PDP M	66	8	0
PDP H	0	38	0
PDP	66	23	0

Diagnóstico principal

E143	Diabetes mellitus no especificada, con complicaciones oftálmicas
H050	Inflamación aguda de la órbita
H351	Retinopatía de la prematuridad

GRD 125		Otros trastornos del ojo sin ccm	
Médico	PR: 0.5561596	CMTR \$32,216.45	
Edad	< 15 años	15-64 años	> 64 años
M	11	13	1
H	10	50	1
M+H	21	63	2
TH M	0.2911616	0.0937439	0.0473361
TH H	0.257109	0.3695641	0.0675643
TH	0.2738879	0.2299521	0.0556697
L M	0	0	0
L H	0	0	0
L	0	0	0
PDP M	2.27	2.08	1
PDP H	3.7	4.92	1
PDP	2.95	4.33	1

Diagnóstico principal

B023	Herpes zoster ocular
E143	Diabetes mellitus no especificada, con complicaciones oftálmicas
H000	Orzuelo y otras inflamaciones profundas del párpado
H023	Blefarocalasia
H028	Otros trastornos especificados del párpado
H045	Estenosis e insuficiencia de las vías lagrimales
H050	Inflamación aguda de la órbita
H055	Retención de cuerpo extraño (antiguo), consecutiva a herida penetrante de la órbita
H108	Otras conjuntivitis
H109	Conjuntivitis, no especificada
H110	Pterigión
H330	Desprendimiento de la retina con ruptura
H355	Distrofia hereditaria de la retina
H430	Prolapso del vítreo
H500	Estrabismo concomitante convergente
H501	Estrabismo concomitante divergente
H511	Exceso e insuficiencia de la convergencia ocular
H540	Ceguera de ambos ojos
H55X	Nistagmo y otros movimientos oculares irregulares
Q103	Otras malformaciones congénitas de los párpados
Q105	Estenosis y estrechez congénitas del conducto lagrimal
S001	Contusión de los párpados y de la región periocular
S002	Otros traumatismos superficiales del párpado y de la región periocular
S011	Herida del párpado y de la región periocular
S023	Fractura del suelo de la órbita
S051	Contusión del globo ocular y del tejido orbitario
S052	Laceración y ruptura ocular con prolapso o pérdida del tejido intraocular
S058	Otros traumatismos del ojo y de la órbita
S059	Traumatismo del ojo y de la órbita, no especificado

CDM 03 ENFERMEDADES Y TRASTORNOS DEL OÍDO, NARIZ, BOCA Y GARGANTA

Quirúrgico

GRD 130	Procedimientos mayores de cabeza y cuello sin cc/ccm		
Quirúrgico	PR: 1.6592213	CMTR \$96,113.11	
Edad	< 15 años	15-64 años	> 64 años
M	0	1	0
H	0	0	0
M+H	0	1	0
TH M	0	0.007211	0
TH H	0	0	0
TH	0	0.00365	0
L M	0	0	0
L H	0	0	0
L	0	0	0
PDP M	0	3	0
PDP H	0	0	0
PDP	0	3	0

Procedimiento quirúrgico

7631	Mandibulectomía parcial
------	-------------------------

GRD 131	Procedimientos craneal o facial con cc/ccm		
Quirúrgico	PR: 2.8754833	CMTR \$166,567.08	
Edad	< 15 años	15-64 años	> 64 años
M	0	0	0
H	0	2	0
M+H	0	2	0
TH M	0	0	0
TH H	0	0.0147825	0
TH	0	0.0073001	0
L M	0	0	0
L H	0	0	0
L	0	0	0
PDP M	0	0	0
DP H	0	14.5	0
PDP	0	14.5	0

Procedimiento quirúrgico

7676	Reducción abierta de fractura mandibular
7679	Otra reducción abierta de fractura facial

GRD 132	Procedimientos craneal o facial sin cc/ccm		
Quirúrgico	PR: 1.4673950	CMTR \$85,001.26	
Edad	< 15 años	15-64 años	> 64 años
M	1	5	0
H	0	74	0
M+H	1	79	0
TH M	0.0264692	0.0360553	0
TH H	0	0.5469549	0
TH	0.0130423	0.2883526	0
L M	0	0	0
L H	0	0	0
L	0	0	0
PDP M	1	1.6	0
PDP H	0	5.2	0
PDP	1	4.97	0

Procedimiento quirúrgico

1664	Otra revisión de cavidad de enucleación
7643	Otra reconstrucción de mandíbula
7646	Otra reconstrucción de otro hueso facial
7661	Osteoplastia cerrada [osteotomía] de rama mandibular
7664	Otra cirugía ortognática sobre mandíbula
7665	Osteoplastia [osteotomía] segmentaria de maxilar
7676	Reducción abierta de fractura mandibular
7677	Reducción abierta de fractura alveolar
7691	Injerto óseo a hueso facial
7699	Otra operación sobre huesos y articulaciones faciales

GRD 133	Otros procedimientos en quirófano de oído, nariz, boca y garganta con cc/ccm		
Quirúrgico	PR: 0.7225201	CMTR \$41,853.16	
Edad	< 15 años	15-64 años	> 64 años
M	0	0	0
H	0	1	0
M+H	0	1	0
TH M	0	0	0
TH H	0	0.0073912	0
TH	0	0.00365	0
L M	0	0	0
L H	0	0	0
L	0	0	0
PDP M	0	0	0
PDP H	0	16	0
PDP	0	16	0

Procedimiento quirúrgico

7939	Reducción abierta de fractura con fijación interna, otros huesos específicos
------	--

GRD 134 Otros procedimientos en quirófano de oído, nariz, boca y garganta sin CC/CCM

Quirúrgico	PR: 0.5379499	CMTR \$31,161.63	
Edad	< 15 años	15-64 años	> 64 años
M	24	101	1
H	34	129	1
M+H	58	230	2
TH M	0.6352617	0.7283184	0.0473361
TH H	0.8741708	0.9534755	0.0675643
TH	0.7564523	0.8395077	0.0556697
L M	0	0	0
L H	0	0	0
L	0	0	0
PDP M	2.08	1.18	1
PDP H	1.56	4.14	1
PDP	1.78	2.84	1

Procedimiento quirúrgico

1821	Escisión de fístula preauricular
185X	Corrección quirúrgica de pabellón auricular prominente
1871	Reconstrucción del pabellón del oído
1879	Otra reparación plástica de oído externo
189X	Otras operaciones sobre el oído externo
1919	Otra estapedectomía
2169	Otra turbinectomía
2182	Cierre de fístula nasal
2184	Revisión de rinoplastia [rinoplastia secundaria]
2187	Otra rinoplastia
2188	Otra septoplastia
2189	Otras operaciones de reparación y operaciones plásticas sobre la nariz
2199	Otra operación sobre la nariz
2754	Reparación de labio fisurado
2762	Corrección de paladar fisurado [estafilorrafia]
2769	Otra reparación plástica de paladar
280X	Incisión y drenaje de amígdala y estructuras periamigdalinas
282X	Amigdalectomía sin adenoidectomía
283X	Amigdalectomía con adenoidectomía
286X	Adenoidectomía sin amigdalectomía
2899	Otra operación sobre amígdala y adenoides
292X	Escisión de quiste o vestigio de hendidura branquial
294X	Operación plástica sobre faringe
3009	Otra escisión o destrucción de lesión o tejido de la laringe

4029	Extirpación simple de otra estructura linfática
7939	Reducción abierta de fractura con fijación interna, otros huesos específicos
8609	Otra incisión de piel y tejido subcutáneo
863X	Otra extirpación local o destrucción de lesión o tejido de piel y tejido subcutáneo
8669	Otro injerto cutáneo a otros sitios
8671	Corte y preparación de injertos de pedículos o colgajos
8674	Fijación de injerto de pedículo o colgajo a otros sitios
8675	Revisión de injerto o colgajo
8684	Relajación de cicatriz o de contractura reticulada de piel
8689	Otra reparación y reconstrucción de piel y tejido subcutáneo

GRD 136 Procedimientos de senos paranasales y mastoides sin cc/ccm

Quirúrgico			
	PR: 1.2959118	CMTR \$75,067.82	
Edad	< 15 años	15-64 años	> 64 años
M	2	0	0
H	1	0	0
M+H	3	0	0
TH M	0.0529384	0	0
TH H	0.0257109	0	0
TH	0.0391268	0	0
L M	0	0	0
L H	0	0	0
L	0	0	0
PDP M	1	0	0
PDP H	1	0	0
PDP	1	0	0

Procedimiento quirúrgico

2212	Biopsia de seno nasal, abierta
2262	Escisión de lesión de seno maxilar con otro abordaje
2279	Otra reparación de seno maxilar

GRD 137 Procedimientos de boca con cc/ccm

Quirúrgico			
	PR: 0.7744187	CMTR \$44,859.47	
Edad	< 15 años	15-64 años	> 64 años
M	0	0	1
H	0	0	0
M+H	0	0	1
TH M	0	0	0.0473361
TH H	0	0	0
TH	0	0	0.0278348
L M	0	0	0
L H	0	0	0
L	0	0	0
PDP M	0	0	7
PDP H	0	0	0
PDP	0	0	7

Procedimiento quirúrgico

2792	Incisión de cavidad bucal, estructura no especificada
------	---

GRD 138 Procedimientos de boca sin cc/ccm

Quirúrgico			
	PR: 0.6057237	CMTR \$35,087.54	
Edad	< 15 años	15-64 años	> 64 años
M	46	10	0
H	68	21	0
M+H	114	31	0
TH M	1.2175851	0.0721107	0
TH H	1.7483416	0.1552169	0
TH	1.4868201	0.113151	0
L M	0	0	0
L H	0	0	0
L	0	0	0
PDP M	1.98	5.9	0
PDP H	1.51	3.81	0
PDP	1.7	4.48	0

Procedimiento quirúrgico

244X	Escisión de lesión maxilar de origen dentario
251X	Escisión, destrucción o lisis de lesión o tejido de la lengua
2591	Frenotomía lingual
2592	Frenectomía lingual
270X	Drenaje de cara y suelo de la boca
2743	Otra escisión de lesión o tejido de labio
2749	Otra escisión de boca
2753	Cierre de fístula de boca
2756	Otro injerto de piel aplicado a labio y cavidad bucal
2759	Otra reparación plástica de la boca
2792	Incisión de cavidad bucal, estructura no especificada

GRD 139 Procedimientos de glándulas salivales

Quirúrgico			
	PR: 1.0747794	CMTR \$62,258.36	
Edad	< 15 años	15-64 años	> 64 años
M	0	1	0
H	1	1	0
M+H	1	2	0
TH M	0	0.007211	0
TH H	0.0257109	0.0073912	0
TH	0.0130423	0.0073001	0
L M	0	0	0
L H	0	0	0
L	0	0	0
PDP M	0	1	0
PDP H	1	4	0
PDP	1	2.5	0

Procedimiento quirúrgico

2621	Marsupialización de quiste de glándula salival
2630	Sialoadenectomía, no especificada de otra manera

Médico

GRD 148	Neoplasia maligna de oído, nariz, boca y garganta sin cc/ccm		
----------------	---	--	--

Médico	PR: 0.7818750	CMTR \$45,291.39	
Edad	< 15 años	15-64 años	> 64 años
M	1	0	1
H	2	0	1
M+H	3	0	2
TH M	0.0264692	0	0.0473361
TH H	0.0514218	0	0.0675643
TH	0.0391268	0	0.0556697
LM	0	0	0
LH	0	0	100
L	0	0	50
PDP M	1	0	1
PDP H	1.5	0	9
PDP	1.33	0	5

Diagnóstico principal

C300	Tumor maligno de la fosa nasal
C390	Tumor maligno de la vías respiratoria superiores, parte no especificada
D370	Tumor de comportamiento incierto o desconocido del labio, de la cavidad bucal y de la faringe

GRD 151	Epistaxis sin ccm		
----------------	--------------------------	--	--

Médico	PR: 0.5521954	CMTR \$31,986.82	
Edad	< 15 años	15-64 años	> 64 años
M	1	0	0
H	3	0	0
M+H	4	0	0
TH M	0.0264692	0	0
TH H	0.0771327	0	0
TH	0.0521691	0	0
LM	0	0	0
LH	0	0	0
L	0	0	0
PDP M	1	0	0
PDP H	3	0	0
PDP	2.5	0	0

Diagnóstico principal

R040	Epistaxis
------	-----------

GRD 152	Infección de vía respiratoria superior y otitis media con ccm		
----------------	--	--	--

Médico	PR: 0.9341758	CMTR \$54,113.66	
Edad	< 15 años	15-64 años	> 64 años
M	3	2	0
H	3	2	0
M+H	6	4	0
TH M	0.0794077	0.0144221	0
TH H	0.0771327	0.0147825	0
TH	0.0782537	0.0146001	0
LM	0	50	0
LH	0	0	0
L	0	25	0
PDP M	3.33	5.5	0
PDP H	3	8.5	0
PDP	3.17	7	0

Diagnóstico principal

J029	Faringitis aguda, no especificada
J068	Otras infecciones agudas de sitios múltiples de las vías respiratorias superiores
J069	Infección aguda de las vías respiratorias superiores, no especificada
J111	Influenza con otras manifestaciones respiratorias, virus no identificado
J36X	Absceso periamigdalino

GRD 153		Infección de vía respiratoria superior y otitis media sin ccm		
Médico	PR: 0.5507246	CMTR \$31,901.63		
Edad	< 15 años	15-64 años	> 64 años	
M	94	13	1	
H	168	17	1	
M+H	262	30	2	
TH M	2.4881086	0.0937439	0.0473361	
TH H	4.3194323	0.1256518	0.0675643	
TH	3.4170778	0.109501	0.0556697	
LM	0	0	0	
LH	0	0	0	
L	0	0	0	
PDP M	3.66	3.77	5	
PDP H	2.97	3.06	5	
PDP	3.22	3.37	5	

Diagnóstico principal

H663	Otras otitis medias crónicas supurativas
H669	Otitis media, no especificada
H709	Mastoiditis, no especificada
J00X	Rinofaringitis aguda [resfriado común]
J010	Sinusitis maxilar aguda
J019	Sinusitis aguda, no especificada
J028	Faringitis aguda debida a otros microorganismos especificados
J029	Faringitis aguda, no especificada
J038	Amigdalitis aguda debida a otros microorganismos especificados
J039	Amigdalitis aguda, no especificada
J040	Laringitis aguda
J042	Laringotraqueítis aguda
J060	Laringofaringitis aguda
J068	Otras infecciones agudas de sitios múltiples de las vías respiratorias superiores
J069	Infección aguda de las vías respiratorias superiores, no especificada
J101	Influenza con otras manifestaciones respiratorias, debida a otro virus de la influenza identificado
J111	Influenza con otras manifestaciones respiratorias, virus no identificado
J301	Rinitis alérgica debida al polen
J303	Otras rinitis alérgicas
J304	Rinitis alérgica, no especificada
J310	Rinitis crónica
J311	Rinofaringitis crónica
J320	Sinusitis maxilar crónica
J329	Sinusitis crónica, no especificada
J350	Amigdalitis crónica
J36X	Absceso periamigdalino
J390	Absceso retrofaríngeo y parafaríngeo
J398	Otras enfermedades especificadas de las vías respiratorias superiores

GRD 155		Otros diagnósticos de oído, nariz, boca y garganta con cc		
Médico	PR: 0.4697419	CMTR \$27,210.57		
Edad	< 15 años	15-64 años	> 64 años	
M	0	0	0	
H	1	3	0	
M+H	1	3	0	
TH M	0	0	0	
TH H	0.0257109	0.0221738	0	
TH	0.0130423	0.0109501	0	
LM	0	0	0	
LH	0	0	0	
L	0	0	0	
PDP M	0	0	0	
PDP H	1	11.67	0	
PDP	1	11.67	0	

Diagnóstico principal

Q315	Laringomalacia congénita
S022	Fractura de los huesos de la nariz
T173	Cuerpo extraño en la laringe

GRD 156		Otros diagnósticos de oído, nariz, boca y garganta sin cc/ccm	
Médico	PR: 0.2978168	CMTR \$17,251.52	
Edad	< 15 años	15-64 años	> 64 años
M	28	205	7
H	27	507	18
M+H	55	712	25
TH M	0.7411387	1.4782701	0.3313531
TH H	0.6941944	3.7473807	1.2161586
TH	0.7173255	2.5988237	0.695871
L M	0	0	0
L H	0	0	0
L	0	0	0
PDP M	3.18	1.13	3.14
PDP H	4.67	1.15	1.56
PDP	3.91	1.14	2

Diagnóstico principal

D106	Tumor benigno de la nasofaringe
D110	Tumor benigno de la glándula parótida
G473	Apnea del sueño
H600	Absceso del oído externo
H611	Afecciones no infecciosas del pabellón auditivo
H708	Otras mastoiditis y afecciones relacionadas
J342	Desviación del tabique nasal
J343	Hipertrofia de los cornetes nasales
J351	Hipertrofia de las amígdalas
J353	Hipertrofia de las amígdalas con hipertrofia de las adenoides
J358	Otras enfermedades crónicas de las amígdalas y de las adenoides
J359	Enfermedad crónica de las amígdalas y de las adenoides, no especificada
J385	Espasmo laríngeo
J391	Otros abscesos de la faringe
K112	Sialadenitis
K113	Absceso de glándula salival
M950	Deformidad adquirida de la nariz
Q170	Oreja supernumeraria
Q171	Macrotia
Q172	Microtia
Q178	Otras malformaciones congénitas del oído, especificadas
Q181	Seno y quiste preauricular
Q188	Otras malformaciones congénitas especificadas de cara y cuello
Q315	Laringomalacia congénita
Q318	Otras malformaciones congénitas de la laringe
S012	Herida de la nariz
S013	Herida del oído

S022	Fractura de los huesos de la nariz
S081	Amputación traumática de la oreja
S110	Herida que compromete la laringe y la tráquea
T171	Cuerpo extraño en el orificio nasal
T172	Cuerpo extraño en la faringe

GRD 157	Enfermedades oral y dental con ccm
----------------	---

Médico PR: 1.4473557 CMTR \$83,840.45

Edad	< 15 años	15-64 años	> 64 años
M	0	0	0
H	0	3	0
M+H	0	3	0
TH M	0	0	0
TH H	0	0.0221738	0
TH	0	0.0109501	0
L M	0	0	0
L H	0	0	0
L	0	0	0
PDP M	0	0	0
PDP H	0	5.67	0
PDP	0	5.67	0

Diagnóstico principal

K122	Celulitis y absceso de boca
S026	Fractura del maxilar inferior

GRD 158	Enfermedades oral y dental con cc
----------------	--

Médico PR: 0.6697311 CMTR \$38,795.27

Edad	< 15 años	15-64 años	> 64 años
M	1	0	0
H	3	5	0
M+H	4	5	0
TH M	0.0264692	0	0
TH H	0.0771327	0.0369564	0
TH	0.0521691	0.0182502	0
L M	0	0	0
L H	0	0	0
L	0	0	0
PDP M	8	0	0
PDP H	6.67	15.2	0
PDP	7	15.2	0

Diagnóstico principal

K028	Otras caries dentales
K029	Caries dental, no especificada
K102	Afecciones inflamatorias de los maxilares
K122	Celulitis y absceso de boca
K123	Mucositis oral (ulcerativa)
S024	Fractura del malar y del hueso maxilar superior
S026	Fractura del maxilar inferior

GRD 159		Enfermedades oral y dental sin cc/ccm		
Médico	PR: 0.4557261	CMTR \$26,398.68		
Edad	< 15 años	15-64 años	> 64 años	
M	35	156	3	
H	63	184	5	
M+H	98	340	8	
TH M	0.9264234	1.1249275	0.1420084	
TH H	1.6197871	1.3599961	0.3378218	
TH	1.2781436	1.2410113	0.2226787	
L M	0	0	0	
L H	0	0	0	
L	0	0	0	
PDP M	4.4	1.72	4.67	
PDP H	2.7	5.46	2.4	
PDP	3.31	3.74	3.25	

Diagnóstico principal

B002	Gingivostomatitis y faringoamigdalitis herpética
B370	Estomatitis candidiásica
D103	Tumor benigno de otras partes y de las no especificadas de la boca
D165	Tumor benigno del maxilar inferior
K001	Dientes supernumerarios
K002	Anomalías del tamaño y de la forma del diente
K006	Alteraciones en la erupción dentaria
K010	Dientes incluidos
K021	Caries de la dentina
K028	Otras caries dentales
K029	Caries dental, no especificada
K038	Otras enfermedades especificadas de los tejidos duros de los dientes
K040	Pulpitis
K041	Necrosis de la pulpa
K046	Absceso periapical con fístula
K047	Absceso periapical sin fístula
K051	Gingivitis crónica
K052	Periodontitis aguda
K053	Periodontitis crónica
K068	Otros trastornos especificados de la encía y de la zona edéntula
K076	Trastornos de la articulación temporomaxilar
K081	Perdida de dientes debida a accidente, extracción o enfermedad periodontal local
K082	Atrofia del reborde alveolar desdentado
K083	Raíz dental retenida

K088	Otras afecciones especificadas de los dientes y de sus estructuras de sostén
K089	Trastorno de los dientes y de sus estructuras de sostén, no especificado
K090	Quistes originados por el desarrollo de los dientes
K102	Afecciones inflamatorias de los maxilares
K121	Otras formas de estomatitis
K122	Celulitis y absceso de boca
K130	Enfermedades de los labios
K137	Otras lesiones y las no especificadas de la mucosa bucal
Q351	Fisura del paladar duro
Q355	Fisura del paladar duro y del paladar blando
Q360	Labio leporino, bilateral
Q369	Labio leporino, unilateral
Q370	Fisura del paladar duro con labio leporino bilateral
Q372	Fisura del paladar blando con labio leporino bilateral
Q373	Fisura del paladar blando con labio leporino unilateral
Q378	Fisura del paladar con labio leporino bilateral sin otra especificación
Q379	Fisura del paladar con labio leporino unilateral sin otra especificación
Q381	Anquiloglosia
S015	Herida del labio y de la cavidad bucal
S024	Fractura del malar y del hueso maxilar superior
S025	Fractura de los dientes
S026	Fractura del maxilar inferior
S030	Luxación del maxilar
T180	Cuerpo extraño en la boca

CDM 04 ENFERMEDADES Y TRASTORNOS DEL SISTEMA RESPIRATORIO

Quirúrgico

GRD 163	Procedimientos mayores de tórax con ccm		
Quirúrgico	PR: 7.8918301		CMTR \$457,147.18
	PR sin TI: 4.6373638 CMTR sin TI \$268,626.89		
Edad	< 15 años	15-64 años	> 64 años
M	1	0	0
H	1	1	0
M+H	2	1	0
TH M	0.0264692	0	0
TH H	0.0257109	0.0073912	0
TH	0.0260846	0.00365	0
L M	100	0	0
L H	0	0	0
L	50	0	0
PDP M	11	0	0
PDP H	25	22	0
PDP	18	22	0
Procedimiento quirúrgico			
3451	Decortización de pulmón		
3484	Otra reparación de diafragma		
3489	Otras operaciones sobre diafragma		

GRD 164	Procedimientos mayores de tórax con cc		
Quirúrgico	PR: 7.0941230		CMTR \$410,938.69
	PR sin TI: 3.5690927 CMTR sin TI \$206,745.54		
Edad	< 15 años	15-64 años	> 64 años
M	0	0	0
H	0	1	0
M+H	0	1	0
TH M	0	0	0
TH H	0	0.0073912	0
TH	0	0.00365	0
L M	0	0	0
L H	0	0	0
L	0	0	0
PDP M	0	0	0
PDP H	0	16	0
PDP	0	16	0
Procedimiento quirúrgico			
3451	Decortización de pulmón		

GRD 165	Procedimientos mayores de tórax sin cc/ccm		
Quirúrgico	PR: 3.5379406		CMTR \$204,941.00
	PR sin TI: 3.4555978 CMTR sin TI \$200,171.16		
Edad	< 15 años	15-64 años	> 64 años
M	0	1	0
H	0	5	1
M+H	0	6	1
TH M	0	0.007211	0
TH H	0	0.0369564	0.0675643
TH	0	0.0219002	0.0278348
L M	0	0	0
L H	0	0	0
L	0	0	0
PDP M	0	43	0
PDP H	0	14.6	37
PDP	0	19.33	37
Procedimiento quirúrgico			
331X	Incisión de pulmón		
3402	Toracotomía exploratoria		
3403	Reapertura a través de toracotomía reciente		
3459	Otra escisión de pleura		
4061	Canulación de conducto torácico		

GRD 166	Otros procedimientos en quirófano del sistema respiratorio con ccm		
Quirúrgico	PR: 6.8473707		CMTR \$396,645.16
	PR sin TI: 3.4555978 CMTR sin TI \$200,171.16		
Edad	< 15 años	15-64 años	> 64 años
M	2	1	0
H	0	7	0
M+H	2	8	0
TH M	0.0529384	0.007211	0
TH H	0	0.0517389	0
TH	0.0260846	0.0292003	0
L M	0	100	0
L H	0	14.29	0
L	0	25	0
PDP M	9	33	0
PDP H	0	18.43	0
PDP	9	20.25	0
Procedimiento quirúrgico			
3327	Biopsia cerrada endoscópica de pulmón		
5411	Laparotomía exploradora		

GRD 167		Otros procedimientos en quirófano del sistema respiratorio con cc		
Quirúrgico		PR: 2.7656675	CMTR \$160,205.82	
Edad	< 15 años	15-64 años	> 64 años	
M	0	0	0	
H	2	1	2	
M+H	2	1	2	
TH M	0	0	0	
TH H	0.0514218	0.0073912	0.1351287	
TH	0.0260846	0.00365	0.0556697	
L M	0	0	0	
L H	0	0	50	
L	0	0	50	
PDP M	0	0	0	
PDP H	1.5	6	12.5	
PDP	1.5	6	12.5	

Procedimiento quirúrgico

3327	Biopsia cerrada endoscópica de pulmón
5411	Laparotomía exploradora

GRD 168		Otros procedimientos en quirófano del sistema respiratorio sin cc/ccm		
Quirúrgico		PR: 2.3451559	CMTR \$135,847.00	
Edad	< 15 años	15-64 años	> 64 años	
M	3	2	2	
H	3	10	0	
M+H	6	12	2	
TH M	0.0794077	0.0144221	0.0946723	
TH H	0.0771327	0.0739128	0	
TH	0.0782537	0.0438004	0.0556697	
L M	0	0	0	
L H	0	20	0	
L	0	16.67	0	
PDP M	5	3	10.5	
PDP H	4	18.5	0	
PDP	4.5	15.92	10.5	

Procedimiento quirúrgico

3327	Biopsia cerrada endoscópica de pulmón
3421	Toroscopia transpleural
5411	Laparotomía exploradora
5419	Otra laparotomía
8622	Desbridamiento escisional de herida, infección o quemadura

Médico

GRD 175		Embolia pulmonar o Cor Pulmonale agudo con ccm		
Médico		PR: 4.8033511	CMTR \$278,241.98	
		PR sin TI: 1.2472255	CMTR sin TI \$72,247.58	
Edad	< 15 años	15-64 años	> 64 años	
M	0	6	1	
H	0	2	1	
M+H	0	8	2	
TH M	0	0.0432664	0.0473361	
TH H	0	0.0147825	0.0675643	
TH	0	0.0292003	0.0556697	
L M	0	66.67	100	
L H	0	50	100	
L	0	62.5	100	
PDP M	0	7	1	
PDP H	0	5	3	
PDP	0	6.5	2	

Diagnóstico principal

I260	Embolia pulmonar con mención de corazón pulmonar agudo
I269	Embolia pulmonar sin mención de corazón pulmonar agudo

GRD 176		Embolia pulmonar o Cor Pulmonale agudo sin ccm		
Médico		PR: 1.1883543	CMTR \$68,837.37	
Edad	< 15 años	15-64 años	> 64 años	
M	0	13	3	
H	0	5	7	
M+H	0	18	10	
TH M	0	0.0937439	0.1420084	
TH H	0	0.0369564	0.4729506	
TH	0	0.0657006	0.2783484	
L M	0	0	33.33	
L H	0	20	57.14	
L	0	5.56	50	
PDP M	0	8	13	
PDP H	0	10	8.43	
PDP	0	8.56	9.8	

Diagnóstico principal

I260	Embolia pulmonar con mención de corazón pulmonar agudo
I269	Embolia pulmonar sin mención de corazón pulmonar agudo
T791	Embolia grasa (traumática)

GRD 177	Infecciones e inflamaciones respiratorias con ccm		
---------	---	--	--

Médico	PR: 1.4694624	CMTR \$85,121.02	
Edad	< 15 años	15-64 años	> 64 años
M	12	171	151
H	13	250	159
M+H	25	421	310
TH M	0.3176308	1.2330936	7.1477598
TH H	0.3342417	1.8478208	10.7427351
TH	0.326057	1.536664	8.6288002
L M	0	14.62	31.13
L H	0	20.8	33.33
L	0	18.29	32.26
PDP M	14.67	10.96	11.64
PDP H	7.31	10.64	12.22
PDP	10.84	10.77	11.94

Diagnóstico principal

A152	Tuberculosis del pulmón, confirmada histológicamente
A162	Tuberculosis de pulmón, sin mención de confirmación bacteriológica o histológica
A165	Pleuresía tuberculosa, sin mención de confirmación bacteriológica o histológica
A169	Tuberculosis respiratoria no especificada, sin mención de confirmación bacteriológica o histológica
J151	Neumonía debida a Pseudomonas
J152	Neumonía debida a estafilococos
J690	Neumonitis debida a aspiración de alimento o vómito
J852	Absceso del pulmón sin neumonía
J860	Piotórax con fístula
J869	Piotórax sin fístula
U071	COVID-19
U072	Sospecha de Coronavirus SARS-CoV- 2

GRD 178	Infecciones e inflamaciones respiratorias con cc		
---------	--	--	--

Médico	PR: 1.4583237	CMTR \$84,475.79	
Edad	< 15 años	15-64 años	> 64 años
M	16	19	11
H	25	31	10
M+H	41	50	21
TH M	0.4235078	0.1370104	0.5206977
TH H	0.6427726	0.2291297	0.6756437
TH	0.5347336	0.1825017	0.5845316
L M	6.25	21.05	45.45
L H	0	16.13	40
L	2.44	18	42.86
PDP M	3.88	8.63	12.91
PDP H	5.92	13.32	17.8
PDP	5.12	11.54	15.24

Diagnóstico principal

A150	Tuberculosis del pulmón, confirmada por hallazgo microscópico del bacilo tuberculoso en esputo, con o sin cultivo
A162	Tuberculosis de pulmón, sin mención de confirmación bacteriológica o histológica
A168	Otras tuberculosis respiratorias, sin mención de confirmación
A169	Tuberculosis respiratoria no especificada, sin mención de confirmación bacteriológica o histológica
J170	Neumonía en enfermedades bacterianas clasificadas en otra parte
J690	Neumonitis debida a aspiración de alimento o vómito
U071	COVID-19
U072	Sospecha de Coronavirus SARS-CoV- 2

GRD 179	Infecciones e inflamaciones respiratorias sin cc/ccm		
---------	--	--	--

Médico	PR: 1.2071567	CMTR \$69,926.53	
Edad	< 15 años	15-64 años	> 64 años
M	47	78	69
H	85	126	60
M+H	132	204	129
TH M	1.2440543	0.5624637	3.2661948
TH H	2.185427	0.9313017	4.0538623
TH	1.7215812	0.7446068	3.5906943
L M	2.13	2.56	20.29
L H	0	7.14	36.67
L	0.76	5.39	27.91
PDP M	3.62	7.95	8.22
PDP H	4.35	12.63	11.62
PDP	4.09	10.84	9.8

Diagnóstico principal

A065	Absceso amebiano del pulmón
A150	Tuberculosis del pulmón, confirmada por hallazgo microscópico del bacilo tuberculoso en esputo, con o sin cultivo
A153	Tuberculosis del pulmón, confirmada por medios no especificados
A159	Tuberculosis respiratoria no especificada, confirmada bacteriológica e histológicamente
A162	Tuberculosis de pulmón, sin mención de confirmación bacteriológica o histológica
A165	Pleuresía tuberculosa, sin mención de confirmación bacteriológica o histológica
A169	Tuberculosis respiratoria no especificada, sin mención de confirmación bacteriológica o histológica
E840	Fibrosis quística con manifestaciones pulmonares
J155	Neumonía debida a Escherichia coli
J173	Neumonía en enfermedades parasitarias
J690	Neumonitis debida a aspiración de alimento o vómito
J698	Neumonitis debida a aspiración de otros sólidos y líquidos
J850	Gangrena y necrosis del pulmón
J869	Pitórax sin fístula
U071	COVID-19
U072	Sospecha de Coronavirus SARS-CoV- 2

GRD 180	Neoplasias respiratorias con ccm		
---------	----------------------------------	--	--

Médico	PR: 1.3455715	CMTR \$77,944.43	
Edad	< 15 años	15-64 años	> 64 años
M	0	0	0
H	0	0	1
M+H	0	0	1
TH M	0	0	0
TH H	0	0	0.0675643
TH	0	0	0.0278348
L M	0	0	0
L H	0	0	100
L	0	0	100
PDP M	0	0	0
PDP H	0	0	13
PDP	0	0	13

Diagnóstico principal

C343	Tumor maligno del lóbulo inferior, bronquio o pulmón
------	--

GRD 181	Neoplasias respiratorias con cc		
---------	---------------------------------	--	--

Médico	PR: 1.1924884	CMTR \$69,076.84	
Edad	< 15 años	15-64 años	> 64 años
M	0	1	0
H	1	0	0
M+H	1	1	0
TH M	0	0.007211	0
TH H	0.0257109	0	0
TH	0.0130423	0.00365	0
L M	0	0	0
L H	0	0	0
L	0	0	0
PDP M	0	2	0
PDP H	8	0	0
PDP	8	2	0

Diagnóstico principal

C383	Tumor maligno del mediastino, parte no especificada
C780	Tumor maligno secundario del pulmón
D023	Carcinoma in situ de otras partes del sistema respiratorio

GRD 182		Neoplasias respiratorias sin cc/ccm		
Médico		PR: 0.9441870	CMTR \$54,693.58	
Edad	< 15 años	15-64 años	> 64 años	
M	0	1	4	
H	2	2	1	
M+H	2	3	5	
TH M	0	0.007211	0.1893446	
TH H	0.0514218	0.0147825	0.0675643	
TH	0.0260846	0.0109501	0.1391742	
L M	0	0	25	
L H	0	0	100	
L	0	0	40	
PDP M	0	49	9.5	
PDP H	25.5	4	6	
PDP	25.5	19	8.8	

Diagnóstico principal

C348	Lesión de sitios contiguos de los bronquios y del pulmón
C349	Tumor maligno de los bronquios o del pulmón, parte no especificada
C780	Tumor maligno secundario del pulmón
D381	Tumor de comportamiento incierto o desconocido de la tráquea, de los bronquios y del pulmón

GRD 184		Trauma mayor de tórax con cc		
Médico		PR: 0.8036226	CMTR \$46,551.15	
Edad	< 15 años	15-64 años	> 64 años	
M	0	0	0	
H	0	3	0	
M+H	0	3	0	
TH M	0	0	0	
TH H	0	0.0221738	0	
TH	0	0.0109501	0	
L M	0	0	0	
L H	0	0	0	
L	0	0	0	
PDP M	0	0	0	
PDP H	0	4.67	0	
PDP	0	4.67	0	

Diagnóstico principal

S224	Fracturas múltiples de costillas
------	----------------------------------

GRD 185		Trauma mayor de tórax sin cc/ccm		
Médico		PR: 0.6927874	CMTR \$40,130.84	
Edad	< 15 años	15-64 años	> 64 años	
M	0	1	0	
H	0	5	0	
M+H	0	6	0	
TH M	0	0.007211	0	
TH H	0	0.0369564	0	
TH	0	0.0219002	0	
L M	0	0	0	
L H	0	0	0	
L	0	0	0	
PDP M	0	2	0	
PDP H	0	6.6	0	
PDP	0	5.83	0	

Diagnóstico principal

S222	Fractura del esternón
S224	Fracturas múltiples de costillas

GRD 186		Derrame pleural con ccm		
Médico		PR: 1.4365489	CMTR \$83,214.45	
Edad	< 15 años	15-64 años	> 64 años	
M	0	0	2	
H	0	4	2	
M+H	0	4	4	
TH M	0	0	0.0946723	
TH H	0	0.0295651	0.1351287	
TH	0	0.0146001	0.1113394	
L M	0	0	100	
L H	0	25	50	
L	0	25	75	
PDP M	0	0	16	
PDP H	0	25.75	9.5	
PDP	0	25.75	12.75	

Diagnóstico principal

J90X	Derrame pleural no clasificado en otra parte
J942	Hemotórax

GRD 187		Derrame pleural con cc		
Médico		PR: 1.3589838	CMTR \$78,721.36	
Edad		< 15 años	15-64 años	> 64 años
M		0	1	3
H		0	4	1
M+H		0	5	4
TH M		0	0.007211	0.1420084
TH H		0	0.0295651	0.0675643
TH		0	0.0182502	0.1113394
L M		0	0	33.33
L H		0	0	0
L		0	0	25
PDP M		0	17	10.33
PDP H		0	7	6
PDP		0	9	9.25
Diagnóstico principal				
J90X	Derrame pleural no clasificado en otra parte			
J942	Hemotórax			

GRD 189		Edema pulmonar e insuficiencia respiratoria		
Médico		PR: 2.2967401	CMTR \$133,042.43	
Edad		< 15 años	15-64 años	> 64 años
M		0	5	1
H		2	5	2
M+H		2	10	3
TH M		0	0.0360553	0.0473361
TH H		0.0514218	0.0369564	0.1351287
TH		0.0260846	0.0365003	0.0835045
L M		0	100	100
L H		0	40	100
L		0	70	100
PDP M		0	6.2	35
PDP H		6	12.4	1
PDP		6	9.3	12.33
Diagnóstico principal				
J182	Neumonía hipostática, no especificada			
J81X	Edema pulmonar			

GRD 188		Derrame pleural sin cc/CCM		
Médico		PR: 1.1756543	CMTR \$68,101.70	
Edad		< 15 años	15-64 años	> 64 años
M		0	17	5
H		0	28	3
M+H		0	45	8
TH M		0	0.1225882	0.2366807
TH H		0	0.2069559	0.2026931
TH		0	0.1642515	0.2226787
L M		0	0	0
L H		0	0	50
L		0	0	12.5
PDP M		0	7	17
PDP H		0	7.96	11
PDP		0	7.6	14.75
Diagnóstico principal				
J90X	Derrame pleural no clasificado en otra parte			
J91X	Derrame pleural en afecciones clasificadas en otra parte			
J942	Hemotórax			

GRD 190		Enfermedad pulmonar obstructiva crónica con ccm		
Médico		PR: 0.9428998	CMTR \$54,619.01	
Edad		< 15 años	15-64 años	> 64 años
M		0	4	15
H		0	4	11
M+H		0	8	26
TH M		0	0.0288442	0.7100423
TH H		0	0.0295651	0.743208
TH		0	0.0292003	0.7237058
L M		0	50	20
L H		0	50	18.18
L		0	50	19.23
PDP M		0	22	9.6
PDP H		0	9.5	12.36
PDP		0	15.75	10.77
Diagnóstico principal				
J440	Enfermedad pulmonar obstructiva crónica con infección aguda de las vías respiratorias inferiores			
J449	Enfermedad pulmonar obstructiva crónica, no especificada			

GRD 191		Enfermedad pulmonar obstructiva crónica con cc		
Médico		PR: 0.9392931	CMTR \$54,410.09	
Edad		< 15 años	15-64 años	> 64 años
M	0	0	0	5
H	0	0	1	2
M+H	0	0	1	7
TH M	0	0	0	0.2366807
TH H	0	0	0.0073912	0.1351287
TH	0	0	0.00365	0.1948439
L M	0	0	0	0
L H	0	0	0	50
L	0	0	0	14.29
PDP M	0	0	0	13.2
PDP H	0	0	12	38
PDP	0	0	12	20.29
Diagnóstico principal				
J449	Enfermedad pulmonar obstructiva crónica, no especificada			

GRD 192		Enfermedad pulmonar obstructiva crónica sin cc/CCM		
Médico		PR: 0.8345920	CMTR \$48,345.11	
Edad		< 15 años	15-64 años	> 64 años
M	2	2	18	39
H	0	0	16	23
M+H	2	0	34	62
TH M	0.0529384	0.0529384	0.1297993	1.8461101
TH H	0	0	0.1182605	1.5539805
TH	0.0260846	0.0260846	0.1241011	1.72576
L M	0	0	5.26	12.82
L H	0	0	0	8.7
L	0	0	2.94	11.29
PDP M	3	3	10.72	6.82
PDP H	0	0	8.75	8.35
PDP	3	3	9.79	7.39
Diagnóstico principal				
J42X	Bronquitis crónica no especificada			
J440	Enfermedad pulmonar obstructiva crónica con infección aguda de las vías respiratorias inferiores			
J441	Enfermedad pulmonar obstructiva crónica con exacerbación aguda, no especificada			
J449	Enfermedad pulmonar obstructiva crónica, no especificada			

GRD 193	Neumonía simple y pleuritis con ccm		
---------	-------------------------------------	--	--

Médico PR: 1.3933085 CMTR \$80,709.67

Edad	< 15 años	15-64 años	> 64 años
M	19	29	34
H	25	72	49
M+H	44	101	83
TH M	0.5029155	0.2091211	1.6094293
TH H	0.6427726	0.5321724	3.3106542
TH	0.5738604	0.3686534	2.3102917
L M	10.53	75.86	76.47
L H	4	79.17	87.76
L	6.82	78.22	83.13
PDP M	7.05	14.28	10.44
PDP H	8.76	14.56	11.45
PDP	8.02	14.48	11.04

Diagnóstico principal

J110	Influenza con neumonía, virus no identificado
J121	Neumonía debida a virus sincitial respiratorio
J128	Neumonía debida a otros virus
J129	Neumonía viral, no especificada
J159	Neumonía bacteriana, no especificada
J168	Neumonía debida a otros microorganismos infecciosos especificados
J180	Bronconeumonía, no especificada
J181	Neumonía lobar, no especificada
J188	Otras neumonías, de microorganismo no especificado
J189	Neumonía, no especificada

GRD 194	Neumonía simple y pleuritis con cc		
---------	------------------------------------	--	--

Médico PR: 1.1839470 CMTR \$68,582.07

Edad	< 15 años	15-64 años	> 64 años
M	96	27	31
H	115	35	18
M+H	211	62	49
TH M	2.5410471	0.1946989	1.4674208
TH H	2.9567542	0.2586949	1.2161586
TH	2.7519215	0.2263021	1.3639071
L M	0	22.22	32.26
L H	0.87	20	47.37
L	0.47	20.97	38.78
PDP M	8.3	11.74	12.74
PDP H	7.45	17.74	17.61
PDP	7.84	15.13	14.53

Diagnóstico principal

J100	Influenza con neumonía, debida a otro virus de la influenza identificado
J110	Influenza con neumonía, virus no identificado
J121	Neumonía debida a virus sincitial respiratorio
J123	Neumonía debida a metaneumovirus humano
J128	Neumonía debida a otros virus
J129	Neumonía viral, no especificada
J158	Otras neumonías bacterianas
J159	Neumonía bacteriana, no especificada
J180	Bronconeumonía, no especificada
J181	Neumonía lobar, no especificada
J188	Otras neumonías, de microorganismo no especificado
J189	Neumonía, no especificada
J948	Otras afecciones especificadas de la pleura

GRD 195	Neumonía simple y pleuritis sin cc/ccm		
---------	--	--	--

Médico PR: 0.9009092 CMTR \$52,186.64

Edad	< 15 años	15-64 años	> 64 años
M	417	74	85
H	504	131	73
M+H	921	205	158
TH M	11.0376736	0.5336194	4.0235734
TH H	12.9582969	0.9682581	4.9321991
TH	12.0119415	0.7482568	4.3979046
L M	0.24	20.27	29.41
L H	0	23.88	42.47
L	0.11	22.93	35.44
PDP M	6.23	9.28	9.54
PDP H	5.98	11.79	10.67
PDP	6.1	10.88	10.06

Diagnóstico principal

J100	Influenza con neumonía, debida a otro virus de la influenza identificado
J110	Influenza con neumonía, virus no identificado
J120	Neumonía debida a adenovirus
J121	Neumonía debida a virus sincitial respiratorio
J122	Neumonía debida a virus parainfluenza
J128	Neumonía debida a otros virus
J129	Neumonía viral, no especificada
J158	Otras neumonías bacterianas
J159	Neumonía bacteriana, no especificada
J168	Neumonía debida a otros microorganismos infecciosos especificados
J180	Bronconeumonía, no especificada
J181	Neumonía lobar, no especificada
J188	Otras neumonías, de microorganismo no especificado
J189	Neumonía, no especificada

GRD 196	Enfermedad pulmonar intersticial con ccm		
---------	--	--	--

Médico PR: 1.8560735 CMTR \$107,516.09

Edad	< 15 años	15-64 años	> 64 años
M	8	1	0
H	10	0	0
M+H	18	1	0
TH M	0.2117539	0.007211	0
TH H	0.257109	0	0
TH	0.2347611	0.00365	0
L M	0	0	0
L H	10	0	0
L	5.56	0	0
PDP M	28.88	8	0
PDP H	59.4	0	0
PDP	45.83	8	0

Diagnóstico principal

J849	Enfermedad pulmonar intersticial, no especificada
P271	Displasia broncopulmonar originada en el período perinatal

GRD 197	Enfermedad pulmonar intersticial con cc		
---------	---	--	--

Médico PR: 1.7942477 CMTR \$103,934.73

Edad	< 15 años	15-64 años	> 64 años
M	7	0	0
H	7	0	0
M+H	14	0	0
TH M	0.1852846	0	0
TH H	0.1799763	0	0
TH	0.1825919	0	0
L M	0	0	0
L H	0	0	0
L	0	0	0
PDP M	45.29	0	0
PDP H	41.29	0	0
PDP	43.29	0	0

Diagnóstico principal

J849	Enfermedad pulmonar intersticial, no especificada
P271	Displasia broncopulmonar originada en el período perinatal

GRD 198	Enfermedad pulmonar intersticial sin cc/ccm		
---------	---	--	--

Médico PR: 1.4489300 CMTR \$83,931.64

Edad	< 15 años	15-64 años	> 64 años
M	6	1	0
H	16	1	1
M+H	22	2	1
TH M	0.1588154	0.007211	0
TH H	0.4113745	0.0073912	0.0675643
TH	0.2869302	0.0073001	0.0278348
L M	16.67	100	0
L H	6.25	100	100
L	9.09	100	100
PDP M	26.83	3	0
PDP H	35.19	19	25
PDP	32.91	11	25

Diagnóstico principal

J677	Neumonitis de la ventilación debida al acondicionador y humidificador del aire
J841	Otras enfermedades pulmonares intersticiales con fibrosis
J848	Otras enfermedades pulmonares intersticiales especificadas
J849	Enfermedad pulmonar intersticial, no especificada
P270	Síndrome de Wilson-Mikity
P271	Displasia broncopulmonar originada en el período perinatal

GRD 200	Neumotórax con cc		
---------	-------------------	--	--

Médico PR: 1.2029910 CMTR \$69,685.22

Edad	< 15 años	15-64 años	> 64 años
M	0	2	1
H	0	7	2
M+H	0	9	3
TH M	0	0.0144221	0.0473361
TH H	0	0.0517389	0.1351287
TH	0	0.0328503	0.0835045
L M	0	0	0
L H	0	0	0
L	0	0	0
PDP M	0	10.5	4
PDP H	0	4.29	10.5
PDP	0	5.67	8.33

Diagnóstico principal

J938	Otros neumotórax
J939	Neumotórax, no especificado
S270	Neumotórax traumático
S271	Hemotórax traumático
S272	Hemoneumotórax traumático

GRD 199	Neumotórax con ccm		
---------	--------------------	--	--

Médico PR: 1.5152654 CMTR \$87,774.23

Edad	< 15 años	15-64 años	> 64 años
M	0	0	0
H	1	6	0
M+H	1	6	0
TH M	0	0	0
TH H	0.0257109	0.0443477	0
TH	0.0130423	0.0219002	0
L M	0	0	0
L H	0	0	0
L	0	0	0
PDP M	0	0	0
PDP H	11	6	0
PDP	11	6	0

Diagnóstico principal

J939	Neumotórax, no especificado
S270	Neumotórax traumático
S272	Hemoneumotórax traumático

GRD 201	Neumotórax sin cc/ccm		
---------	-----------------------	--	--

Médico PR: 1.0088174 CMTR \$58,437.40

Edad	< 15 años	15-64 años	> 64 años
M	0	7	1
H	0	42	1
M+H	0	49	2
TH M	0	0.0504775	0.0473361
TH H	0	0.3104339	0.0675643
TH	0	0.1788516	0.0556697
L M	0	0	0
L H	0	2.33	0
L	0	2.04	0
PDP M	0	4.29	5
PDP H	0	7.57	23
PDP	0	7.1	14

Diagnóstico principal

J938	Otros neumotórax
J939	Neumotórax, no especificado
J982	Enfisema intersticial
S270	Neumotórax traumático
S271	Hemotórax traumático
S272	Hemoneumotórax traumático

GRD 202	Bronquitis y asma con cc/ccm		
---------	------------------------------	--	--

Médico PR: 0.6368796 CMTR \$36,892.30

Edad	< 15 años	15-64 años	> 64 años
M	103	4	0
H	109	4	0
M+H	212	8	0
TH M	2.7263318	0.0288442	0
TH H	2.8024888	0.0295651	0
TH	2.7649637	0.0292003	0
L M	0	0	0
L H	0	25	0
L	0	12.5	0
PDP M	8.46	5.5	0
PDP H	5.33	12.25	0
PDP	6.85	8.88	0

Diagnóstico principal

J209	Bronquitis aguda, no especificada
J210	Bronquiolitis aguda debida a virus sincitial respiratorio
J218	Bronquiolitis aguda debida a otros microorganismos especificados
J219	Bronquiolitis aguda, no especificada
J450	Asma predominantemente alérgica
J451	Asma no alérgica
J459	Asma, no especificado
J46X	Estado asmático
J980	Enfermedades de la tráquea y de los bronquios, no clasificadas en otra parte

GRD 203	Bronquitis y asma sin cc/ccm		
---------	------------------------------	--	--

Médico PR: 0.5097350 CMTR \$29,527.24

Edad	< 15 años	15-64 años	> 64 años
M	536	47	4
H	696	26	1
M+H	1,232	73	5
TH M	14.1875134	0.3389204	0.1893446
TH H	17.8947909	0.1921733	0.0675643
TH	16.0680911	0.2664524	0.1391742
L M	0	0	0
L H	0	0	0
L	0	0	0
PDP M	4.38	5.04	5
PDP H	4.01	3.54	13
PDP	4.17	4.51	6.6

Diagnóstico principal

J041	Traqueítis aguda
J204	Bronquitis aguda debida a virus parainfluenza
J205	Bronquitis aguda debida a virus sincitial respiratorio
J209	Bronquitis aguda, no especificada
J210	Bronquiolitis aguda debida a virus sincitial respiratorio
J218	Bronquiolitis aguda debida a otros microorganismos especificados
J219	Bronquiolitis aguda, no especificada
J450	Asma predominantemente alérgica
J451	Asma no alérgica
J458	Asma mixta
J459	Asma, no especificado
J46X	Estado asmático
J980	Enfermedades de la tráquea y de los bronquios, no clasificadas en otra parte

GRD 204	Signos y síntomas respiratorios		
---------	---------------------------------	--	--

Médico PR: 1.2383338 CMTR \$71,732.51

Edad	< 15 años	15-64 años	> 64 años
M	14	4	3
H	15	12	8
M+H	29	16	11
TH M	0.3705693	0.0288442	0.1420084
TH H	0.3856635	0.0886954	0.5405149
TH	0.3782262	0.0584005	0.3061832
L M	0	25	66.67
L H	0	41.67	50
L	0	37.5	54.55
PDP M	3.14	4.75	6.67
PDP H	3.4	13.75	15.38
PDP	3.28	11.5	13

Diagnóstico principal

J80X	Síndrome de dificultad respiratoria del adulto
R062	Silbido
R068	Otras anomalías de la respiración y las no especificadas

GRD 205	Otros diagnósticos del sistema respiratorio con CCM		
---------	---	--	--

Médico	PR: 3.0058135	CMTR \$174,116.67	
	PR sin TI: 1.0284059	CMTR sin TI \$59,572.10	

Edad	< 15 años	15-64 años	> 64 años
M	9	11	19
H	7	24	11
M+H	16	35	30
TH M	0.2382231	0.0793218	0.8993869
TH H	0.1799763	0.1773908	0.743208
TH	0.2086765	0.1277512	0.8350452
L M	0	81.82	73.68
L H	0	80	72.73
L	0	80	73.33
PDP M	10.33	10.27	11.84
PDP H	14.43	6.21	11.55
PDP	12.13	7.49	11.73

Diagnóstico principal	
J22X	Infección aguda no especificada de las vías respiratorias inferiores
J680	Bronquitis y neumonitis debidas a inhalación de gases, humos, vapores y sustancias químicas
J960	Insuficiencia respiratoria aguda
J961	Insuficiencia respiratoria crónica
J969	Insuficiencia respiratoria, no especificada
J984	Otros trastornos del pulmón
J988	Otros trastornos respiratorios especificados
Q336	Hipoplasia y displasia pulmonar
Q790	Hernia diafragmática congénita
S223	Fractura de costilla

GRD 206	Otros diagnósticos del sistema respiratorio sin CCM		
---------	---	--	--

Médico	PR: 0.8303199	CMTR \$48,097.64	
--------	---------------	------------------	--

Edad	< 15 años	15-64 años	> 64 años
M	29	24	20
H	44	41	18
M+H	73	65	38
TH M	0.767608	0.1730657	0.9467231
TH H	1.1312798	0.3030426	1.2161586
TH	0.9520866	0.2372522	1.0577239
L M	3.45	25	30
L H	0	32.56	44.44
L	1.37	30.77	36.84
PDP M	10.1	9.33	5.95
PDP H	7.23	9.22	7.83
PDP	8.37	9.26	6.84

Diagnóstico principal	
J22X	Infección aguda no especificada de las vías respiratorias inferiores
J680	Bronquitis y neumonitis debidas a inhalación de gases, humos, vapores y sustancias químicas
J958	Otros trastornos respiratorios consecutivos a procedimientos
J959	Trastorno no especificado del sistema respiratorio, consecutivo a procedimientos
J960	Insuficiencia respiratoria aguda
J969	Insuficiencia respiratoria, no especificada
J981	Colapso pulmonar
J984	Otros trastornos del pulmón
J985	Enfermedades del mediastino, no clasificadas en otra parte
J988	Otros trastornos respiratorios especificados
J989	Trastorno respiratorio, no especificado
J998	Trastornos respiratorios en otras enfermedades clasificadas en otra parte
M940	Síndrome de la articulación condrocostal [Tietze]
Q336	Hipoplasia y displasia pulmonar
Q339	Malformación congénita del pulmón, no especificada
Q341	Quiste congénito del mediastino
S223	Fractura de costilla
S278	Traumatismo de otros órganos intratorácicos, especificados
T179	Cuerpo extraño en las vías respiratorias, parte no especificada

GRD 207		Diagnósticos del sistema respiratorio con ventilación asistida mayor a 96 horas		
Médico		PR: 6.6449223	CMTR \$384,918.00	
Edad	< 15 años	15-64 años	> 64 años	
M	1	1	0	
H	0	3	0	
M+H	1	4	0	
TH M	0.0264692	0.007211	0	
TH H	0	0.0221738	0	
TH	0.0130423	0.0146001	0	
L M	0	0	0	
L H	0	66.67	0	
L	0	50	0	
PDP M	121	1	0	
PDP H	0	10	0	
PDP	121	7.75	0	
Diagnóstico principal				
J189	Neumonía, no especificada			
J680	Bronquitis y neumonitis debidas a inhalación de gases, humos, vapores y sustancias químicas			
J960	Insuficiencia respiratoria aguda			
P271	Displasia broncopulmonar originada en el período perinatal			
Procedimiento no quirúrgico				
9672	Ventilación mecánica continua durante 96 horas consecutivas o más			

GRD 208		Diagnósticos del sistema respiratorio con ventilación asistida menor a 96 horas		
Médico		PR: 6.7391164	CMTR \$390,374.35	
Edad	< 15 años	15-64 años	> 64 años	
M	9	31	43	
H	17	91	63	
M+H	26	122	106	
TH M	0.2382231	0.2235432	2.0354547	
TH H	0.4370854	0.6726067	4.2565554	
TH	0.3390993	0.4453041	2.950493	
L M	11.11	64.52	88.37	
L H	5.88	71.43	90.48	
L	7.69	69.67	89.62	
PDP M	12.33	12.42	10.3	
PDP H	12.53	14.53	13.95	
PDP	12.46	13.99	12.47	
Diagnóstico principal				
A168	Otras tuberculosis respiratorias, sin mención de confirmación			
D383	Tumor de comportamiento incierto o desconocido del mediastino			
J110	Influenza con neumonía, virus no identificado			
J128	Neumonía debida a otros virus			
J129	Neumonía viral, no especificada			
J159	Neumonía bacteriana, no especificada			
J188	Otras neumonías, de microorganismo no especificado			
J189	Neumonía, no especificada			
J219	Bronquiolitis aguda, no especificada			
J440	Enfermedad pulmonar obstructiva crónica con infección aguda de las vías respiratorias inferiores			
J449	Enfermedad pulmonar obstructiva crónica, no especificada			
J459	Asma, no especificado			
J677	Neumonitis de la ventilación debida al acondicionador y humidificador del aire			
J80X	Síndrome de dificultad respiratoria del adulto			
J841	Otras enfermedades pulmonares intersticiales con fibrosis			
J939	Neumotórax, no especificado			
J954	Síndrome de Mendelson			
J960	Insuficiencia respiratoria aguda			
J969	Insuficiencia respiratoria, no especificada			
P271	Displasia broncopulmonar originada en el período perinatal			
S270	Neumotórax traumático			
U071	COVID-19			
U072	Sospecha de Coronavirus SARS-CoV- 2			
Procedimiento no quirúrgico				
9670	Ventilación mecánica continua de duración no especificada			

CDM 05 ENFERMEDADES Y TRASTORNOS DEL APARATO CIRCULATORIO

Quirúrgico

GRD 215		Implante de otro sistema de asistencia cardiaca		
Quirúrgico		PR: 27.1289632	CMTR \$1,571,489.60	
		PR sin TI: 19.1549702	CMTR sin TI \$1,109,583	
Edad	< 15 años	15-64 años	> 64 años	
M	0	0	1	
H	0	0	1	
M+H	0	0	2	
TH M	0	0	0.0473361	
TH H	0	0	0.0675643	
TH	0	0	0.0556697	
LM	0	0	0	
LH	0	0	0	
L	0	0	0	
PDP M	0	0	1	
PDP H	0	0	1	
PDP	0	0	1	
Procedimiento quirúrgico				
3754	Sustitución o reparación de otro componente implantable del sistema de sustitución cardiaca (total)			

GRD 233		Bypass coronario con cateterismo cardiaco con ccm		
Quirúrgico		PR: 14.1288259	CMTR \$818,435.37	
		PR sin TI: 7.1139683	CMTR sin TI \$412,088.26	
Edad	< 15 años	15-64 años	> 64 años	
M	0	0	0	
H	0	1	0	
M+H	0	1	0	
TH M	0	0	0	
TH H	0	0.0073912	0	
TH	0	0.00365	0	
LM	0	0	0	
LH	0	0	0	
L	0	0	0	
PDP M	0	0	0	
PDP H	0	1	0	
PDP	0	1	0	
Procedimiento quirúrgico				
3619	Otras anastomosis para revascularización miocárdica			
Y procedimiento no quirúrgico				
8855	Arteriografía coronaria con empleo de un solo catéter			

GRD 230		Otros procedimientos cardioráquicos sin cc/ccm		
Quirúrgico		PR: 8.7892822	CMTR \$509,133.56	
		PR sin TI: 5.7258072	CMTR sin TI \$331,676.76	
Edad	< 15 años	15-64 años	> 64 años	
M	0	1	0	
H	0	0	0	
M+H	0	1	0	
TH M	0	0.007211	0	
TH H	0	0	0	
TH	0	0.00365	0	
LM	0	0	0	
LH	0	0	0	
L	0	0	0	
PDP M	0	1	0	
PDP H	0	0	0	
PDP	0	1	0	
Procedimiento quirúrgico				
3551	Reparación de defecto de tabique interauricular con prótesis, técnica abierta			

GRD 234		Bypass coronario con cateterismo cardiaco sin ccm		
Quirúrgico		PR: 10.0515390	CMTR \$582,251.85	
		PR sin TI: 7.0207022	CMTR sin TI \$406,685.67	
Edad	< 15 años	15-64 años	> 64 años	
M	0	0	0	
H	0	1	0	
M+H	0	1	0	
TH M	0	0	0	
TH H	0	0.0073912	0	
TH	0	0.00365	0	
LM	0	0	0	
LH	0	0	0	
L	0	0	0	
PDP M	0	0	0	
PDP H	0	1	0	
PDP	0	1	0	
Procedimiento quirúrgico				
3619	Otras anastomosis para revascularización miocárdica			
Y procedimiento no quirúrgico				
8855	Arteriografía coronaria con empleo de un solo catéter			

GRD 238		Procedimientos cardiovasculares mayores sin ccm		
Quirúrgico		PR: 5.4302930	CMTR \$314,558.61	
		PR sin TI: 3.8825597	CMTR sin TI \$224,903.63	
Edad	< 15 años	15-64 años	> 64 años	
M	8	1	0	
H	6	0	1	
M+H	14	1	1	
TH M	0.2117539	0.007211	0	
TH H	0.1542654	0	0.0675643	
TH	0.1825919	0.00365	0.0278348	
LM	0	0	0	
LH	0	0	0	
L	0	0	0	
PDP M	3.25	11	0	
PDP H	3.33	0	1	
PDP	3.29	11	1	
Procedimiento quirúrgico				
3805	Incidión de vaso, otros vasos torácicos			
3885	Otra oclusión quirúrgica de vasos, vasos torácicos			
3925	Derivación aorta-iliaca-femoral			

GRD 236		Bypass coronario sin cateterismo cardiaco sin ccm		
Quirúrgico		PR: 9.0635760	CMTR \$525,022.47	
		PR sin TI: 6.2519588	CMTR sin TI \$362,154.95	
Edad	< 15 años	15-64 años	> 64 años	
M	0	0	0	
H	0	0	1	
M+H	0	0	1	
TH M	0	0	0	
TH H	0	0	0.0675643	
TH	0	0	0.0278348	
LM	0	0	0	
LH	0	0	0	
L	0	0	0	
PDP M	0	0	0	
PDP H	0	0	1	
PDP	0	0	1	
Procedimiento quirúrgico				
3619	Otras anastomosis para revascularización miocárdica			

GRD 239		Amputación por trastornos del sistema circulatorio, excepto miembro superior y dedos del pie con ccm		
Quirúrgico		PR: 3.9415021	CMTR \$228,317.96	
		PR sin TI: 2.1699476	CMTR sin TI \$125,697.77	
Edad	< 15 años	15-64 años	> 64 años	
M	0	1	2	
H	0	1	1	
M+H	0	2	3	
TH M	0	0.007211	0.0946723	
TH H	0	0.0073912	0.0675643	
TH	0	0.0073001	0.0835045	
LM	0	0	0	
LH	0	100	0	
L	0	50	0	
PDP M	0	7	12	
PDP H	0	56	22	
PDP	0	31.5	15.33	
Procedimiento quirúrgico				
8417	Amputación por encima de la rodilla			

GRD 240 Amputación por trastornos del sistema circulatorio, excepto miembro superior y dedos del pie con cc

Quirúrgico PR: 2.1517276 CMTR \$124,642.34

Edad	< 15 años	15-64 años	> 64 años
M	0	0	1
H	0	6	1
M+H	0	6	2
TH M	0	0	0.0473361
TH H	0	0.0443477	0.0675643
TH	0	0.0219002	0.0556697
L M	0	0	0
L H	0	0	0
L	0	0	0
PDP M	0	0	2
PDP H	0	9.67	2
PDP	0	9.67	2

Procedimiento quirúrgico

8410	Amputación de miembro inferior, no especificada de otra manera
8412	Amputación a través de pie
8417	Amputación por encima de la rodilla

GRD 245 Procedimientos de generador de cardioversor/desfibrilador automatizado implantable (cdai)

Quirúrgico PR: 2.1194390 CMTR \$122,771.97

Edad	< 15 años	15-64 años	> 64 años
M	0	1	1
H	0	1	1
M+H	0	2	2
TH M	0	0.007211	0.0473361
TH H	0	0.0073912	0.0675643
TH	0	0.0073001	0.0556697
L M	0	0	0
L H	0	0	0
L	0	0	0
PDP M	0	1	1
PDP H	0	1	1
PDP	0	1	1

Procedimiento quirúrgico

3796	Implantación de cardioversor/desfibrilador automático, solo generador del pulso
3798	Sustitución de cardioversor/desfibrilador automático, solo generador del pulso

GRD 241 Amputación por trastornos del sistema circulatorio, excepto miembro superior y dedos del pie sin cc/cmm

Quirúrgico PR: 1.7131150 CMTR \$99,234.99

Edad	< 15 años	15-64 años	> 64 años
M	0	33	8
H	0	125	47
M+H	0	158	55
TH M	0	0.2379654	0.3786892
TH H	0	0.9239104	3.1755254
TH	0	0.5767053	1.5309162
L M	0	0	12.5
L H	0	0	6.38
L	0	0	7.27
PDP M	0	7.7	6.63
PDP H	0	7.82	7.45
PDP	0	7.8	7.33

Procedimiento quirúrgico

8410	Amputación de miembro inferior, no especificada de otra manera
8412	Amputación a través de pie
8415	Otra amputación debajo de la rodilla
8416	Desarticulación de rodilla
8417	Amputación por encima de la rodilla
8419	Amputación abdominopélvica

GRD 251 Procedimientos cardiovasculares percutáneos sin prótesis endovascular (stent) de la arteria coronaria sin ccm

Quirúrgico PR: 2.3582286 CMTR \$136,604.25

PR sin TI: 0.7650081 CMTR sin TI \$44,314.35

Edad	< 15 años	15-64 años	> 64 años
M	0	0	0
H	0	2	1
M+H	0	2	1
TH M	0	0	0
TH H	0	0.0147825	0.0675643
TH	0	0.0073001	0.0278348
L M	0	0	0
L H	0	0	0
L	0	0	0
PDP M	0	0	0
PDP H	0	3	1
PDP	0	3	1

Procedimiento quirúrgico

3609	Otra eliminación de obstrucción de arteria coronaria
------	--

GRD 254 Otros procedimientos vasculares sin cc/ccm

Quirúrgico PR: 1.9931299 CMTR \$115,455.31

Edad	< 15 años	15-64 años	> 64 años
M	0	1	0
H	0	0	0
M+H	0	1	0
TH M	0	0.007211	0
TH H	0	0	0
TH	0	0.00365	0
L M	0	0	0
L H	0	0	0
L	0	0	0
PDP M	0	12	0
PDP H	0	0	0
PDP	0	12	0

Procedimiento quirúrgico

3929	Otra derivación o desviación vascular [periférica]
------	--

GRD 256 Amputación por trastornos del sistema circulatorio de miembro superior y dedos del pie con cc

Quirúrgico PR: 1.4941416 CMTR \$86,550.60

Edad	< 15 años	15-64 años	> 64 años
M	0	0	0
H	0	0	1
M+H	0	0	1
TH M	0	0	0
TH H	0	0	0.0675643
TH	0	0	0.0278348
L M	0	0	0
L H	0	0	0
L	0	0	0
PDP M	0	0	0
PDP H	0	0	2
PDP	0	0	2

Procedimiento quirúrgico

8411	Amputación de dedo de pie
------	---------------------------

GRD 257 Amputación por trastornos del sistema circulatorio de miembro superior y dedos del pie sin cc/ccm

Quirúrgico PR: 1.2628016 CMTR \$73,149.85

Edad	< 15 años	15-64 años	> 64 años
M	0	37	16
H	0	106	35
M+H	0	143	51
TH M	0	0.2668097	0.7573785
TH H	0	0.783476	2.364753
TH	0	0.5219548	1.4195768
L M	0	0	0
L H	0	0	0
L	0	0	0
PDP M	0	3.46	5
PDP H	0	6.34	6.94
PDP	0	5.59	6.33

Procedimiento quirúrgico

8401	Amputación y desarticulación de dedo de mano
8402	Amputación y desarticulación de dedo pulgar
8403	Amputación a través de mano
8407	Amputación a través de húmero
8411	Amputación de dedo de pie
843X	Revisión de muñón de amputación

GRD 258 Reemplazo de dispositivo de marcapaso con ccm

Quirúrgico PR: 4.7091061 CMTR \$272,782.88

PR sin TI: 2.1365010 CMTR sin TI \$123,760.32

Edad	< 15 años	15-64 años	> 64 años
M	0	0	0
H	0	0	1
M+H	0	0	1
TH M	0	0	0
TH H	0	0	0.0675643
TH	0	0	0.0278348
L M	0	0	0
L H	0	0	0
L	0	0	0
PDP M	0	0	0
PDP H	0	0	1
PDP	0	0	1

Procedimiento quirúrgico

3780	Inserción de marcapasos permanente, inicial o sustituido, sin especificar tipo de aparato
------	---

GRD 259		Reemplazo de dispositivo de marcapasos sin ccm		
Quirúrgico		PR: 1.7914892	CMTR \$103,774.94	
		PR sin TI: 0.9272592	CMTR sin TI \$53,713.01	
Edad	< 15 años	15-64 años	> 64 años	
M	0	1	11	
H	0	3	8	
M+H	0	4	19	
TH M	0	0.007211	0.5206977	
TH H	0	0.0221738	0.5405149	
TH	0	0.0146001	0.5288619	
L M	0	0	0	
L H	0	0	0	
L	0	0	0	
PDP M	0	6	2.36	
PDP H	0	3	1.88	
PDP	0	3.75	2.16	
Procedimiento quirúrgico				
3780	Inserción de marcapasos permanente, inicial o sustituido, sin especificar tipo de aparato			

GRD 262		Revisión de marcapasos excepto reemplazo sin cc/ccm		
Quirúrgico		PR: 1.4927334	CMTR \$86,469.03	
		PR sin TI: 0.9232436	CMTR sin TI \$53,480.40	
Edad	< 15 años	15-64 años	> 64 años	
M	0	0	1	
H	0	0	2	
M+H	0	0	3	
TH M	0	0	0.0473361	
TH H	0	0	0.1351287	
TH	0	0	0.0835045	
L M	0	0	0	
L H	0	0	0	
L	0	0	0	
PDP M	0	0	2	
PDP H	0	0	5	
PDP	0	0	4	
Procedimiento quirúrgico				
3775	Revisión de electrodo			
3779	Revisión o reubicación de bolsa de marcapasos			
3789	Revisión o extracción de marcapasos			

GRD 263		Ligadura y extirpación venosa		
Quirúrgico		PR: 0.6816748	CMTR \$39,487.13	
Edad	< 15 años	15-64 años	> 64 años	
M	0	1	0	
H	0	0	0	
M+H	0	1	0	
TH M	0	0.007211	0	
TH H	0	0	0	
TH	0	0.00365	0	
L M	0	0	0	
L H	0	0	0	
L	0	0	0	
PDP M	0	1	0	
PDP H	0	0	0	
PDP	0	1	0	
Procedimiento quirúrgico				
3859	Ligadura y extirpación de venas varicosas, venas de miembros inferiores			

GRD 264		Otros procedimientos del sistema circulatorio en quirófano		
Quirúrgico		PR: 1.7470896	CMTR \$101,203.02	
Edad	< 15 años	15-64 años	> 64 años	
M	0	2	1	
H	1	13	4	
M+H	1	15	5	
TH M	0	0.0144221	0.0473361	
TH H	0.0257109	0.0960866	0.2702574	
TH	0.0130423	0.0547505	0.1391742	
L M	0	50	0	
L H	0	7.69	25	
L	0	13.33	20	
PDP M	0	5.5	1	
PDP H	21	14.85	18	
PDP	21	13.6	14.6	
Procedimiento quirúrgico				
3402	Toracotomía exploratoria			
4709	Otra apendicectomía			
5411	Laparotomía exploradora			
8622	Desbridamiento escisional de herida, infección o quemadura			
863X	Otra extirpación local o destrucción de lesión o tejido de piel y tejido subcutáneo			

Médico

GRD 280		Infarto agudo del miocardio, alta por mejoría con ccm		
Médico		PR: 7.6111705	CMTR \$440,889.51	
		PR sin TI: 1.4677701	CMTR sin TI \$85,022.98	
Edad	< 15 años	15-64 años	> 64 años	
M	0	8	4	
H	0	18	11	
M+H	0	26	15	
TH M	0	0.0576885	0.1893446	
TH H	0	0.1330431	0.743208	
TH	0	0.0949009	0.4175226	
LM	0	0	0	
LH	0	0	0	
L	0	0	0	
PDP M	0	6.63	5	
PDP H	0	6.17	6.64	
PDP	0	6.31	6.2	
Diagnóstico principal o secundario				
I210	Infarto transmural agudo del miocardio de la pared anterior			
I212	Infarto agudo transmural del miocardio de otros sitios			
I219	Infarto agudo del miocardio, sin otra especificación			

GRD 281		Infarto agudo del miocardio, alta por mejoría con cc		
Médico		PR: 3.8189577	CMTR \$221,219.37	
		PR sin TI: 1.3966748	CMTR sin TI \$80,904.67	
Edad	< 15 años	15-64 años	> 64 años	
M	0	1	5	
H	0	5	2	
M+H	0	6	7	
TH M	0	0.007211	0.2366807	
TH H	0	0.0369564	0.1351287	
TH	0	0.0219002	0.1948439	
LM	0	0	0	
LH	0	0	0	
L	0	0	0	
PDP M	0	7	8	
PDP H	0	4.8	6.5	
PDP	0	5.17	7.57	
Diagnóstico principal o secundario				
I210	Infarto transmural agudo del miocardio de la pared anterior			
I219	Infarto agudo del miocardio, sin otra especificación			

GRD 282		Infarto agudo del miocardio, alta por mejoría sin cc/ccm		
Médico		PR: 2.9328850	CMTR \$169,892.16	
		PR sin TI: 1.1126704	CMTR sin TI \$64,453.25	
Edad	< 15 años	15-64 años	> 64 años	
M	0	14	7	
H	0	75	30	
M+H	0	89	37	
TH M	0	0.100955	0.3313531	
TH H	0	0.5543462	2.0269311	
TH	0	0.324853	1.0298891	
LM	0	0	0	
LH	0	0	0	
L	0	0	0	
PDP M	0	5.5	9.86	
PDP H	0	4.29	6.63	
PDP	0	4.48	7.24	
Diagnóstico principal o secundario				
I219	Infarto agudo del miocardio, sin otra especificación			

GRD 283		Infarto agudo del miocardio, alta por defunción con ccm		
Médico		PR: 7.8681067	CMTR \$455,772.96	
		PR sin TI: 2.7046445	CMTR sin TI \$156,670.96	
Edad	< 15 años	15-64 años	> 64 años	
M	0	3	15	
H	0	17	12	
M+H	0	20	27	
TH M	0	0.0216332	0.7100423	
TH H	0	0.1256518	0.8107724	
TH	0	0.0730007	0.7515407	
LM	0	100	100	
LH	0	100	100	
L	0	100	100	
PDP M	0	3	4.4	
PDP H	0	14.82	10.42	
PDP	0	13.05	7.07	
Diagnóstico principal o secundario				
I219	Infarto agudo del miocardio, sin otra especificación			

GRD 284		Infarto agudo del miocardio, alta por defunción con cc	
Médico		PR: 3.9643675	CMTR \$229,642.47
		PR sin TI: 1.5581570	CMTR sin TI \$90,258.79
Edad	< 15 años	15-64 años	> 64 años
M	0	3	1
H	0	5	2
M+H	0	8	3
TH M	0	0.0216332	0.0473361
TH H	0	0.0369564	0.1351287
TH	0	0.0292003	0.0835045
L M	0	100	100
L H	0	100	100
L	0	100	100
PDP M	0	2	6
PDP H	0	3	36.5
PDP	0	2.63	26.33
Diagnóstico principal o secundario			
I219	Infarto agudo del miocardio, sin otra especificación		

GRD 285		Infarto agudo del miocardio, alta por defunción sin cc/ccm	
Médico		PR: 3.4563515	CMTR \$200,214.82
		PR sin TI: 1.3496128	CMTR sin TI \$78,178.53
Edad	< 15 años	15-64 años	> 64 años
M	0	4	8
H	0	6	10
M+H	0	10	18
TH M	0	0.0288442	0.3786892
TH H	0	0.0443477	0.6756437
TH	0	0.0365003	0.5010271
L M	0	100	100
L H	0	100	100
L	0	100	100
PDP M	0	10.25	11
PDP H	0	4.5	4.1
PDP	0	6.8	7.17
Diagnóstico principal o secundario			
I219	Infarto agudo del miocardio, sin otra especificación		

GRD 287		Trastornos circulatorios excepto infarto agudo del miocardio con cateterismo cardiaco sin ccm	
Médico		PR: 2.3733464	CMTR \$137,479.98
		PR sin TI: 1.2366457	CMTR sin TI \$71,634.73
Edad	< 15 años	15-64 años	> 64 años
M	0	9	16
H	0	52	27
M+H	0	61	43
TH M	0	0.0648996	0.7573785
TH H	0	0.3843467	1.824238
TH	0	0.222652	1.1968981
L M	0	0	0
L H	0	0	0
L	0	0	0
PDP M	0	2.11	2.25
PDP H	0	1.67	1.74
PDP	0	1.74	1.93
Diagnóstico principal de la cdm 5 excluyendo IAM			
Procedimientos no quirúrgicos			
3721	Cateterismo cardíaco del lado derecho del corazón		
8855	Arteriografía coronaria con empleo de un solo catéter		
8857	Otra arteriografía coronaria y arteriografía coronaria, no especificada		

GRD 288		Endocarditis aguda y subaguda con ccm	
Médico		PR: 5.4247173	CMTR \$314,235.63
Edad	< 15 años	15-64 años	> 64 años
M	0	1	0
H	0	1	0
M+H	0	2	0
TH M	0	0.007211	0
TH H	0	0.0073912	0
TH	0	0.0073001	0
L M	0	100	0
L H	0	100	0
L	0	100	0
PDP M	0	3	0
PDP H	0	43	0
PDP	0	23	0
Diagnóstico principal			
I330	Endocarditis infecciosa aguda y subaguda		

GRD 289 Endocarditis aguda y subaguda con cc

Médico PR: 4.6006119 CMTR \$266,497.98
PR sin TI: 1.6757306 CMTR sin TI \$97,069.44

Edad	< 15 años	15-64 años	> 64 años
M	0	0	0
H	0	0	1
M+H	0	0	1
TH M	0	0	0
TH H	0	0	0.0675643
TH	0	0	0.0278348
L M	0	0	0
L H	0	0	0
L	0	0	0
PDP M	0	0	0
PDP H	0	0	21
PDP	0	0	21

Diagnóstico principal

I339 Endocarditis aguda, no especificada

GRD 290 Endocarditis aguda y subaguda sin cc/ccm

Médico PR: 1.8006701 CMTR \$104,306.76

Edad	< 15 años	15-64 años	> 64 años
M	0	2	0
H	0	2	0
M+H	0	4	0
TH M	0	0.0144221	0
TH H	0	0.0147825	0
TH	0	0.0146001	0
L M	0	0	0
L H	0	50	0
L	0	25	0
PDP M	0	6.5	0
PDP H	0	36	0
PDP	0	21.25	0

Diagnóstico principal

I330 Endocarditis infecciosa aguda y subaguda
I339 Endocarditis aguda, no especificada

GRD 291 Insuficiencia cardíaca y choque con ccm

Médico PR: 4.0284202 CMTR \$233,352.83
PR sin TI: 1.0257601 CMTR sin TI \$59,418.84

Edad	< 15 años	15-64 años	> 64 años
M	0	5	15
H	2	6	8
M+H	2	11	23
TH M	0	0.0360553	0.7100423
TH H	0.0514218	0.0443477	0.5405149
TH	0.0260846	0.0401504	0.6402013
L M	0	40	66.67
L H	0	57.14	87.5
L	0	54.55	73.91
PDP M	0	11	8
PDP H	7	12.33	7.25
PDP	7	11.73	7.74

Diagnóstico principal

I110 Enfermedad cardíaca hipertensiva con insuficiencia cardíaca (congestiva)
I130 Enfermedad cardiorenal hipertensiva con insuficiencia cardíaca (congestiva)
I500 Insuficiencia cardíaca congestiva
I509 Insuficiencia cardíaca, no especificada

GRD 292 Insuficiencia cardíaca y choque con cc

Médico PR: 1.9648589 CMTR \$113,817.67

Edad	< 15 años	15-64 años	> 64 años
M	1	15	19
H	0	22	15
M+H	1	37	34
TH M	0.0264692	0.1081661	0.8993869
TH H	0	0.1626082	1.0134655
TH	0.0130423	0.1350512	0.9463845
L M	100	6.67	15.79
L H	0	4.55	20
L	100	5.41	17.65
PDP M	1	13.2	10.53
PDP H	0	10.55	9.8
PDP	1	11.62	10.21

Diagnóstico principal

I110 Enfermedad cardíaca hipertensiva con insuficiencia cardíaca (congestiva)
I132 Enfermedad cardiorenal hipertensiva con insuficiencia cardíaca (congestiva) e insuficiencia renal
I500 Insuficiencia cardíaca congestiva
I501 Insuficiencia ventricular izquierda
I509 Insuficiencia cardíaca, no especificada
R570 Choque cardiogénico

GRD 293 **Insuficiencia cardíaca y choque sin cc/ccm**

Médico PR: 1.7575853 CMTR \$101,811.00

Edad	< 15 años	15-64 años	> 64 años
M	0	49	54
H	1	62	38
M+H	1	111	92
TH M	0	0.3533426	2.5561525
TH H	0.0257109	0.4582595	2.5674461
TH	0.0130423	0.4051537	2.5608052
L M	0	16.33	16.67
L H	0	14.29	7.89
L	0	15.32	13.04
PDP M	0	9.22	8.19
PDP H	7	9.84	8.21
PDP	7	9.57	8.2

Diagnóstico principal

- I110 Enfermedad cardíaca hipertensiva con insuficiencia cardíaca (congestiva)
- I130 Enfermedad cardiorenal hipertensiva con insuficiencia cardíaca (congestiva)
- I132 Enfermedad cardiorenal hipertensiva con insuficiencia cardíaca (congestiva) e insuficiencia renal
- I500 Insuficiencia cardíaca congestiva
- I501 Insuficiencia ventricular izquierda
- I509 Insuficiencia cardíaca, no especificada
- R570 Choque cardiogénico

GRD 294 **Tromboflebitis venosa profunda con cc/ccm**

Médico PR: 1.1527079 CMTR \$66,772.49

Edad	< 15 años	15-64 años	> 64 años
M	0	0	0
H	0	0	1
M+H	0	0	1
TH M	0	0	0
TH H	0	0	0.0675643
TH	0	0	0.0278348
L M	0	0	0
L H	0	0	0
L	0	0	0
PDP M	0	0	0
PDP H	0	0	1
PDP	0	0	1

Diagnóstico principal

- I802 Flebitis y tromboflebitis de otros vasos profundos de los miembros inferiores

GRD 295 **Tromboflebitis venosa profunda sin cc/ccm**

Médico PR: 0.9462665 CMTR \$54,814.03

Edad	< 15 años	15-64 años	> 64 años
M	0	3	0
H	1	2	0
M+H	1	5	0
TH M	0	0.0216332	0
TH H	0.0257109	0.0147825	0
TH	0.0130423	0.0182502	0
L M	0	0	0
L H	0	0	0
L	0	0	0
PDP M	0	6.67	0
PDP H	1	4	0
PDP	1	5.6	0

Diagnóstico principal

- I802 Flebitis y tromboflebitis de otros vasos profundos de los miembros inferiores

GRD 297 **Paro cardíaco no explicado con cc**

Médico PR: 3.4715832 CMTR \$201,097.14

Edad	< 15 años	15-64 años	> 64 años
M	0	1	0
H	0	0	0
M+H	0	1	0
TH M	0	0.0071764	0
TH H	0	0	0
TH	0	0.00365	0
L M	0	0	0
L H	0	0	0
L	0	0	0
PDP M	0	17	0
PDP H	0	0	0
PDP	0	17	0

Diagnóstico principal

- I460 Paro cardíaco con resucitación exitosa

GRD 299 **Trastornos vasculares periféricos con ccm**

Médico PR: 2.3467685 CMTR \$135,940.41

Edad	< 15 años	15-64 años	> 64 años
M	0	6	0
H	0	7	5
M+H	0	13	5
TH M	0	0.0432664	0
TH H	0	0.0517389	0.3378218
TH	0	0.0474504	0.1391742
L M	0	50	0
L H	0	57.14	80
L	0	53.85	80
PDP M	0	5.33	0
PDP H	0	4.71	9
PDP	0	5	9

Diagnóstico principal

E115	Diabetes mellitus no insulino dependiente, con complicaciones circulatorias periféricas
E145	Diabetes mellitus no especificada, con complicaciones circulatorias periféricas
I714	Aneurisma de la aorta abdominal, sin mención de ruptura
I739	Enfermedad vascular periférica, no especificada
I744	Embolia y trombosis de arterias de los miembros, no especificadas
I749	Embolia y trombosis de arteria no especificada
I771	Estrechez arterial
I829	Embolia y trombosis de vena no especificada
I872	Insuficiencia venosa (crónica) (periférica)

GRD 300 **Trastornos vasculares periféricos con cc**

Médico PR: 1.7095066 CMTR \$99,025.97

Edad	< 15 años	15-64 años	> 64 años
M	0	6	3
H	1	12	2
M+H	1	18	5
TH M	0	0.0432664	0.1420084
TH H	0.0257109	0.0886954	0.1351287
TH	0.0130423	0.0657006	0.1391742
L M	0	0	33.33
L H	0	8.33	50
L	0	5.56	40
PDP M	0	13.67	9.33
PDP H	1	8.67	7
PDP	1	10.33	8.4

Diagnóstico principal

E115	Diabetes mellitus no insulino dependiente, con complicaciones circulatorias periféricas
E145	Diabetes mellitus no especificada, con complicaciones circulatorias periféricas
I710	Disección de aorta (cualquier parte)
I731	Tromboangiitis obliterante [Buerger]
I739	Enfermedad vascular periférica, no especificada
I749	Embolia y trombosis de arteria no especificada
I770	Fístula arteriovenosa, adquirida
I771	Estrechez arterial
I829	Embolia y trombosis de vena no especificada
I864	Várices gástricas

GRD 301 **Trastornos vasculares periféricos sin cc/ccm**

Médico	PR: 1.1977393	CMTR \$69,381.01	
Edad	< 15 años	15-64 años	> 64 años
M	3	52	32
H	4	153	44
M+H	7	205	76
TH M	0.0794077	0.3749758	1.514757
TH H	0.1028436	1.1308663	2.9728323
TH	0.091296	0.7482568	2.1154478
L M	0	11.54	9.38
L H	0	8.33	8.89
L	0	9.27	9.21
PDP M	4.67	6.58	5.13
PDP H	13.5	6.13	6.34
PDP	9.71	6.24	5.83

Diagnóstico principal

E105	Diabetes mellitus insulino dependiente, con complicaciones circulatorias periféricas
E115	Diabetes mellitus no insulino dependiente, con complicaciones circulatorias periféricas
E145	Diabetes mellitus no especificada, con complicaciones circulatorias periféricas
I702	Aterosclerosis de las arterias de los miembros
I709	Aterosclerosis generalizada y la no especificada
I710	Diseción de aorta (cualquier parte)
I729	Aneurisma de sitio no especificado
I739	Enfermedad vascular periférica, no especificada
I741	Embolia y trombosis de otras porciones y las no especificadas de la aorta
I743	Embolia y trombosis de arterias de los miembros inferiores
I744	Embolia y trombosis de arterias de los miembros, no especificadas
I749	Embolia y trombosis de arteria no especificada
I771	Estrechez arterial
I779	Trastorno de arterias y arteriolas, no especificado
I798	Otros trastornos de arterias, arteriolas y vasos capilares en enfermedades clasificadas en otra parte
I801	Flebitis y tromboflebitis de la vena femoral
I809	Flebitis y tromboflebitis de sitio no especificado
I828	Embolia y trombosis de otras venas especificadas
I829	Embolia y trombosis de vena no especificada
I830	Venas varicosas de los miembros inferiores con úlcera
I839	Venas varicosas de los miembros inferiores sin úlcera ni inflamación
I872	Insuficiencia venosa (crónica) (periférica)
I988	Otros trastornos especificados del aparato circulatorio en enfermedades clasificadas en otra parte

M317	Poliangítis microscópica
Q273	Malformación arteriovenosa periférica
Q278	Otras malformaciones congénitas del sistema vascular periférico, especificadas
Q279	Malformación congénita del sistema vascular periférico, no especificada
R02X	Gangrena, no clasificada en otra parte
T908	Secuelas de otros traumatismos especificados de la cabeza

GRD 302 **Aterosclerosis con ccm**

Médico	PR: 3.7448306	CMTR \$216,925.44	
	PR sin TI: 1.0004877	CMTR sin TI \$57,954.89	

Edad	< 15 años	15-64 años	> 64 años
M	1	2	3
H	1	5	2
M+H	2	7	5
TH M	0.0264692	0.0144221	0.1420084
TH H	0.0257109	0.0369564	0.1351287
TH	0.0260846	0.0255502	0.1391742
L M	100	50	0
L H	0	20	50
L	50	28.57	20
PDP M	35	3	17.67
PDP H	16	17.8	6.5
PDP	25.5	13.57	13.2

Diagnóstico principal

I258	Otras formas de enfermedad isquémica crónica del corazón
I259	Enfermedad isquémica crónica del corazón, no especificada
I513	Trombosis intracardíaca, no clasificada en otra parte
I518	Otras enfermedades cardíacas mal definidas
I519	Enfermedad cardíaca, no especificada

GRD 303 Aterosclerosis sin ccm

Médico PR: 2.1313664 CMTR \$123,462.89
PR sin TI: 0.9047423 CMTR sin TI \$52,408.68

Edad	< 15 años	15-64 años	> 64 años
M	1	8	14
H	3	21	10
M+H	4	29	24
TH M	0.0264692	0.0576885	0.6627062
TH H	0.0771327	0.1552169	0.6756437
TH	0.0521691	0.105851	0.6680361
L M	0	12.5	14.29
L H	0	4.55	10
L	0	6.9	12.5
PDP M	1	3.63	7.29
PDP H	5	6.52	6.6
PDP	4	5.72	7

Diagnóstico principal

- I250 Enfermedad cardiovascular aterosclerótica, así descrita
- I251 Enfermedad aterosclerótica del corazón
- I252 Infarto antiguo del miocardio
- I255 Cardiomiopatía isquémica
- I256 Isquemia silente del miocardio
- I258 Otras formas de enfermedad isquémica crónica del corazón
- I259 Enfermedad isquémica crónica del corazón, no especificada
- I513 Trombosis intracardiaca, no clasificada en otra parte
- I517 Cardiomegalia
- I518 Otras enfermedades cardíacas mal definidas
- I519 Enfermedad cardíaca, no especificada
- I879 Trastorno venoso, no especificado
- I99X Otros trastornos y los no especificados del sistema circulatorio

GRD 304 Hipertensión con ccm

Médico PR: 2.5471471 CMTR \$147,547.66
PR sin TI: 1.3161951 CMTR sin TI \$76,242.76

Edad	< 15 años	15-64 años	> 64 años
M	0	7	8
H	0	10	6
M+H	0	17	14
TH M	0	0.0504775	0.3786892
TH H	0	0.0739128	0.4053862
TH	0	0.0620506	0.3896877
L M	0	57.14	50
L H	0	20	66.67
L	0	35.29	57.14
PDP M	0	5.43	13.5
PDP H	0	11.5	9.5
PDP	0	9	11.79

Diagnóstico principal

- I10X Hipertensión esencial (primaria)
- I119 Enfermedad cardíaca hipertensiva sin insuficiencia cardíaca (congestiva)

GRD 305 Hipertensión sin ccm

Médico PR: 1.3381730 CMTR \$77,515.86

Edad	< 15 años	15-64 años	> 64 años
M	1	52	46
H	3	77	28
M+H	4	129	74
TH M	0.0264692	0.3749758	2.1774632
TH H	0.0771327	0.5691288	1.8918024
TH	0.0521691	0.4708543	2.0597781
L M	0	1.92	6.52
L H	0	7.32	7.14
L	0	5.43	6.76
PDP M	1	6.06	6.52
PDP H	2.67	6.25	7.46
PDP	2.25	6.17	6.88

Diagnóstico principal

- I10X Hipertensión esencial (primaria)
- I119 Enfermedad cardíaca hipertensiva sin insuficiencia cardíaca (congestiva)
- I139 Enfermedad cardiorenal hipertensiva, no especificada
- I159 Hipertensión secundaria, no especificada

GRD 306 **Cardiopatía congénita y trastornos valvulares con CCM**

Médico PR: 3.0956054 CMTR \$179,318.01
PR sin TI: 1.1473159 CMTR sin TI \$66,460.15

Edad	< 15 años	15-64 años	> 64 años
M	10	0	0
H	10	0	0
M+H	20	0	0
TH M	0.2646924	0	0
TH H	0.257109	0	0
TH	0.2608456	0	0
L M	40	0	0
L H	30	0	0
L	35	0	0
PDP M	15	0	0
PDP H	17	0	0
PDP	16	0	0

Diagnóstico principal

Q201	Transposición de los grandes vasos en ventrículo derecho
Q209	Malformación congénita de las cámaras cardíacas y sus conexiones, no especificada
Q211	Defecto del tabique auricular
Q212	Defecto del tabique auriculoventricular
Q248	Otras malformaciones congénitas del corazón, especificadas
Q249	Malformación congénita del corazón, no especificada
Q256	Estenosis de la arteria pulmonar

GRD 307 **Cardiopatía congénita y trastornos valvulares sin CCM**

Médico PR: 1.7092327 CMTR \$99,010.10
PR sin TI: 0.9981551 CMTR sin TI \$57,819.77

Edad	< 15 años	15-64 años	> 64 años
M	21	23	4
H	24	4	1
M+H	45	27	5
TH M	0.555854	0.1658546	0.1893446
TH H	0.6170617	0.0295651	0.0675643
TH	0.5869027	0.0985509	0.1391742
L M	4.76	4.35	0
L H	8.33	0	0
L	6.67	3.7	0
PDP M	9.95	3.61	8
PDP H	5.83	10.75	1
PDP	7.76	4.67	6.6

Diagnóstico principal

I050	Estenosis mitral
I052	Estenosis mitral con insuficiencia
I059	Enfermedad valvular mitral, no especificada
I060	Estenosis aórtica reumática
I071	Insuficiencia tricúspide
I082	Trastornos de las válvulas aórtica y tricúspide
I340	Insuficiencia (de la válvula) mitral
I350	Estenosis (de la válvula) aórtica
I351	Insuficiencia (de la válvula) aórtica
I38X	Endocarditis, válvula no especificada
I390	Trastornos de la válvula mitral en enfermedades clasificadas en otra parte
I392	Trastornos de la válvula tricúspide en enfermedades clasificadas en otra parte
I393	Trastornos de la válvula pulmonar en enfermedades clasificadas en otra parte
Q200	Tronco arterioso común
Q205	Discordancia de la conexión auriculoventricular
Q208	Otras malformaciones congénitas de las cámaras cardíacas y sus conexiones
Q209	Malformación congénita de las cámaras cardíacas y sus conexiones, no especificada
Q210	Defecto del tabique ventricular
Q211	Defecto del tabique auricular
Q213	Tetralogía de Fallot
Q249	Malformación congénita del corazón, no especificada
Q250	Conducto arterioso permeable
Q254	Otras malformaciones congénitas de la aorta
Q256	Estenosis de la arteria pulmonar

GRD 308	Arritmia cardíaca y trastornos de conducción con ccm
----------------	---

PR: 4.4568877 CMTR \$258,172.52

Médico

PR sin TI: 1.1064919 CMTR sin TI \$64,095.36

Edad	< 15 años	15-64 años	> 64 años
M	1	1	1
H	1	5	5
M+H	2	6	6
TH M	0.0264692	0.007211	0.0473361
TH H	0.0257109	0.0369564	0.3378218
TH	0.0260846	0.0219002	0.167009
L M	0	100	100
L H	0	20	80
L	0	33.33	83.33
PDP M	8	3	3
PDP H	25	9.8	9.6
PDP	16.5	8.67	8.5

Diagnóstico principal

I443	Otros tipos de bloqueo auriculoventricular y los no especificados
I447	Bloqueo de rama izquierda del haz, sin otra especificación
I471	Taquicardia supraventricular
I481	Fibrilación auricular persistente
I482	Fibrilación auricular crónica
I489	Fibrilación y aleteo auricular, no especificado
I490	Fibrilación y aleteo ventricular
I495	Síndrome del seno enfermo
I499	Arritmia cardíaca, no especificada
R001	Bradicardia, no especificada

GRD 309	Arritmia cardíaca y trastornos de conducción con cc
----------------	--

PR: 2.6329206 CMTR \$152,516.24

Médico

PR sin TI: 0.8482241 CMTR sin TI \$49,134.77

Edad	< 15 años	15-64 años	> 64 años
M	0	1	7
H	0	3	3
M+H	0	4	10
TH M	0	0.007211	0.3313531
TH H	0	0.0221738	0.2026931
TH	0	0.0146001	0.2783484
L M	0	0	57.14
L H	0	33.33	33.33
L	0	25	50
PDP M	0	9	19.57
PDP H	0	3	5.33
PDP	0	4.5	15.3

Diagnóstico principal

I442	Bloqueo auriculoventricular completo
I447	Bloqueo de rama izquierda del haz, sin otra especificación
I471	Taquicardia supraventricular
I482	Fibrilación auricular crónica
I484	Aleteo auricular atípico
I489	Fibrilación y aleteo auricular, no especificado
I498	Otras arritmias cardíacas especificadas
I499	Arritmia cardíaca, no especificada

GRD 310 **Arritmia cardiaca y trastornos de conducción sin cc/ccm**

Médico	PR: 0.9034952	CMTR \$52,336.44	
Edad	< 15 años	15-64 años	> 64 años
M	8	15	18
H	2	11	14
M+H	10	26	32
TH M	0.2117539	0.1081661	0.8520508
TH H	0.0514218	0.0813041	0.9459012
TH	0.1304228	0.0949009	0.8907149
L M	0	6.67	11.11
L H	0	9.09	7.14
L	0	7.69	9.38
PDP M	2.25	2.67	6.39
PDP H	3.5	5.55	5.64
PDP	2.5	3.88	6.06

Diagnóstico principal

- I440 Bloqueo auriculoventricular de primer grado
- I441 Bloqueo auriculoventricular de segundo grado
- I442 Bloqueo auriculoventricular completo
- I443 Otros tipos de bloqueo auriculoventricular y los no especificados
- I447 Bloqueo de rama izquierda del haz, sin otra especificación
- I451 Otros tipos de bloqueo de rama derecha del haz y los no especificados
- I456 Síndrome de preexcitación
- I458 Otros trastornos especificados de la conducción
- I471 Taquicardia supraventricular
- I472 Taquicardia ventricular
- I480 Fibrilación auricular paroxística
- I481 Fibrilación auricular persistente
- I482 Fibrilación auricular crónica
- I484 Aleteo auricular atípico
- I489 Fibrilación y aleteo auricular, no especificado
- I490 Fibrilación y aleteo ventricular
- I494 Otros tipos de despolarización prematura y los no especificados
- I495 Síndrome del seno enfermo
- I498 Otras arritmias cardíacas especificadas
- I499 Arritmia cardíaca, no especificada
- R000 Taquicardia, no especificada
- R001 Bradicardia, no especificada

GRD 311 **Angina de pecho**

Médico	PR: 2.6571864	CMTR \$153,921.87	
	PR sin TI: 0.8541645	CMTR sin TI \$49,478.88	
Edad	< 15 años	15-64 años	> 64 años
M	0	13	6
H	0	34	11
M+H	0	47	17
TH M	0	0.0937439	0.2840169
TH H	0	0.2513036	0.743208
TH	0	0.1715516	0.4731923
L M	0	7.69	16.67
L H	0	8.82	0
L	0	8.51	5.88
PDP M	0	5.38	6.17
PDP H	0	5.91	4.45
PDP	0	5.77	5.06

Diagnóstico principal

- I200 Angina inestable
- I209 Angina de pecho, no especificada
- I240 Trombosis coronaria que no resulta en infarto del miocardio
- I248 Otras formas de enfermedad isquémica aguda del corazón
- I249 Enfermedad isquémica aguda del corazón, no especificada

GRD 312		Síncope y colapso		
Médico		PR: 2.2456077	CMTR \$130,080.50	
Edad		< 15 años	15-64 años	> 64 años
M		5	3	0
H		3	1	0
M+H		8	4	0
TH M		0.1323462	0.0216332	0
TH H		0.0771327	0.0073912	0
TH		0.1043383	0.0146001	0
L M		0	0	0
L H		0	0	0
L		0	0	0
PDP M		1.2	2	0
PDP H		1.67	1	0
PDP		1.38	1.75	0
Diagnóstico principal				
I951	Hipotensión ortostática			
R55X	Síncope y colapso			

GRD 313		Dolor torácico		
Médico		PR: 0.7003376	CMTR \$40,568.21	
Edad		< 15 años	15-64 años	> 64 años
M		0	1	0
H		0	0	0
M+H		0	1	0
TH M		0	0.007211	0
TH H		0	0	0
TH		0	0.00365	0
L M		0	0	0
L H		0	0	0
L		0	0	0
PDP M		0	2	0
PDP H		0	0	0
PDP		0	2	0
Diagnóstico principal				
R072	Dolor precordial			

GRD 314		Otros diagnósticos del sistema circulatorio con ccm		
Médico		PR: 5.2531998	CMTR \$304,300.20	
		PR sin TI: 1.3956682	CMTR sin TI \$80,846.37	
Edad		< 15 años	15-64 años	> 64 años
M		0	1	2
H		3	0	1
M+H		3	1	3
TH M		0	0.007211	0.0946723
TH H		0.0771327	0	0.0675643
TH		0.0391268	0.00365	0.0835045
L M		0	0	50
L H		66.67	0	100
L		66.67	0	66.67
PDP M		0	13	12.5
PDP H		2.67	0	52
PDP		2.67	13	25.67
Diagnóstico principal				
I272	Otras hipertensiones pulmonares secundarias			
I279	Enfermedad pulmonar del corazón, no especificada			
I309	Pericarditis aguda, no especificada			
I313	Derrame pericárdico (no inflamatorio)			
I319	Enfermedad del pericardio, no especificada			
I422	Otras cardiomiopatías hipertróficas			
T801	Complicaciones vasculares consecutivas a infusión, transfusión e inyección terapéutica			

GRD 315		Otros diagnósticos del sistema circulatorio con cc		
Médico		PR: 3.3902816	CMTR \$196,387.61	
		PR sin TI: 0.9522815	CMTR sin TI \$55,162.47	
Edad	< 15 años	15-64 años	> 64 años	
M	0	3	0	
H	0	4	1	
M+H	0	7	1	
TH M	0	0.0216332	0	
TH H	0	0.0295651	0.0675643	
TH	0	0.0255502	0.0278348	
L M	0	33.33	0	
L H	0	20	0	
L	0	28.57	0	
PDP M	0	4.33	0	
PDP H	0	9	11	
PDP	0	7	11	
Diagnóstico principal				
I241	Síndrome de Dressler			
I270	Hipertensión pulmonar primaria			
I272	Otras hipertensiones pulmonares secundarias			
I279	Enfermedad pulmonar del corazón, no especificada			
I313	Derrame pericárdico (no inflamatorio)			
I409	Miocarditis aguda, no especificada			

GRD 316		Otros diagnósticos del sistema circulatorio sin cc/ccm		
Médico		PR: 0.8045639	CMTR \$46,605.68	
Edad	< 15 años	15-64 años	> 64 años	
M	3	9	8	
H	5	15	8	
M+H	8	24	16	
TH M	0.0794077	0.0648996	0.3786892	
TH H	0.1285545	0.1108692	0.5405149	
TH	0.1043383	0.0876008	0.4453574	
L M	0	11.11	25	
L H	0	13.33	0	
L	0	12.5	12.5	
PDP M	2.67	5.33	9	
PDP H	9.6	7.33	9.88	
PDP	7	6.58	9.44	
Diagnóstico principal				
D180	Hemangioma, de cualquier sitio			
I029	Corea reumática sin mención de complicación cardíaca			
I220	Infarto subsecuente del miocardio de la pared anterior			
I229	Infarto subsecuente del miocardio, de parte no especificada			
I241	Síndrome de Dressler			
I270	Hipertensión pulmonar primaria			
I272	Otras hipertensiones pulmonares secundarias			
I278	Otras enfermedades cardiopulmonares especificadas			
I279	Enfermedad pulmonar del corazón, no especificada			
I289	Enfermedad de los vasos pulmonares, no especificada			
I300	Pericarditis idiopática aguda inespecífica			
I309	Pericarditis aguda, no especificada			
I313	Derrame pericárdico (no inflamatorio)			
I319	Enfermedad del pericardio, no especificada			
I420	Cardiomiopatía dilatada			
I429	Cardiomiopatía, no especificada			
I959	Hipotensión, no especificada			
R008	Otras anomalías del latido cardíaco y las no especificadas			
R58X	Hemorragia, no clasificada en otra parte			
S260	Traumatismo del corazón con hemopericardio			
T801	Complicaciones vasculares consecutivas a infusión, transfusión e inyección terapéutica			
T824	Complicación mecánica de catéter para diálisis vascular			
T828	Otras complicaciones de dispositivos protésicos, implantes e injertos cardiovasculares			
Z450	Asistencia y ajuste de marcapaso cardíaco			

CDM 06 ENFERMEDADES Y TRASTORNOS DEL SISTEMA DIGESTIVO

Quirúrgico

GRD 326		Procedimientos en estómago, esófago y duodeno con ccm		
Quirúrgico		PR: 9.0056984	CMTR \$521,669.82	
		PR sin TI: 4.4093609	CMTR sin TI \$255,419.45	
Edad	< 15 años	15-64 años	> 64 años	
M	1	4	1	
H	1	1	1	
M+H	2	5	2	
TH M	0.0264692	0.0288442	0.0473361	
TH H	0.0257109	0.0073912	0.0675643	
TH	0.0260846	0.0182502	0.0556697	
LM	0	25	100	
LH	0	0	0	
L	0	20	50	
PDP M	24	8	1	
PDP H	45	13	14	
PDP	34.5	9	7.5	
Procedimiento quirúrgico				
4289	Otra reparación de esófago			
4291	Ligadura de várices esofágicas			
433X	Píloromiotomía			
4389	Otra gastrectomía parcial			
4463	Cierre de otra fístula gástrica			

GRD 327		Procedimientos en estómago, esófago y duodeno con cc		
Quirúrgico		PR: 2.1164341	CMTR \$122,597.91	
Edad	< 15 años	15-64 años	> 64 años	
M	0	1	0	
H	1	5	0	
M+H	1	6	0	
TH M	0	0.007211	0	
TH H	0.0257109	0.0369564	0	
TH	0.0130423	0.0219002	0	
LM	0	0	0	
LH	0	0	0	
L	0	0	0	
PDP M	0	1	0	
PDP H	7	8.8	0	
PDP	7	7.5	0	
Procedimiento quirúrgico				
4255	Anastomosis esofágica intratorácica [o cervical] con interposición de colon			
4291	Ligadura de várices esofágicas			
4292	Dilatación de esófago			
433X	Píloromiotomía			
4411	Gastroscofia transabdominal			

GRD 328		Procedimientos en estómago, esófago y duodeno sin cc/ccm		
Quirúrgico		PR: 1.3342700	CMTR \$77,289.77	
Edad	< 15 años	15-64 años	> 64 años	
M	23	10	6	
H	57	13	0	
M+H	80	23	6	
TH M	0.6087925	0.0721107	0.2840169	
TH H	1.4655216	0.0960866	0	
TH	1.0433825	0.0839508	0.167009	
L M	0	0	16.67	
L H	0	7.69	0	
L	0	4.35	16.67	
PDP M	5.17	8.5	3.33	
PDP H	4.81	9.92	0	
PDP	4.91	9.3	3.33	

Procedimiento quirúrgico	
4210	Esofagostomía, no especificada de otra manera
4255	Anastomosis esofágica intratorácica [o cervical] con interposición de colon
4259	Otra anastomosis intratorácica de esófago
4284	Reparación de fístula esofágica, no especificada bajo otro concepto
4289	Otra reparación de esófago
4291	Ligadura de várices esofágicas
4292	Dilatación de esófago
4299	Otra operación de esófago
430X	Gastrotomía
4319	Otra gastrotomía
433X	Piloromiotomía
4349	Otra eliminación [destrucción] de lesión o tejido de estómago
4389	Otra gastrectomía parcial
4411	Gastroscoopia transabdominal
4429	Otra píloroplastia
4439	Otra gastroenterostomía
4440	Sutura de úlcera péptica no especificada de otra manera
4441	Sutura de úlcera gástrica
4442	Sutura de úlcera duodenal
445X	Revisión de anastomosis gástrica
4463	Cierre de otra fístula gástrica
4466	Otros procedimientos para la creación de competencia esfinteriana esofagocástrica
4467	Procedimientos laparoscópicos para creación de competencia del esfínter gastroesofágico
4491	Ligadura de varices gástricas
5380	Reparación de hernia diafragmática con acceso torácico, no especificada de otra manera

GRD 329		Procedimientos mayores en intestino delgado y grueso con ccm		
Quirúrgico		PR: 3.3116050	CMTR \$191,830.14	
Edad	< 15 años	15-64 años	> 64 años	
M	0	2	3	
H	0	2	4	
M+H	0	4	7	
TH M	0	0.0144221	0.1420084	
TH H	0	0.0147825	0.2702574	
TH	0	0.0146001	0.1948439	
L M	0	0	100	
L H	0	50	75	
L	0	25	85.71	
PDP M	0	11	1.67	
PDP H	0	10.5	10.75	
PDP	0	10.75	6.86	

Procedimiento quirúrgico	
4562	Otra resección parcial de intestino delgado
4573	Hemicolectomía derecha
4575	Hemicolectomía izquierda
4576	Sigmoidectomía
4579	Otra escisión parcial de intestino grueso
4591	Anastomosis de intestino delgado a intestino delgado
4620	Ileostomía, no especificada de otra manera
4679	Otra reparación de intestino

GRD 330		Procedimientos mayores en intestino delgado y grueso con cc		
Quirúrgico		PR: 3.4562924	CMTR \$200,211.40	
Edad	< 15 años	15-64 años	> 64 años	
M	0	2	0	
H	3	5	0	
M+H	3	7	0	
TH M	0	0.0144221	0	
TH H	0.0771327	0.0369564	0	
TH	0.0391268	0.0255502	0	
L M	0	0	0	
L H	0	0	0	
L	0	0	0	
PDP M	0	10	0	
PDP H	18.67	23.2	0	
PDP	18.67	19.43	0	
Procedimiento quirúrgico				
4573	Hemicolectomía derecha			
4576	Sigmoidectomía			
4610	Colostomía, no especificada de otra manera			
4673	Sutura de herida de intestino delgado, salvo duodeno			
4699	Otra operación sobre intestinos			
4871	Sutura de lesión de recto			

GRD 331		Procedimientos mayores en intestino delgado y grueso sin cc/ccm		
Quirúrgico		PR: 3.2107492	CMTR \$185,987.91	
Edad	< 15 años	15-64 años	> 64 años	
M	8	20	8	
H	14	39	7	
M+H	22	59	15	
TH M	0.2117539	0.1442214	0.3786892	
TH H	0.3599526	0.28826	0.4729506	
TH	0.2869302	0.215352	0.4175226	
L M	0	0	12.5	
L H	0	2.56	0	
L	0	1.69	6.67	
PDP M	21.75	10.4	8.38	
PDP H	8.86	12.85	13.86	
PDP	13.55	12.02	10.93	
Procedimiento quirúrgico				
4562	Otra resección parcial de intestino delgado			
4573	Hemicolectomía derecha			
4574	Resección de colon transverso			
4575	Hemicolectomía izquierda			
4576	Sigmoidectomía			
4579	Otra escisión parcial de intestino grueso			
4590	Anastomosis intestinal, no especificada de otra manera			
4591	Anastomosis de intestino delgado a intestino delgado			
4592	Anastomosis de intestino delgado al muñón rectal			
4594	Anastomosis de intestino grueso a intestino grueso			
4604	Resección de segmento exteriorizado de intestino grueso			
4610	Colostomía, no especificada de otra manera			
4611	Colostomía temporal			
4620	Ileostomía, no especificada de otra manera			
4621	Ileostomía temporal			
4674	Cierre de fístula de intestino delgado, salvo duodeno			
4676	Cierre de fístula de intestino grueso			
4679	Otra reparación de intestino			
4680	Manipulación intraabdominal de intestino, no especificada de otra manera			
481X	Proctostomía			

GRD 334		Resección rectal sin cc/ccm		
Quirúrgico		PR: 2.7680944	CMTR \$160,346.40	
Edad	< 15 años	15-64 años	> 64 años	
M	0	0	0	
H	1	0	0	
M+H	1	0	0	
TH M	0	0	0	
TH H	0.0257109	0	0	
TH	0.0130423	0	0	
LM	0	0	0	
LH	0	0	0	
L	0	0	0	
PDP M	0	0	0	
PDP H	1	0	0	
PDP	1	0	0	
Procedimiento quirúrgico				
4869	Otra resección de recto			

GRD 336		Adhesiólisis peritoneal con cc		
Quirúrgico		PR: 3.2417984	CMTR \$187,786.48	
Edad	< 15 años	15-64 años	> 64 años	
M	0	0	0	
H	1	2	0	
M+H	1	2	0	
TH M	0	0	0	
TH H	0.0257109	0.0147825	0	
TH	0.0130423	0.0073001	0	
LM	0	0	0	
LH	0	50	0	
L	0	50	0	
PDP M	0	0	0	
PDP H	14	9.5	0	
PDP	14	9.5	0	
Procedimiento quirúrgico				
5459	Otras lisis de adherencias peritoneales			

GRD 335		Adhesiólisis peritoneal con ccm		
Quirúrgico		PR: 3.4457385	CMTR \$199,600.04	
Edad	< 15 años	15-64 años	> 64 años	
M	0	0	0	
H	0	1	0	
M+H	0	1	0	
TH M	0	0	0	
TH H	0	0.0073912	0	
TH	0	0.00365	0	
LM	0	0	0	
LH	0	100	0	
L	0	100	0	
PDP M	0	0	0	
PDP H	0	36	0	
PDP	0	36	0	
Procedimiento quirúrgico				
5459	Otras lisis de adherencias peritoneales			

GRD 337		Adhesiólisis peritoneal sin cc/ccm		
Quirúrgico		PR: 2.2069138	CMTR \$127,839.09	
Edad	< 15 años	15-64 años	> 64 años	
M	0	4	3	
H	0	0	0	
M+H	0	4	3	
TH M	0	0.0288442	0.1420084	
TH H	0	0	0	
TH	0	0.0146001	0.0835045	
LM	0	0	0	
LH	0	0	0	
L	0	0	0	
PDP M	0	3.25	4	
PDP H	0	0	0	
PDP	0	3.25	4	
Procedimiento quirúrgico				
5459	Otras lisis de adherencias peritoneales			

GRD 338		Apendicectomía con diagnóstico principal complicado con ccm		
Quirúrgico		PR: 1.7669253	CMTR \$102,352.04	
Edad	< 15 años	15-64 años	> 64 años	
M	1	1	0	
H	1	1	0	
M+H	2	2	0	
TH M	0.0264692	0.007211	0	
TH H	0.0257109	0.0073912	0	
TH	0.0260846	0.0073001	0	
L M	0	100	0	
L H	0	0	0	
L	0	50	0	
PDP M	5	14	0	
PDP H	6	3	0	
PDP	5.5	8.5	0	
Diagnóstico principal				
K352	Apendicitis aguda con peritonitis generalizada			
K353	Apendicitis aguda con peritonitis localizada			
Y procedimiento quirúrgico				
4701	Apendicectomía laparoscópica			
4709	Otra apendicectomía			

GRD 339		Apendicectomía con diagnóstico principal complicado con cc		
Quirúrgico		PR: 1.8485728	CMTR \$107,081.61	
Edad	< 15 años	15-64 años	> 64 años	
M	1	0	0	
H	0	0	0	
M+H	1	0	0	
TH M	0.0264692	0	0	
TH H	0	0	0	
TH	0.0130423	0	0	
L M	0	0	0	
L H	0	0	0	
L	0	0	0	
PDP M	14	0	0	
PDP H	0	0	0	
PDP	14	0	0	
Diagnóstico principal				
K353	Apendicitis aguda con peritonitis localizada			
Y procedimiento quirúrgico				
4701	Apendicectomía laparoscópica			

GRD 340		Apendicectomía con diagnóstico principal complicado sin cc/ccm		
Quirúrgico		PR: 1.1787085	CMTR \$68,278.62	
Edad	< 15 años	15-64 años	> 64 años	
M	61	9	0	
H	107	16	0	
M+H	168	25	0	
TH M	1.6146237	0.0648996	0	
TH H	2.751067	0.1182605	0	
TH	2.1911033	0.0912508	0	
L M	0	0	0	
L H	0	0	0	
L	0	0	0	
PDP M	4.59	6.78	0	
PDP H	5.14	4.19	0	
PDP	4.94	5.12	0	
Diagnóstico principal				
K352	Apendicitis aguda con peritonitis generalizada			
K353	Apendicitis aguda con peritonitis localizada			
Y procedimiento quirúrgico				
4701	Apendicectomía laparoscópica			
4709	Otra apendicectomía			
472X	Drenaje de absceso apendicular			

GRD 341		Apendicectomía sin diagnóstico principal complicado con ccm		
Quirúrgico		PR: 1.6714650	CMTR \$96,822.34	
Edad	< 15 años	15-64 años	> 64 años	
M	1	5	0	
H	4	10	1	
M+H	5	15	1	
TH M	0.0264692	0.0360553	0	
TH H	0.1028436	0.0739128	0.0675643	
TH	0.0652114	0.0547505	0.0278348	
L M	0	0	0	
L H	0	0	100	
L	0	0	100	
PDP M	4	10	0	
PDP H	7.5	8.1	20	
PDP	6.8	8.73	20	
Procedimiento quirúrgico				
4701	Apendicectomía laparoscópica			
4709	Otra apendicectomía			

GRD 342		Apendicectomía sin diagnóstico principal complicado con cc		
Quirúrgico		PR: 1.3479825	CMTR \$78,084.09	
Edad	< 15 años	15-64 años	> 64 años	
M	0	9	0	
H	1	9	2	
M+H	1	18	2	
TH M	0	0.0648996	0	
TH H	0.0257109	0.0665215	0.1351287	
TH	0.0130423	0.0657006	0.0556697	
L M	0	0	0	
L H	0	0	50	
L	0	0	50	
PDP M	0	3.22	0	
PDP H	12	7.89	5	
PDP	12	5.56	5	

Procedimiento quirúrgico	
4701	Apendicectomía laparoscópica
4709	Otra apendicectomía

GRD 343		Apendicectomía sin diagnóstico principal complicado sin cc/ccm		
Quirúrgico		PR: 1.1048003	CMTR \$63,997.37	
Edad	< 15 años	15-64 años	> 64 años	
M	355	799	33	
H	538	882	16	
M+H	893	1,681	49	
TH M	9.3965807	5.761648	1.5620932	
TH H	13.8324677	6.519112	1.0810299	
TH	11.6467576	6.135706	1.3639071	
L M	0	0.13	0	
L H	0	0.11	0	
L	0	0.12	0	
PDP M	3.96	3.01	6.36	
PDP H	3.97	3.61	5.44	
PDP	3.97	3.32	6.06	

Procedimiento quirúrgico	
4701	Apendicectomía laparoscópica
4709	Otra apendicectomía
4711	Apendicectomía incidental laparoscópica
4719	Otra apendicectomía incidental
472X	Drenaje de absceso apendicular
4799	Otra operación sobre el apéndice

GRD 344		Procedimientos menores en intestino delgado y grueso con cc		
Quirúrgico		PR: 4.2323462	CMTR \$245,165.58	
Edad	< 15 años	15-64 años	> 64 años	
M	0	0	3	
H	0	2	3	
M+H	0	2	6	
TH M	0	0	0.1420084	
TH H	0	0.0147825	0.2026931	
TH	0	0.0073001	0.167009	
L M	0	0	33.33	
L H	0	50	66.67	
L	0	50	50	
PDP M	0	0	3.67	
PDP H	0	5	12.67	
PDP	0	5	8.17	

Procedimiento quirúrgico	
4500	Incisión de intestino, no especificada de otra manera
4511	Endoscopia transabdominal de intestino delgado
4521	Endoscopia transabdominal de intestino grueso
480X	Proctotomía

GRD 345		Procedimientos menores en intestino delgado y grueso con cc		
Quirúrgico		PR: 2.9104762	CMTR \$168,594.10	
Edad	< 15 años	15-64 años	> 64 años	
M	0	1	1	
H	0	0	0	
M+H	0	1	1	
TH M	0	0.007211	0.0473361	
TH H	0	0	0	
TH	0	0.00365	0.0278348	
L M	0	100	0	
L H	0	0	0	
L	0	100	0	
PDP M	0	24	6	
PDP H	0	0	0	
PDP	0	24	6	

Procedimiento quirúrgico	
4500	Incisión de intestino, no especificada de otra manera

GRD 346 **Procedimientos menores en intestino delgado y grueso sin cc/ccm**

Quirúrgico			
	PR: 2.4001197	CMTR \$139,030.86	
Edad	< 15 años	15-64 años	> 64 años
M	1	10	3
H	4	11	2
M+H	5	21	5
TH M	0.0264692	0.0721107	0.1420084
TH H	0.1028436	0.0813041	0.1351287
TH	0.0652114	0.0766507	0.1391742
L M	0	0	0
L H	0	0	0
L	0	0	0
PDP M	6	4.4	7.67
PDP H	6.5	4.73	33
PDP	6.4	4.57	17.8

Procedimiento quirúrgico

4500	Incisión de intestino, no especificada de otra manera
4503	Incisión de intestino grueso
4521	Endoscopia transabdominal de intestino grueso
4650	Cierre de estoma intestinal no especificado de otra manera
4651	Cierre de estoma de intestino delgado
4652	Cierre de estoma de intestino grueso
4661	Fijación de intestino delgado a pared abdominal
4791	Apendicostomía
480X	Proctotomía

GRD 348 **Procedimientos en ano y estomas con cc**

Quirúrgico			
	PR: 1.4212247	CMTR \$82,326.77	
Edad	< 15 años	15-64 años	> 64 años
M	0	0	0
H	1	0	0
M+H	1	0	0
TH M	0	0	0
TH H	0.0257109	0	0
TH	0.0130423	0	0
L M	0	0	0
L H	0	0	0
L	0	0	0
PDP M	0	0	0
PDP H	7	0	0
PDP	7	0	0

Procedimiento quirúrgico

4979	Otra reparación de esfínter anal
------	----------------------------------

GRD 349 **Procedimientos en ano y estomas sin cc/ccm**

Quirúrgico			
	PR: 0.6908900	CMTR \$40,020.94	
Edad	< 15 años	15-64 años	> 64 años
M	6	19	2
H	14	37	2
M+H	20	56	4
TH M	0.1588154	0.1370104	0.0946723
TH H	0.3599526	0.2734774	0.1351287
TH	0.2608456	0.2044019	0.1113394
L M	0	0	0
L H	0	0	0
L	0	0	0
PDP M	3.67	2.37	6
PDP H	4	3.41	4
PDP	3.9	3.05	5

Procedimiento quirúrgico

4541	Extirpación de lesión o tejido de intestino grueso
4640	Revisión de estoma intestinal, no especificada de otra manera
4641	Revisión de estoma de intestino delgado
4643	Otra revisión de estoma de intestino grueso
4835	Extirpación local de lesión o tejido rectal
4836	Polipectomía endoscópica del recto
4879	Otra reparación de recto
4882	Escisión de tejido perirrectal
4899	Otra operación sobre recto y tejido perirrectal
4901	Incisión de absceso perianal
4902	Otra incisión de tejido perianal
4911	Fistulotomía anal
4912	Fistulectomía anal
4939	Otra extirpación local o eliminación [destrucción] de lesión o de tejido del ano
4946	Extirpación de hemorroides
496X	Escisión [extirpación] de ano
4973	Cierre de fístula anal
4979	Otra reparación de esfínter anal
4993	Otra incisión de ano

GRD 350	Procedimientos en hernia inguinal y femoral con ccm		
---------	---	--	--

Quirúrgico		PR: 1.0199452	CMTR \$59,081.99
Edad	< 15 años	15-64 años	> 64 años
M	0	1	0
H	0	3	1
M+H	0	4	1
TH M	0	0.007211	0
TH H	0	0.0221738	0.0675643
TH	0	0.0146001	0.0278348
L M	0	100	0
L H	0	0	0
L	0	25	0
PDP M	0	2	0
PDP H	0	2.33	1
PDP	0	2.25	1

Procedimiento quirúrgico

5300	Reparación unilateral de hernia inguinal, no especificada de otra manera
5317	Reparación bilateral de hernia inguinal con injerto o prótesis, no especificada de otra manera

GRD 351	Procedimientos en hernia inguinal y femoral con cc		
---------	--	--	--

Quirúrgico		PR: 0.8247141	CMTR \$47,772.92
Edad	< 15 años	15-64 años	> 64 años
M	0	0	1
H	0	3	2
M+H	0	3	3
TH M	0	0	0.0473361
TH H	0	0.0221738	0.1351287
TH	0	0.0109501	0.0835045
L M	0	0	0
L H	0	0	50
L	0	0	33.33
PDP M	0	0	1
PDP H	0	2.33	5
PDP	0	2.33	3.67

Procedimiento quirúrgico

5300	Reparación unilateral de hernia inguinal, no especificada de otra manera
5301	Reparación de hernia inguinal directa
5310	Reparación bilateral de hernia inguinal, no especificada de otra manera

GRD 352	Procedimientos en hernia inguinal y femoral sin cc/ccm		
---------	--	--	--

Quirúrgico		PR: 0.6668027	CMTR \$38,625.64
Edad	< 15 años	15-64 años	> 64 años
M	56	144	47
H	102	582	216
M+H	158	726	263
TH M	1.4822775	1.0383946	2.2247994
TH H	2.6225124	4.3017269	14.5939043
TH	2.0606805	2.6499242	7.3205627
L M	0	0	0
L H	0	0	0
L	0	0	0
PDP M	1.55	2	2.55
PDP H	1.51	1.96	2.05
PDP	1.53	1.96	2.14

Procedimiento quirúrgico

5300	Reparación unilateral de hernia inguinal, no especificada de otra manera
5301	Reparación de hernia inguinal directa
5302	Reparación de hernia inguinal indirecta
5303	Reparación de hernia inguinal directa con injerto o prótesis
5304	Reparación de hernia inguinal indirecta con injerto o prótesis
5305	Reparación de hernia inguinal con injerto o prótesis no especificado de otra manera
5310	Reparación bilateral de hernia inguinal, no especificada de otra manera
5311	Reparación bilateral de hernia inguinal directa
5312	Reparación bilateral de hernia inguinal indirecta
5314	Reparación bilateral de hernia inguinal directa con injerto o prótesis
5315	Reparación bilateral de hernia inguinal indirecta con injerto o prótesis
5317	Reparación bilateral de hernia inguinal con injerto o prótesis, no especificada de otra manera
5321	Reparación unilateral de hernia crural con injerto o prótesis
5329	Otra herniorrafia de hernia crural unilateral
5339	Otra herniorrafia crural bilateral

GRD 353 Procedimientos en hernia excepto inguinal y femoral con ccm

Quirúrgico PR: 3.2631714 CMTR \$189,024.55
PR sin TI: 1.3335226 CMTR sin TI \$77,246.48

Edad	< 15 años	15-64 años	> 64 años
M	1	6	0
H	0	3	1
M+H	1	9	1
TH M	0.0264692	0.0432664	0
TH H	0	0.0221738	0.0675643
TH	0.0130423	0.0328503	0.0278348
L M	0	0	0
L H	0	33.33	0
L	0	11.11	0
PDP M	22	6.67	0
PDP H	0	4	12
PDP	22	5.78	12

Procedimiento quirúrgico

- 5341 Reparación de hernia umbilical con prótesis
- 5349 Otra herniorrafia umbilical
- 5359 Reparación de otra hernia de la pared abdominal anterior
- 5471 Reparación de gastrosquisis
- 5472 Otra reparación de pared abdominal

GRD 354 Procedimientos en hernia excepto inguinal y femoral con cc

Quirúrgico PR: 1.7399084 CMTR \$100,787.04

Edad	< 15 años	15-64 años	> 64 años
M	0	0	0
H	0	3	0
M+H	0	3	0
TH M	0	0	0
TH H	0	0.0221738	0
TH	0	0.0109501	0
L M	0	0	0
L H	0	0	0
L	0	0	0
PDP M	0	0	0
PDP H	0	5	0
PDP	0	5	0

Procedimiento quirúrgico

- 5341 Reparación de hernia umbilical con prótesis
- 5349 Otra herniorrafia umbilical

GRD 355 Procedimientos en hernia excepto inguinal y femoral sin cc/ccm

Quirúrgico PR: 0.6999473 CMTR \$40,545.59

Edad	< 15 años	15-64 años	> 64 años
M	18	433	80
H	12	264	48
M+H	30	697	128
TH M	0.4764463	3.1223949	3.7868926
TH H	0.3085308	1.9512988	3.2430898
TH	0.3912685	2.5440732	3.5628594
L M	0	0.23	0
L H	0	0.37	0
L	0	0.29	0
PDP M	7.39	2.06	2.49
PDP H	1.17	2.03	3.58
PDP	4.9	2.05	2.9

Procedimiento quirúrgico

- 5341 Reparación de hernia umbilical con prótesis
- 5349 Otra herniorrafia umbilical
- 5351 Reparación de hernia incisional [eventración]
- 5359 Reparación de otra hernia de la pared abdominal anterior
- 5361 Reparación de hernia incisional [eventración] con prótesis
- 5369 Reparación de otra hernia de la pared abdominal anterior con prótesis
- 539X Otra reparación de hernia
- 5471 Reparación de gastrosquisis
- 5472 Otra reparación de pared abdominal

GRD 356 Otros procedimientos en quirófano del sistema digestivo con ccm

Quirúrgico PR: 2.8100227 CMTR \$162,775.16

Edad	< 15 años	15-64 años	> 64 años
M	2	14	5
H	4	20	8
M+H	6	34	13
TH M	0.0529384	0.100955	0.2366807
TH H	0.1028436	0.1478256	0.5405149
TH	0.0782537	0.1241011	0.3618529
L M	50	50	80
L H	25	35	100
L	33.33	41.18	92.31
PDP M	67	11.5	4
PDP H	34.5	15.1	13.25
PDP	45.33	13.62	9.69

Procedimiento quirúrgico

- 5122 Colectectomía
- 5411 Laparotomía exploradora
- 5419 Otra laparotomía

GRD 357	Otros procedimientos en quirófano del sistema digestivo con cc		
---------	--	--	--

Quirúrgico	PR: 2.5452593	CMTR \$147,438.31	
Edad	< 15 años	15-64 años	> 64 años
M	0	9	4
H	4	14	3
M+H	4	23	7
TH M	0	0.0648996	0.1893446
TH H	0.1028436	0.1034779	0.2026931
TH	0.0521691	0.0839508	0.1948439
L M	0	11.11	75
L H	0	7.14	33.33
L	0	8.7	57.14
PDP M	0	11.22	11.25
PDP H	6.25	15.5	8.33
PDP	6.25	13.83	10

Procedimiento quirúrgico

5122	Colecistectomía
5123	Colecistectomía laparoscópica
5411	Laparotomía exploradora
5419	Otra laparotomía
5493	Creación de fístula cutáneoperitoneal
8622	Desbridamiento escisional de herida, infección o quemadura

GRD 358	Otros procedimientos en quirófano del sistema digestivo sin cc/cem		
---------	--	--	--

Quirúrgico	PR: 1.5224604	CMTR \$88,191.01	
Edad	< 15 años	15-64 años	> 64 años
M	33	149	43
H	61	208	26
M+H	94	357	69
TH M	0.8734849	1.07445	2.0354547
TH H	1.5683653	1.5373869	1.7566736
TH	1.2259745	1.3030619	1.9206039
L M	0	1.34	13.95
L H	0	1.92	3.85
L	0	1.68	10.14
PDP M	9.82	6.51	7.47
PDP H	10.59	8.64	8.77
PDP	10.32	7.75	7.96

Procedimiento quirúrgico

3886	Otra oclusión quirúrgica de vasos, arterias abdominales
3998	Control de hemorragia, no especificado de otra manera
4011	Biopsia de estructura linfática
5122	Colecistectomía
5123	Colecistectomía laparoscópica
540X	Incisión de pared abdominal
5411	Laparotomía exploradora
5419	Otra laparotomía
5421	Laparoscopia
5422	Biopsia de pared abdominal u ombligo
543X	Escisión o eliminación de lesión o tejido de pared abdominal u ombligo
544X	Escisión o eliminación de tejido peritoneal
5463	Otra sutura de pared abdominal
8622	Desbridamiento escisional de herida, infección o quemadura
863X	Otra extirpación local o destrucción de lesión o tejido de piel y tejido subcutáneo

Médico

GRD 368		Trastornos esofágicos mayores con ccm		
Médico		PR: 3.7102309	CMTR \$214,921.20	
		PR sin TI: 1.1563341	CMTR sin TI \$66,982.54	
Edad		< 15 años	15-64 años	> 64 años
M		1	0	1
H		0	2	1
M+H		1	2	2
TH M		0.0264692	0	0.0473361
TH H		0	0.0147825	0.0675643
TH		0.0130423	0.0073001	0.0556697
L M		0	0	100
L H		0	50	0
L		0	50	50
PDP M		7	0	12
PDP H		0	4	10
PDP		7	4	11

Diagnóstico principal

I850	Várices esofágicas con hemorragia
I859	Várices esofágicas sin hemorragia
K226	Síndrome de laceración y hemorragia gastroesofágicas
Q391	Atresia del esófago con fístula traqueoesofágica

GRD 369		Trastornos esofágicos mayores con cc		
Médico		PR: 1.3301694	CMTR \$77,052.24	
Edad		< 15 años	15-64 años	> 64 años
M		1	2	2
H		1	9	3
M+H		2	11	5
TH M		0.0264692	0.0144221	0.0946723
TH H		0.0257109	0.0665215	0.2026931
TH		0.0260846	0.0401504	0.1391742
L M		0	0	0
L H		0	11.11	0
L		0	9.09	0
PDP M		22	10	7
PDP H		21	10.33	9
PDP		21.5	10.27	8.2

Diagnóstico principal

I850	Várices esofágicas con hemorragia
I859	Várices esofágicas sin hemorragia
K223	Perforación del esófago
Q391	Atresia del esófago con fístula traqueoesofágica

GRD 370		Trastornos esofágicos mayores sin cc/ccm		
Médico		PR: 0.6488795	CMTR \$37,587.41	
Edad		< 15 años	15-64 años	> 64 años
M		5	0	1
H		3	7	1
M+H		8	7	2
TH M		0.1323462	0	0.0473361
TH H		0.0771327	0.0517389	0.0675643
TH		0.1043383	0.0255502	0.0556697
L M		0	0	0
L H		0	0	0
L		0	0	0
PDP M		8.2	0	4
PDP H		2.67	10.43	5
PDP		6.13	10.43	4.5

Diagnóstico principal

I850	Várices esofágicas con hemorragia
I859	Várices esofágicas sin hemorragia
K223	Perforación del esófago
K226	Síndrome de laceración y hemorragia gastroesofágicas
Q390	Atresia del esófago sin mención de fístula
Q392	Fístula traqueoesofágica congénita sin mención de atresia
T281	Quemadura del esófago

GRD 371		Trastornos gastrointestinales mayores e infecciones peritoneales con ccm		
Médico		PR: 1.3320304	CMTR \$77,160.04	
Edad		< 15 años	15-64 años	> 64 años
M		0	6	8
H		0	11	1
M+H		0	17	9
TH M		0	0.0432664	0.3786892
TH H		0	0.0813041	0.0675643
TH		0	0.0620506	0.2505136
L M		0	66.67	75
L H		0	72.73	100
L		0	70.59	77.78
PDP M		0	16	16.5
PDP H		0	15.27	6
PDP		0	15.53	15.33

Diagnóstico principal

A047	Enterocolitis debida a Clostridium difficile
A049	Infección intestinal bacteriana, no especificada
K650	Peritonitis aguda
K658	Otras peritonitis
K659	Peritonitis, no especificada

GRD 372 **Trastornos gastrointestinales mayores e infecciones peritoneales con cc**

Médico		PR: 1.0824252	CMTR \$62,701.25
Edad	< 15 años	15-64 años	> 64 años
M	2	4	1
H	2	5	2
M+H	4	9	3
TH M	0.0529384	0.0288442	0.0473361
TH H	0.0514218	0.0369564	0.1351287
TH	0.0521691	0.0328503	0.0835045
L M	0	50	0
L H	0	0	0
L	0	22.22	0
PDP M	8	7.25	11
PDP H	3.5	4.4	5.5
PDP	5.75	5.67	7.33

Diagnóstico principal

A020	Enteritis debida a Salmonella
A047	Enterocolitis debida a Clostridium difficile
K353	Apendicitis aguda con peritonitis localizada
K650	Peritonitis aguda
K658	Otras peritonitis
K659	Peritonitis, no especificada

GRD 373 **Trastornos gastrointestinales mayores e infecciones peritoneales sin cc/ccm**

Médico		PR: 0.9506763	CMTR \$55,069.48
Edad	< 15 años	15-64 años	> 64 años
M	15	17	3
H	11	36	8
M+H	26	53	11
TH M	0.3970386	0.1225882	0.1420084
TH H	0.2828199	0.2660862	0.5405149
TH	0.3390993	0.1934518	0.3061832
L M	0	35.29	0
L H	0	25	37.5
L	0	28.3	27.27
PDP M	3.07	10.88	9.67
PDP H	4.64	10.11	13.75
PDP	3.73	10.36	12.64

Diagnóstico principal

A020	Enteritis debida a Salmonella
A039	Shigelosis de tipo no especificado
A047	Enterocolitis debida a Clostridium difficile
A049	Infección intestinal bacteriana, no especificada
A058	Otras intoxicaciones alimentarias debidas a bacterias especificadas
A060	Disentería amebiana aguda
A071	Giardiasis [lambliasis]
A073	Isosporiasis
A421	Actinomicosis abdominal
K352	Apendicitis aguda con peritonitis generalizada
K353	Apendicitis aguda con peritonitis localizada
K630	Absceso del intestino
K650	Peritonitis aguda
K658	Otras peritonitis
K659	Peritonitis, no especificada

GRD 374		Neoplasias malignas del sistema digestivo con ccm		
Médico		PR: 1.4807434	CMTR \$85,774.49	
Edad	< 15 años	15-64 años	> 64 años	
M	0	2	0	
H	0	0	0	
M+H	0	2	0	
TH M	0	0.0144221	0	
TH H	0	0	0	
TH	0	0.0073001	0	
L M	0	0	0	
L H	0	0	0	
L	0	0	0	
PDP M	0	27.5	0	
PDP H	0	0	0	
PDP	0	27.5	0	

Diagnóstico principal

C785	Tumor maligno secundario del intestino grueso y del recto
D371	Tumor de comportamiento incierto o desconocido del estómago

GRD 375		Neoplasias malignas del sistema digestivo con cc		
Médico		PR: 1.2145166	CMTR \$70,352.87	
Edad	< 15 años	15-64 años	> 64 años	
M	0	3	4	
H	0	2	2	
M+H	0	5	6	
TH M	0	0.0216332	0.1893446	
TH H	0	0.0147825	0.1351287	
TH	0	0.0182502	0.167009	
L M	0	33.33	25	
L H	0	0	50	
L	0	20	33.33	
PDP M	0	20.33	3.5	
PDP H	0	10.5	83.5	
PDP	0	16.4	30.17	

Diagnóstico principal

C180	Tumor maligno del ciego
C189	Tumor maligno del colon, parte no especificada
C260	Tumor maligno del intestino, parte no especificada
C786	Tumor maligno secundario del peritoneo y del retroperitoneo
D371	Tumor de comportamiento incierto o desconocido del estómago
D374	Tumor de comportamiento incierto o desconocido del colon
D377	Tumor de comportamiento incierto o desconocido de otros órganos digestivos especificados
D483	Tumor de comportamiento incierto o desconocido del retroperitoneo

GRD 376		Neoplasias malignas del sistema digestivo sin cc/ccm		
Médico		PR: 0.8125873	CMTR \$47,070.45	
Edad	< 15 años	15-64 años	> 64 años	
M	0	7	7	
H	0	12	3	
M+H	0	19	10	
TH M	0	0.0504775	0.3313531	
TH H	0	0.0886954	0.2026931	
TH	0	0.0693506	0.2783484	
L M	0	14.29	42.86	
L H	0	0	33.33	
L	0	5.26	40	
PDP M	0	9.14	24	
PDP H	0	9.42	9.67	
PDP	0	9.32	19.7	

Diagnóstico principal

C159	Tumor maligno del esófago, parte no especificada
C161	Tumor maligno del fundus gástrico
C169	Tumor maligno del estómago, parte no especificada
C170	Tumor maligno del duodeno
C181	Tumor maligno del apéndice
C188	Lesión de sitios contiguos del colon
C189	Tumor maligno del colon, parte no especificada
C19X	Tumor maligno de la unión rectosigmoidea
C20X	Tumor maligno del recto
C268	Lesión de sitios contiguos de los órganos digestivos
C786	Tumor maligno secundario del peritoneo y del retroperitoneo
C788	Tumor maligno secundario de otros órganos digestivos y de los no especificados
D371	Tumor de comportamiento incierto o desconocido del estómago
D372	Tumor de comportamiento incierto o desconocido del intestino delgado
D374	Tumor de comportamiento incierto o desconocido del colon
D375	Tumor de comportamiento incierto o desconocido del recto
D377	Tumor de comportamiento incierto o desconocido de otros órganos digestivos especificados

GRD 377		Hemorragia gastrointestinal con ccm		
Médico		PR: 1.0760456	CMTR \$62,331.70	
Edad		< 15 años	15-64 años	> 64 años
M	0	0	16	17
H	0	0	81	21
M+H	0	0	97	38
TH M	0	0	0.1153771	0.8047146
TH H	0	0	0.5986939	1.4188518
TH	0	0	0.3540532	1.0577239
LM	0	0	25	58.82
LH	0	0	43.21	47.62
L	0	0	40.21	52.63
PDP M	0	0	8.25	9.18
PDP H	0	0	6.9	8.38
PDP	0	0	7.12	8.74
Diagnóstico principal				
K250	Úlcera gástrica, aguda con hemorragia			
K264	Úlcera duodenal, crónica o no especificada, con hemorragia			
K270	Úlcera péptica, de sitio no especificado, aguda con hemorragia			
K272	Úlcera péptica, de sitio no especificado, aguda con hemorragia y perforación			
K274	Úlcera péptica, de sitio no especificado, crónica o no especificada, con hemorragia			
K920	Hematemesis			
K921	Melena			
K922	Hemorragia gastrointestinal, no especificada			

GRD 378		Hemorragia gastrointestinal con cc		
Médico		PR: 1.0184886	CMTR \$58,997.62	
Edad		< 15 años	15-64 años	> 64 años
M	0	0	25	13
H	4	4	55	22
M+H	4	4	80	35
TH M	0	0	0.1802768	0.61537
TH H	0	0	0.1028436	0.4065205
TH	0	0	0.0521691	0.2920027
LM	0	0	0	23.08
LH	0	0	9.09	13.64
L	0	0	6.25	17.14
PDP M	0	0	8.08	8.08
PDP H	2.5	2.5	5.62	7.68
PDP	2.5	2.5	6.39	7.83
Diagnóstico principal				
K252	Úlcera gástrica, aguda con hemorragia y perforación			
K270	Úlcera péptica, de sitio no especificado, aguda con hemorragia			
K920	Hematemesis			
K921	Melena			
K922	Hemorragia gastrointestinal, no especificada			

GRD 379		Hemorragia gastrointestinal sin cc/ccm		
Médico		PR: 0.8084935	CMTR \$46,833.31	
Edad		< 15 años	15-64 años	> 64 años
M		4	75	82
H		20	288	68
M+H		24	363	150
TH M		0.1058769	0.5408305	3.8815649
TH H		0.5142181	2.1286896	4.5943772
TH		0.3130148	1.3249621	4.1752259
LM		0	5.33	10.98
LH		0	7.61	8.82
L		0	7.16	10
PDP M		4	6.48	9.35
PDP H		2.75	6.36	6.72
PDP		2.96	6.38	8.16
Diagnóstico principal				
K254	Úlcera gástrica, crónica o no especificada, con hemorragia			
K260	Úlcera duodenal, aguda con hemorragia			
K270	Úlcera péptica, de sitio no especificado, aguda con hemorragia			
K284	Úlcera gastroyeyunal, crónica o no especificada, con hemorragia			
K290	Gastritis aguda hemorrágica			
K625	Hemorragia del ano y del recto			
K920	Hematemesis			
K921	Melena			
K922	Hemorragia gastrointestinal, no especificada			

GRD 380		Úlcera péptica complicada con ccm		
Médico		PR: 3.5409469	CMTR \$205,115.15	
		PR sin TI: 1.0131714	CMTR sin TI \$58,689.62	
Edad		< 15 años	15-64 años	> 64 años
M		0	0	1
H		0	1	1
M+H		0	1	2
TH M		0	0	0.0473361
TH H		0	0.0073912	0.0675643
TH		0	0.00365	0.0556697
LM		0	0	100
LH		0	100	100
L		0	100	100
PDP M		0	0	1
PDP H		0	72	3
PDP		0	72	2
Diagnóstico principal				
K251	Úlcera gástrica, aguda con perforación			
K255	Úlcera gástrica, crónica o no especificada, con perforación			
K271	Úlcera péptica, de sitio no especificado, aguda con perforación			

GRD 381		Úlcera péptica complicada con cc		
Médico		PR: 1.3493169	CMTR \$78,161.39	
Edad		< 15 años	15-64 años	> 64 años
M		0	1	0
H		0	0	0
M+H		0	1	0
TH M		0	0.007211	0
TH H		0	0	0
TH		0	0.00365	0
LM		0	0	0
LH		0	0	0
L		0	0	0
PDP M		0	2	0
PDP H		0	0	0
PDP		0	2	0
Diagnóstico principal				
K311	Estenosis pilórica hipertrófica del adulto			

GRD 382		Úlcera péptica complicada sin cc/ccm		
Médico		PR: 0.8628080	CMTR \$49,979.57	
Edad	< 15 años	15-64 años	> 64 años	
M	0	2	2	
H	1	7	1	
M+H	1	9	3	
TH M	0	0.0144221	0.0946723	
TH H	0.0257109	0.0517389	0.0675643	
TH	0.0130423	0.0328503	0.0835045	
L M	0	0	0	
L H	0	0	0	
L	0	0	0	
PDP M	0	4	4	
PDP H	6	5.57	6	
PDP	6	5.22	4.67	

Diagnóstico principal

- K221 Úlcera del esófago
- K255 Úlcera gástrica, crónica o no especificada, con perforación
- K265 Úlcera duodenal, crónica o no especificada, con perforación
- K275 Úlcera péptica, de sitio no especificado, crónica o no especificada, con perforación
- K289 Úlcera gastroyeyunal, no especificada como aguda ni crónica, sin hemorragia ni perforación
- K311 Estenosis pilórica hipertrófica del adulto
- K315 Obstrucción del duodeno
- Q430 Divertículo de Meckel

GRD 384		Úlcera péptica no complicada sin ccm		
Médico		PR: 0.8395998	CMTR \$48,635.20	
Edad	< 15 años	15-64 años	> 64 años	
M	1	1	6	
H	1	7	6	
M+H	2	8	12	
TH M	0.0264692	0.007211	0.2840169	
TH H	0.0257109	0.0517389	0.4053862	
TH	0.0260846	0.0292003	0.3340181	
L M	0	0	16.67	
L H	0	0	0	
L	0	0	8.33	
PDP M	4	4	5.67	
PDP H	1	9.57	7.33	
PDP	2.5	8.88	6.5	

Diagnóstico principal

- K259 Úlcera gástrica, no especificada como aguda ni crónica, sin hemorragia ni perforación
- K267 Úlcera duodenal, crónica sin hemorragia ni perforación
- K269 Úlcera duodenal, no especificada como aguda ni crónica, sin hemorragia ni perforación
- K273 Úlcera péptica, de sitio no especificado, aguda sin hemorragia ni perforación
- K279 Úlcera péptica, de sitio no especificado, no especificada como aguda ni crónica, sin hemorragia ni perforación

GRD 383		Úlcera péptica no complicada con ccm		
Médico		PR: 0.9406503	CMTR \$54,488.71	
Edad	< 15 años	15-64 años	> 64 años	
M	0	0	0	
H	0	2	1	
M+H	0	2	1	
TH M	0	0	0	
TH H	0	0.0147825	0.0675643	
TH	0	0.0073001	0.0278348	
L M	0	0	0	
L H	0	100	100	
L	0	100	100	
PDP M	0	0	0	
PDP H	0	23.5	2	
PDP	0	23.5	2	

Diagnóstico principal

- K259 Úlcera gástrica, no especificada como aguda ni crónica, sin hemorragia ni perforación

GRD 387 Enfermedad intestinal inflamatoria sin cc/ccm

Médico PR: 2.3150013 CMTR \$134,100.24

Edad	< 15 años	15-64 años	> 64 años
M	0	2	0
H	0	1	0
M+H	0	3	0
TH M	0	0.0144221	0
TH H	0	0.0073912	0
TH	0	0.0109501	0
L M	0	0	0
L H	0	0	0
L	0	0	0
PDP M	0	2	0
PDP H	0	9	0
PDP	0	4.33	0

Diagnóstico principal

- K510 Enterocolitis (crónica) ulcerativa
- K519 Colitis ulcerativa, sin otra especificación

GRD 389 Obstrucción gastrointestinal con cc

Médico PR: 0.7231292 CMTR \$41,888.44

Edad	< 15 años	15-64 años	> 64 años
M	5	2	0
H	8	9	2
M+H	13	11	2
TH M	0.1323462	0.0144221	0
TH H	0.2056872	0.0665215	0.1351287
TH	0.1695497	0.0401504	0.0556697
L M	0	0	0
L H	0	0	0
L	0	0	0
PDP M	3.6	2	0
PDP H	6.13	19.44	2.5
PDP	5.15	16.27	2.5

Diagnóstico principal

- K560 Íleo paralítico
- K561 Invaginación
- K564 Otras obstrucciones del intestino
- K566 Otras obstrucciones intestinales y las no especificadas
- K567 Íleo, no especificado

GRD 388 Obstrucción gastrointestinal con ccm

Médico PR: 1.2809131 CMTR \$74,198.99

Edad	< 15 años	15-64 años	> 64 años
M	0	4	2
H	1	9	2
M+H	1	13	4
TH M	0	0.0288442	0.0946723
TH H	0.0257109	0.0665215	0.1351287
TH	0.0130423	0.0474504	0.1113394
L M	0	100	100
L H	0	55.56	0
L	0	69.23	50
PDP M	0	11	5.5
PDP H	1	12.11	5
PDP	1	11.77	5.25

Diagnóstico principal

- K562 Vólvulo
- K566 Otras obstrucciones intestinales y las no especificadas
- K567 Íleo, no especificado

GRD 390 **Obstrucción gastrointestinal sin cc/CCM**

Médico PR: 0.6278208 CMTR \$36,367.55

Edad	< 15 años	15-64 años	> 64 años
M	30	47	22
H	54	97	9
M+H	84	144	31
TH M	0.7940772	0.3389204	1.0413954
TH H	1.3883889	0.7169544	0.6080793
TH	1.0955517	0.5256048	0.86288
L M	0	0	4.55
L H	0	0	0
L	0	0	3.23
PDP M	5.23	5.96	5.59
PDP H	4.15	4.03	4.78
PDP	4.54	4.66	5.35

Diagnóstico principal

K560	Íleo paralítico
K561	Invaginación
K563	Íleo por cálculo biliar
K564	Otras obstrucciones del intestino
K565	Adherencias [bridas] intestinales con obstrucción
K566	Otras obstrucciones intestinales y las no especificadas
K567	Íleo, no especificado

GRD 391 **Esofagitis, gastroenteritis y alteraciones misceláneas digestivas con CCM**

Médico PR: 0.8260731 CMTR \$47,851.64

Edad	< 15 años	15-64 años	> 64 años
M	5	9	10
H	13	11	2
M+H	18	20	12
TH M	0.1323462	0.0648996	0.4733615
TH H	0.3342417	0.0813041	0.1351287
TH	0.2347611	0.0730007	0.3340181
L M	0	22.22	20
L H	0	27.27	0
L	0	25	16.67
PDP M	4.8	5.78	6.4
PDP H	5.38	8.36	7
PDP	5.22	7.2	6.5

Diagnóstico principal

A084	Infección intestinal viral, sin otra especificación
A090	Otras gastroenteritis y colitis de origen infeccioso
A099	Gastroenteritis y colitis de origen no especificado
I774	Síndrome de compresión del tronco celíaco
K210	Enfermedad del reflujo gastroesofágico con esofagitis
K219	Enfermedad del reflujo gastroesofágico sin esofagitis
K292	Gastritis alcohólica
K449	Hernia diafragmática sin obstrucción ni gangrena
K529	Colitis y gastroenteritis no infecciosas, no especificadas
K573	Enfermedad diverticular del intestino grueso sin perforación ni absceso
K588	Otro Síndrome de intestino irritable y el no especificado
K590	Constipación
K599	Trastorno funcional intestinal, no especificado
K909	Malabsorción intestinal, no especificada
R100	Abdomen agudo

GRD 392 **Esofagitis, gastroenteritis y alteraciones misceláneas digestivas sin ccm**

Médico	PR: 0.4624774		CMTR \$26,789.76
Edad	< 15 años	15-64 años	> 64 años
M	431	111	35
H	482	85	20
M+H	913	196	55
TH M	11.408243	0.8004292	1.6567655
TH H	12.3926569	0.628259	1.3512874
TH	11.9076033	0.7154065	1.5309162
L M	0	1.8	2.86
L H	0	1.16	10
L	0	1.53	5.45
PDP M	2.95	3.15	6.06
PDP H	3.1	4.22	5.8
PDP	3.03	3.62	5.96

Diagnóstico principal

A059	Intoxicación alimentaria bacteriana, no especificada	K313	Espasmo del píloro, no clasificado en otra parte
A084	Infección intestinal viral, sin otra especificación	K316	Fístula del estómago y del duodeno
A085	Otras infecciones intestinales especificadas	K317	Pólipo del estómago y del duodeno
A090	Otras gastroenteritis y colitis de origen infeccioso	K318	Otras enfermedades especificadas del estómago y del duodeno
A099	Gastroenteritis y colitis de origen no especificado	K319	Enfermedad del estómago y del duodeno, no especificada
B779	Ascariasis, no especificada	K449	Hernia diafrágica sin obstrucción ni gangrena
B829	Parasitosis intestinal, sin otra especificación	K522	Colitis y gastroenteritis alérgicas y dietéticas
E730	Deficiencia congénita de lactasa	K523	Colitis de etiología indeterminada
E738	Otros tipos de intolerancia a la lactosa	K529	Colitis y gastroenteritis no infecciosas, no especificadas
E739	Intolerancia a la lactosa, no especificada	K570	Enfermedad diverticular del intestino delgado con perforación y absceso
K20X	Esofagitis	K571	Enfermedad diverticular del intestino delgado sin perforación ni absceso
K210	Enfermedad del reflujo gastroesofágico con esofagitis	K572	Enfermedad diverticular del intestino grueso con perforación y absceso
K219	Enfermedad del reflujo gastroesofágico sin esofagitis	K573	Enfermedad diverticular del intestino grueso sin perforación ni absceso
K222	Obstrucción del esófago	K581	Síndrome de intestino irritable con diarrea predominante [IBS-D]
K225	Divertículo del esófago, adquirido	K582	Síndrome de intestino irritable con constipación predominante [IBS-C]
K228	Otras enfermedades especificadas del esófago	K583	Síndrome de intestino irritable con hábitos intestinales mixtos [IBS-M]
K291	Otras gastritis agudas	K588	Otro Síndrome de intestino irritable y el no especificado
K292	Gastritis alcohólica	K590	Constipación
K293	Gastritis crónica superficial	K591	Diarrea funcional
K294	Gastritis crónica atrófica	K598	Otros trastornos funcionales especificados del intestino
K295	Gastritis crónica, no especificada	K599	Trastorno funcional intestinal, no especificado
K296	Otras gastritis	K902	Síndrome del asa ciega, no clasificado en otra parte
K297	Gastritis, no especificada	K904	Malabsorción debida a intolerancia, no clasificada en otra parte
K298	Duodenitis	K918	Otros trastornos del sistema digestivo consecutivos a procedimientos, no clasificados en otra parte
K299	Gastroduodenitis, no especificada	R100	Abdomen agudo
K30X	Dispepsia	R101	Dolor abdominal localizado en parte superior
		R103	Dolor localizado en otras partes inferiores del abdomen
		R104	Otros dolores abdominales y los no especificados
		R13X	Disfagia
		R15X	Incontinencia fecal

GRD 393	Otros diagnósticos del sistema digestivo con ccm		
---------	--	--	--

Médico	PR: 1.2384964	CMTR \$71,741.93	
Edad	< 15 años	15-64 años	> 64 años
M	9	8	8
H	7	9	9
M+H	16	17	17
TH M	0.2382231	0.0576885	0.3786892
TH H	0.1799763	0.0665215	0.6080793
TH	0.2086765	0.0620506	0.4731923
L M	11.11	12.5	87.5
L H	0	33.33	77.78
L	6.25	23.53	82.35
PDP M	19.78	5.38	6
PDP H	4.14	25.44	6
PDP	12.94	16	6

Diagnóstico principal

K358	Otras apendicitis agudas, y las no especificadas
K37X	Apendicitis, no especificada
K409	Hernia inguinal unilateral o no especificada, sin obstrucción ni gangrena
K420	Hernia umbilical con obstrucción, sin gangrena
K433	Hernia paraestomal con obstrucción, sin gangrena
K439	Hernia ventral sin obstrucción ni gangrena
K550	Trastorno vascular agudo de los intestinos
K578	Enfermedad diverticular del intestino, parte no especificada, con perforación y absceso
K579	Enfermedad diverticular del intestino, parte no especificada, sin perforación ni absceso
K593	Megacolon, no clasificado en otra parte
K631	Perforación del intestino (no traumática)
K632	Fístula del intestino
K660	Adherencias peritoneales
K668	Otros trastornos especificados del peritoneo
K928	Otras enfermedades especificadas del sistema digestivo
N824	Otras fístulas del tracto genital femenino al tracto intestinal
Q400	Estenosis hipertrófica congénita del píloro
Q419	Ausencia, atresia y estenosis congénita del intestino delgado, parte no especificada
Q422	Ausencia, atresia y estenosis congénita del ano, con fístula
Q429	Ausencia, atresia y estenosis congénita del intestino grueso, parte no especificada
Q794	Síndrome del abdomen en ciruela pasa
S364	Traumatismo del intestino delgado

GRD 394	Otros diagnósticos del sistema digestivo con cc		
---------	---	--	--

Médico	PR: 0.9416656	CMTR \$54,547.52	
Edad	< 15 años	15-64 años	> 64 años
M	12	4	4
H	10	9	2
M+H	22	13	6
TH M	0.3176308	0.0288442	0.1893446
TH H	0.257109	0.0665215	0.1351287
TH	0.2869302	0.0474504	0.167009
L M	0	0	0
L H	0	0	50
L	0	0	16.67
PDP M	8.08	14.5	5
PDP H	5.1	6.78	17
PDP	6.73	9.15	9

Diagnóstico principal

D175	Tumor benigno lipomatoso de los órganos intraabdominales
K358	Otras apendicitis agudas, y las no especificadas
K37X	Apendicitis, no especificada
K400	Hernia inguinal bilateral con obstrucción, sin gangrena
K402	Hernia inguinal bilateral, sin obstrucción ni gangrena
K409	Hernia inguinal unilateral o no especificada, sin obstrucción ni gangrena
K429	Hernia umbilical sin obstrucción ni gangrena
K432	Hernia incisional sin obstrucción o gangrena
K579	Enfermedad diverticular del intestino, parte no especificada, sin perforación ni absceso
K593	Megacolon, no clasificado en otra parte
K603	Fístula anal
K610	Absceso anal
K641	Hemorroides de segundo grado
K914	Disfunción de colostomía o enterostomía
Q409	Malformación congénita de la parte superior del tubo digestivo, no especificada
Q410	Ausencia, atresia y estenosis congénita del duodeno
Q423	Ausencia, atresia y estenosis congénita del ano, sin fístula
Q795	Otras malformaciones congénitas de la pared abdominal

GRD 395	Otros diagnósticos del sistema digestivo sin CC/CCM		
----------------	--	--	--

Médico	PR: 0.6198051	CMTR \$35,903.23	
Edad	< 15 años	15-64 años	> 64 años
M	241	251	45
H	364	365	68
M+H	605	616	113
TH M	6.3790871	1.8099795	2.130127
TH H	9.3587699	2.6978184	4.5943772
TH	7.8905805	2.2484205	3.1453368
L M	0	0	0
L H	0	1.07	0
L	0	0.65	0
PDP M	2.98	3.42	3.49
PDP H	3.23	4.13	2.91
PDP	3.13	3.84	3.14

Diagnóstico principal	
D125	Tumor benigno del colon sigmoide
I880	Linfadenitis mesentérica inespecífica
K358	Otras apendicitis agudas, y las no especificadas
K36X	Otros tipos de apendicitis
K37X	Apendicitis, no especificada
K380	Hiperplasia del apéndice
K389	Enfermedad del apéndice, no especificada
K400	Hernia inguinal bilateral con obstrucción, sin gangrena
K402	Hernia inguinal bilateral, sin obstrucción ni gangrena
K403	Hernia inguinal unilateral o no especificada, con obstrucción, sin gangrena
K409	Hernia inguinal unilateral o no especificada, sin obstrucción ni gangrena
K419	Hernia femoral unilateral o no especificada, sin obstrucción ni gangrena
K420	Hernia umbilical con obstrucción, sin gangrena
K429	Hernia umbilical sin obstrucción ni gangrena
K430	Hernia ventral con obstrucción, sin gangrena
K432	Hernia incisional sin obstrucción o gangrena
K435	Hernia paraestomal sin obstrucción o gangrena
K436	Otras hernias ventrales y las no especificadas con obstrucción, sin gangrena
K439	Hernia ventral sin obstrucción ni gangrena
K450	Otras hernias de la cavidad abdominal especificadas, con obstrucción, sin gangrena
K458	Otras hernias de la cavidad abdominal especificadas, sin obstrucción ni gangrena

K460	Hernia abdominal no especificada, con obstrucción, sin gangrena
K461	Hernia abdominal no especificada, con gangrena
K469	Hernia abdominal no especificada, sin obstrucción ni gangrena
K521	Colitis y gastroenteritis tóxicas
K550	Trastorno vascular agudo de los intestinos
K579	Enfermedad diverticular del intestino, parte no especificada, sin perforación ni absceso
K600	Fisura anal aguda
K601	Fisura anal crónica
K602	Fisura anal, no especificada
K603	Fístula anal
K605	Fístula anorrectal
K610	Absceso anal
K611	Absceso rectal
K613	Absceso isquiorrectal
K620	Pólipo anal
K621	Pólipo rectal
K623	Prolapso rectal
K624	Estenosis del ano y del recto
K631	Perforación del intestino (no traumática)
K632	Fístula del intestino
K635	Pólipo del colon
K638	Otras enfermedades especificadas del intestino
K639	Enfermedad del intestino, no especificada
K642	Hemorroides de tercer grado
K649	Hemorroides, sin otra especificación
K660	Adherencias peritoneales
K661	Hemoperitoneo
K668	Otros trastornos especificados del peritoneo
K914	Disfunción de colostomía o enterostomía
K928	Otras enfermedades especificadas del sistema digestivo
K929	Enfermedad del sistema digestivo, no especificada
K930	Trastornos tuberculosos del intestino, peritoneo y ganglios mesentéricos
N824	Otras fístulas del tracto genital femenino al tracto intestinal
Q400	Estenosis hipertrófica congénita del píloro
Q409	Malformación congénita de la parte superior del tubo digestivo, no especificada
Q410	Ausencia, atresia y estenosis congénita del duodeno
Q419	Ausencia, atresia y estenosis congénita del intestino delgado, parte no especificada
Q422	Ausencia, atresia y estenosis congénita del ano, con fístula

Q423	Ausencia, atresia y estenosis congénita del ano, sin fístula
Q429	Ausencia, atresia y estenosis congénita del intestino grueso, parte no especificada
Q431	Enfermedad de Hirschsprung
Q433	Malformaciones congénitas de la fijación del intestino
Q439	Malformación congénita del intestino, no especificada
Q458	Otras malformaciones congénitas del sistema digestivo, especificadas
Q793	Gastrosquisis
T181	Cuerpo extraño en el esófago
T182	Cuerpo extraño en el estómago
T184	Cuerpo extraño en el colon
T185	Cuerpo extraño en el ano y en el recto
T189	Cuerpo extraño en el tubo digestivo, parte no especificada
Z432	Atención de ileostomía
Z433	Atención de colostomía
Z434	Atención de otros orificios artificiales de las vías digestivas

CDM 07 ENFERMEDADES Y TRASTORNOS DEL SISTEMA HEPATOBILIAR Y PÁNCREAS

Quirúrgico

GRD 406		Procedimientos en páncreas, hígado y vías hepáticas con cc		
Quirúrgico		PR: 3.7741723	CMTR \$218,625.11	
Edad	< 15 años	15-64 años	> 64 años	
M	0	0	0	
H	0	1	0	
M+H	0	1	0	
TH M	0	0	0	
TH H	0	0.0073912	0	
TH	0	0.00365	0	
LM	0	0	0	
LH	0	0	0	
L	0	0	0	
PDP M	0	0	0	
PDP H	0	32	0	
PDP	0	32	0	
Procedimiento quirúrgico				
500X	Hepatotomía			

GRD 409		Procedimientos en el tracto biliar excepto solo colecistectomía con o sin exploración de vías biliares con cc		
Quirúrgico		PR: 3.3457242	CMTR \$193,806.55	
Edad	< 15 años	15-64 años	> 64 años	
M	0	0	0	
H	0	1	0	
M+H	0	1	0	
TH M	0	0	0	
TH H	0	0.0073912	0	
TH	0	0.00365	0	
LM	0	0	0	
LH	0	0	0	
L	0	0	0	
PDP M	0	0	0	
PDP H	0	2	0	
PDP	0	2	0	
Procedimiento quirúrgico				
5163	Otra extirpación de colédoco			

GRD 407		Procedimientos en páncreas, hígado y vías hepáticas sin cc/ccm		
Quirúrgico		PR: 2.2958154	CMTR \$132,988.87	
Edad	< 15 años	15-64 años	> 64 años	
M	0	0	1	
H	0	8	2	
M+H	0	8	3	
TH M	0	0	0.0473361	
TH H	0	0.0591302	0.1351287	
TH	0	0.0292003	0.0835045	
LM	0	0	0	
LH	0	0	0	
L	0	0	0	
PDP M	0	0	10	
PDP H	0	15.38	20	
PDP	0	15.38	16.67	
Procedimiento quirúrgico				
500X	Hepatotomía			
5021	Marsupialización de lesión de hígado			
5022	Hepatectomía parcial [subtotal]			
5143	Inserción de tubo coledocohepático para descompresión			
5209	Otra pancreatotomía			
5252	Pancreatectomía distal			

GRD 410 Procedimientos en el tracto biliar excepto solo colecistectomía con o sin exploración de vías biliares sin cc/ccm

Quirúrgico PR: 1.9137092 CMTR \$110,854.74			
Edad	< 15 años	15-64 años	> 64 años
M	0	5	2
H	0	3	0
M+H	0	8	2
TH M	0	0.0360553	0.0946723
TH H	0	0.0221738	0
TH	0	0.0292003	0.0556697
L M	0	0	0
L H	0	0	0
L	0	0	0
PDP M	0	11.2	2
PDP H	0	8	0
PDP	0	10	2

Procedimiento quirúrgico

- 5103 Otra colecistectomía
- 5104 Otra colecistotomía
- 5159 Incisión de otro conducto biliar
- 5163 Otra extirpación de colédoco
- 5172 Coledocoplastia

Con o sin

Procedimiento quirúrgico

- 5141 Exploración del conducto biliar principal para extracción de cálculo

GRD 411 Colecistectomía con exploración de vías biliares con ccm

Quirúrgico PR: 5.9291371 CMTR \$343,454.97			
PR sin TI: 2.4868725 CMTR sin TI \$144,056.16			

Edad	< 15 años	15-64 años	> 64 años
M	0	1	0
H	0	0	0
M+H	0	1	0
TH M	0	0.007211	0
TH H	0	0	0
TH	0	0.00365	0
L M	0	0	0
L H	0	0	0
L	0	0	0
PDP M	0	4	0
PDP H	0	0	0
PDP	0	4	0

Procedimiento quirúrgico

- 5123 Colecistectomía laparoscópica

GRD 412 Colecistectomía con exploración de vías biliares con cc

Quirúrgico PR: 2.2651251 CMTR \$131,211.08			
Edad	< 15 años	15-64 años	> 64 años
M	0	1	0
H	0	0	0
M+H	0	1	0
TH M	0	0.007211	0
TH H	0	0	0
TH	0	0.00365	0
L M	0	0	0
L H	0	0	0
L	0	0	0
PDP M	0	10	0
PDP H	0	0	0
PDP	0	10	0

Procedimiento quirúrgico

- 5151 Exploración de colédoco

Y procedimiento quirúrgico

- 5122 Colecistectomía

GRD 414 Colecistectomía no laparoscópica, sin exploración de vías biliares con ccm

Quirúrgico PR: 1.7079338 CMTR \$98,934.86			
Edad	< 15 años	15-64 años	> 64 años
M	0	20	7
H	0	13	4
M+H	0	33	11
TH M	0	0.1442214	0.3313531
TH H	0	0.0960866	0.2702574
TH	0	0.1204511	0.3061832
L M	0	0	14.29
L H	0	0	0
L	0	0	9.09
PDP M	0	6.9	12.71
PDP H	0	12.23	8
PDP	0	9	11

Procedimiento quirúrgico

- 5121 Otra colecistectomía parcial
- 5122 Colecistectomía

GRD 415		Colecistectomía no laparoscópica, sin exploración de vías biliares con cc		
Quirúrgico		PR: 1.5150979	CMTR \$87,764.53	
Edad	< 15 años	15-64 años	> 64 años	
M	0	60	4	
H	1	22	8	
M+H	1	82	12	
TH M	0	0.4326644	0.1893446	
TH H	0.0257109	0.1626082	0.5405149	
TH	0.0130423	0.2993027	0.3340181	
L M	0	0	0	
L H	0	0	0	
L	0	0	0	
PDP M	0	8.1	19	
PDP H	32	10	13	
PDP	32	8.61	15	
Procedimiento quirúrgico				
5122	Colecistectomía			

GRD 417		Colecistectomía laparoscópica, sin exploración de vías biliares con ccm		
Quirúrgico		PR: 1.3203286	CMTR \$76,482.19	
Edad	< 15 años	15-64 años	> 64 años	
M	0	10	3	
H	0	4	0	
M+H	0	14	3	
TH M	0	0.0721107	0.1420084	
TH H	0	0.0295651	0	
TH	0	0.0511005	0.0835045	
L M	0	0	0	
L H	0	0	0	
L	0	0	0	
PDP M	0	5.6	13.33	
PDP H	0	7.25	0	
PDP	0	6.07	13.33	
Procedimiento quirúrgico				
5123	Colecistectomía laparoscópica			

GRD 416		Colecistectomía no laparoscópica, sin exploración de vías biliares sin cc/ccm		
Quirúrgico		PR: 0.8835035	CMTR \$51,178.38	
Edad	< 15 años	15-64 años	> 64 años	
M	0	1,084	85	
H	0	332	36	
M+H	0	1,416	121	
TH M	0	7.8168041	4.0235734	
TH H	0	2.4539061	2.4323173	
TH	0	5.1684472	3.3680155	
L M	0	0	0	
L H	0	0.3	0	
L	0	0.07	0	
PDP M	0	4.12	4.79	
PDP H	0	5.1	4.89	
PDP	0	4.35	4.82	
Procedimiento quirúrgico				
5121	Otra colecistectomía parcial			
5122	Colecistectomía			

GRD 418		Colecistectomía laparoscópica, sin exploración de vías biliares con cc		
Quirúrgico		PR: 1.2738887	CMTR \$73,792.09	
Edad	< 15 años	15-64 años	> 64 años	
M	0	27	3	
H	1	9	2	
M+H	1	36	5	
TH M	0	0.1946989	0.1420084	
TH H	0.0257109	0.0665215	0.1351287	
TH	0.0130423	0.1314012	0.1391742	
L M	0	0	0	
L H	0	0	0	
L	0	0	0	
PDP M	0	7.44	5.33	
PDP H	13	8.22	9	
PDP	13	7.64	6.8	
Procedimiento quirúrgico				
5123	Colecistectomía laparoscópica			
5124	Colecistectomía parcial laparoscópica			

GRD 419		Colecistectomía laparoscópica, sin exploración de vías biliares sin cc/ccm		
Quirúrgico		PR: 0.8294473	CMTR \$48,047.10	
Edad	< 15 años	15-64 años	> 64 años	
M	7	765	50	
H	0	192	17	
M+H	7	957	67	
TH M	0.1852846	5.5164715	2.3668078	
TH H	0	1.4191264	1.1485943	
TH	0.091296	3.4930819	1.8649342	
L M	0	0	0	
L H	0	0	0	
L	0	0	0	
PDP M	3.14	3.11	4.4	
PDP H	0	4.33	18.71	
PDP	3.14	3.36	8.03	

Procedimiento quirúrgico

5123	Colecistectomía laparoscópica
5124	Colecistectomía parcial laparoscópica

GRD 420		Procedimientos diagnósticos hepatobiliares con ccm		
Quirúrgico		PR: 6.2847790	CMTR \$364,056.11	
		PR sin TI: 2.6243130	CMTR sin TI \$152,017.63	
Edad	< 15 años	15-64 años	> 64 años	
M	0	3	0	
H	0	4	1	
M+H	0	7	1	
TH M	0	0.0216332	0	
TH H	0	0.0295651	0.0675643	
TH	0	0.0255502	0.0278348	
L M	0	33.33	0	
L H	0	25	100	
L	0	28.57	100	
PDP M	0	13.67	0	
PDP H	0	14.5	1	
PDP	0	14.14	1	

Procedimiento quirúrgico

5411	Laparotomía exploradora
5419	Otra laparotomía

GRD 421		Procedimientos diagnósticos hepatobiliares con cc		
Quirúrgico		PR: 3.0006529	CMTR \$173,817.73	
Edad	< 15 años	15-64 años	> 64 años	
M	0	3	2	
H	0	5	0	
M+H	0	8	2	
TH M	0	0.0216332	0.0946723	
TH H	0	0.0369564	0	
TH	0	0.0292003	0.0556697	
L M	0	0	0	
L H	0	0	0	
L	0	0	0	
PDP M	0	5.67	11	
PDP H	0	12	0	
PDP	0	9.63	11	

Procedimiento quirúrgico

5411	Laparotomía exploradora
5423	Biopsia de peritoneo

GRD 422		Procedimientos diagnósticos hepatobiliares sin cc/ccm		
Quirúrgico		PR: 1.8338313	CMTR \$106,227.68	
Edad	< 15 años	15-64 años	> 64 años	
M	2	22	5	
H	2	22	4	
M+H	4	44	9	
TH M	0.0529384	0.1586436	0.2366807	
TH H	0.0514218	0.1626082	0.2702574	
TH	0.0521691	0.1606015	0.2505136	
L M	0	0	20	
L H	0	9.09	0	
L	0	4.55	11.11	
PDP M	9	6.27	6.2	
PDP H	11	13.32	9.25	
PDP	10	9.8	7.56	

Procedimiento quirúrgico

5119	Otros procedimientos diagnósticos sobre los conductos biliares
5219	Otros procedimientos diagnósticos sobre páncreas
5411	Laparotomía exploradora
5419	Otra laparotomía
5421	Laparoscopia

GRD 423 Otros procedimientos hepatobiliares o del páncreas en quirófano con ccm

Quirúrgico PR: 2.6899383 CMTR \$155,819.08

Edad	< 15 años	15-64 años	> 64 años
M	0	0	1
H	0	0	0
M+H	0	0	1
TH M	0	0	0.0473361
TH H	0	0	0
TH	0	0	0.0278348
LM	0	0	100
LH	0	0	0
L	0	0	100
PDP M	0	0	18
PDP H	0	0	0
PDP	0	0	18

Procedimiento quirúrgico

8622	Desbridamiento escisional de herida, infección o quemadura
------	--

GRD 424 Otros procedimientos hepatobiliares o del páncreas en quirófano con cc

Quirúrgico PR: 1.9429197 CMTR \$112,546.81

Edad	< 15 años	15-64 años	> 64 años
M	0	0	1
H	0	1	0
M+H	0	1	1
TH M	0	0	0.0473361
TH H	0	0.0073912	0
TH	0	0.00365	0.0278348
LM	0	0	0
LH	0	0	0
L	0	0	0
PDP M	0	0	2
PDP H	0	2	0
PDP	0	2	2

Procedimiento quirúrgico

5412	Reapertura de laparotomía reciente
5472	Otra reparación de pared abdominal

GRD 425 Otros procedimientos hepatobiliares o del páncreas en quirófano sin cc/ccm

Quirúrgico PR: 1.7757520 CMTR \$102,863.34

Edad	< 15 años	15-64 años	> 64 años
M	0	5	0
H	0	4	0
M+H	0	9	0
TH M	0	0.0360553	0
TH H	0	0.0295651	0
TH	0	0.0328503	0
LM	0	0	0
LH	0	25	0
L	0	11.11	0
PDP M	0	5.4	0
PDP H	0	7.5	0
PDP	0	6.33	0

Procedimiento quirúrgico

3998	Control de hemorragia, no especificado de otra manera
5459	Otras lisis de adherencias peritoneales
5493	Creación de fístula cutáneoperitoneal
8622	Desbridamiento escisional de herida, infección o quemadura

Médico

GRD 432 Cirrosis y hepatitis alcohólica con ccm

Médico PR: 1.2130857 CMTR \$70,269.97

Edad	< 15 años	15-64 años	> 64 años
M	0	4	0
H	0	22	6
M+H	0	26	6
TH M	0	0.0288442	0
TH H	0	0.1626082	0.4053862
TH	0	0.0949009	0.167009
LM	0	50	0
LH	0	50	66.67
L	0	50	66.67
PDP M	0	14.5	0
PDP H	0	9.05	4.33
PDP	0	9.88	4.33

Diagnóstico principal

K701	Hepatitis alcohólica
K702	Fibrosis y esclerosis del hígado, alcohólica
K703	Cirrosis hepática alcohólica
K704	Insuficiencia hepática alcohólica
K709	Enfermedad hepática alcohólica, no especificada
K746	Otras cirrosis del hígado y las no especificadas

GRD 433		Cirrosis y hepatitis alcohólica con cc		
Médico		PR: 1.1262496	CMTR \$65,239.85	
Edad	< 15 años	15-64 años	> 64 años	
M	0	7	0	
H	0	28	5	
M+H	0	35	5	
TH M	0	0.0504775	0	
TH H	0	0.2069559	0.3378218	
TH	0	0.1277512	0.1391742	
L M	0	28.57	0	
L H	0	35.71	20	
L	0	34.29	20	
PDP M	0	5.43	0	
PDP H	0	6.79	13	
PDP	0	6.51	13	

Diagnóstico principal

K701	Hepatitis alcohólica
K703	Cirrosis hepática alcohólica
K704	Insuficiencia hepática alcohólica
K709	Enfermedad hepática alcohólica, no especificada
K746	Otras cirrosis del hígado y las no especificadas

GRD 436		Neoplasias malignas del sistema hepatobiliar o del páncreas con cc		
Médico		PR: 1.4266546	CMTR \$82,641.30	
Edad	< 15 años	15-64 años	> 64 años	
M	0	1	1	
H	0	1	0	
M+H	0	2	1	
TH M	0	0.007211	0.0473361	
TH H	0	0.0073912	0	
TH	0	0.0073001	0.0278348	
L M	0	0	0	
L H	0	100	0	
L	0	50	0	
PDP M	0	6	5	
PDP H	0	20	0	
PDP	0	13	5	

Diagnóstico principal

C220	Carcinoma de células hepáticas
C221	Carcinoma de vías biliares intrahepáticas
C229	Tumor maligno del hígado, no especificado

GRD 434		Cirrosis y hepatitis alcohólica sin cc/ccm		
Médico		PR: 0.8617302	CMTR \$49,917.14	
Edad	< 15 años	15-64 años	> 64 años	
M	0	11	3	
H	0	94	11	
M+H	0	105	14	
TH M	0	0.0793218	0.1420084	
TH H	0	0.6947806	0.743208	
TH	0	0.3832535	0.3896877	
L M	0	0	66.67	
L H	0	24.47	45.45	
L	0	21.9	50	
PDP M	0	8.27	6.67	
PDP H	0	9	6.45	
PDP	0	8.92	6.5	

Diagnóstico principal

K701	Hepatitis alcohólica
K702	Fibrosis y esclerosis del hígado, alcohólica
K703	Cirrosis hepática alcohólica
K704	Insuficiencia hepática alcohólica
K709	Enfermedad hepática alcohólica, no especificada
K746	Otras cirrosis del hígado y las no especificadas

GRD 437 Neoplasias malignas del sistema hepatobiliar o del páncreas sin cc/ccm

Médico PR: 1.6196739 CMTR \$93,822.26

Edad	< 15 años	15-64 años	> 64 años
M	2	5	3
H	0	7	3
M+H	2	12	6
TH M	0.0529384	0.0360553	0.1420084
TH H	0	0.0517389	0.2026931
TH	0.0260846	0.0438004	0.167009
L M	0	0	66.67
L H	0	0	0
L	0	0	33.33
PDP M	8	19	2
PDP H	0	12.29	8.33
PDP	8	15.08	5.17

Diagnóstico principal

C220	Carcinoma de células hepáticas
C221	Carcinoma de vías biliares intrahepáticas
C224	Otros sarcomas del hígado
C229	Tumor maligno del hígado, no especificado
C249	Tumor maligno de las vías biliares, parte no especificada
C250	Tumor maligno de la cabeza del páncreas
C252	Tumor maligno de la cola del páncreas
C254	Tumor maligno del páncreas endocrino
C259	Tumor maligno del páncreas, parte no especificada
D376	Tumor de comportamiento incierto o desconocido del hígado, de la vesícula biliar y del conducto biliar

GRD 438 Trastornos del páncreas, excepto neoplasias malignas con ccm

PR: 5.1977269 CMTR \$301,086.84

Médico

PR sin TI: 1.5340144 CMTR sin TI \$88,860.30

Edad	< 15 años	15-64 años	> 64 años
M	0	6	0
H	1	15	1
M+H	1	21	1
TH M	0	0.0432664	0
TH H	0.0257109	0.1108692	0.0675643
TH	0.0130423	0.0766507	0.0278348
L M	0	16.67	0
L H	0	26.67	0
L	0	23.81	0
PDP M	0	9.33	0
PDP H	24	11.93	3
PDP	24	11.19	3

Diagnóstico principal

K850	Pancreatitis idiopática aguda
K851	Pancreatitis biliar aguda
K858	Otras pancreatitis agudas
K859	Pancreatitis aguda, no especificada
K861	Otras pancreatitis crónicas

GRD 439 Trastornos del páncreas, excepto neoplasias malignas con cc

Médico PR: 1.2371996 CMTR \$71,666.81

Edad	< 15 años	15-64 años	> 64 años
M	0	50	8
H	0	49	6
M+H	0	99	14
TH M	0	0.3605536	0.3786892
TH H	0	0.3621728	0.4053862
TH	0	0.3613533	0.3896877
L M	0	2	25
L H	0	6.12	16.67
L	0	4.04	21.43
PDP M	0	7.72	5.5
PDP H	0	6.65	9.5
PDP	0	7.19	7.21

Diagnóstico principal

K851	Pancreatitis biliar aguda
K852	Pancreatitis aguda inducida por alcohol
K858	Otras pancreatitis agudas
K859	Pancreatitis aguda, no especificada
K861	Otras pancreatitis crónicas

GRD 440 Trastornos del páncreas, excepto neoplasias malignas sin cc/ccm

Médico PR: 0.9207486 CMTR \$53,335.87

Edad	< 15 años	15-64 años	> 64 años
M	6	162	20
H	4	176	18
M+H	10	338	38
TH M	0.1588154	1.1681939	0.9467231
TH H	0.1028436	1.3008658	1.2161586
TH	0.1304228	1.2337113	1.0577239
L M	0	0.62	5
L H	0	3.41	0
L	0	2.07	2.63
PDP M	8.67	6.06	7.45
PDP H	14	6.73	7.39
PDP	10.8	6.41	7.42

Diagnóstico principal

K850	Pancreatitis idiopática aguda
K851	Pancreatitis biliar aguda
K852	Pancreatitis aguda inducida por alcohol
K858	Otras pancreatitis agudas
K859	Pancreatitis aguda, no especificada
K860	Pancreatitis crónica inducida por el alcohol
K861	Otras pancreatitis crónicas
K862	Quiste del páncreas
K863	Seudoquiste del páncreas
K868	Otras enfermedades especificadas del páncreas
Q451	Páncreas anular
Q452	Quiste congénito del páncreas

GRD 441	Trastornos del hígado excepto neoplasia maligna, cirrosis y hepatitis alcohólica con ccm		
----------------	---	--	--

Médico PR: 1.8422516 CMTR \$106,715.44

Edad	< 15 años	15-64 años	> 64 años
M	1	22	8
H	2	63	17
M+H	3	85	25
TH M	0.0264692	0.1586436	0.3786892
TH H	0.0514218	0.4656508	1.1485943
TH	0.0391268	0.3102528	0.695871
L M	100	54.55	37.5
L H	100	53.97	47.06
L	100	54.12	44
PDP M	162	10.32	8.88
PDP H	10.5	8.73	8
PDP	61	9.14	8.28

Diagnóstico principal

B159	Hepatitis aguda tipo A, sin coma hepático
B179	Hepatitis viral aguda no especificada
B182	Hepatitis viral tipo C crónica
B190	Hepatitis viral no especificada con coma
B199	Hepatitis viral no especificada sin coma
K700	Hígado alcohólico adiposo
K713	Enfermedad tóxica del hígado con hepatitis crónica persistente
K719	Enfermedad tóxica del hígado, no especificada
K720	Insuficiencia hepática aguda o subaguda
K721	Insuficiencia hepática crónica
K729	Insuficiencia hepática, no especificada
K750	Absceso del hígado
K754	Hepatitis autoinmune
K759	Enfermedad inflamatoria del hígado, no especificada
K760	Degeneración grasa del hígado, no clasificada en otra parte
K766	Hipertensión portal
K767	Síndrome hepatorenal

GRD 442	Trastornos del hígado excepto neoplasia maligna, cirrosis y hepatitis alcohólica con cc		
----------------	--	--	--

Médico PR: 1.2524874 CMTR \$72,552.38

Edad	< 15 años	15-64 años	> 64 años
M	5	25	13
H	2	78	14
M+H	7	103	27
TH M	0.1323462	0.1802768	0.61537
TH H	0.0514218	0.5765201	0.9459012
TH	0.091296	0.3759534	0.7515407
L M	0	12	15.38
L H	0	15.19	35.71
L	0	14.56	25.93
PDP M	2.6	6.28	5.54
PDP H	2.5	8.95	9.64
PDP	2.57	8.3	7.67

Diagnóstico principal

B159	Hepatitis aguda tipo A, sin coma hepático
B169	Hepatitis aguda tipo B, sin agente delta y sin coma hepático
B171	Hepatitis aguda tipo C
B178	Otras hepatitis virales agudas especificadas
B179	Hepatitis viral aguda no especificada
B182	Hepatitis viral tipo C crónica
B199	Hepatitis viral no especificada sin coma
K716	Enfermedad tóxica del hígado con hepatitis no clasificada en otra parte
K720	Insuficiencia hepática aguda o subaguda
K721	Insuficiencia hepática crónica
K729	Insuficiencia hepática, no especificada
K759	Enfermedad inflamatoria del hígado, no especificada
K760	Degeneración grasa del hígado, no clasificada en otra parte
K766	Hipertensión portal
K767	Síndrome hepatorenal
K768	Otras enfermedades especificadas del hígado
K769	Enfermedad del hígado, no especificada

GRD 443	Trastornos del hígado excepto neoplasia maligna, cirrosis y hepatitis alcohólica sin cc/ccm		
----------------	--	--	--

Médico PR: 0.9789564 CMTR \$56,707.65

Edad	< 15 años	15-64 años	> 64 años
M	13	78	35
H	29	251	30
M+H	42	329	65
TH M	0.3441001	0.5624637	1.6567655
TH H	0.7456162	1.8552121	2.0269311
TH	0.5477758	1.200861	1.8092645
L M	0	7.69	17.14
L H	0	21.65	36.67
L	0	18.54	26.15
PDP M	3.08	7.09	8.06
PDP H	4.72	8.39	7.17
PDP	4.21	8.08	7.65

Diagnóstico principal

B159	Hepatitis aguda tipo A, sin coma hepático
B178	Otras hepatitis virales agudas especificadas
B179	Hepatitis viral aguda no especificada
B199	Hepatitis viral no especificada sin coma
E804	Síndrome de Gilbert
E805	Síndrome de Crigler-Najjar
K700	Hígado alcohólico adiposo
K719	Enfermedad tóxica del hígado, no especificada
K720	Insuficiencia hepática aguda o subaguda
K721	Insuficiencia hepática crónica
K729	Insuficiencia hepática, no especificada
K750	Absceso del hígado
K752	Hepatitis reactiva no especificada
K758	Otras enfermedades inflamatorias del hígado, especificadas
K759	Enfermedad inflamatoria del hígado, no especificada
K760	Degeneración grasa del hígado, no clasificada en otra parte
K766	Hipertensión portal
K767	Síndrome hepatorenal
K768	Otras enfermedades especificadas del hígado
K769	Enfermedad del hígado, no especificada
K770	Trastornos del hígado en enfermedades infecciosas y parasitarias clasificadas en otra parte
Q444	Quiste del colédoco
R170	Hiperbilirrubinemia, con mención de ictericia, no clasificada en otra parte
R179	Hiperbilirrubinemia, sin mención de ictericia, no clasificada en otra parte
S361	Traumatismo del hígado y de la vesícula biliar

GRD 444	Trastornos del tracto biliar con ccm		
----------------	---	--	--

PR: 5.3730316 CMTR \$311,241.65

Médico

PR sin TI: 1.7205706 CMTR sin TI \$99,666.87

Edad	< 15 años	15-64 años	> 64 años
M	0	33	10
H	2	10	5
M+H	2	43	15
TH M	0	0.2379654	0.4733615
TH H	0.0514218	0.0739128	0.3378218
TH	0.0260846	0.1569514	0.4175226
L M	0	21.21	80
L H	0	40	40
L	0	25.58	66.67
PDP M	0	8.48	7.9
PDP H	16.5	10.6	11
PDP	16.5	8.98	8.93

Diagnóstico principal

K801	Cálculo de la vesícula biliar con otra colecistitis
K802	Cálculo de la vesícula biliar sin colecistitis
K805	Cálculo de conducto biliar sin colangitis ni colecistitis
K810	Colecistitis aguda
K811	Colecistitis crónica
K819	Colecistitis, no especificada
K830	Colangitis
K831	Obstrucción del conducto biliar

GRD 445 Trastornos del tracto biliar con cc

Médico			
	PR: 0.7251136	CMTR \$42,003.39	
Edad	< 15 años	15-64 años	> 64 años
M	1	46	11
H	0	16	2
M+H	1	62	13
TH M	0.0264692	0.3317093	0.5206977
TH H	0	0.1182605	0.1351287
TH	0.0130423	0.2263021	0.3618529
L M	0	0	9.09
L H	0	0	0
L	0	0	7.69
PDP M	1	8.13	13.45
PDP H	0	5.25	9
PDP	1	7.39	12.77

Diagnóstico principal

K800	Cálculo de la vesícula biliar con colecistitis aguda
K801	Cálculo de la vesícula biliar con otra colecistitis
K802	Cálculo de la vesícula biliar sin colecistitis
K803	Cálculo de conducto biliar con colangitis
K804	Cálculo de conducto biliar con colecistitis
K805	Cálculo de conducto biliar sin colangitis ni colecistitis
K810	Colecistitis aguda
K811	Colecistitis crónica
K819	Colecistitis, no especificada
K820	Obstrucción de la vesícula biliar
K821	Hidropesía de la vesícula biliar
K830	Colangitis
K831	Obstrucción del conducto biliar

GRD 446 Trastornos del tracto biliar sin cc/ccm

Médico			
	PR: 0.5896093	CMTR \$34,154.09	
Edad	< 15 años	15-64 años	> 64 años
M	5	456	45
H	1	169	26
M+H	6	625	71
TH M	0.1323462	3.2882496	2.130127
TH H	0.0257109	1.2491269	1.7566736
TH	0.0782537	2.2812708	1.9762736
L M	0	0	2.22
L H	0	0	0
L	0	0	1.41
PDP M	7.6	4.25	5.31
PDP H	1	4.67	6.73
PDP	6.5	4.36	5.83

Diagnóstico principal

K800	Cálculo de la vesícula biliar con colecistitis aguda
K801	Cálculo de la vesícula biliar con otra colecistitis
K802	Cálculo de la vesícula biliar sin colecistitis
K803	Cálculo de conducto biliar con colangitis
K804	Cálculo de conducto biliar con colecistitis
K805	Cálculo de conducto biliar sin colangitis ni colecistitis
K808	Otras colelitiasis
K810	Colecistitis aguda
K811	Colecistitis crónica
K818	Otras colecistitis
K819	Colecistitis, no especificada
K821	Hidropesía de la vesícula biliar
K823	Fístula de la vesícula biliar
K828	Otras enfermedades especificadas de la vesícula biliar
K829	Enfermedad de la vesícula biliar, no especificada
K830	Colangitis
K831	Obstrucción del conducto biliar
K832	Perforación del conducto biliar
K833	Fístula del conducto biliar
K835	Quiste biliar
K838	Otras enfermedades especificadas de las vías biliares
K870	Trastornos de la vesícula biliar y de las vías biliares en enfermedades clasificadas en otra parte
K915	Síndrome de postcolecistectomía
Q442	Atresia de los conductos biliares

CDM 08

ENFERMEDADES Y TRASTORNOS DEL SISTEMA MUSCULOESQUELÉTICO Y TEJIDO CONECTIVO

Quirúrgico

GRD 453	Fusión espinal combinada anterior/posterior con ccm		
Quirúrgico	PR: 10.9696995	CMTR \$635,437.80	
Edad	< 15 años	15-64 años	> 64 años
M	0	0	0
H	0	2	0
M+H	0	2	0
TH M	0	0	0
HH	0	0.0147825	0
TH	0	0.0073001	0
LM	0	0	0
LH	0	0	0
L	0	0	0
PDP M	0	0	0
PDP H	0	77.5	0
PDP	0	77.5	0
Procedimiento quirúrgico			
8102	Otra fusión cervical, técnica anterior		
8106	Fusión lumbar y lumbosacra, técnica anterior		
Y procedimiento quirúrgico			
8103	Otra fusión cervical, técnica posterior		
8108	Fusión lumbar y lumbosacra, técnica posterior		

GRD 454	Fusión espinal combinada anterior/posterior con cc		
Quirúrgico	PR: 13.3039070	CMTR \$770,650.59	
	PR sin TI: 8.2077706	CMTR sin TI \$475,448.55	
Edad	< 15 años	15-64 años	> 64 años
M	0	2	0
H	0	2	0
M+H	0	4	0
TH M	0	0.0144221	0
TH H	0	0.0147825	0
TH	0	0.0146001	0
LM	0	0	0
LH	0	0	0
L	0	0	0
PDP M	0	90	0
PDP H	0	59.5	0
PDP	0	74.75	0
Procedimiento quirúrgico			
8102	Otra fusión cervical, técnica anterior		
Y procedimiento quirúrgico			
8103	Otra fusión cervical, técnica posterior		
8105	Fusión dorsal y dorsolumbar, técnica posterior		

GRD 455	Fusión espinal combinada anterior/posterior sin cc/ccm		
Quirúrgico	PR: 6.5443275	CMTR \$379,090.88	
	PR sin TI: 4.6548660	CMTR sin TI \$269,640.74	
Edad	< 15 años	15-64 años	> 64 años
M	0	2	1
H	0	9	0
M+H	0	11	1
TH M	0	0.0144221	0.0473361
TH H	0	0.0665215	0
TH	0	0.0401504	0.0278348
LM	0	0	0
LH	0	0	0
L	0	0	0
PDP M	0	33	4
PDP H	0	77.78	0
PDP	0	69.64	4
Procedimiento quirúrgico			
8102	Otra fusión cervical, técnica anterior		
8104	Fusión dorsal y dorsolumbar, técnica anterior		
8106	Fusión lumbar y lumbosacra, técnica anterior		
Y procedimiento quirúrgico			
8103	Otra fusión cervical, técnica posterior		
8105	Fusión dorsal y dorsolumbar, técnica posterior		
8107	Fusión lumbar y lumbosacra, técnica de procedimiento lateral transversal		
8108	Fusión lumbar y lumbosacra, técnica posterior		

GRD 458		Fusión espinal excepto cervical con curvatura espinal/neoplasia maligna/infección o más de 9 fusiones sin cc/ccm		
Quirúrgico		PR: 7.9884474	CMTR \$462,743.89	
Edad	< 15 años	15-64 años	> 64 años	
M	0	1	0	
H	0	0	0	
M+H	0	1	0	
TH M	0	0.007211	0	
TH H	0	0	0	
TH	0	0.00365	0	
L M	0	0	0	
L H	0	0	0	
L	0	0	0	
PDP M	0	7	0	
PDP H	0	0	0	
PDP	0	7	0	

Diagnóstico principal	
M419	Escoliosis, no especificada

Y procedimiento quirúrgico	
8105	Fusión dorsal y dorsolumbar, técnica posterior

GRD 459		Fusión espinal excepto cervical con ccm		
Quirúrgico		PR: 5.7596988	CMTR \$333,639.98	
Edad	< 15 años	15-64 años	> 64 años	
M	0	0	0	
H	0	1	1	
M+H	0	1	1	
TH M	0	0	0	
TH H	0	0.0073912	0.0675643	
TH	0	0.00365	0.0278348	
L M	0	0	0	
L H	0	0	0	
L	0	0	0	
PDP M	0	0	0	
PDP H	0	53	10	
PDP	0	53	10	

Procedimiento quirúrgico	
8105	Fusión dorsal y dorsolumbar, técnica posterior

GRD 460		Fusión espinal excepto cervical sin ccm		
Quirúrgico		PR: 4.0734848	CMTR \$235,963.27	
Edad	< 15 años	15-64 años	> 64 años	
M	0	14	3	
H	0	18	3	
M+H	0	32	6	
TH M	0	0.100955	0.1420084	
TH H	0	0.1330431	0.2026931	
TH	0	0.1168011	0.167009	
L M	0	0	0	
L H	0	0	0	
L	0	0	0	
PDP M	0	44.14	49.67	
PDP H	0	48.61	69.67	
PDP	0	46.66	59.67	

Procedimiento quirúrgico	
8104	Fusión dorsal y dorsolumbar, técnica anterior
8105	Fusión dorsal y dorsolumbar, técnica posterior
8106	Fusión lumbar y lumbosacra, técnica anterior
8107	Fusión lumbar y lumbosacra, técnica de procedimiento lateral transversal
8108	Fusión lumbar y lumbosacra, técnica posterior
8130	Refusión vertebral, no especificada de otra manera

GRD 465		Desbridamiento de herida e injerto de piel, excepto en mano, por alteraciones musculoesqueléticas y del tejido conectivo sin cc/ccm		
Quirúrgico		PR: 1.9180199	CMTR \$111,104.44	
Edad	< 15 años	15-64 años	> 64 años	
M	0	14	3	
H	0	45	2	
M+H	0	59	5	
TH M	0	0.100955	0.1420084	
TH H	0	0.3326077	0.1351287	
TH	0	0.215352	0.1391742	
L M	0	0	33.33	
L H	0	0	0	
L	0	0	20	
PDP M	0	13.64	12	
PDP H	0	17.4	22	
PDP	0	16.51	16	

Procedimiento quirúrgico	
8005	Artrotomía para extracción de prótesis, cadera
8006	Artrotomía para extracción de prótesis, rodilla
8622	Desbridamiento escisional de herida, infección o quemadura
8660	Injerto cutáneo libre no especificado de otra manera
8665	Heteroinjerto de piel

GRD 468	Revisión de reemplazo de cadera o de rodilla sin cc/ccm		
----------------	--	--	--

Quirúrgico PR: 3.5586711 CMTR \$206,141.85

Edad	< 15 años	15-64 años	> 64 años
M	0	0	0
H	0	1	0
M+H	0	1	0
TH M	0	0	0
TH H	0	0.0073912	0
TH	0	0.00365	0
LM	0	0	0
LH	0	0	0
L	0	0	0
PDP M	0	0	0
PDP H	0	15	0
PDP	0	15	0

Procedimiento quirúrgico

8153	Revisión de sustitución de cadera
------	-----------------------------------

GRD 471	Fusión espinal cervical con ccm		
----------------	--	--	--

Quirúrgico PR: 11.4653082 CMTR \$664,146.74

PR sin TI: 6.4762155 CMTR sin TI \$375,145.38

Edad	< 15 años	15-64 años	> 64 años
M	0	0	0
H	0	1	0
M+H	0	1	0
TH M	0	0	0
TH H	0	0.0073912	0
TH	0	0.00365	0
LM	0	0	0
LH	0	0	0
L	0	0	0
PDP M	0	0	0
PDP H	0	103	0
PDP	0	103	0

Procedimiento quirúrgico

8102	Otra fusión cervical, técnica anterior
------	--

GRD 470	Reemplazo de articulación mayor o reimplante de extremidad inferior sin ccm		
----------------	--	--	--

Quirúrgico PR: 2.4041309 CMTR \$139,263.22

Edad	< 15 años	15-64 años	> 64 años
M	0	6	13
H	0	3	8
M+H	0	9	21
TH M	0	0.0432664	0.61537
TH H	0	0.0221738	0.5405149
TH	0	0.0328503	0.5845316
LM	0	0	0
LH	0	0	0
L	0	0	0
PDP M	0	5	14.08
PDP H	0	3	8.88
PDP	0	4.33	12.1

Procedimiento quirúrgico

8151	Sustitución total de cadera
8152	Sustitución parcial de cadera
8154	Sustitución total de rodilla

GRD 473	Fusión espinal cervical sin cc/ccm		
----------------	---	--	--

Quirúrgico PR: 3.8584416 CMTR \$223,506.54

Edad	< 15 años	15-64 años	> 64 años
M	0	0	2
H	0	7	2
M+H	0	7	4
TH M	0	0	0.0946723
TH H	0	0.0517389	0.1351287
TH	0	0.0255502	0.1113394
LM	0	0	0
LH	0	0	0
L	0	0	0
PDP M	0	0	23
PDP H	0	34.14	22
PDP	0	34.14	22.5

Procedimiento quirúrgico

8102	Otra fusión cervical, técnica anterior
8103	Otra fusión cervical, técnica posterior

GRD 476 Amputación por trastornos del sistema musculoesquelético y tejido conectivo sin cc/ccm

Quirúrgico PR: 1.8794296 CMTR \$108,869.04			
Edad	< 15 años	15-64 años	> 64 años
M	0	2	1
H	0	9	3
M+H	0	11	4
TH M	0	0.0144221	0.0473361
TH H	0	0.0665215	0.2026931
TH	0	0.0401504	0.1113394
L M	0	0	0
L H	0	0	0
L	0	0	0
PDP M	0	2	9
PDP H	0	14.89	6
PDP	0	12.55	6.75

Procedimiento quirúrgico

8410	Amputación de miembro inferior, no especificada de otra manera
8414	Amputación de tobillo a través de maléolos de tibia y peroné
8415	Otra amputación debajo de la rodilla
8417	Amputación por encima de la rodilla
843X	Revisión de muñón de amputación

GRD 479 Biopsias del sistema musculoesquelético y del tejido conectivo sin cc/ccm

Quirúrgico PR: 2.1735221 CMTR \$125,904.82			
Edad	< 15 años	15-64 años	> 64 años
M	0	3	0
H	1	2	1
M+H	1	5	1
TH M	0	0.0216332	0
TH H	0.0257109	0.0147825	0.0675643
TH	0.0130423	0.0182502	0.0278348
L M	0	0	0
L H	0	0	0
L	0	0	0
PDP M	0	9.33	0
PDP H	2	13	5
PDP	2	10.8	5

Procedimiento quirúrgico

7749	Biopsia de hueso, otro hueso
7880	Procedimientos diagnósticos sobre hueso, no clasificados en otra parte, sitio no especificado
7887	Procedimientos diagnósticos sobre hueso, no clasificados en otra parte, tibia y peroné

GRD 480 Procedimientos en cadera y fémur, excepto procedimientos mayores de articulaciones con ccm

Quirúrgico PR: 2.7333833 CMTR \$158,335.70			
Edad	< 15 años	15-64 años	> 64 años
M	0	0	0
H	0	3	0
M+H	0	3	0
TH M	0	0	0
TH H	0	0.0221738	0
TH	0	0.0109501	0
L M	0	0	0
L H	0	0	0
L	0	0	0
PDP M	0	0	0
PDP H	0	21	0
PDP	0	21	0

Procedimiento quirúrgico

7935	Reducción abierta de fractura con fijación interna, fémur
8140	Reparación de cadera, no especificada bajo otro concepto

GRD 481 Procedimientos en cadera y fémur, excepto procedimientos mayores de articulaciones con cc

Quirúrgico PR: 2.5281260 CMTR \$146,445.84			
Edad	< 15 años	15-64 años	> 64 años
M	1	3	2
H	1	3	1
M+H	2	6	3
TH M	0.0264692	0.0216332	0.0946723
TH H	0.0257109	0.0221738	0.0675643
TH	0.0260846	0.0219002	0.0835045
L M	0	0	0
L H	0	0	0
L	0	0	0
PDP M	6	29.67	20
PDP H	11	30.67	13
PDP	8.5	30.17	17.67

Procedimiento quirúrgico

7915	Reducción cerrada de fractura con fijación interna, fémur
7935	Reducción abierta de fractura con fijación interna, fémur
8140	Reparación de cadera, no especificada bajo otro concepto

GRD 482	Procedimientos en cadera y fémur, excepto procedimientos mayores de articulaciones sin cc/ccm		
----------------	--	--	--

Quirúrgico	PR: 1.8857309	CMTR \$109,234.05	
Edad	< 15 años	15-64 años	> 64 años
M	3	41	69
H	19	116	42
M+H	22	157	111
TH M	0.0794077	0.295654	3.2661948
TH H	0.4885072	0.8573888	2.8377036
TH	0.2869302	0.5730552	3.0896672
L M	0	0	0
L H	0	0	0
L	0	0	0
PDP M	3	15.54	15.86
PDP H	7.89	18.28	25.12
PDP	7.23	17.56	19.36

Procedimiento quirúrgico

7785	Otra ostectomía, exéresis o escisión ósea parcial, fémur
7805	Injerto de hueso, fémur
7825	Procedimientos de acortamiento de extremidades, fémur
7915	Reducción cerrada de fractura con fijación interna, fémur
7925	Reducción abierta de fractura sin fijación interna, fémur
7935	Reducción abierta de fractura con fijación interna, fémur
7945	Reducción cerrada de epífisis separada, fémur
7955	Reducción abierta de epífisis separada, fémur
7965	Desbridamiento de sitio de fractura abierta, fémur
7985	Reducción abierta de luxación de cadera
8140	Reparación de cadera, no especificada bajo otro concepto

GRD 488	Procedimientos de rodilla sin diagnóstico principal de infección con cc/ccm		
----------------	--	--	--

Quirúrgico	PR: 1.7517650	CMTR \$101,473.86	
Edad	< 15 años	15-64 años	> 64 años
M	0	0	0
H	0	0	1
M+H	0	0	1
TH M	0	0	0
TH H	0	0	0.0675643
TH	0	0	0.0278348
L M	0	0	0
L H	0	0	0
L	0	0	0
PDP M	0	0	0
PDP H	0	0	1
PDP	0	0	1

Procedimiento quirúrgico

8147	Otra reparación de rodilla
------	----------------------------

GRD 489 **Procedimientos de rodilla sin diagnóstico principal de infección sin cc/ccm**

Quirúrgico PR: 1.1202677 CMTR \$64,893.34

Edad	< 15 años	15-64 años	> 64 años
M	0	30	22
H	1	26	17
M+H	1	56	39
TH M	0	0.2163322	1.0413954
TH H	0.0257109	0.1921733	1.1485943
TH	0.0130423	0.2044019	1.0855587
L M	0	0	0
L H	0	0	0
L	0	0	0
PDP M	0	3.83	2.95
PDP H	21	4.31	3.35
PDP	21	4.05	3.13

Procedimiento quirúrgico

7786	Otra ostectomía, exéresis o escisión ósea parcial, rótula
7806	Injerto de hueso, rótula
7846	Otra reparación u operaciones plásticas en el hueso, rótula
7856	Fijación interna de hueso sin reducción de fractura, rótula
7986	Reducción abierta de luxación de rodilla
8016	Otra artrotomía, rodilla
806X	Escisión de cartílago semilunar de la rodilla
8096	Otra escisión o destrucción de lesión de la articulación, rodilla
8144	Estabilización de rótula
8146	Otra reparación de los ligamentos colaterales
8147	Otra reparación de rodilla

GRD 492 **Procedimientos de húmero y de la extremidad inferior excepto cadera, pie y fémur con ccm**

Quirúrgico PR: 5.1403978 CMTR \$297,765.96

Edad	< 15 años	15-64 años	> 64 años
M	0	1	0
H	1	1	1
M+H	1	2	1
TH M	0	0.007211	0
TH H	0.0257109	0.0073912	0.0675643
TH	0.0130423	0.0073001	0.0278348
L M	0	0	0
L H	0	0	0
L	0	0	0
PDP M	0	16	0
PDP H	5	97	63
PDP	5	56.5	63

Procedimiento quirúrgico

7911	Reducción cerrada de fractura con fijación interna, húmero
7936	Reducción abierta de fractura con fijación interna, tibia y peroné

GRD 493 **Procedimientos de húmero y de la extremidad inferior excepto cadera, pie y fémur con cc**

Quirúrgico PR: 3.2548380 CMTR \$188,541.82

Edad	< 15 años	15-64 años	> 64 años
M	1	4	0
H	1	17	3
M+H	2	21	3
TH M	0.0264692	0.0288442	0
TH H	0.0257109	0.1256518	0.2026931
TH	0.0260846	0.0766507	0.0835045
L M	0	25	0
L H	0	0	0
L	0	4.76	0
PDP M	16	10.5	0
PDP H	2	11.76	8.33
PDP	9	11.52	8.33

Procedimiento quirúrgico

7807	Injerto de hueso, tibia y peroné
7911	Reducción cerrada de fractura con fijación interna, húmero
7916	Reducción cerrada de fractura con fijación interna, tibia y peroné
7936	Reducción abierta de fractura con fijación interna, tibia y peroné
7966	Desbridamiento de sitio de fractura abierta, tibia y peroné

GRD 494	Procedimientos de húmero y de la extremidad inferior excepto cadera, pie y fémur sin cc/ccm		
----------------	--	--	--

Quirúrgico	PR: 1.8709655	CMTR \$108,378.74	
Edad	< 15 años	15-64 años	> 64 años
M	33	81	16
H	36	230	7
M+H	69	311	23
TH M	0.8734849	0.5840969	0.7573785
TH H	0.9255926	1.6999951	0.4729506
TH	0.8999174	1.1351604	0.6402013
L M	0	0	0
L H	0	0	0
L	0	0	0
PDP M	4.79	7.77	12.94
PDP H	4.64	12.76	9.29
PDP	4.71	11.46	11.83

Procedimiento quirúrgico	
7722	Osteotomía en cuña, húmero
7787	Otra ostectomía, exéresis o escisión ósea parcial, tibia y peroné
7812	Aplicación de dispositivo externo de fijación, húmero
7817	Aplicación de dispositivo externo de fijación, tibia y peroné
7877	Osteoclasia, tibia y peroné
7911	Reducción cerrada de fractura con fijación interna, húmero
7916	Reducción cerrada de fractura con fijación interna, tibia y peroné
7921	Reducción abierta de fractura sin fijación interna, húmero
7931	Reducción abierta de fractura con fijación interna, húmero
7936	Reducción abierta de fractura con fijación interna, tibia y peroné
7941	Reducción cerrada de epífisis separada, húmero
7946	Reducción cerrada de epífisis separada, tibia y peroné
7956	Reducción abierta de epífisis separada, tibia y peroné
7961	Desbridamiento de sitio de fractura abierta, húmero
7966	Desbridamiento de sitio de fractura abierta, tibia y peroné
7987	Reducción abierta de luxación de tobillo
8047	División de cápsula articular, ligamento o cartílago, tobillo
8111	Fusión de tobillo
8149	Otra reparación de tobillo

GRD 495	Escisión local y retiro de dispositivo de fijación interna, excepto cadera y fémur con ccm		
----------------	---	--	--

Quirúrgico	PR: 1.1771647	CMTR \$68,189.19	
Edad	< 15 años	15-64 años	> 64 años
M	0	0	0
H	0	2	0
M+H	0	2	0
TH M	0	0	0
TH H	0	0.0147825	0
TH	0	0.0073001	0
L M	0	0	0
L H	0	0	0
L	0	0	0
PDP M	0	0	0
PDP H	0	41.5	0
PDP	0	41.5	0

Procedimiento quirúrgico	
7712	Otra incisión de hueso sin división, húmero
7860	Extracción de dispositivos implantados en el hueso, sitio no especificado

GRD 496	Escisión local y retiro de dispositivo de fijación interna, excepto cadera y fémur con cc		
----------------	--	--	--

Quirúrgico	PR: 1.0094977	CMTR \$58,476.81	
Edad	< 15 años	15-64 años	> 64 años
M	0	0	0
H	0	2	0
M+H	0	2	0
TH M	0	0	0
TH H	0	0.0147825	0
TH	0	0.0073001	0
L M	0	0	0
L H	0	0	0
L	0	0	0
PDP M	0	0	0
PDP H	0	18.5	0
PDP	0	18.5	0

Procedimiento quirúrgico	
7713	Otra incisión de hueso sin división, radio y cúbito
7860	Extracción de dispositivos implantados en el hueso, sitio no especificado

GRD 497	Escisión local y retiro de dispositivo de fijación interna, excepto cadera y fémur sin cc/ccm		
----------------	--	--	--

Quirúrgico PR: 0.7639233 CMTR \$44,251.51

Edad	< 15 años	15-64 años	> 64 años
M	12	37	6
H	21	98	5
M+H	33	135	11
TH M	0.3176308	0.2668097	0.2840169
TH H	0.539929	0.7243457	0.3378218
TH	0.4303953	0.4927545	0.3061832
L M	0	0	0
L H	0	0	0
L	0	0	0
PDP M	4.58	3.78	4.67
PDP H	1.9	5.66	16
PDP	2.88	5.15	9.82

Procedimiento quirúrgico

7760	Escisión local de lesión o tejido de hueso, sitio no especificado
7763	Escisión local de lesión o tejido de hueso, radio y cúbito
7766	Escisión local de lesión o tejido de hueso, rótula
7767	Escisión local de lesión o tejido de hueso, tibia y peroné
7777	Escisión de hueso para injerto, tibia y peroné
7860	Extracción de dispositivos implantados en el hueso, sitio no especificado
7862	Extracción de dispositivos implantados en el hueso, húmero
7863	Extracción de dispositivos implantados en el hueso, radio y cúbito
7864	Extracción de dispositivos implantados en el hueso, carpianos y metacarpianos
7866	Extracción de dispositivos implantados en el hueso, rótula
7867	Extracción de dispositivos implantados en el hueso, tibia y peroné
7869	Extracción de dispositivos implantados en el hueso, otros
8081	Otra escisión local o destrucción de lesión de articulación, hombro

GRD 498	Escisión local y retiro del dispositivo de fijación interna de cadera y fémur con cc/ccm		
----------------	---	--	--

Quirúrgico PR: 2.1329741 CMTR \$123,556.02

Edad	< 15 años	15-64 años	> 64 años
M	0	0	0
H	0	1	0
M+H	0	1	0
TH M	0	0	0
TH H	0	0.0073912	0
TH	0	0.00365	0
L M	0	0	0
L H	0	0	0
L	0	0	0
PDP M	0	0	0
PDP H	0	2	0
PDP	0	2	0

Procedimiento quirúrgico

7865	Extracción de dispositivos implantados en el hueso, fémur
------	---

GRD 499	Escisión local y retiro del dispositivo de fijación interna de cadera y fémur sin cc/ccm		
----------------	---	--	--

Quirúrgico PR: 1.5112722 CMTR \$87,542.92

Edad	< 15 años	15-64 años	> 64 años
M	1	0	0
H	9	11	0
M+H	10	11	0
TH M	0.0264692	0	0
TH H	0.2313981	0.0813041	0
TH	0.1304228	0.0401504	0
L M	0	0	0
L H	0	0	0
L	0	0	0
PDP M	1	0	0
PDP H	1.67	4.64	0
PDP	1.6	4.64	0

Procedimiento quirúrgico

7715	Otra incisión de hueso sin división, fémur
7765	Escisión local de lesión o tejido de hueso, fémur
7865	Extracción de dispositivos implantados en el hueso, fémur

GRD 501	Procedimientos en tejidos blandos con cc		
---------	--	--	--

Quirúrgico PR: 2.5200005 CMTR \$145,975.15

Edad	< 15 años	15-64 años	> 64 años
M	0	0	0
H	0	1	1
M+H	0	1	1
TH M	0	0	0
TH H	0	0.0073912	0.0675643
TH	0	0.00365	0.0278348
L M	0	0	0
L H	0	0	0
L	0	0	0
PDP M	0	0	0
PDP H	0	2	7
PDP	0	2	7

Procedimiento quirúrgico

8314	Fasciotomía
8609	Otra incisión de piel y tejido subcutáneo

GRD 502	Procedimientos en tejidos blandos sin cc/CCM		
---------	--	--	--

Quirúrgico PR: 0.5337975 CMTR \$30,921.09

Edad	< 15 años	15-64 años	> 64 años
M	15	34	3
H	14	36	3
M+H	29	70	6
TH M	0.3970386	0.2451765	0.1420084
TH H	0.3599526	0.2660862	0.2026931
TH	0.3782262	0.2555023	0.167009
L M	0	2.86	0
L H	0	0	0
L	0	1.43	0
PDP M	1.6	1.18	8
PDP H	2.71	5.03	1.33
PDP	2.14	3.16	4.67

Procedimiento quirúrgico

8301	Exploración de vaina de tendón
8302	Miotomía
8303	Bursotomía
8309	Otra incisión de tejido blando
8313	Otra tenotomía
8314	Fasciotomía
8319	Otra división de tejido blando
8329	Otros procedimientos diagnósticos sobre músculo, tendón, fascia y bolsa sinovial, incluso aquel de mano
8332	Escisión de lesión de músculo
8339	Escisión de lesión de otro tejido blando
8344	Otra fasciectomía
8349	Otra escisión de tejido blando
8364	Otra sutura de tendón
8365	Otra sutura de músculo o fascia
8376	Otra trasposición de tendón
8379	Otra trasposición de músculo
8383	Reconstrucción de polea de tendón
8385	Otro cambio en longitud de músculo o tendón
8388	Otras operaciones plásticas sobre tendón
8391	Lisis de adherencias de músculo, tendón, fascia y bolsa sinovial
8399	Otras operaciones sobre músculo, tendón, fascia y bolsa sinovial
8609	Otra incisión de piel y tejido subcutáneo
863X	Otra extirpación local o destrucción de lesión o tejido de piel y tejido subcutáneo
8689	Otra reparación y reconstrucción de piel y tejido subcutáneo

GRD 505 Procedimientos en pie sin cc/CCM

Quirúrgico PR: 0.9486897 CMTR \$54,954.40

Edad	< 15 años	15-64 años	> 64 años
M	6	24	2
H	12	48	3
M+H	18	72	5
TH M	0.1588154	0.1730657	0.0946723
TH H	0.3085308	0.3547816	0.2026931
TH	0.2347611	0.2628024	0.1391742
L M	0	0	0
L H	0	0	0
L	0	0	0
PDP M	1.17	8.83	43
PDP H	3.58	10.63	6
PDP	2.78	10.03	20.8

Procedimiento quirúrgico

7728	Osteotomía en cuña, tarsianos y metatarsianos
7754	Escisión o corrección de hallux valgus
7756	Reparación de dedo de pie en martillo
7758	Otra escisión, fusión y reparación de dedos del pie
7768	Escisión local de lesión o tejido de hueso, tarsianos y metatarsianos
7848	Otra reparación u operaciones plásticas en el hueso, tarsianos y metatarsianos
7878	Osteoclasia, tarsianos y metatarsianos
7917	Reducción cerrada de fractura con fijación interna, tarsianos y metatarsianos
7918	Reducción cerrada de fractura con fijación interna, falanges y pie
7928	Reducción abierta de fractura sin fijación interna, falanges y pie
7937	Reducción abierta de fractura con fijación interna, tarsianos y metatarsianos
7938	Reducción abierta de fractura con fijación interna, falanges y pie
7967	Desbridamiento de sitio de fractura abierta, tarsianos y metatarsianos
7968	Desbridamiento de sitio de fractura abierta, falanges y pie
8088	Otra escisión local o destrucción de lesión de articulación, pie y dedos del pie
8194	Sutura de cápsula o ligamento de tobillo y pie
8311	Tenotomía de Aquiles
8384	Liberación de pie talo no clasificada bajo otro concepto
8411	Amputación de dedo de pie

GRD 506 Procedimientos mayores en dedo pulgar y articulaciones

Quirúrgico PR: 0.5797975 CMTR \$33,585.72

Edad	< 15 años	15-64 años	> 64 años
M	0	5	0
H	0	22	0
M+H	0	27	0
TH M	0	0.0360553	0
TH H	0	0.1626082	0
TH	0	0.0985509	0
L M	0	0	0
L H	0	0	0
L	0	0	0
PDP M	0	1.2	0
PDP H	0	1	0
PDP	0	1.04	0

Procedimiento quirúrgico

8172	Artroplastia de articulaciones metacarpofalángica e interfalángica sin implante
8174	Artroplastia de articulaciones carpocarpiana o carpometacarpiana con implante
8175	Artroplastia de articulaciones carpocarpiana o carpometacarpiana sin implante
8179	Otra reparación de mano, dedo de mano y muñeca

GRD 508 Procedimientos mayores en hombro o codo sin cc/CCM

Quirúrgico PR: 0.8050171 CMTR \$46,631.93

Edad	< 15 años	15-64 años	> 64 años
M	0	2	0
H	0	5	0
M+H	0	7	0
TH M	0	0.0144221	0
TH H	0	0.0369564	0
TH	0	0.0255502	0
L M	0	0	0
L H	0	0	0
L	0	0	0
PDP M	0	7	0
PDP H	0	8.2	0
PDP	0	7.86	0

Procedimiento quirúrgico

8183	Otra reparación de hombro
8185	Otra reparación de codo

GRD 509 **Artroscopia**

Quirúrgico PR: 0.7312658 CMTR \$42,359.77

Edad	< 15 años	15-64 años	> 64 años
M	0	11	0
H	0	18	1
M+H	0	29	1
TH M	0	0.0793218	0
TH H	0	0.1330431	0.0675643
TH	0	0.105851	0.0278348
LM	0	0	0
LH	0	0	0
L	0	0	0
PDP M	0	1.82	0
PDP H	0	2.17	1
PDP	0	2.03	1

Procedimiento quirúrgico

- 8020 Artroscopia, sitio no especificado
- 8026 Artroscopia, rodilla
- 8027 Artroscopia, tobillo
- 8029 Artroscopia, otros sitios especificados

GRD 510 **Procedimientos en hombro, codo o antebrazo excepto procedimientos mayores en articulación con ccm**

Quirúrgico PR: 2.0540569 CMTR \$118,984.61

Edad	< 15 años	15-64 años	> 64 años
M	0	0	0
H	0	2	0
M+H	0	2	0
TH M	0	0	0
TH H	0	0.0147825	0
TH	0	0.0073001	0
LM	0	0	0
LH	0	0	0
L	0	0	0
PDP M	0	0	0
PDP H	0	33.5	0
PDP	0	33.5	0

Procedimiento quirúrgico

- 7932 Reducción abierta de fractura con fijación interna, radio y cúbito

GRD 511 **Procedimientos en hombro, codo o antebrazo excepto procedimientos mayores en articulación con cc**

Quirúrgico PR: 1.7873511 CMTR \$103,535.24

Edad	< 15 años	15-64 años	> 64 años
M	0	2	0
H	1	3	0
M+H	1	5	0
TH M	0	0.0144221	0
TH H	0.0257109	0.0221738	0
TH	0.0130423	0.0182502	0
LM	0	0	0
LH	0	0	0
L	0	0	0
PDP M	0	9.5	0
PDP H	3	17.33	0
PDP	3	14.2	0

Procedimiento quirúrgico

- 7873 Osteoclasia, radio y cúbito
- 7912 Reducción cerrada de fractura con fijación interna, radio y cúbito
- 7932 Reducción abierta de fractura con fijación interna, radio y cúbito
- 7962 Desbridamiento de sitio de fractura abierta, radio y cúbito

GRD 512	Procedimientos en hombro, codo o antebrazo excepto procedimientos mayores en articulación sin cc/ccm		
----------------	---	--	--

Quirúrgico PR: 1.1247668 CMTR \$65,153.96

Edad	< 15 años	15-64 años	> 64 años
M	20	44	8
H	75	106	4
M+H	95	150	12
TH M	0.5293848	0.3172872	0.3786892
TH H	1.9283179	0.783476	0.2702574
TH	1.2390168	0.547505	0.3340181
L M	0	0	0
L H	0	0	0
L	0	0	0
PDP M	4.55	9.05	8.63
PDP H	5.05	10.06	4.5
PDP	4.95	9.76	7.25

Procedimiento quirúrgico

7703	Secuestrectomía, radio y cúbito
7733	Otra división de hueso, radio y cúbito
7783	Otra ostectomía, exéresis o escisión ósea parcial, radio y cúbito
7873	Osteoclasia, radio y cúbito
7912	Reducción cerrada de fractura con fijación interna, radio y cúbito
7922	Reducción abierta de fractura sin fijación interna, radio y cúbito
7932	Reducción abierta de fractura con fijación interna, radio y cúbito
7952	Reducción abierta de epífisis separada, radio y cúbito
7962	Desbridamiento de sitio de fractura abierta, radio y cúbito
7981	Reducción abierta de luxación de hombro
8182	Reparación de luxación recidivante de hombro
8193	Sutura de cápsula o ligamento de extremidad superior
8363	Reparación de manguito de los rotadores

GRD 513	Procedimientos en mano o muñeca, excepto procedimientos mayores en articulaciones de dedo pulgar con cc/ccm		
----------------	--	--	--

Quirúrgico PR: 0.8403878 CMTR \$48,680.84

Edad	< 15 años	15-64 años	> 64 años
M	0	1	0
H	0	0	0
M+H	0	1	0
TH M	0	0.007211	0
TH H	0	0	0
TH	0	0.00365	0
L M	0	0	0
L H	0	0	0
L	0	0	0
PDP M	0	1	0
PDP H	0	0	0
PDP	0	1	0

Procedimiento quirúrgico

8201	Exploración de vaina de tendón de mano
------	--

GRD 514 **Procedimientos en mano o muñeca, excepto procedimientos mayores en articulaciones de dedo pulgar sin cc/ccm**

Quirúrgico PR: 0.6428495 CMTR \$37,238.11

Edad	< 15 años	15-64 años	> 64 años
M	7	134	9
H	6	498	14
M+H	13	632	23
TH M	0.1852846	0.9662839	0.4260254
TH H	0.1542654	3.6808591	0.9459012
TH	0.1695497	2.3068211	0.6402013
L M	0	0	0
L H	0	0	0
L	0	0	0
PDP M	1.29	1.12	1.11
PDP H	1.33	1.45	2.71
PDP	1.31	1.38	2.09

Procedimiento quirúrgico

7724	Osteotomía en cuña, carpianos y metacarpianos
7784	Otra ostectomía, exéresis o escisión ósea parcial, carpianos y metacarpianos
7804	Injerto de hueso, carpianos y metacarpianos
7814	Aplicación de dispositivo externo de fijación, carpianos y metacarpianos
7874	Osteoclasia, carpianos y metacarpianos
7913	Reducción cerrada de fractura con fijación interna, carpianos y metacarpianos
7914	Reducción cerrada de fractura con fijación interna, falanges y mano
7923	Reducción abierta de fractura sin fijación interna, carpianos y metacarpianos
7924	Reducción abierta de fractura sin fijación interna, falanges y mano
7933	Reducción abierta de fractura con fijación interna, carpianos y metacarpianos
7934	Reducción abierta de fractura con fijación interna, falanges y mano
7963	Desbridamiento de sitio de fractura abierta, carpianos y metacarpianos
7964	Desbridamiento de sitio de fractura abierta, falanges y mano
7983	Reducción abierta de luxación de muñeca

7984	Reducción abierta de luxación de mano y dedo de mano
8073	Sinovectomía, muñeca
8083	Otra escisión local o destrucción de lesión de articulación, muñeca
8127	Fusión metacarpofalángica
8128	Fusión interfalángica
8201	Exploración de vaina de tendón de mano
8209	Otra incisión de tejido blando de mano
8211	Tenotomía de mano
8212	Fasciotomía de mano
8221	Escisión de lesión de vaina de tendón de mano
8222	Escisión de lesión de músculo de mano
8229	Escisión de otra lesión de tejido de mano
8231	Bursectomía de mano
8235	Otra fasciectomía de mano
8239	Otra escisión de tejido blando de mano
8245	Otra sutura de otro tendón de mano
8252	Resección de tendón de mano
8259	Otra trasposición de músculo de mano
8271	Reconstrucción de polea de tendón
8284	Reparación de dedo en martillo de la mano
8285	Otra tenodesis de mano
8286	Otra tenoplastia de mano
8289	Otras operaciones plásticas sobre mano
8299	Otras operaciones sobre músculo, tendón y fascia de mano
8401	Amputación y desarticulación de dedo de mano
8673	Fijación de injerto de pedículo o colgajo a mano

GRD 515 Otros procedimientos en quirófano del sistema musculoesquelético y tejido conectivo con ccm

Quirúrgico PR: 5.0466665 CMTR \$292,336.42
PR sin TI: 2.7375611 CMTR sin TI \$158,577.71

Edad	< 15 años	15-64 años	> 64 años
M	0	0	0
H	0	1	0
M+H	0	1	0
TH M	0	0	0
TH H	0	0.0073912	0
TH	0	0.00365	0
LM	0	0	0
LH	0	0	0
L	0	0	0
PDP M	0	0	0
PDP H	0	17	0
PDP	0	17	0

Procedimiento quirúrgico

7939	Reducción abierta de fractura con fijación interna, otros huesos específicos
------	--

GRD 516 Otros procedimientos en quirófano del sistema musculoesquelético y tejido conectivo con cc

Quirúrgico PR: 2.3947379 CMTR \$138,719.12

Edad	< 15 años	15-64 años	> 64 años
M	0	1	0
H	0	6	0
M+H	0	7	0
TH M	0	0.007211	0
TH H	0	0.0443477	0
TH	0	0.0255502	0
LM	0	0	0
LH	0	0	0
L	0	0	0
PDP M	0	11	0
PDP H	0	29.17	0
PDP	0	26.57	0

Procedimiento quirúrgico

7720	Osteotomía en cuña, sitio no especificado
7851	Fijación interna de hueso sin reducción de fractura, escápula, clavícula, y tórax [costilla y esternón]
7929	Reducción abierta de fractura sin fijación interna, otros huesos específicos
7939	Reducción abierta de fractura con fijación interna, otros huesos específicos
8196	Otra reparación de articulación

GRD 517 **Otros procedimientos en quirófano del sistema musculoesquelético y tejido conectivo sin CC/CCM**

Quirúrgico		PR: 1.4860833	CMTR \$86,083.81
Edad	< 15 años	15-64 años	> 64 años
M	26	84	9
H	77	228	12
M+H	103	312	21
TH M	0.6882002	0.6057302	0.4260254
TH H	1.9797398	1.6852126	0.8107724
TH	1.343355	1.1388104	0.5845316
L M	0	0	0
L H	0	0	0
L	0	0	0
PDP M	4.27	8.61	18.33
PDP H	5.6	13.3	12.92
PDP	5.26	12.04	15.24

Procedimiento quirúrgico

2187	Otra rinoplastia
3998	Control de hemorragia, no especificado de otra manera
4011	Biopsia de estructura linfática
7643	Otra reconstrucción de mandíbula
7667	Genioplastia de reducción
7669	Otra reparación de hueso facial
7676	Reducción abierta de fractura mandibular
7679	Otra reducción abierta de fractura facial
7699	Otra operación sobre huesos y articulaciones faciales
7720	Osteotomía en cuña, sitio no especificado
7730	Otra división de hueso, sitio no especificado
7739	Otra división de hueso, otro hueso
7800	Injerto de hueso, sitio no especificado
7809	Injerto de hueso, otros
7819	Aplicación de dispositivo externo de fijación, otros
7840	Otra reparación u operaciones plásticas en el hueso, sitio no especificado
7841	Otra reparación u operaciones plásticas en el hueso, escápula, clavícula, y tórax [costilla y esternón]
7850	Fijación interna de hueso sin reducción de fractura, sitio no especificado
7851	Fijación interna de hueso sin reducción de fractura, escápula, clavícula, y tórax [costilla y esternón]

7859	Fijación interna de hueso sin reducción de fractura, otros
7870	Osteoclasia, sitio no especificado
7879	Osteoclasia, otros
7910	Reducción cerrada de fractura con fijación interna, sitio no especificado
7919	Reducción cerrada de fractura con fijación interna, otros huesos específicos
7920	Reducción abierta de fractura sin fijación interna, sitio no especificado
7929	Reducción abierta de fractura sin fijación interna, otros huesos específicos
7930	Reducción abierta de fractura con fijación interna, sitio no especificado
7939	Reducción abierta de fractura con fijación interna, otros huesos específicos
7949	Reducción cerrada de epífisis separada, otros huesos específicos
7960	Desbridamiento de sitio de fractura abierta, sitio no especificado
7969	Desbridamiento de sitio de fractura abierta, otros huesos específicos
7989	Reducción abierta de luxación de otros sitios especificados
8010	Otra artrotomía, sitio no especificado
8040	División de cápsula articular, ligamento o cartílago, sitio no especificado
8049	División de cápsula articular, ligamento o cartílago, otros sitios especificados
8118	Artroereisis de articulación subastragalina
8129	Artrodesis de otras articulaciones especificadas
8159	Revisión de sustitución de articulación de extremidad inferior, no clasificada en otra parte
8196	Otra reparación de articulación

GRD 520	Procedimientos de espalda y cuello excepto fusión espinal sin cc/ccm		
----------------	---	--	--

Quirúrgico	PR: 1.5427219	CMTR \$89,364.69	
Edad	< 15 años	15-64 años	> 64 años
M	0	2	0
H	0	0	0
M+H	0	2	0
TH M	0	0.0144221	0
TH H	0	0	0
TH	0	0.0073001	0
LM	0	0	0
LH	0	0	0
L	0	0	0
PDP M	0	17	0
PDP H	0	0	0
PDP	0	17	0

Procedimiento quirúrgico	
8051	Escisión de disco intervertebral

Médico

GRD 533	Fracturas de fémur con ccm		
----------------	-----------------------------------	--	--

Médico	PR: 1.1418645	CMTR \$66,144.37	
Edad	< 15 años	15-64 años	> 64 años
M	0	2	1
H	0	5	0
M+H	0	7	1
TH M	0	0.0144221	0.0473361
TH H	0	0.0369564	0
TH	0	0.0255502	0.0278348
LM	0	50	100
LH	0	0	0
L	0	14.29	100
PDP M	0	13.5	42
PDP H	0	32.2	0
PDP	0	26.86	42

Diagnóstico principal	
S723	Fractura de la diáfisis del fémur
S729	Fractura del fémur, parte no especificada

GRD 534	Fracturas de fémur sin ccm		
----------------	-----------------------------------	--	--

Médico	PR: 0.6861245	CMTR \$39,744.89	
Edad	< 15 años	15-64 años	> 64 años
M	15	37	15
H	21	89	0
M+H	36	126	15
TH M	0.3970386	0.2668097	0.7100423
TH H	0.539929	0.6578242	0
TH	0.4695221	0.4599042	0.4175226
LM	0	0	0
LH	0	0	0
L	0	0	0
PDP M	4.33	13.73	19.07
PDP H	5	20.25	0
PDP	4.72	18.33	19.07

Diagnóstico principal	
S723	Fractura de la diáfisis del fémur
S724	Fractura de la epífisis inferior del fémur
S729	Fractura del fémur, parte no especificada

GRD 535	Fracturas de cadera y pelvis con ccm		
----------------	---	--	--

Médico	PR: 3.1227055	CMTR \$180,887.83	
	PR sin TI: 1.0576318	CMTR sin TI \$61,265.05	
Edad	< 15 años	15-64 años	> 64 años
M	0	4	5
H	0	3	1
M+H	0	7	6
TH M	0	0.0288442	0.2366807
TH H	0	0.0221738	0.0675643
TH	0	0.0255502	0.167009
LM	0	50	80
LH	0	0	100
L	0	28.57	83.33
PDP M	0	49.75	7.6
PDP H	0	61	116
PDP	0	54.57	25.67

Diagnóstico principal	
S328	Fractura de otras partes y de las no especificadas de la columna lumbar y de la pelvis
S720	Fractura del cuello de fémur
S721	Fractura petrocanteriana

GRD 536 Fracturas de cadera y pelvis sin ccm

Médico PR: 0.7906772 CMTR \$45,801.27

Edad	< 15 años	15-64 años	> 64 años
M	1	51	157
H	3	144	57
M+H	4	195	214
TH M	0.0264692	0.3677647	7.4317767
TH H	0.0771327	1.0643448	3.8511692
TH	0.0521691	0.7117565	5.9566556
LM	0	1.96	4.46
LH	0	0.69	3.51
L	0	1.03	4.21
PDP M	1	18.53	18.8
PDP H	5	17.63	18.79
PDP	4	17.87	18.8

Diagnóstico principal

- S323 Fractura del hueso iliaco
- S324 Fractura del acetábulo
- S325 Fractura del pubis
- S328 Fractura de otras partes y de las no especificadas de la columna lumbar y de la pelvis
- S720 Fractura del cuello de fémur
- S721 Fractura pertrocanteriana
- S722 Fractura subtrocanteriana
- S728 Fracturas de otras partes del fémur

GRD 537 Esguinces, luxaciones y dislocaciones de cadera, pelvis y muslo con cc/ccm

Médico PR: 0.6550472 CMTR \$37,944.68

Edad	< 15 años	15-64 años	> 64 años
M	0	0	0
H	0	5	0
M+H	0	5	0
TH M	0	0	0
TH H	0	0.0369564	0
TH	0	0.0182502	0
LM	0	0	0
LH	0	0	0
L	0	0	0
PDP M	0	0	0
PDP H	0	19	0
PDP	0	19	0

Diagnóstico principal

- S730 Luxación de la cadera

GRD 538 Esguinces, luxaciones y dislocaciones de cadera, pelvis y muslo sin cc/ccm

Médico PR: 0.6312050 CMTR \$36,563.58

Edad	< 15 años	15-64 años	> 64 años
M	0	3	2
H	0	9	3
M+H	0	12	5
TH M	0	0.0216332	0.0946723
TH H	0	0.0665215	0.2026931
TH	0	0.0438004	0.1391742
LM	0	0	0
LH	0	0	0
L	0	0	0
PDP M	0	1.67	2
PDP H	0	5.67	5.33
PDP	0	4.67	4

Diagnóstico principal

- S730 Luxación de la cadera

GRD 540 Osteomielitis con cc

Médico PR: 1.3730707 CMTR \$79,537.37

Edad	< 15 años	15-64 años	> 64 años
M	0	1	0
H	0	0	0
M+H	0	1	0
TH M	0	0.007211	0
TH H	0	0	0
TH	0	0.00365	0
LM	0	100	0
LH	0	0	0
L	0	100	0
PDP M	0	25	0
PDP H	0	0	0
PDP	0	25	0

Diagnóstico principal

- M869 Osteomielitis, no especificada

GRD 541		Osteomielitis sin cc/cmm		
Médico		PR: 1.1659768	CMTR \$67,541.12	
Edad		< 15 años	15-64 años	> 64 años
M	1	4	1	
H	0	6	2	
M+H	1	10	3	
TH M	0.0264692	0.0288442	0.0473361	
TH H	0	0.0443477	0.1351287	
TH	0.0130423	0.0365003	0.0835045	
LM	0	0	0	
LH	0	0	0	
L	0	0	0	
PDP M	23	9.25	22	
PDP H	0	20.5	15	
PDP	23	16	17.33	
Diagnóstico principal				
M462	Osteomielitis de vértebra			
M860	Osteomielitis hematógena aguda			
M868	Otras osteomielitis			
M869	Osteomielitis, no especificada			
M872	Osteonecrosis debida a traumatismo previo			
M878	Otras osteonecrosis			
M879	Osteonecrosis, no especificada			

GRD 542		Fracturas patológicas y neoplasias malignas del tejido conectivo y musculoesquelético con ccm		
Médico		PR: 1.2975182	CMTR \$75,160.87	
Edad		< 15 años	15-64 años	> 64 años
M	0	0	0	
H	1	0	0	
M+H	1	0	0	
TH M	0	0	0	
TH H	0.0257109	0	0	
TH	0.0130423	0	0	
LM	0	0	0	
LH	100	0	0	
L	100	0	0	
PDP M	0	0	0	
PDP H	1	0	0	
PDP	1	0	0	
Diagnóstico principal				
C419	Tumor maligno del hueso y del cartílago articular, no especificado			

GRD 544		Fracturas patológicas y neoplasias malignas del tejido conectivo malignas y musculoesquelético sin cc/cmm		
Médico		PR: 0.9584596	CMTR \$55,520.34	
Edad		< 15 años	15-64 años	> 64 años
M	1	3	1	
H	2	1	0	
M+H	3	4	1	
TH M	0.0264692	0.0216332	0.0473361	
TH H	0.0514218	0.0073912	0	
TH	0.0391268	0.0146001	0.0278348	
LM	0	0	0	
LH	0	0	0	
L	0	0	0	
PDP M	1	14	4	
PDP H	2.5	1	0	
PDP	2	10.75	4	
Diagnóstico principal				
C411	Tumor maligno del hueso del maxilar inferior			
C459	Mesotelioma, de sitio no especificado			
D480	Tumor de comportamiento incierto o desconocido del hueso y cartílago articular			

GRD 545		Trastornos del tejido conectivo con ccm		
Médico		PR: 2.0267350	CMTR \$117,401.94	
Edad		< 15 años	15-64 años	> 64 años
M	0	2	1	
H	0	0	0	
M+H	0	2	1	
TH M	0	0.0144221	0.0473361	
TH H	0	0	0	
TH	0	0.0073001	0.0278348	
LM	0	50	100	
LH	0	0	0	
L	0	50	100	
PDP M	0	8	8	
PDP H	0	0	0	
PDP	0	8	8	
Diagnóstico principal				
M069	Artritis reumatoide, no especificada			
M329	Lupus eritematoso sistémico, sin otra especificación			
M349	Esclerosis sistémica, no especificada			

GRD 546 **Trastornos del tejido conectivo con cc**

Médico PR: 0.8615604 CMTR \$49,907.30

Edad	< 15 años	15-64 años	> 64 años
M	0	4	0
H	2	3	0
M+H	2	7	0
TH M	0	0.0288442	0
TH H	0.0514218	0.0221738	0
TH	0.0260846	0.0255502	0
L M	0	25	0
L H	0	0	0
L	0	14.29	0
PDP M	0	8.25	0
PDP H	5.5	9.67	0
PDP	5.5	8.86	0

Diagnóstico principal

I730	Síndrome de Raynaud
I776	Arteritis, no especificada
M069	Artritis reumatoide, no especificada
M303	Síndrome mucocutáneo linfonodular [Kawasaki]
M328	Otras formas de lupus eritematoso sistémico
M329	Lupus eritematoso sistémico, sin otra especificación
M459	Espondilitis Anquilosante, Sitio No Especificado

GRD 547 **Trastornos del tejido conectivo sin cc/ccm**

Médico PR: 0.6713791 CMTR \$38,890.73

Edad	< 15 años	15-64 años	> 64 años
M	3	14	3
H	13	4	1
M+H	16	18	4
TH M	0.0794077	0.100955	0.1420084
TH H	0.3342417	0.0295651	0.0675643
TH	0.2086765	0.0657006	0.1113394
L M	0	0	0
L H	0	0	0
L	0	0	0
PDP M	7.33	14.71	3.33
PDP H	4.46	10.75	10
PDP	5	13.83	5

Diagnóstico principal

I00X	Fiebre reumática sin mención de complicación cardíaca
I776	Arteritis, no especificada
M023	Enfermedad de Reiter
M069	Artritis reumatoide, no especificada
M083	Poliartritis juvenil (seronegativa)
M303	Síndrome mucocutáneo linfonodular [Kawasaki]
M311	Microangiopatía trombótica
M329	Lupus eritematoso sistémico, sin otra especificación
M332	Polimiositis
M351	Otros síndromes superpuestos
M359	Compromiso sistémico del tejido conjuntivo, no especificado

GRD 550 **Artritis séptica sin cc/ccm**

Médico PR: 0.9169758 CMTR \$53,117.33

Edad	< 15 años	15-64 años	> 64 años
M	1	1	0
H	0	7	1
M+H	1	8	1
TH M	0.0264692	0.007211	0
TH H	0	0.0517389	0.0675643
TH	0.0130423	0.0292003	0.0278348
L M	0	0	0
L H	0	0	0
L	0	0	0
PDP M	1	8	0
PDP H	0	24	11
PDP	1	22	11

Diagnóstico principal

M009	Artritis piógena, no especificada
------	-----------------------------------

GRD 551		Problemas médicos de espalda con ccm		
Médico		PR: 1.2590866	CMTR \$72,934.65	
Edad		< 15 años	15-64 años	> 64 años
M		0	0	1
H		0	3	2
M+H		0	3	3
TH M		0	0	0.0473361
TH H		0	0.0221738	0.1351287
TH		0	0.0109501	0.0835045
LM		0	0	0
LH		0	0	0
L		0	0	0
PDP M		0	0	1
PDP H		0	8.67	29.5
PDP		0	8.67	20
Diagnóstico principal				
M502	Otros desplazamientos de disco cervical			
S229	Fractura del tórax óseo, parte no especificada			
S320	Fractura de vértebra lumbar			
S321	Fractura del sacro			
T08X	Fractura de la columna vertebral, nivel no especificado			

GRD 552		Problemas médicos de espalda sin ccm		
Médico		PR: 0.7305159	CMTR \$42,316.33	
Edad		< 15 años	15-64 años	> 64 años
M		5	27	5
H		3	40	8
M+H		8	67	13
TH M		0.1323462	0.1946989	0.2366807
TH H		0.0771327	0.2956513	0.5405149
TH		0.1043383	0.2445522	0.3618529
LM		0	0	0
LH		0	0	0
L		0	0	0
PDP M		2.2	10.11	6.2
PDP H		2.33	12.48	11
PDP		2.25	11.52	9.15
Diagnóstico principal				
M072	Espondilitis psoriásica			
M419	Escoliosis, no especificada			
M431	Espondilolistesis			
M470	Síndromes de compresión de la arteria espinal o vertebral anterior			
M480	Estenosis espinal			
M490	Tuberculosis de la columna vertebral			
M500	Trastorno de disco cervical con mielopatía			
M501	Trastorno de disco cervical con radiculopatía			
M502	Otros desplazamientos de disco cervical			
M503	Otras degeneraciones de disco cervical			
M509	Trastorno de disco cervical, no especificado			
M511	Trastornos de disco lumbar y otros, con radiculopatía			
M512	Otros desplazamientos especificados de disco intervertebral			
M513	Otras degeneraciones especificadas de disco intervertebral			
M519	Trastorno de los discos intervertebrales, no especificado			
M532	Inestabilidad de la columna vertebral			
M542	Cervicalgia			
M544	Lumbago con ciática			
M545	Lumbago no especificado			
M546	Dolor en la columna dorsal			
S122	Fractura de otras vértebras cervicales especificadas			

S127	Fracturas múltiples de columna cervical
S129	Fractura del cuello, parte no especificada
S131	Luxación de vértebra cervical
S134	Esguinces y torceduras de la columna cervical
S136	Esguinces y torceduras de articulaciones y ligamento de otros sitios especificados y de los no especificados del cuello
S220	Fractura de vértebra torácica
S221	Fracturas múltiples de columna torácica
S228	Fractura de otras partes del tórax óseo
S229	Fractura del tórax óseo, parte no especificada
S320	Fractura de vértebra lumbar
S321	Fractura del sacro
S332	Luxación de articulación sacrococcígea y sacroiliaca
T08X	Fractura de la columna vertebral, nivel no especificado

GRD 553		Enfermedades óseas y artropatías con ccm		
Médico		PR: 3.0563702	CMTR \$177,045.25	
Edad	< 15 años	15-64 años	> 64 años	
M	0	2	0	
H	0	2	0	
M+H	0	4	0	
TH M	0	0.0144221	0	
TH H	0	0.0147825	0	
TH	0	0.0146001	0	
L M	0	0	0	
L H	0	50	0	
L	0	25	0	
PDP M	0	5.5	0	
PDP H	0	4	0	
PDP	0	4.75	0	

Diagnóstico principal

M100	Gota idiopática
M198	Otras artrosis especificadas
M199	Artrosis, no especificada

GRD 554		Enfermedades óseas y artropatías sin ccm		
Médico		PR: 0.4354926	CMTR \$25,226.62	
Edad	< 15 años	15-64 años	> 64 años	
M	3	61	23	
H	7	39	14	
M+H	10	100	37	
TH M	0.0794077	0.4398755	1.0887316	
TH H	0.1799763	0.28826	0.9459012	
TH	0.1304228	0.3650033	1.0298891	
L M	0	0	0	
L H	0	0	0	
L	0	0	0	
PDP M	5	10.48	4.48	
PDP H	3.43	8.51	3.36	
PDP	3.9	9.71	4.05	

Diagnóstico principal

M036	Artropatía reactiva en otras enfermedades clasificadas en otra parte
M100	Gota idiopática
M109	Gota, no especificada
M119	Artropatía por cristales, no especificada
M128	Otras artropatías específicas, no clasificadas en otra parte
M138	Otras artritis especificadas
M139	Artritis, no especificada
M160	Coxartrosis primaria, bilateral
M161	Otras coxartrosis primarias
M169	Coxartrosis, no especificada
M170	Gonartrosis primaria, bilateral
M171	Otras gonartrosis primarias
M179	Gonartrosis, no especificada
M189	Artrosis de la primera articulación carpometacarpiana, sin otra especificación
M190	Artrosis primaria de otras articulaciones
M192	Otras artrosis secundarias
M198	Otras artrosis especificadas
M199	Artrosis, no especificada
M246	Anquilosis articular
M853	Osteítis condensante
M856	Otros quistes óseos
M911	Osteocondrosis juvenil de la cabeza del fémur [Legg-Calvé-Perthes]
M926	Osteocondrosis juvenil del tarso
M939	Osteocondropatía, no especificada
M960	Seudoartrosis consecutiva a fusión o artrodesis

GRD 555 **Signos y síntomas del sistema musculoesquelético y tejido conectivo con ccm**

Médico PR: 1.0497093 CMTR \$60,806.13

Edad	< 15 años	15-64 años	> 64 años
M	0	1	2
H	0	4	0
M+H	0	5	2
TH M	0	0.007211	0.0946723
TH H	0	0.0295651	0
TH	0	0.0182502	0.0556697
L M	0	100	50
L H	0	100	0
L	0	100	50
PDP M	0	14	6
PDP H	0	16.75	0
PDP	0	16.2	6

Diagnóstico principal
M798 Otros trastornos especificados de los tejidos blandos

GRD 556 **Signos y síntomas del sistema musculoesquelético y tejido conectivo sin ccm**

Médico PR: 0.8080884 CMTR \$46,809.84

Edad	< 15 años	15-64 años	> 64 años
M	4	16	3
H	4	45	4
M+H	8	61	7
TH M	0.1058769	0.1153771	0.1420084
TH H	0.1028436	0.3326077	0.2702574
TH	0.1043383	0.222652	0.1948439
L M	0	6.25	0
L H	0	4.44	25
L	0	4.92	14.29
PDP M	3.5	10.19	8.67
PDP H	3.25	15.13	13.5
PDP	3.38	13.84	11.43

Diagnóstico principal

M255 Dolor en articulación

M259 Trastorno articular, no especificado

M608 Otras miositis

M609 Miositis, no especificada

M708 Otros trastornos de los tejidos blandos relacionados con el uso, el uso excesivo y la presión

M791 Mialgia

M796 Dolor en miembro

M798 Otros trastornos especificados de los tejidos blandos

M799 Trastorno de los tejidos blandos, no especificado

M995 Estenosis del canal neural por disco intervertebral

GRD 557 **Tendinitis, miositis y bursitis con ccm**

Médico PR: 1.0000000 CMTR \$57,926.64

Edad	< 15 años	15-64 años	> 64 años
M	0	4	2
H	0	5	2
M+H	0	9	4
TH M	0	0.0288442	0.0946723
TH H	0	0.0369564	0.1351287
TH	0	0.0328503	0.1113394
L M	0	25	100
L H	0	20	100
L	0	22.22	100
PDP M	0	12.75	1.5
PDP H	0	7.6	13.5
PDP	0	9.89	7.5

Diagnóstico principal

M600 Miositis infecciosa

M628 Otros trastornos especificados de los músculos

M726 Fascitis necrotizante

M779 Entesopatía, no especificada

GRD 558		Tendinitis, miositis y bursitis sin ccm		
Médico		PR: 0.4317003	CMTR \$25,006.95	
Edad		< 15 años	15-64 años	> 64 años
M		16	44	6
H		13	32	2
M+H		29	76	8
TH M		0.4235078	0.3172872	0.2840169
TH H		0.3342417	0.236521	0.1351287
TH		0.3782262	0.2774025	0.2226787
L M		0	2.27	0
L H		0	0	0
L		0	1.32	0
PDP M		1.38	2.84	12
PDP H		3.38	5.63	14
PDP		2.28	4.01	12.5
Diagnóstico principal				
M600	Miositis infecciosa			
M602	Granuloma por cuerpo extraño en tejido blando, no clasificado en otra parte			
M620	Diástasis del músculo			
M622	Infarto isquémico del músculo			
M628	Otros trastornos especificados de los músculos			
M653	Dedo en gatillo			
M654	Tenosinovitis de estiloides radial [de Quervain]			
M658	Otras sinovitis y tenosinovitis			
M659	Sinovitis y tenosinovitis, no especificada			
M660	Ruptura de quiste sinovial poplíteo			
M662	Ruptura espontánea de tendones extensores			
M663	Ruptura espontánea de tendones flexores			
M664	Ruptura espontánea de otros tendones			
M665	Ruptura espontánea de tendón no especificado			
M674	Ganglión			
M712	Quiste sinovial del hueso poplíteo [de Baker]			
M713	Otros quistes de la bolsa serosa			
M720	Fibromatosis de la aponeurosis palmar [Dupuytren]			
M722	Fibromatosis de la aponeurosis plantar			
M726	Fascitis necrotizante			
M728	Otros trastornos fibroblásticos			
M729	Trastorno fibroblástico, no especificado			
M750	Capsulitis adhesiva del hombro			
M751	Síndrome del manguito rotatorio			

GRD 559		Vigilancia postoperatoria del sistema musculoesquelético y del tejido conectivo con ccm		
Médico		PR: 0.8428465	CMTR \$48,823.26	
Edad		< 15 años	15-64 años	> 64 años
M		0	0	0
H		0	1	0
M+H		0	1	0
TH M		0	0	0
TH H		0	0.0073912	0
TH		0	0.00365	0
L M		0	0	0
L H		0	0	0
L		0	0	0
PDP M		0	0	0
PDP H		0	16	0
PDP		0	16	0
Diagnóstico principal				
T842	Complicación mecánica de dispositivo de fijación interna de otros huesos			
GRD 560				
		Vigilancia postoperatoria del sistema musculoesquelético y del tejido conectivo con cc		
Médico		PR: 0.6610971	CMTR \$38,295.13	
Edad		< 15 años	15-64 años	> 64 años
M		0	2	0
H		0	0	0
M+H		0	2	0
TH M		0	0.0144221	0
TH H		0	0	0
TH		0	0.0073001	0
L M		0	0	0
L H		0	0	0
L		0	0	0
PDP M		0	11.5	0
PDP H		0	0	0
PDP		0	11.5	0
Diagnóstico principal				
Z470	Cuidados posteriores a la extracción de placa u otro dispositivo de fijación interna en fractura			
Z478	Otros cuidados especificados posteriores a la ortopedia			

GRD 561 **Vigilancia postoperatoria del sistema musculoesquelético y del tejido conectivo sin CC/CCM**

Médico PR: 0.7004762 CMTR \$40,576.23

Edad	< 15 años	15-64 años	> 64 años
M	0	18	5
H	5	49	7
M+H	5	67	12
TH M	0	0.1297993	0.2366807
TH H	0.1285545	0.3621728	0.4729506
TH	0.0652114	0.2445522	0.3340181
L M	0	0	0
L H	0	0	0
L	0	0	0
PDP M	0	4.5	2.6
PDP H	1.4	5.88	12.71
PDP	1.4	5.51	8.5

Diagnóstico principal

T840	Complicación mecánica de prótesis articular interna
T841	Complicación mecánica de dispositivo de fijación interna de huesos de un miembro
T842	Complicación mecánica de dispositivo de fijación interna de otros huesos
T844	Complicación mecánica de otros dispositivos protésicos, implantes e injertos ortopédicos internos
T847	Infección y reacción inflamatoria debidas a otros dispositivos protésicos, implantes e injertos ortopédicos internos
T848	Otras complicaciones de dispositivos protésicos, implantes e injertos ortopédicos internos
T849	Complicaciones no especificadas de dispositivos protésicos, implantes e injertos ortopédicos internos
T922	Secuelas de fractura de la muñeca y de la mano
T932	Secuelas de otras fracturas de miembro inferior
T935	Secuelas de traumatismo de tendón y músculo de miembro inferior
Z470	Cuidados posteriores a la extracción de placa u otro dispositivo de fijación interna en fractura
Z478	Otros cuidados especificados posteriores a la ortopedia
Z479	Cuidado posterior a la ortopedia, no especificado

GRD 562 **Fracturas, esguinces, luxaciones y dislocaciones excepto fémur, cadera, pelvis y muslo con ccm**

Médico PR: 0.9680553 CMTR \$56,076.19

Edad	< 15 años	15-64 años	> 64 años
M	0	6	1
H	1	11	3
M+H	1	17	4
TH M	0	0.0432664	0.0473361
TH H	0.0257109	0.0813041	0.2026931
TH	0.0130423	0.0620506	0.1113394
L M	0	0	0
L H	0	0	33.33
L	0	0	25
PDP M	0	6.17	2
PDP H	13	22.09	18.67
PDP	13	16.47	14.5

Diagnóstico principal

S420	Fractura de la clavícula
S423	Fractura de la diáfisis del húmero
S521	Fractura de la epífisis superior del radio
S524	Fractura de la diáfisis del cúbito y del radio
S527	Fracturas múltiples del antebrazo
S620	Fractura del hueso escafoides [navicular] de la mano
S727	Fracturas múltiples del fémur
S822	Fractura de la diáfisis de la tibia
S823	Fractura de la epífisis inferior de la tibia
S824	Fractura del peroné solamente
S826	Fractura del maléolo externo
S828	Fractura de otras partes de la pierna
T028	Fracturas que afectan otras combinaciones de las regiones del cuerpo

GRD 563	Fracturas, esguinces, luxaciones y dislocaciones excepto fémur, cadera, pelvis y muslo sin ccm		
----------------	---	--	--

Médico	PR: 0.4359314		CMTR \$25,252.04
Edad	< 15 años	15-64 años	> 64 años
M	74	510	77
H	162	1,604	51
M+H	236	2,114	128
TH M	1.9587238	3.6776476	3.6448841
TH H	4.1651668	11.8556186	3.4457829
TH	3.0779785	7.7161705	3.5628594
L M	0	0	1.3
L H	0	0.06	0
L	0	0.05	0.78
PDP M	4	6.11	9.73
PDP H	3.61	6.49	11.78
PDP	3.73	6.4	10.55

Diagnóstico principal	
M230	Menisco quístico
M231	Menisco discoide (congénito)
M233	Otros trastornos de los meniscos
M235	Inestabilidad crónica de la rodilla
M236	Otra ruptura espontánea del (de los) ligamento(s) de la rodilla
M238	Otros trastornos internos de la rodilla
M239	Trastorno interno de la rodilla, no especificado
S033	Luxación de otras partes y de las no especificadas de la cabeza
S420	Fractura de la clavícula
S421	Fractura del omóplato
S422	Fractura de la epífisis superior del húmero
S423	Fractura de la diáfisis del húmero
S424	Fractura de la epífisis inferior del húmero
S427	Fracturas múltiples de la clavícula, del omóplato y del húmero
S428	Fractura de otras partes del hombro y del brazo
S429	Fractura del hombro y del brazo, parte no especificada
S430	Luxación de la articulación del hombro
S431	Luxación de la articulación acromioclavicular
S520	Fractura de la epífisis superior del cúbito
S521	Fractura de la epífisis superior del radio

S522	Fractura de la diáfisis del cúbito
S523	Fractura de la diáfisis del radio
S524	Fractura de la diáfisis del cúbito y del radio
S525	Fractura de la epífisis inferior del radio
S526	Fractura de la epífisis inferior del cúbito y del radio
S527	Fracturas múltiples del antebrazo
S528	Fractura de otras partes del antebrazo
S529	Fractura del antebrazo, parte no especificada
S530	Luxación de la cabeza del radio
S531	Luxación del codo, no especificada
S534	Esguinces y torceduras del codo
S620	Fractura del hueso escafoides [navicular] de la mano
S621	Fractura de otro(s) hueso(s) del carpo
S622	Fractura del primer metacarpiano
S623	Fractura de otros huesos metacarpianos
S624	Fracturas múltiples de huesos metacarpianos
S625	Fractura del pulgar
S626	Fractura de otro dedo de la mano
S627	Fracturas múltiples de los dedos de la mano
S628	Fractura de otras partes y de las no especificadas de la muñeca y de la mano
S630	Luxación de la muñeca
S631	Luxación de dedos de la mano
S632	Luxaciones múltiples de dedos de la mano
S635	Esguince y torcedura de la muñeca
S637	Esguinces y torceduras de otras parte y de las no especificadas de la muñeca y de la mano
S727	Fracturas múltiples del fémur
S820	Fractura de la rótula
S821	Fractura de la epífisis superior de la tibia
S822	Fractura de la diáfisis de la tibia
S823	Fractura de la epífisis inferior de la tibia
S824	Fractura del peroné solamente
S825	Fractura del maléolo interno
S826	Fractura del maléolo externo
S827	Fracturas múltiples de la pierna
S828	Fractura de otras partes de la pierna
S829	Fractura de la pierna, parte no especificada
S831	Luxación de la rodilla
S832	Desgarro de meniscos, presente
S835	Esguinces y torceduras que comprometen el ligamento cruzado (anterior) (posterior) de la rodilla
S836	Esguinces y torceduras de otras partes y las no especificadas de la rodilla

S920	Fractura del calcáneo
S921	Fractura del astrágalo
S922	Fractura de otro(s) hueso(s) del tarso
S923	Fractura de hueso del metatarso
S924	Fractura de los huesos del dedo gordo del pie
S925	Fractura de los huesos de otro(s) dedo(s) del pie
S927	Fracturas múltiples del pie
S929	Fractura del pie, no especificada
S930	Luxación de la articulación del tobillo
S931	Luxación de dedo(s) del pie
S932	Ruptura de ligamentos a nivel del tobillo y del pie
S934	Esguinces y torceduras del tobillo
S936	Esguinces y torceduras de otros sitios y los no especificados del pie
T028	Fracturas que afectan otras combinaciones de las regiones del cuerpo
T038	Luxaciones, torceduras y esguinces que afectan otras combinaciones de regiones del cuerpo
T142	Fractura de región no especificada del cuerpo
T143	Luxación, esguince y torcedura de región no especificada del cuerpo

GRD 564	Otros diagnósticos del sistema musculoesquelético y tejido conectivo con ccm		
Médico	PR: 1.9714443	CMTR \$114,199.14	
	PR sin TI: 0.8756172	CMTR sin TI \$50,721.56	
Edad	< 15 años	15-64 años	> 64 años
M	2	0	0
H	3	2	0
M+H	5	2	0
TH M	0.0529384	0	0
TH H	0.0771327	0.0147825	0
TH	0.0652114	0.0073001	0
L M	0	0	0
L H	0	0	0
L	0	0	0
PDP M	36	0	0
PDP H	6	16.5	0
PDP	18	16.5	0

Diagnóstico principal

Q750	Craneosinostosis
Q780	Osteogénesis imperfecta
Q868	Otros síndromes de malformaciones congénitas debidos a causas exógenas conocidas
Q873	Síndromes de malformaciones congénitas con exceso de crecimiento precoz
Q897	Malformaciones congénitas múltiples, no clasificadas en otra parte
S028	Fractura de otros huesos del cráneo y de la cara
T027	Fracturas que afectan el tórax con la región lumbosacra y la pelvis con miembro(s)

GRD 565	Otros diagnósticos del sistema musculoesquelético y tejido conectivo con cc		
Médico	PR: 0.7841755	CMTR \$45,424.65	
Edad	< 15 años	15-64 años	> 64 años
M	2	2	0
H	3	8	0
M+H	5	10	0
TH M	0.0529384	0.0144221	0
TH H	0.0771327	0.0591302	0
TH	0.0652114	0.0365003	0
L M	0	0	0
L H	0	0	0
L	0	0	0
PDP M	4	9.5	0
PDP H	4	11.75	0
PDP	4	11.3	0

Diagnóstico principal

D190	Tumor benigno del tejido mesotelial de la pleura
M841	Falta de consolidación de fractura [seudoartrosis]
M895	Osteólisis
Q658	Otras deformidades congénitas de la cadera
Q660	Talipes equinovarus
Q674	Otras deformidades congénitas del cráneo, de la cara y de la mandíbula
Q750	Craneosinostosis
Q870	Síndromes de malformaciones congénitas que afectan principalmente la apariencia facial
S028	Fractura de otros huesos del cráneo y de la cara
T027	Fracturas que afectan el tórax con la región lumbosacra y la pelvis con miembro(s)

GRD 566	Otros diagnósticos del sistema musculoesquelético y tejido conectivo sin cc/ccm		
----------------	--	--	--

Médico	PR: 0.4297807	CMTR \$24,895.75	
Edad	< 15 años	15-64 años	> 64 años
M	51	47	5
H	63	85	3
M+H	114	132	8
TH M	1.3499313	0.3389204	0.2366807
TH H	1.6197871	0.628259	0.2026931
TH	1.4868201	0.4818044	0.2226787
L M	0	0	0
L H	3.17	0	0
L	1.75	0	0
PDP M	3.35	4.91	11
PDP H	3.13	4.67	3.67
PDP	3.23	4.76	8.25

Diagnóstico principal	
D163	Tumor benigno de los huesos cortos del miembro inferior
D164	Tumor benigno de los huesos del cráneo y de la cara
D168	Tumor benigno de los huesos pélvicos, sacro y cóccix
D169	Tumor benigno del hueso y del cartílago articular, sitio no especificado
D212	Tumor benigno del tejido conjuntivo y de otros tejidos blandos del miembro inferior, incluida la cadera
D219	Tumor benigno del tejido conjuntivo y otros tejidos blandos, de sitio no especificado
D481	Tumor de comportamiento incierto o desconocido del tejido conjuntivo y otro tejido blando
M200	Deformidad de dedo(s) de la mano
M201	Hallux valgus (adquirido)
M203	Otras deformidades del hallux (adquiridas)
M210	Deformidad en valgo, no clasificada en otra parte
M215	Mano o pie en garra o en talipes, pie equinovaro o zambo adquiridos
M216	Otras deformidades adquiridas del tobillo y del pie
M217	Longitud desigual de los miembros (adquirida)
M219	Deformidad adquirida del miembro, no especificada
M220	Luxación recidivante de la rótula
M234	Cuerpo flotante en la rodilla
M245	Contractura articular

M253	Otras inestabilidades articulares
M795	Cuerpo extraño residual en tejido blando
M840	Consolidación defectuosa de fractura
M841	Falta de consolidación de fractura [seudoartrosis]
M842	Consolidación retardada de fractura
M890	Algoneurodistrofia
M898	Otros trastornos especificados del hueso
M948	Otros trastornos especificados del cartílago
M952	Otras deformidades adquiridas de la cabeza
Q652	Luxación congénita de la cadera, no especificada
Q658	Otras deformidades congénitas de la cadera
Q660	Talipes equinovarus
Q666	Otras deformidades valgus congénitas de los pies
Q667	Pie cavus
Q668	Otras deformidades congénitas de los pies
Q669	Deformidad congénita de los pies, no especificada
Q672	Dolicocefalia
Q673	Plagiocefalia
Q674	Otras deformidades congénitas del cráneo, de la cara y de la mandíbula
Q681	Deformidad congénita de la mano
Q688	Otras deformidades congénitas osteomusculares, especificadas
Q690	Dedo(s) supernumerario(s) de la mano
Q691	Pulgar(es) supernumerario(s)
Q692	Dedo(s) supernumerario(s) del pie
Q699	Polidactilia, no especificada
Q709	Sindactilia, no especificada
Q740	Otras malformaciones congénitas del (de los) miembro(s) superior(es), incluida la cintura escapular
Q742	Otras malformaciones congénitas del (de los) miembro(s) inferior(es), incluida la cintura pelviana
Q750	Craneosinostosis
Q758	Otras malformaciones congénitas especificadas de los huesos del cráneo y de la cara
Q780	Osteogénesis imperfecta
Q868	Otros síndromes de malformaciones congénitas debidos a causas exógenas conocidas
Q870	Síndromes de malformaciones congénitas que afectan principalmente la apariencia facial
Q878	Otros síndromes de malformaciones congénitas especificados, no clasificados en otra parte
Q897	Malformaciones congénitas múltiples, no clasificadas en otra parte
Q898	Otras malformaciones congénitas, especificadas
S028	Fractura de otros huesos del cráneo y de la cara
T796	Isquemia traumática de músculo
T874	Infección de muñón de amputación
T876	Otras complicaciones y las no especificadas de muñón de amputación
Z966	Presencia de implante ortopédico articular

CDM 09

ENFERMEDADES Y TRASTORNO DE LA PIEL, TEJIDO SUBCUTÁNEO Y MAMA

Quirúrgico

GRD 570		Desbridamiento de piel con ccm		
Quirúrgico		PR: 4.3642333	CMTR \$252,805.36	
Edad	< 15 años	15-64 años	> 64 años	
M	0	1	0	
H	0	0	0	
M+H	0	1	0	
TH M	0	0.007211	0	
TH H	0	0	0	
TH	0	0.00365	0	
LM	0	100	0	
LH	0	0	0	
L	0	100	0	
PDP M	0	24	0	
PDP H	0	0	0	
PDP	0	24	0	
Procedimiento quirúrgico				
8622	Desbridamiento escisional de herida, infección o quemadura			

GRD 572		Desbridamiento de piel sin cc/ccm		
Quirúrgico		PR: 2.1892373	CMTR \$126,815.15	
Edad	< 15 años	15-64 años	> 64 años	
M	4	28	3	
H	2	81	2	
M+H	6	109	5	
TH M	0.1058769	0.20191	0.1420084	
TH H	0.0514218	0.5986939	0.1351287	
TH	0.0782537	0.3978536	0.1391742	
LM	0	0	0	
LH	0	0	0	
L	0	0	0	
PDP M	4.5	9.43	3.67	
PDP H	6	9.17	15.5	
PDP	5	9.24	8.4	
Procedimiento quirúrgico				
8622	Desbridamiento escisional de herida, infección o quemadura			

GRD 571		Desbridamiento de piel con cc		
Quirúrgico		PR: 2.4838872	CMTR \$143,883.23	
Edad	< 15 años	15-64 años	> 64 años	
M	0	0	1	
H	1	5	0	
M+H	1	5	1	
TH M	0	0	0.0473361	
TH H	0.0257109	0.0369564	0	
TH	0.0130423	0.0182502	0.0278348	
LM	0	0	0	
LH	0	0	0	
L	0	0	0	
PDP M	0	0	17	
PDP H	14	15.2	0	
PDP	14	15.2	17	
Procedimiento quirúrgico				
8622	Desbridamiento escisional de herida, infección o quemadura			

GRD 576		Injerto excepto por úlceras de piel o celulitis con ccm		
Quirúrgico		PR: 5.0753028	CMTR \$293,995.22	
Edad	< 15 años	15-64 años	> 64 años	
M	0	0	0	
H	0	1	0	
M+H	0	1	0	
TH M	0	0	0	
TH H	0	0.0073912	0	
TH	0	0.00365	0	
LM	0	0	0	
LH	0	0	0	
L	0	0	0	
PDP M	0	0	0	
PDP H	0	45	0	
PDP	0	45	0	
Procedimiento quirúrgico				
8671	Corte y preparación de injertos de pedículos o colgajos			

GRD 577 Injerto excepto por úlceras de piel o celulitis con cc

Quirúrgico PR: 3.1022150 CMTR \$179,700.88

Edad	< 15 años	15-64 años	> 64 años
M	0	0	0
H	0	1	0
M+H	0	1	0
TH M	0	0	0
HH	0	0.0073912	0
TH	0	0.00365	0
LM	0	0	0
LH	0	0	0
L	0	0	0
PDP M	0	0	0
PDP H	0	14	0
PDP	0	14	0

Procedimiento quirúrgico

8669	Otro injerto cutáneo a otros sitios
------	-------------------------------------

GRD 578 Injerto excepto por úlceras de piel o celulitis sin cc/ccm

Quirúrgico PR: 0.7811982 CMTR \$45,252.19

Edad	< 15 años	15-64 años	> 64 años
M	2	35	3
H	2	127	5
M+H	4	162	8
TH M	0.0529384	0.2523875	0.1420084
TH H	0.0514218	0.9386929	0.3378218
TH	0.0521691	0.5913054	0.2226787
LM	0	0	0
LH	0	0	0
L	0	0	0
PDP M	1	3.11	1.33
PDP H	1	3.77	3.8
PDP	1	3.63	2.88

Procedimiento quirúrgico

8583	Injerto de grosor total en la piel de la mama
8584	Colgajo sobre la mama
864X	Extirpación radical de lesión cutánea
8660	Injerto cutáneo libre no especificado de otra manera
8662	Otro injerto cutáneo a mano
8669	Otro injerto cutáneo a otros sitios
8671	Corte y preparación de injertos de pedículos o colgajos
8673	Fijación de injerto de pedículo o colgajo a mano
8674	Fijación de injerto de pedículo o colgajo a otros sitios
8675	Revisión de injerto o colgajo
8691	Escisión de piel para injerto

GRD 579 Otros procedimientos en piel, tejido subcutáneo y mama con ccm

Quirúrgico PR: 1.1900898 CMTR \$68,937.90

Edad	< 15 años	15-64 años	> 64 años
M	0	6	0
H	0	22	2
M+H	0	28	2
TH M	0	0.0432664	0
TH H	0	0.1626082	0.1351287
TH	0	0.1022009	0.0556697
LM	0	33.33	0
LH	0	22.73	50
L	0	25	50
PDP M	0	22.83	0
PDP H	0	12.64	25.5
PDP	0	14.82	25.5

Procedimiento quirúrgico

5411	Laparotomía exploradora
5419	Otra laparotomía
8417	Amputación por encima de la rodilla

O procedimineto no quirúrgico

863X	Otra extirpación local o destrucción de lesión o tejido de piel y tejido subcutáneo
------	---

GRD 580 Otros procedimientos en piel, tejido subcutáneo y mama con cc

Quirúrgico PR: 1.6890553 CMTR \$97,841.29

Edad	< 15 años	15-64 años	> 64 años
M	0	4	2
H	0	25	4
M+H	0	29	6
TH M	0	0.0288442	0.0946723
TH H	0	0.184782	0.2702574
TH	0	0.105851	0.167009
LM	0	0	0
LH	0	0	0
L	0	0	0
PDP M	0	5.75	14
PDP H	0	13.6	13.5
PDP	0	12.52	13.67

Procedimiento quirúrgico

5411	Laparotomía exploradora
5419	Otra laparotomía
8349	Otra escisión de tejido blando
8401	Amputación y desarticulación de dedo de mano
8411	Amputación de dedo de pie
8417	Amputación por encima de la rodilla

O procedimineto no quirúrgico

8609	Otra incisión de piel y tejido subcutáneo
------	---

GRD 581 Otros procedimientos en piel, tejido subcutáneo y mama sin cc/ccm

Quirúrgico PR: 0.5044858 CMTR \$29,223.16

Edad	< 15 años	15-64 años	> 64 años
M	14	211	12
H	22	538	20
M+H	36	749	32
TH M	0.3705693	1.5215365	0.5680338
TH H	0.5656399	3.9765105	1.3512874
TH	0.4695221	2.733875	0.8907149
L M	0	0	8.33
L H	0	1.65	0
L	0	1.2	3.13
PDP M	1.93	2.17	8.92
PDP H	2.45	4.36	3.4
PDP	2.25	3.74	5.47

Procedimiento quirúrgico

1821	Escisión de fístula preauricular
1831	Escisión radical de lesión del oído externo
214X	Resección de la pirámide nasal
2183	Reconstrucción nasal total
2184	Revisión de rinoplastia [rinoplastia secundaria]
2189	Otras operaciones de reparación y operaciones plásticas sobre la nariz
270X	Drenaje de cara y suelo de la boca
2742	Escisión amplia de lesión de labio
2757	Unión de pedículo o injerto de colgajo al labio y cavidad bucal
3479	Otra reparación de pared torácica
3931	Sutura de arteria
3959	Otras operaciones de vaso
4023	Extirpación de ganglio linfático axilar
4903	Extirpación de colgajos cutáneos perianales
540X	Incisión de pared abdominal
5411	Laparotomía exploradora
5419	Otra laparotomía
5421	Laparoscopia
543X	Escisión o eliminación de lesión o tejido de pared abdominal u ombligo
5463	Otra sutura de pared abdominal

8209	Otra incisión de tejido blando de mano
8245	Otra sutura de otro tendón de mano
8289	Otras operaciones plásticas sobre mano
8291	Lisis de adherencias de mano
8302	Miotomía
8309	Otra incisión de tejido blando
8314	Fasciotomía
8332	Escisión de lesión de músculo
8339	Escisión de lesión de otro tejido blando
8344	Otra fasciectomía
8345	Otra miectomía
8349	Otra escisión de tejido blando
8364	Otra sutura de tendón
8365	Otra sutura de músculo o fascia
8400	Amputación de miembro superior, no especificada de otra manera
8401	Amputación y desarticulación de dedo de mano
8410	Amputación de miembro inferior, no especificada de otra manera
8411	Amputación de dedo de pie
8417	Amputación por encima de la rodilla
8621	Extirpación de quiste o seno pilonidal
8682	Ritidectomía facial
8683	Operación plástica de reducción de tamaño
8684	Relajación de cicatriz o de contractura reticulada de piel
8689	Otra reparación y reconstrucción de piel y tejido subcutáneo

O procedimiento no quirúrgico

8607	Inserción de dispositivo de acceso vascular [DAV] totalmente implantable
8609	Otra incisión de piel y tejido subcutáneo
863X	Otra extirpación local o destrucción de lesión o tejido de piel y tejido subcutáneo

GRD 583 Mastectomía total por neoplasia maligna sin cc/ccm

Quirúrgico PR: 1.0333174 CMTR \$59,856.60

Edad	< 15 años	15-64 años	> 64 años
M	0	2	1
H	0	0	0
M+H	0	2	1
TH M	0	0.0144221	0.0473361
TH H	0	0	0
TH	0	0.0073001	0.0278348
L M	0	0	0
L H	0	0	0
L	0	0	0
PDP M	0	1	1
PDP H	0	0	0
PDP	0	1	1

Diagnóstico principal o secundario

C509	Tumor maligno de la mama, parte no especificada
D486	Tumor de comportamiento incierto o desconocido de la mama

Y procedimiento quirúrgico

8522	Resección de cuadrante de mama
8523	Mastectomía subtotal
8542	Mastectomía simple bilateral

GRD 584 Biopsia de mama, escisión local y otros procedimientos de mama sin cc/ccm

Quirúrgico PR: 0.5479425 CMTR \$31,740.47

Edad	< 15 años	15-64 años	> 64 años
M	0	2	1
H	0	0	0
M+H	0	2	1
TH M	0	0.0144221	0.0473361
TH H	0	0	0
TH	0	0.0073001	0.0278348
L M	0	0	0
L H	0	0	0
L	0	0	0
PDP M	0	3	8
PDP H	0	0	0
PDP	0	3	8

Procedimiento quirúrgico

8553	Implante mamario unilateral
8596	Extracción de expansores de tejido mamario
8599	Otra operación sobre la mama

GRD 585 Biopsia de mama, escisión local y otros procedimientos de mama sin cc/ccm

Quirúrgico PR: 0.5832423 CMTR \$33,785.27

Edad	< 15 años	15-64 años	> 64 años
M	3	64	2
H	5	1	1
M+H	8	65	3
TH M	0.0794077	0.4615087	0.0946723
TH H	0.1285545	0.0073912	0.0675643
TH	0.1043383	0.2372522	0.0835045
L M	0	0	0
L H	0	0	0
L	0	0	0
PDP M	1	1.66	2
PDP H	2	2	1
PDP	1.63	1.66	1.67

Procedimiento quirúrgico

8512	Biopsia abierta de mama
8520	Extirpación o destrucción de tejido de mama, no especificada de otra manera
8521	Extirpación local de lesión de mama
8522	Resección de cuadrante de mama
8523	Mastectomía subtotal
8536	Otra mastectomía subcutánea bilateral
8541	Mastectomía simple unilateral
8542	Mastectomía simple bilateral
8550	Mamoplastia de aumento, no especificada de otra manera
8553	Implante mamario unilateral
8554	Implante mamario bilateral
856X	Mastopexia
8593	Revisión de implante de mama
8594	Extracción de implante de mama
8595	Inserción de expansores del tejido mamario
8596	Extracción de expansores de tejido mamario
8599	Otra operación sobre la mama

Médico

GRD 592	Úlceras de la piel con ccm		
---------	----------------------------	--	--

Médico PR: 1.2255649 CMTR \$70,992.85

Edad	< 15 años	15-64 años	> 64 años
M	0	0	4
H	0	1	0
M+H	0	1	4
TH M	0	0	0.1893446
TH H	0	0.0073912	0
TH	0	0.00365	0.1113394
L M	0	0	100
L H	0	0	0
L	0	0	100
PDP M	0	0	16.75
PDP H	0	40	0
PDP	0	40	16.75

Diagnóstico principal

L892	Úlcera de decúbito, etapa III
L899	Úlcera de decúbito y por área de presión, no especificada
L984	Úlcera crónica de la piel, no clasificada en otra parte

GRD 593	Úlceras de la piel con cc		
---------	---------------------------	--	--

Médico PR: 0.9710596 CMTR \$56,250.22

Edad	< 15 años	15-64 años	> 64 años
M	0	0	0
H	0	0	3
M+H	0	0	3
TH H	0	0	0.2026931
TH	0	0	0.0835045
TH	0	0	0
L M	0	0	0
L H	0	0	33.33
L	0	0	33.33
PDP M	0	0	0
PDP H	0	0	4.67
PDP	0	0	4.67

Diagnóstico principal

L890	Úlcera de decúbito y por área de presión, etapa I
L899	Úlcera de decúbito y por área de presión, no especificada

GRD 594	Úlceras de la piel sin cc/ccm		
---------	-------------------------------	--	--

Médico PR: 0.7804913 CMTR \$45,211.24

Edad	< 15 años	15-64 años	> 64 años
M	1	4	11
H	3	16	5
M+H	4	20	16
TH M	0.0264692	0.0288442	0.5206977
TH H	0.0771327	0.1182605	0.3378218
TH	0.0521691	0.0730007	0.4453574
L M	0	0	27.27
L H	0	6.25	20
L	0	5	25
PDP M	9	32.75	19.27
PDP H	2.33	14.31	11.2
PDP	4	18	16.75

Diagnóstico principal

L890	Úlcera de decúbito y por área de presión, etapa I
L891	Úlcera de decúbito, etapa II
L892	Úlcera de decúbito, etapa III
L893	Úlcera de decúbito, etapa IV
L899	Úlcera de decúbito y por área de presión, no especificada
L97X	Úlcera de miembro inferior, no clasificada en otra parte
L984	Úlcera crónica de la piel, no clasificada en otra parte

GRD 595	Trastornos mayores de piel con ccm		
---------	------------------------------------	--	--

PR: 4.2750911 CMTR \$247,641.65

Médico

PR sin TI: 1.2912866 CMTR sin TI \$74,799.90

Edad	< 15 años	15-64 años	> 64 años
M	0	1	0
H	0	0	0
M+H	0	1	0
TH M	0	0.007211	0
TH H	0	0	0
TH	0	0.00365	0
L M	0	100	0
L H	0	0	0
L	0	100	0
PDP M	0	12	0
PDP H	0	0	0
PDP	0	12	0

Diagnóstico principal

L511	Eritema multiforme flictenular
------	--------------------------------

GRD 596 **Trastornos mayores de piel sin ccm**

Médico PR: 0.6687679 CMTR \$38,739.48

Edad	< 15 años	15-64 años	> 64 años
M	4	4	1
H	6	5	0
M+H	10	9	1
TH M	0.1058769	0.0288442	0.0473361
TH H	0.1542654	0.0369564	0
TH	0.1304228	0.0328503	0.0278348
LM	0	0	0
LH	0	40	0
L	0	22.22	0
PDP M	4	7.5	9
PDP H	3.83	14.2	0
PDP	3.9	11.22	9

Diagnóstico principal

- B029 Herpes zoster sin complicaciones
- C439 Melanoma maligno de piel, sitio no especificado
- L129 Penfigoide, no especificado
- L511 Eritema multiforme flictenular
- L512 Necrólisis epidérmica tóxica [Lyell]
- L518 Otros eritemas multiformes
- L519 Eritema multiforme, no especificado
- L530 Eritema tóxico
- L930 Lupus eritematoso discoide
- L932 Otros lupus eritematosos localizados

GRD 598 **Neoplasias malignas de mama con cc**

Médico PR: 0.8664021 CMTR \$50,187.76

Edad	< 15 años	15-64 años	> 64 años
M	0	3	0
H	0	0	0
M+H	0	3	0
TH M	0	0.0216332	0
TH H	0	0	0
TH	0	0.0109501	0
LM	0	66.67	0
LH	0	0	0
L	0	66.67	0
PDP M	0	2.33	0
PDP H	0	0	0
PDP	0	2.33	0

Diagnóstico principal

- C509 Tumor maligno de la mama, parte no especificada

GRD 599 **Neoplasias malignas de mama sin cc/ccm**

Médico PR: 0.6793790 CMTR \$39,354.14

Edad	< 15 años	15-64 años	> 64 años
M	1	4	0
H	0	0	0
M+H	1	4	0
TH M	0.0264692	0.0288442	0
TH H	0	0	0
TH	0.0130423	0.0146001	0
LM	0	0	0
LH	0	0	0
L	0	0	0
PDP M	1	1.5	0
PDP H	0	0	0
PDP	1	1.5	0

Diagnóstico principal

- C503 Tumor maligno del cuadrante inferior interno de la mama
- C509 Tumor maligno de la mama, parte no especificada
- D486 Tumor de comportamiento incierto o desconocido de la mama

GRD 600	Neoplasias benignas de mama con cc/ccm		
---------	--	--	--

Médico PR: 0.5877838 CMTR \$34,048.34

Edad	< 15 años	15-64 años	> 64 años
M	0	2	0
H	0	0	0
M+H	0	2	0
TH M	0	0.0144221	0
TH H	0	0	0
TH	0	0.0073001	0
L M	0	0	0
L H	0	0	0
L	0	0	0
PDP M	0	3	0
PDP H	0	0	0
PDP	0	3	0

Diagnóstico principal

N61X	Trastornos inflamatorios de la mama
N648	Otros trastornos especificados de la mama

GRD 601	Neoplasias benignas de mama sin cc/ccm		
---------	--	--	--

Médico PR: 0.3501580 CMTR \$20,283.47

Edad	< 15 años	15-64 años	> 64 años
M	0	22	1
H	2	1	0
M+H	2	23	1
TH M	0	0.1586436	0.0473361
TH H	0.0514218	0.0073912	0
TH	0.0260846	0.0839508	0.0278348
L M	0	0	0
L H	0	0	0
L	0	0	0
PDP M	0	2.73	4
PDP H	2.5	1	0
PDP	2.5	2.65	4

Diagnóstico principal

N600	Quiste solitario de la mama
N601	Mastopatía quística difusa
N603	Fibroesclerosis de mama
N604	Ectasia de conducto mamario
N61X	Trastornos inflamatorios de la mama
N62X	Hipertrofia de la mama
N644	Mastodinia
N648	Otros trastornos especificados de la mama
N649	Trastorno de la mama, no especificado
Q831	Mama supernumeraria

GRD 602	Celulitis con ccm		
---------	-------------------	--	--

Médico PR: 1.1726814 CMTR \$67,929.49

Edad	< 15 años	15-64 años	> 64 años
M	0	8	7
H	0	15	10
M+H	0	23	17
TH M	0	0.0576885	0.3313531
TH H	0	0.1108692	0.6756437
TH	0	0.0839508	0.4731923
L M	0	75	71.43
L H	0	66.67	60
L	0	69.57	64.71
PDP M	0	19.63	53.29
PDP H	0	10.53	11.2
PDP	0	13.7	28.53

Diagnóstico principal

L021	Absceso cutáneo, furúnculo y ántrax del cuello
L022	Absceso cutáneo, furúnculo y ántrax del tronco
L023	Absceso cutáneo, furúnculo y ántrax de glúteos
L031	Celulitis de otras partes de los miembros
L038	Celulitis de otros sitios
L039	Celulitis de sitio no especificado
L080	Pioderma
L089	Infección local de la piel y del tejido subcutáneo, no especificada

GRD 603 Celulitis sin ccm

Médico PR: 0.7441234 CMTR \$43,104.57

Edad	< 15 años	15-64 años	> 64 años
M	56	108	23
H	70	233	24
M+H	126	341	47
TH M	1.4822775	0.7787959	1.0887316
TH H	1.7997634	1.722169	1.6215449
TH	1.6433275	1.2446614	1.3082374
L M	0	0.93	8.7
L H	0	2.13	4.17
L	0	1.76	6.38
PDP M	5.55	8.34	8.91
PDP H	5.63	7.43	10.88
PDP	5.6	7.72	9.91

Diagnóstico principal

A46X	Erisipela
L010	Impétigo [cualquier sitio anatómico] [cualquier organismo]
L020	Absceso cutáneo, furúnculo y ántrax de la cara
L021	Absceso cutáneo, furúnculo y ántrax del cuello
L022	Absceso cutáneo, furúnculo y ántrax del tronco
L023	Absceso cutáneo, furúnculo y ántrax de glúteos
L024	Absceso cutáneo, furúnculo y ántrax de miembro
L028	Absceso cutáneo, furúnculo y ántrax de otros sitios
L029	Absceso cutáneo, furúnculo y ántrax de sitio no especificado
L030	Celulitis de los dedos de la mano y del pie
L031	Celulitis de otras partes de los miembros
L032	Celulitis de la cara
L033	Celulitis del tronco
L038	Celulitis de otros sitios
L039	Celulitis de sitio no especificado
L059	Quiste pilonidal sin absceso
L088	Otras infecciones locales especificadas de la piel y del tejido subcutáneo
L089	Infección local de la piel y del tejido subcutáneo, no especificada

GRD 604 Traumatismos en piel, tejido subcutáneo y mama con ccm

Médico PR: 0.8146753 CMTR \$47,191.40

Edad	< 15 años	15-64 años	> 64 años
M	2	6	1
H	2	51	0
M+H	4	57	1
TH M	0.0529384	0.0432664	0.0473361
TH H	0.0514218	0.3769554	0
TH	0.0521691	0.2080519	0.0278348
L M	0	33.33	100
L H	0	17.65	0
L	0	19.3	100
PDP M	1.5	14.5	12
PDP H	1.5	8	0
PDP	1.5	8.68	12

Diagnóstico principal

S009	Traumatismo superficial de la cabeza, parte no especificada
S018	Herida de otras partes de la cabeza
S019	Herida de la cabeza, parte no especificada
S119	Herida de cuello, parte no especificada
S208	Traumatismo superficial de otras partes y de las no especificadas del tórax
S211	Herida de la pared anterior del tórax
S218	Herida de otras partes del tórax
S219	Herida del tórax, parte no especificada
S308	Otros traumatismos superficiales del abdomen, de la región lumbosacra y de la pelvis
S309	Traumatismo superficial del abdomen, de la región lumbosacra y de la pelvis, parte no especificada
S318	Heridas de otras partes y de las no especificadas del abdomen
S711	Herida del muslo
S819	Herida de la pierna, parte no especificada
T009	Traumatismos superficiales múltiples, no especificados
T140	Traumatismo superficial de región no especificada del cuerpo
T141	Herida de región no especificada del cuerpo

GRD 605	Traumatismos en piel, tejido subcutáneo y mama sin ccm		
----------------	---	--	--

Médico PR: 0.4658884 CMTR \$26,987.35

Edad	< 15 años	15-64 años	> 64 años
M	95	472	43
H	128	1,217	35
M+H	223	1,689	78
TH M	2.5145779	3.4036268	2.0354547
TH H	3.290996	8.9951919	2.364753
TH	2.9084288	6.1649063	2.1711175
L M	0	0.21	0
L H	0	0.57	2.86
L	0	0.47	1.28
PDP M	4.23	1.63	1.86
PDP H	3.21	2.9	4.23
PDP	3.65	2.54	2.92

Diagnóstico principal

S003	Traumatismo superficial de la nariz
S004	Traumatismo superficial del oído
S007	Traumatismos superficiales múltiples de la cabeza
S008	Traumatismo superficial de otras partes de la cabeza
S009	Traumatismo superficial de la cabeza, parte no especificada
S010	Herida del cuero cabelludo
S014	Herida de la mejilla y de la región temporomandibular
S017	Heridas múltiples de la cabeza
S018	Herida de otras partes de la cabeza
S019	Herida de la cabeza, parte no especificada
S117	Heridas múltiples del cuello
S118	Heridas de otras partes del cuello
S119	Herida de cuello, parte no especificada
S202	Contusión del tórax
S203	Otros traumatismos superficiales de la pared anterior del tórax
S207	Traumatismos superficiales múltiples del tórax
S208	Traumatismo superficial de otras partes y de las no especificadas del tórax
S210	Herida de la mama
S211	Herida de la pared anterior del tórax
S212	Herida de la pared posterior del tórax
S218	Herida de otras partes del tórax
S219	Herida del tórax, parte no especificada

S300	Contusión de la región lumbosacra y de la pelvis
S301	Contusión de la pared abdominal
S308	Otros traumatismos superficiales del abdomen, de la región lumbosacra y de la pelvis
S309	Traumatismo superficial del abdomen, de la región lumbosacra y de la pelvis, parte no especificada
S310	Herida de la región lumbosacra y de la pelvis
S311	Herida de la pared abdominal
S317	Heridas múltiples del abdomen, de la región lumbosacra y de la pelvis
S318	Heridas de otras partes y de las no especificadas del abdomen
S400	Contusión del hombro y del brazo
S409	Traumatismo superficial no especificado del hombro y del brazo
S410	Herida del hombro
S411	Herida del brazo
S417	Heridas múltiples del hombro y del brazo
S418	Herida de otras partes y de las no especificadas del hombro y del brazo
S500	Contusión del codo
S510	Herida del codo
S517	Heridas múltiples del antebrazo
S518	Herida de otras partes del antebrazo
S519	Herida del antebrazo, parte no especificada
S600	Contusión de dedo(s) de la mano, sin daño de la(s) uña(s)
S601	Contusión de dedo(s) de la mano con daño de la(s) uña(s)
S602	Contusión de otras partes de la muñeca y de la mano
S608	Otros traumatismos superficiales de la muñeca y de la mano
S609	Traumatismo superficial de la muñeca y de la mano, no especificado
S610	Herida de dedo(s) de la mano, sin daño de la(s) uña(s)
S611	Herida de dedo(s) de la mano, con daño de la(s) uña(s)
S617	Heridas múltiples de la muñeca y de la mano
S618	Herida de otras partes de la muñeca y de la mano
S619	Herida de la muñeca y de la mano, parte no especificada
S700	Contusión de la cadera
S708	Otros traumatismos superficiales de la cadera y del muslo
S709	Traumatismo superficial de la cadera y del muslo, no especificado

S710	Herida de la cadera
S711	Herida del muslo
S717	Heridas múltiples de la cadera y del muslo
S800	Contusión de la rodilla
S810	Herida de la rodilla
S817	Heridas múltiples de la pierna
S818	Herida de otras partes de la pierna
S819	Herida de la pierna, parte no especificada
S900	Contusión del tobillo
S909	Traumatismo superficial del pie del tobillo, no especificado
S910	Herida del tobillo
S911	Herida de dedo(s) del pie sin daño(s) de la(s) uña(s)
S913	Herida de otras partes del pie
S917	Heridas múltiples del tobillo y del pie
T000	Traumatismos superficiales que afectan la cabeza con el cuello
T008	Traumatismos superficiales que afectan otras combinaciones de regiones del cuerpo
T009	Traumatismos superficiales múltiples, no especificados
T011	Heridas que afectan el tórax con el abdomen, la región lumbosacra y la pelvis
T012	Heridas que afectan múltiples regiones del (de los) miembro(s) superior(es)
T013	Heridas que afectan múltiples regiones del (de los) miembro(s) inferior(es)
T016	Heridas que afectan múltiples regiones del (de los) miembro(s) superior(es) con miembro(s) inferior(es)
T018	Heridas que afectan otras combinaciones de las regiones del cuerpo
T019	Heridas múltiples, no especificadas
T091	Herida del tronco, nivel no especificado
T130	Traumatismo superficial de miembro inferior, nivel no especificado.
T131	Herida de miembro inferior, nivel no especificado
T140	Traumatismo superficial de región no especificada del cuerpo
T141	Herida de región no especificada del cuerpo
T950	Secuelas de quemadura, corrosión y congelamiento de la cabeza y del cuello
T951	Secuelas de quemadura, corrosión y congelamiento del tronco
T952	Secuelas de quemadura, corrosión y congelamiento de miembro superior
T953	Secuelas de quemadura, corrosión y congelamiento de miembro inferior
T959	Secuelas de quemadura, corrosión y congelamiento no especificados

GRD 606		Trastornos menores de piel con ccm		
Médico		PR: 0.5546765	CMTR \$32,130.55	
Edad		< 15 años	15-64 años	> 64 años
M		1	0	0
H		0	0	0
M+H		1	0	0
TH M		0.0264692	0	0
TH H		0	0	0
TH		0.0130423	0	0
L M		100	0	0
L H		0	0	0
L		100	0	0
PDP M		48	0	0
PDP H		0	0	0
PDP		48	0	0
Diagnóstico principal				
Q189	Malformación congénita de la cara y del cuello, no especificada			

GRD 607	Trastornos menores de piel sin ccm		
----------------	---	--	--

Médico	PR: 0.3536173	CMTR \$20,483.86	
---------------	----------------------	-------------------------	--

Edad	< 15 años	15-64 años	> 64 años
M	71	93	6
H	81	81	7
M+H	152	174	13
TH M	1.8793161	0.6706298	0.2840169
TH H	2.0825834	0.5986939	0.4729506
TH	1.9824268	0.6351058	0.3618529
L M	0	0	16.67
L H		1.22	0
L	0	0.57	7.69
PDP M	2.51	2.43	3.5
PDP H	2.56	2.65	1.29
PDP	2.53	2.53	2.31

Diagnóstico principal

A422	Actinomicosis cervicofacial
A630	Verrugas (venéreas) anogenitales
B081	Molusco contagioso
B86X	Escabiosis
B879	Miasis, no especificada
B889	Infestación, no especificada
C442	Tumor maligno de la piel de la oreja y del conducto auditivo externo
C449	Tumor maligno de la piel, sitio no especificado
D037	Melanoma in situ del miembro inferior, incluida la cadera
D170	Tumor benigno lipomatoso de piel y de tejido subcutáneo de cabeza, cara y cuello
D171	Tumor benigno lipomatoso de piel y de tejido subcutáneo del tronco
D172	Tumor benigno lipomatoso de piel y de tejido subcutáneo de miembros
D173	Tumor benigno lipomatoso de piel y de tejido subcutáneo de otros sitios y de los no especificados
D177	Tumor benigno lipomatoso de otros sitios especificados
D179	Tumor benigno lipomatoso, de sitio no especificado
D223	Nevo melanocítico de otras partes y de las no especificadas de la cara
D225	Nevo melanocítico del tronco
D236	Tumor benigno de la piel del miembro superior, incluido el hombro

D237	Tumor benigno de la piel del miembro inferior, incluida la cadera
D239	Tumor benigno de la piel, sitio no especificado
D24X	Tumor benigno de la mama
D485	Tumor de comportamiento incierto o desconocido de la piel
L208	Otras dermatitis atópicas
L209	Dermatitis atópica, no especificada
L22X	Dermatitis del pañal
L259	Dermatitis de contacto, forma y causa no especificadas
L270	Erupción cutánea generalizada debida a drogas y medicamentos
L280	Liquen simple crónico
L282	Otros prurigos
L308	Otras dermatitis especificadas
L309	Dermatitis, no especificada
L500	Urticaria alérgica
L508	Otras urticarias
L509	Urticaria, no especificada
L539	Afección eritematosa, no especificada
L600	Uña encarnada
L720	Quiste epidérmico
L721	Quiste tricodérmico
L728	Otros quistes foliculares de la piel y del tejido subcutáneo
L729	Quiste folicular de la piel y del tejido subcutáneo, sin otra especificación
L732	Hidradenitis supurativa
L739	Trastorno folicular, no especificado
L82X	Queratosis seborreica
L905	Fibrosis y afecciones cicatriciales de la piel
L910	Cicatriz queloides
L921	Necrobiosis lipídica, no clasificada en otra parte
L922	Granuloma facial (granuloma eosinófilo de la piel)
L923	Granuloma por cuerpo extraño en la piel y en el tejido subcutáneo
L928	Otros trastornos granulomatoso de la piel y del tejido subcutáneo
L929	Trastorno granulomatoso de la piel y del tejido subcutáneo, no especificado
L988	Otros trastornos especificados de la piel y del tejido subcutáneo
L989	Trastorno de la piel y del tejido subcutáneo, no especificado
Q809	Ictiosis congénita, no especificada
Q829	Malformación congénita de la piel, no especificada
R21X	Salpullido y otras erupciones cutáneas no especificadas
R220	Tumefacción, masa o prominencia localizada en la cabeza
Z421	Cuidados posteriores a la cirugía plástica de la mama

CDM 10 ENFERMEDADES Y TRASTORNOS ENDOCRINOS, DE LA NUTRICIÓN Y METABÓLICOS

Quirúrgico

GRD 616	Amputación de miembro inferior por trastornos endocrinos, nutricionales y metabólicos con ccm		
----------------	--	--	--

Quirúrgico

PR: 3.4976178 CMTR \$202,605.24

PR sin TI: 2.0313986 CMTR sin TI \$117,672.09

Edad	< 15 años	15-64 años	> 64 años
M	0	1	1
H	0	1	1
M+H	0	2	2
TH M	0	0.007211	0.0473361
TH H	0	0.0073912	0.0675643
TH	0	0.0073001	0.0556697
LM	0	100	100
LH	0	100	100
L	0	100	100
PDP M	0	5	36
PDP H	0	12	5
PDP	0	8.5	20.5

Procedimiento quirúrgico

8410	Amputación de miembro inferior, no especificada de otra manera
8417	Amputación por encima de la rodilla

GRD 618	Amputación de miembro inferior por trastornos endocrinos, nutricionales y metabólicos sin cc/ccm		
----------------	---	--	--

Quirúrgico

PR: 1.5855826 CMTR \$91,847.47

Edad	< 15 años	15-64 años	> 64 años
M	0	16	7
H	0	24	14
M+H	0	40	21
TH M	0	0.1153771	0.3313531
TH H	0	0.1773908	0.9459012
TH	0	0.1460013	0.5845316
LM	0	6.25	42.86
LH	0	0	7.14
L	0	2.5	19.05
PDP M	0	5.38	9.57
PDP H	0	6.92	4.36
PDP	0	6.3	6.1

Procedimiento quirúrgico

8410	Amputación de miembro inferior, no especificada de otra manera
8411	Amputación de dedo de pie
8415	Otra amputación debajo de la rodilla
8417	Amputación por encima de la rodilla

GRD 617	Amputación de miembro inferior por trastornos endocrinos, nutricionales y metabólicos con cc		
----------------	---	--	--

Quirúrgico

PR: 1.8306636 CMTR \$106,044.18

Edad	< 15 años	15-64 años	> 64 años
M	0	0	0
H	0	1	0
M+H	0	1	0
TH M	0	0	0
TH H	0	0.0073912	0
TH	0	0.00365	0
LM	0	0	0
LH	0	0	0
L	0	0	0
PDP M	0	0	0
PDP H	0	13	0
PDP	0	13	0

Procedimiento quirúrgico

8417	Amputación por encima de la rodilla
------	-------------------------------------

GRD 620	Procedimientos en quirófano por obesidad con cc		
----------------	--	--	--

Quirúrgico

PR: 2.5713866 CMTR \$148,951.78

Edad	< 15 años	15-64 años	> 64 años
M	0	1	0
H	0	0	0
M+H	0	1	0
TH M	0	0.007211	0
TH H	0	0	0
TH	0	0.00365	0
LM	0	0	0
LH	0	0	0
L	0	0	0
PDP M	0	1	0
PDP H	0	0	0
PDP	0	1	0

Procedimiento quirúrgico

8683	Operación plástica de reducción de tamaño
------	---

GRD 621 **Procedimientos en quirófano por obesidad sin cc/ccm**

Quirúrgico PR: 1.6210339 CMTR \$93,901.04

Edad	< 15 años	15-64 años	> 64 años
M	0	65	0
H	0	1	0
M+H	0	66	0
TH M	0	0.4687198	0
TH H	0	0.0073912	0
TH	0	0.2409022	0
LM	0	0	0
LH	0	0	0
L	0	0	0
PDP M	0	1.37	0
PDP H	0	1	0
PDP	0	1.36	0

Procedimiento quirúrgico
8683 Operación plástica de reducción de tamaño

GRD 623 **Injertos cutáneos y desbridamiento de heridas por trastornos endocrinos, nutricionales y metabólicos con cc**

Quirúrgico PR: 2.0069239 CMTR \$116,254.35

Edad	< 15 años	15-64 años	> 64 años
M	0	0	0
H	0	0	1
M+H	0	0	1
TH M	0	0	0
TH H	0	0	0.0675643
TH	0	0	0.0278348
LM	0	0	0
LH	0	0	0
L	0	0	0
PDP M	0	0	0
PDP H	0	0	25
PDP	0	0	25

Procedimiento quirúrgico
8622 Desbridamiento escisional de herida, infección o quemadura

GRD 624 **Injertos cutáneos y desbridamiento de heridas por trastornos endocrinos, nutricionales y metabólicos sin cc/ccm**

Quirúrgico PR: 1.7901524 CMTR \$103,697.51

Edad	< 15 años	15-64 años	> 64 años
M	0	2	1
H	0	5	1
M+H	0	7	2
TH M	0	0.0144221	0.0473361
TH H	0	0.0369564	0.0675643
TH	0	0.0255502	0.0556697
LM	0	0	0
LH	0	0	0
L	0	0	0
PDP M	0	6	4
PDP H	0	12.2	2
PDP	0	10.43	3

Procedimiento quirúrgico
8622 Desbridamiento escisional de herida, infección o quemadura
8660 Injerto cutáneo libre no especificado de otra manera

GRD 627 **Procedimientos en glándulas tiroideas, paratiroides y conducto tirogloso sin cc/ccm**

Quirúrgico PR: 1.3907898 CMTR \$80,563.78

Edad	< 15 años	15-64 años	> 64 años
M	0	7	0
H	1	2	0
M+H	1	9	0
TH M	0	0.0504775	0
TH H	0.0257109	0.0147825	0
TH	0.0130423	0.0328503	0
LM	0	0	0
LH	0	0	0
L	0	0	0
PDP M	0	1.71	0
PDP H	1	4	0
PDP	1	2.22	0

Procedimiento quirúrgico
062X Lobectomía tiroidea unilateral
064X Tiroidectomía total
067X Extirpación del conducto tirogloso

GRD 628 Otros procedimientos en quirófano por trastornos endocrinos, nutricionales y metabólicos con ccm

Quirúrgico PR: 6.1677213 CMTR \$357,275.36
PR sin TI: 2.5894482 CMTR sin TI \$149,998.03

Edad	< 15 años	15-64 años	> 64 años
M	0	3	6
H	0	2	1
M+H	0	5	7
TH M	0	0.0216332	0.2840169
TH H	0	0.0147825	0.0675643
TH	0	0.0182502	0.1948439
L M	0	66.67	100
L H	0	100	100
L	0	80	100
PDP M	0	7.67	5.67
PDP H	0	22	1
PDP	0	13.4	5

Procedimiento quirúrgico

3993	Inserción de cánula de vaso a vaso
4593	Otra anastomosis de intestino delgado a intestino grueso
5411	Laparotomía exploradora

GRD 629 Otros procedimientos en quirófano por trastornos endocrinos, nutricionales y metabólicos con cc

Quirúrgico PR: 5.5174107 CMTR \$319,605.05
PR sin TI: 2.1960189 CMTR sin TI \$127,207.99

Edad	< 15 años	15-64 años	> 64 años
M	0	1	0
H	0	0	0
M+H	0	1	0
TH M	0	0.007211	0
TH H	0	0	0
TH	0	0.00365	0
L M	0	100	0
L H	0	0	0
L	0	100	0
PDP M	0	2	0
PDP H	0	0	0
PDP	0	2	0

Procedimiento quirúrgico

5459	Otras lisis de adherencias peritoneales
------	---

GRD 630 Otros procedimientos en quirófano por trastornos endocrinos, nutricionales y metabólicos sin cc/ccm

Quirúrgico PR: 1.5266476 CMTR \$88,433.56

Edad	< 15 años	15-64 años	> 64 años
M	0	2	0
H	0	2	0
M+H	0	4	0
TH M	0	0.0144221	0
TH H	0	0.0147825	0
TH	0	0.0146001	0
L M	0	50	0
L H	0	0	0
L	0	25	0
PDP M	0	13.5	0
PDP H	0	9.5	0
PDP	0	11.5	0

Procedimiento quirúrgico

3843	Resección de vaso con sustitución, vasos de miembros superiores
5411	Laparotomía exploradora
863X	Otra extirpación local o destrucción de lesión o tejido de piel y tejido subcutáneo

Médico

GRD 637		Diabetes con ccm		
Médico		PR: 0.9003826	CMTR \$52,156.13	
Edad	< 15 años	15-64 años	> 64 años	
M	1	46	31	
H	0	63	11	
M+H	1	109	42	
TH M	0.0264692	0.3317093	1.4674208	
TH H	0	0.4656508	0.743208	
TH	0.0130423	0.3978536	1.1690632	
L M	0	17.39	51.61	
L H	0	26.98	72.73	
L	0	22.94	57.14	
PDP M	4	7.89	8.97	
PDP H	0	8.44	7.55	
PDP	4	8.21	8.6	

Diagnóstico principal

E101	Diabetes mellitus insulino dependiente, con cetoacidosis
E107	Diabetes mellitus insulino dependiente, con complicaciones múltiples
E108	Diabetes mellitus insulino dependiente, con complicaciones no especificadas
E109	Diabetes mellitus insulino dependiente, sin mención de complicación
E111	Diabetes mellitus no insulino dependiente, con cetoacidosis
E116	Diabetes mellitus no insulino dependiente, con otras complicaciones especificadas
E117	Diabetes mellitus no insulino dependiente, con complicaciones múltiples
E118	Diabetes mellitus no insulino dependiente, con complicaciones no especificadas
E119	Diabetes mellitus no insulino dependiente, sin mención de complicación
E131	Otras diabetes mellitus especificadas, con cetoacidosis
E140	Diabetes mellitus no especificada, con coma
E141	Diabetes mellitus no especificada, con cetoacidosis
E147	Diabetes mellitus no especificada, con complicaciones múltiples
E148	Diabetes mellitus no especificada, con complicaciones no especificadas
E149	Diabetes mellitus no especificada, sin mención de complicación

GRD 638		Diabetes con cc		
Médico		PR: 0.8119710	CMTR \$47,034.75	
Edad	< 15 años	15-64 años	> 64 años	
M	7	109	37	
H	4	91	18	
M+H	11	200	55	
TH M	0.1852846	0.786007	1.7514378	
TH H	0.1028436	0.6726067	1.2161586	
TH	0.1434651	0.7300067	1.5309162	
L M	0	4.59	18.92	
L H	0	6.59	27.78	
L	0	5.5	21.82	
PDP M	6.57	7.02	6.51	
PDP H	4.25	7	5.56	
PDP	5.73	7.01	6.2	

Diagnóstico principal

E101	Diabetes mellitus insulino dependiente, con cetoacidosis
E107	Diabetes mellitus insulino dependiente, con complicaciones múltiples
E108	Diabetes mellitus insulino dependiente, con complicaciones no especificadas
E109	Diabetes mellitus insulino dependiente, sin mención de complicación
E110	Diabetes mellitus no insulino dependiente, con coma
E111	Diabetes mellitus no insulino dependiente, con cetoacidosis
E116	Diabetes mellitus no insulino dependiente, con otras complicaciones especificadas
E117	Diabetes mellitus no insulino dependiente, con complicaciones múltiples
E118	Diabetes mellitus no insulino dependiente, con complicaciones no especificadas
E119	Diabetes mellitus no insulino dependiente, sin mención de complicación
E131	Otras diabetes mellitus especificadas, con cetoacidosis
E137	Otras diabetes mellitus especificadas, con complicaciones múltiples
E140	Diabetes mellitus no especificada, con coma
E141	Diabetes mellitus no especificada, con cetoacidosis
E146	Diabetes mellitus no especificada, con otras complicaciones especificadas
E147	Diabetes mellitus no especificada, con complicaciones múltiples
E148	Diabetes mellitus no especificada, con complicaciones no especificadas
E149	Diabetes mellitus no especificada, sin mención de complicación

GRD 639	Diabetes sin cc/ccm		
----------------	----------------------------	--	--

Médico PR: 0.7668401 CMTR \$44,420.47

Edad	< 15 años	15-64 años	> 64 años
M	30	272	96
H	30	286	69
M+H	60	558	165
TH M	0.7940772	1.9614121	4.5442711
TH H	0.7713271	2.113907	4.6619416
TH	0.7825369	2.0367186	4.5927485
LM	0	3.66	9.38
LH	0	5.15	15.71
L	0	4.48	12.12
PDP M	6.7	6.39	6.57
PDP H	6.13	6.86	8.87
PDP	6.42	6.63	7.53

Diagnóstico principal

E100	Diabetes mellitus insulino dependiente, con coma
E101	Diabetes mellitus insulino dependiente, con cetoacidosis
E106	Diabetes mellitus insulino dependiente, con otras complicaciones especificadas
E107	Diabetes mellitus insulino dependiente, con complicaciones múltiples
E108	Diabetes mellitus insulino dependiente, con complicaciones no especificadas
E109	Diabetes mellitus insulino dependiente, sin mención de complicación
E110	Diabetes mellitus no insulino dependiente, con coma
E111	Diabetes mellitus no insulino dependiente, con cetoacidosis
E116	Diabetes mellitus no insulino dependiente, con otras complicaciones especificadas
E117	Diabetes mellitus no insulino dependiente, con complicaciones múltiples
E118	Diabetes mellitus no insulino dependiente, con complicaciones no especificadas
E119	Diabetes mellitus no insulino dependiente, sin mención de complicación
E131	Otras diabetes mellitus especificadas, con cetoacidosis
E138	Otras diabetes mellitus especificadas, con complicaciones no especificadas
E139	Otras diabetes mellitus especificadas, sin mención de complicación
E140	Diabetes mellitus no especificada, con coma
E141	Diabetes mellitus no especificada, con cetoacidosis
E146	Diabetes mellitus no especificada, con otras complicaciones especificadas
E147	Diabetes mellitus no especificada, con complicaciones múltiples
E148	Diabetes mellitus no especificada, con complicaciones no especificadas
E149	Diabetes mellitus no especificada, sin mención de complicación

GRD 640	Trastornos nutricionales, metabólicos, de líquidos y electrolitos con ccm		
----------------	--	--	--

Médico PR: 4.2867959 CMTR \$248,319.67

PR sin TI: 0.9705941 CMTR sin TI \$56,223.25

Edad	< 15 años	15-64 años	> 64 años
M	2	19	11
H	5	30	11
M+H	7	49	22
TH M	0.0529384	0.1370104	0.5206977
TH H	0.1285545	0.2217385	0.743208
TH	0.091296	0.1788516	0.6123665
LM	0	47.37	72.73
LH	0	90.32	91.67
L	0	73.47	81.82
PDP M	6.5	9.58	7.36
PDP H	12.2	11.2	12.36
PDP	10.57	10.57	9.86

Diagnóstico principal

E162	Hipoglucemia, no especificada
E43X	Desnutrición proteico calórica severa, no especificada
E46X	Desnutrición proteico calórica, no especificada
E835	Trastornos del metabolismo del calcio
E86X	Depleción del volumen
E870	Hiperosmolaridad e hiponatremia
E871	Hiposmolaridad e hiponatremia
E872	Acidosis
E874	Trastornos mixtos del balance ácido-básico
E875	Hiperpotasemia
E876	Hipopotasemia
E878	Otros trastornos del equilibrio de los electrolitos y de los líquidos, no clasificados en otra parte

GRD 641 **Trastornos nutricionales, metabólicos, de líquidos y electrolitos sin ccm**

Médico PR: 0.7705021 CMTR \$44,632.59

Edad	< 15 años	15-64 años	> 64 años
M	57	76	42
H	71	115	31
M+H	128	191	73
TH M	1.5087467	0.5480416	1.9881186
TH H	1.8254743	0.8499975	2.0944955
TH	1.6694121	0.6971564	2.0319433
L M	0	17.11	28.57
L H	1.41	18.8	25.81
L	0.78	18.32	27.4
PDP M	3.86	6.29	11.81
PDP H	3.87	6.46	9.55
PDP	3.87	6.39	10.85

Diagnóstico principal

E162	Hipoglucemia, no especificada
E43X	Desnutrición proteocalórica severa, no especificada
E440	Desnutrición proteocalórica moderada
E441	Desnutrición proteocalórica leve
E46X	Desnutrición proteocalórica, no especificada
E512	Encefalopatía de Wernicke
E58X	Deficiencia dietética de calcio
E660	Obesidad debida a exceso de calorías
E662	Obesidad extrema con hipoventilación alveolar
E668	Otros tipos de obesidad
E669	Obesidad, no especificada
E678	Otros tipos de hiperalimentación especificados
E834	Trastornos del metabolismo del magnesio
E835	Trastornos del metabolismo del calcio
E86X	Depleción del volumen
E870	Hiperosmolaridad e hipernatremia
E871	Hiposmolaridad e hiponatremia
E872	Acidosis
E873	Alcalosis
E874	Trastornos mixtos del balance ácido-básico
E875	Hiperpotasemia
E876	Hipopotasmia
E878	Otros trastornos del equilibrio de los electrolitos y de los líquidos, no clasificados en otra parte
R629	Falta del desarrollo fisiológico normal esperado, sin otra especificación
R632	Polifagia
R633	Dificultades y mala administración de la alimentación
R634	Pérdida anormal de peso
R730	Anormalidades en la prueba de tolerancia a la glucosa

GRD 642 **Errores innatos del metabolismo y otros**

Médico PR: 1.8275668 CMTR \$105,864.80

Edad	< 15 años	15-64 años	> 64 años
M	3	14	1
H	0	3	1
M+H	3	17	2
TH M	0.0794077	0.100955	0.0473361
TH H	0	0.0221738	0.0675643
TH	0.0391268	0.0620506	0.0556697
L M	33.33	0	0
L H	0	0	0
L	33.33	0	0
PDP M	4	3.43	5
PDP H	0	10	5
PDP	4	4.59	5

Diagnóstico principal

E713	Trastornos del metabolismo de los ácidos grasos
E743	Otros trastornos de la absorción intestinal de carbohidratos
E760	Mucopolisacaridosis tipo I
E781	Hiperlipidemia pura
E785	Hiperlipidemia no especificada
E789	Trastorno del metabolismo de las lipoproteínas, no especificado
E881	Lipodistrofia, no clasificada en otra parte
E882	Lipomatosis, no clasificada en otra parte
E888	Otros trastornos especificados del metabolismo
E889	Trastorno metabólico, no especificado

GRD 643		Trastornos endocrinos con ccm	
Médico	PR: 1.1216299	CMTR \$64,972.25	
Edad	< 15 años	Edad	< 15 años
M	1	5	2
H	0	0	1
M+H	1	5	3
TH M	0.0264692	0.0360553	0.0946723
TH H	0	0	0.0675643
TH	0.0130423	0.0182502	0.0835045
L M	0	80	50
L H	0	0	100
L	0	80	66.67
PDP M	5	9.2	5
PDP H	0	0	13
PDP	5	9.2	7.67

Diagnóstico principal

C749	Tumor maligno de la glándula suprarrenal, parte no especificada
E035	Coma mixedematoso
E039	Hipotiroidismo, no especificado
E059	Tirotoxicosis, no especificada
E161	Otras hipoglicemias
E249	Síndrome de Cushing, no especificado
E90X	Trastornos nutricionales y metabólicos en enfermedades clasificadas en otra parte

GRD 644		Trastornos endocrinos con cc	
Médico	PR: 0.8759582	CMTR \$50,741.31	
Edad	< 15 años	15-64 años	> 64 años
M	0	5	2
H	1	3	0
M+H	1	8	2
TH M	0	0.0360553	0.0946723
TH H	0.0257109	0.0221738	0
TH	0.0130423	0.0292003	0.0556697
L M	0	20	0
L H	0	0	0
L	0	12.5	0
PDP M	0	4.6	7
PDP H	1	2.67	0
PDP	1	3.88	7

Diagnóstico principal

D443	Tumor de comportamiento incierto o desconocido de la glándula hipófisis
E039	Hipotiroidismo, no especificado
E161	Otras hipoglicemias
E249	Síndrome de Cushing, no especificado
E271	Insuficiencia corticosuprarrenal primaria

GRD 645		Trastornos endocrinos sin cc/ccm	
Médico	PR: 0.7537576	CMTR \$43,662.64	
Edad	< 15 años	15-64 años	> 64 años
M	9	24	8
H	3	13	6
M+H	12	37	14
TH M	0.2382231	0.1730657	0.3786892
TH H	0.0771327	0.0960866	0.4053862
TH	0.1565074	0.1350512	0.3896877
L M	0	4.17	0
L H	0	0	0
L	0	2.7	0
PDP M	2.33	6.83	6.75
PDP H	3.33	8	12.5
PDP	2.58	7.24	9.21

Diagnóstico principal

C73X	Tumor maligno de la glándula tiroidea
D34X	Tumor benigno de la glándula tiroidea
D350	Tumor benigno de la glándula suprarrenal
D352	Tumor benigno de la hipófisis
D353	Tumor benigno del conducto craneofaríngeo
D443	Tumor de comportamiento incierto o desconocido de la glándula hipófisis
E010	Bocio difuso (endémico) relacionado con deficiencia de yodo
E039	Hipotiroidismo, no especificado
E041	Nódulo tiroideo solitario no tóxico
E049	Bocio no tóxico, no especificado
E050	Tirotoxicosis con bocio difuso
E059	Tirotoxicosis, no especificada
E160	Hipoglicemia sin coma, inducida por drogas
E161	Otras hipoglicemias
E209	Hipoparatiroidismo, no especificado
E222	Síndrome de secreción inapropiada de hormona antidiurética
E228	Otras hiperfunciones de la glándula hipófisis
E249	Síndrome de Cushing, no especificado
E250	Trastornos adrenogenitales congénitos con deficiencia enzimática
E273	Insuficiencia corticosuprarrenal inducida por drogas
E278	Otros trastornos especificados de la glándula suprarrenal
E90X	Trastornos nutricionales y metabólicos en enfermedades clasificadas en otra parte
Q892	Malformaciones congénitas de otras glándulas endocrinas

CDM 11 ENFERMEDADES Y TRASTORNOS DEL RIÑÓN Y TRACTO URINARIO

Quirúrgico

GRD 653		Procedimientos mayores de vejiga con ccm		
Quirúrgico		PR: 4.0121871	CMTR \$232,412.51	
Edad	< 15 años	15-64 años	> 64 años	
M	0	0	0	
H	0	0	1	
M+H	0	0	1	
TH M	0	0	0	
TH H	0	0	0.0675643	
TH	0	0	0.0278348	
L M	0	0	0	
L H	0	0	0	
L	0	0	0	
PDP M	0	0	0	
PDP H	0	0	11	
PDP	0	0	11	

Procedimiento quirúrgico

5789	Otra reparación de vejiga
------	---------------------------

GRD 660		Procedimientos de riñón y uréter por enfermedad no neoplásica con cc		
Quirúrgico		PR: 2.0856696	CMTR \$120,815.82	
Edad	< 15 años	15-64 años	> 64 años	
M	1	1	0	
H	0	0	0	
M+H	1	1	0	
TH M	0.0264692	0.007211	0	
TH H	0	0	0	
TH	0.0130423	0.00365	0	
L M	0	0	0	
L H	0	0	0	
L	0	0	0	
PDP M	13	10	0	
PDP H	0	0	0	
PDP	13	10	0	

Procedimiento quirúrgico

554X	Nefrectomía parcial
562X	Ureterotomía

GRD 658		Procedimientos de riñón y uréter por neoplasia sin cc/ccm		
Quirúrgico		PR: 2.2413722	CMTR \$129,835.15	
Edad	< 15 años	15-64 años	> 64 años	
M	0	0	0	
H	0	1	0	
M+H	0	1	0	
TH M	0	0	0	
TH H	0	0.0073912	0	
TH	0	0.00365	0	
L M	0	0	0	
L H	0	0	0	
L	0	0	0	
PDP M	0	0	0	
PDP H	0	2	0	
PDP	0	2	0	

Diagnóstico principal

D410	Tumor de comportamiento incierto o desconocido del riñón
------	--

Y procedimiento quirúrgico

5551	Nefroureterectomía
------	--------------------

GRD 661	Procedimientos de riñón y uréter por enfermedad no neoplásica sin cc/ccm		
Quirúrgico	PR: 1.7849670	CMTR \$103,397.14	

Edad	< 15 años	15-64 años	> 64 años
M	0	3	1
H	5	3	2
M+H	5	6	3
TH M	0	0.0216332	0.0473361
TH H	0.1285545	0.0221738	0.1351287
TH	0.0652114	0.0219002	0.0835045
L M	0	0	0
L H	0	0	0
L	0	0	0
PDP M	0	15	31
PDP H	5	3	4.5
PDP	5	9	13.33

Procedimiento quirúrgico

5501	Nefrotomía
5502	Nefrostomía
5539	Otra destrucción local o escisión de lesión o tejido renal
5551	Nefroureterectomía
5587	Corrección de unión uretero pélvica
562X	Ureterotomía
5640	Ureterectomía no especificada de otra manera
5674	Ureteroneocistostomía

GRD 663	Procedimientos menores de vejiga con cc		
Quirúrgico	PR: 1.4562805	CMTR \$84,357.43	

Edad	< 15 años	15-64 años	> 64 años
M	0	0	0
H	0	1	0
M+H	0	1	0
TH M	0	0	0
TH H	0	0.0073912	0
TH	0	0.00365	0
L M	0	0	0
L H	0	0	0
L	0	0	0
PDP M	0	0	0
PDP H	0	3	0
PDP	0	3	0

Procedimiento quirúrgico

5719	Otra cistotomía
------	-----------------

GRD 664	Procedimientos menores de vejiga sin cc/ccm		
Quirúrgico	PR: 0.8721530	CMTR \$50,520.89	

Edad	< 15 años	15-64 años	> 64 años
M	2	1	1
H	0	5	2
M+H	2	6	3
TH M	0.0529384	0.007211	0.0473361
TH H	0	0.0369564	0.1351287
TH	0.0260846	0.0219002	0.0835045
L M	0	0	0
L H	0	0	0
L	0	0	0
PDP M	2	3	1
PDP H	0	1.2	2
PDP	2	1.5	1.67

Procedimiento quirúrgico

5719	Otra cistotomía
5751	Escisión de uraco
594X	Operación suprapúbica de suspensión [Sling]

GRD 672	Procedimientos uretrales sin cc/ccm		
Quirúrgico	PR: 0.9588033	CMTR \$55,540.25	

Edad	< 15 años	15-64 años	> 64 años
M	0	1	0
H	3	0	0
M+H	3	1	0
TH M	0	0.007211	0
TH H	0.0771327	0	0
TH	0.0391268	0.00365	0
L M	0	0	0
L H	0	0	0
L	0	0	0
PDP M	0	3	0
PDP H	7	0	0
PDP	7	3	0

Procedimiento quirúrgico

5843	Cierre de otra fístula de uretra
5849	Otra reparación de uretra
585X	Liberación de estenosis uretral

GRD 673	Otros procedimientos de riñón y tracto urinario con ccm		
----------------	--	--	--

Quirúrgico	PR: 2.4705181	CMTR \$143,108.81	
Edad	< 15 años	15-64 años	> 64 años
M	0	4	1
H	0	4	0
M+H	0	8	1
TH M	0	0.0288442	0.0473361
TH H	0	0.0295651	0
TH	0	0.0292003	0.0278348
L M	0	25	0
L H	0	50	0
L	0	37.5	0
PDP M	0	13	10
PDP H	0	24.25	0
PDP	0	18.63	10

Procedimiento quirúrgico

5411	Laparotomía exploradora
5493	Creación de fístula cutáneooperitoneal

GRD 674	Otros procedimientos de riñón y tracto urinario con cc		
----------------	---	--	--

Quirúrgico	PR: 1.8067626	CMTR \$104,659.68	
Edad	< 15 años	15-64 años	> 64 años
M	0	9	0
H	0	2	0
M+H	0	11	0
TH M	0	0.0648996	0
TH H	0	0.0147825	0
TH	0	0.0401504	0
L M	0	0	0
L H	0	0	0
L	0	0	0
PDP M	0	14.67	0
PDP H	0	15.5	0
PDP	0	14.82	0

Procedimiento quirúrgico

5411	Laparotomía exploradora
5493	Creación de fístula cutáneooperitoneal

GRD 675	Otros procedimientos de riñón y tracto urinario sin cc/ccm		
----------------	---	--	--

Quirúrgico	PR: 1.7269712	CMTR \$100,037.63	
Edad	< 15 años	15-64 años	> 64 años
M	1	33	3
H	3	42	7
M+H	4	75	10
TH M	0.0264692	0.2379654	0.1420084
TH H	0.0771327	0.3104339	0.4729506
TH	0.0521691	0.2737525	0.2783484
L M	0	3.03	0
L H	0	0	0
L	0	1.33	0
PDP M	19	8.73	3.33
PDP H	9.33	8.86	10.29
PDP	11.75	8.8	8.2

Procedimiento quirúrgico

5411	Laparotomía exploradora
5419	Otra laparotomía
5493	Creación de fístula cutáneooperitoneal
8622	Desbridamiento escisional de herida, infección o quemadura

Médico

GRD 682		Insuficiencia renal con ccm		
Médico		PR: 1.7062901	CMTR \$98,839.65	
Edad		< 15 años	15-64 años	> 64 años
M		1	42	16
H		1	54	17
M+H		2	96	33
TH M		0.0264692	0.3028651	0.7573785
TH H		0.0257109	0.3991293	1.1485943
TH		0.0260846	0.3504032	0.9185497
L M		0	9.52	56.25
L H		100	24.56	64.71
L		50	18.75	60.61
PDP M		7	8.4	7.19
PDP H		42	7.87	7.41
PDP		24.5	8.1	7.3

Diagnóstico principal

I120	Enfermedad renal hipertensiva con insuficiencia renal
I129	Enfermedad renal hipertensiva sin insuficiencia renal
I131	Enfermedad cardiorenal hipertensiva con insuficiencia renal
N170	Insuficiencia renal aguda con necrosis tubular
N179	Insuficiencia renal aguda, no especificada
N182	Enfermedad renal crónica, etapa 2
N185	Enfermedad renal crónica, etapa 5
N189	Insuficiencia renal crónica, no especificada
N19X	Insuficiencia renal no especificada

GRD 683		Insuficiencia renal con cc		
Médico		PR: 1.4629561	CMTR \$84,744.13	
Edad		< 15 años	15-64 años	> 64 años
M		0	49	19
H		3	65	9
M+H		3	114	28
TH M		0	0.3533426	0.8993869
TH H		0.0771327	0.4804334	0.6080793
TH		0.0391268	0.4161038	0.7793755
L M		0	6.12	26.32
L H		0	9.15	33.33
L		0	13.16	28.57
PDP M		0	8.47	6.89
PDP H		8	8.49	6
PDP		8	8.48	6.61

Diagnóstico principal

I120	Enfermedad renal hipertensiva con insuficiencia renal
I129	Enfermedad renal hipertensiva sin insuficiencia renal
N170	Insuficiencia renal aguda con necrosis tubular
N179	Insuficiencia renal aguda, no especificada
N183	Enfermedad renal crónica, etapa 3
N184	Enfermedad renal crónica, etapa 4
N185	Enfermedad renal crónica, etapa 5
N189	Insuficiencia renal crónica, no especificada
N19X	Insuficiencia renal no especificada

GRD 684		Insuficiencia renal sin cc/ccm		
Médico		PR: 0.9528485	CMTR \$55,195.31	
Edad		< 15 años	15-64 años	> 64 años
M		4	758	196
H		2	916	221
M+H		6	1,674	417
TH M		0.1058769	5.465994	9.2778869
TH H		0.0514218	6.7704156	14.9317262
TH		0.0782537	6.1101558	11.6071279
L M		0	1.72	4.08
L H		0	1.49	5.41
L		0	1.67	4.8
PDP M		3.25	3.38	3.21
PDP H		7.5	3.46	4.69
PDP		4.67	3.42	3.99

Diagnóstico principal

I120	Enfermedad renal hipertensiva con insuficiencia renal
I129	Enfermedad renal hipertensiva sin insuficiencia renal
I131	Enfermedad cardiorenal hipertensiva con insuficiencia renal
N172	Insuficiencia renal aguda con necrosis medular
N178	Otras insuficiencias renales agudas
N179	Insuficiencia renal aguda, no especificada
N184	Enfermedad renal crónica, etapa 4
N185	Enfermedad renal crónica, etapa 5
N189	Insuficiencia renal crónica, no especificada
N19X	Insuficiencia renal no especificada

GRD 685		Ingreso para diálisis renal		
Médico		PR: 0.6572929	CMTR \$38,074.77	
Edad		< 15 años	15-64 años	> 64 años
M		288	324	0
H		226	406	1
M+H		514	730	1
TH M		7.6231415	2.3363879	0
TH H		5.8106648	3.000861	0.0675643
TH		6.7037328	2.6645243	0.0278348
L M		0	0	0
L H		0	0	0
L		0	0	0
PDP M		3.12	2.31	0
PDP H		2.5	1.72	5
PDP		2.85	1.98	5

Diagnóstico principal

Z491	Diálisis extracorpórea
Z492	Otras diálisis

GRD 686		Neoplasias de riñón y tracto urinario con ccm		
Médico		PR: 3.4654119	CMTR \$200,739.66	
Edad		< 15 años	15-64 años	> 64 años
M		0	1	1
H		0	0	0
M+H		0	1	1
TH M		0	0.007211	0.0473361
TH H		0	0	0
TH		0	0.00365	0.0278348
L M		0	100	0
L H		0	0	0
L		0	100	0
PDP M		0	3	32
PDP H		0	0	0
PDP		0	3	32

Diagnóstico principal

C64X	Tumor maligno del riñón, excepto de la pelvis renal
D419	Tumor de comportamiento incierto o desconocido de órgano urinario no especificado

GRD 687	Neoplasias de riñón y tracto urinario con cc		
---------	--	--	--

Médico PR: 1.6630797 CMTR \$96,336.62

Edad	< 15 años	15-64 años	> 64 años
M	0	2	0
H	0	0	0
M+H	0	2	0
TH M	0	0.0144221	0
TH H	0	0	0
TH	0	0.0073001	0
L M	0	0	0
L H	0	0	0
L	0	0	0
PDP M	0	4	0
PDP H	0	0	0
PDP	0	4	0

Diagnóstico principal

C64X	Tumor maligno del riñón, excepto de la pelvis renal
------	---

GRD 688	Neoplasias de riñón y tracto urinario sin cc/CCM		
---------	--	--	--

Médico PR: 1.0063228 CMTR \$58,292.90

Edad	< 15 años	15-64 años	> 64 años
M	0	2	0
H	0	0	2
M+H	0	2	2
TH M	0	0.0144221	0
TH H	0	0	0.1351287
TH	0	0.0073001	0.0556697
L M	0	50	0
L H	0	0	0
L	0	50	0
PDP M	0	10	0
PDP H	0	0	1.5
PDP	0	10	1.5

Diagnóstico principal

C64X	Tumor maligno del riñón, excepto de la pelvis renal
D090	Carcinoma in situ de la vejiga
D410	Tumor de comportamiento incierto o desconocido del riñón
D414	Tumor de comportamiento incierto o desconocido de la vejiga

GRD 689	Infecciones de riñón y tracto urinario con ccm		
---------	--	--	--

Médico PR: 1.0547525 CMTR \$61,098.26

Edad	< 15 años	15-64 años	> 64 años
M	2	26	21
H	0	15	14
M+H	2	41	35
TH M	0.0529384	0.1874879	0.9940593
TH H	0	0.1108692	0.9459012
TH	0.0260846	0.1496514	0.9742194
L M	0	42.31	85.71
L H	0	53.33	71.43
L	0	46.34	80
PDP M	6	9.31	6.52
PDP H	0	7.47	9.43
PDP	6	8.63	7.69

Diagnóstico principal

N10X	Nefritis tubulointerstitial aguda
N118	Otras nefritis tubulointersticiales crónicas
N12X	Nefritis tubulointerstitial, no especificada como aguda o crónica
N151	Absceso renal y perirrenal
N309	Cistitis, no especificada
N390	Infección de vías urinarias, sitio no especificado

GRD 690	Infecciones de riñón y tracto urinario sin ccm		
----------------	---	--	--

Médico PR: 0.6243531 CMTR \$36,166.67

Edad	< 15 años	15-64 años	> 64 años
M	194	226	71
H	84	94	43
M+H	278	320	114
TH M	5.1350328	1.6297027	3.3608671
TH H	2.1597161	0.6947806	2.9052679
TH	3.6257543	1.1680107	3.1731717
L M	0	2.21	12.68
L H	0	5.26	16.28
L	0	3.13	14.04
PDP M	3.89	5.7	8.35
PDP H	3.65	7.15	8.47
PDP	3.82	6.13	8.39

Diagnóstico principal

A181	Tuberculosis del aparato genitourinario
N10X	Nefritis tubulointersticial aguda
N110	Pielonefritis crónica no obstructiva asociada con reflujo
N111	Pielonefritis crónica obstructiva
N119	Nefritis tubulointersticial crónica, sin otra especificación
N12X	Nefritis tubulointersticial, no especificada como aguda o crónica
N135	Torsión y estrechez del uréter sin hidronefrosis
N151	Absceso renal y perirrenal
N300	Cistitis aguda
N308	Otras cistitis
N309	Cistitis, no especificada
N390	Infección de vías urinarias, sitio no especificado

GRD 693	Cálculos urinarios con ccm		
----------------	-----------------------------------	--	--

Médico PR: 3.8209932 CMTR \$221,337.28

PR sin TI: 0.9790603 CMTR sin TI \$56,713.67

Edad	< 15 años	15-64 años	> 64 años
M	1	0	0
H	1	1	0
M+H	2	1	0
TH M	0.0264692	0	0
TH H	0.0257109	0.0073912	0
TH	0.0260846	0.00365	0
L M	0	0	0
L H	0	0	0
L	0	0	0
PDP M	15	0	0
PDP H	5	4	0
PDP	10	4	0

Diagnóstico principal

N131	Hidronefrosis con estrechez ureteral, no clasificada en otra parte
N132	Hidronefrosis con obstrucción por cálculos del riñón y del uréter
N133	Otras hidronefrosis y las no especificadas

GRD 694		Cálculos urinarios sin ccm		
Médico		PR: 0.4917623	CMTR \$28,486.13	
Edad		< 15 años	15-64 años	> 64 años
M	2	13	3	
H	6	14	3	
M+H	8	27	6	
TH M	0.0529384	0.0937439	0.1420084	
TH H	0.1542654	0.1034779	0.2026931	
TH	0.1043383	0.0985509	0.167009	
L M	0	0	0	
L H	0	0	0	
L	0	0	0	
PDP M	3.5	5	5.33	
PDP H	5.33	3.29	5.33	
PDP	4.88	4.11	5.33	

Diagnóstico principal

N130	Hidronefrosis con obstrucción de la unión urétero-pélvica
N132	Hidronefrosis con obstrucción por cálculos del riñón y del uréter
N133	Otras hidronefrosis y las no especificadas
N200	Cálculo del riñón
N201	Cálculo del uréter
N202	Cálculo del riñón con cálculo del uréter
N209	Cálculo urinario, no especificado
N210	Cálculo en la vejiga
N211	Cálculo en la uretra
N220	Litiasis urinaria en esquistosomiasis [bilharziasis]
N23X	Cólico renal, no especificado

GRD 696		Signos y síntomas del riñón y tracto urinario sin ccm		
Médico		PR: 0.7939673	CMTR \$45,991.86	
Edad		< 15 años	15-64 años	> 64 años
M	0	3	2	
H	2	4	0	
M+H	2	7	2	
TH M	0	0.0216332	0.0946723	
TH H	0.0514218	0.0295651	0	
TH	0.0260846	0.0255502	0.0556697	
L M	0	0	0	
L H	0	0	0	
L	0	0	0	
PDP M	0	1.67	5.5	
PDP H	5.5	1.5	0	
PDP	5.5	1.57	5.5	

Diagnóstico principal

N028	Hematuria recurrente y persistente, otras
N394	Otras incontinencias urinarias especificadas
R31X	Hematuria, no especificada
R32X	Incontinencia urinaria, no especificada
R33X	Retención de orina

GRD 698		Otros diagnósticos del riñón y tracto urinario con ccm		
Médico		PR: 1.4328236	CMTR \$82,998.65	
Edad	< 15 años	15-64 años	> 64 años	
M	3	26	11	
H	5	27	9	
M+H	8	53	20	
TH M	0.0794077	0.1874879	0.5206977	
TH H	0.1285545	0.1995646	0.6080793	
TH	0.1043383	0.1934518	0.5566968	
L M	33.33	46.15	36.36	
L H	40	29.63	44.44	
L	37.5	37.74	40	
PDP M	2.67	8.42	5.82	
PDP H	14.4	10.22	10.78	
PDP	10	9.34	8.05	

Diagnóstico principal

E112	Diabetes mellitus no insulino dependiente, con complicaciones renales
E142	Diabetes mellitus no especificada, con complicaciones renales
N009	Síndrome nefrítico agudo, no especificada
N049	Síndrome nefrítico, no especificada
N258	Otros trastornos resultantes de la función tubular renal alterada
N289	Trastorno del riñón y del uréter, no especificado
P960	Insuficiencia renal congénita

GRD 699		Otros diagnósticos del riñón y tracto urinario con cc		
Médico		PR: 1.0924283	CMTR \$63,280.70	
Edad	< 15 años	15-64 años	> 64 años	
M	9	45	17	
H	7	47	9	
M+H	16	92	26	
TH M	0.2382231	0.3244983	0.8047146	
TH H	0.1799763	0.3473903	0.6080793	
TH	0.2086765	0.3358031	0.7237058	
L M	11.11	11.11	11.76	
L H	14.29	21.28	11.11	
L	12.5	16.3	11.54	
PDP M	7.56	7.98	6.35	
PDP H	4.43	6.47	7.11	
PDP	6.19	7.21	6.62	

Diagnóstico principal

E102	Diabetes mellitus insulino dependiente, con complicaciones renales
E112	Diabetes mellitus no insulino dependiente, con complicaciones renales
E142	Diabetes mellitus no especificada, con complicaciones renales
N008	Síndrome nefrítico agudo, otras
N009	Síndrome nefrítico agudo, no especificada
N049	Síndrome nefrítico, no especificada
N059	Síndrome nefrítico no especificada
N137	Uropatía asociada con reflujo vesicoureteral
N139	Uropatía obstructiva y por reflujo, sin otra especificación
N251	Diabetes insípida nefrótica
N288	Otros trastornos especificados del riñón y del uréter
N289	Trastorno del riñón y del uréter, no especificado
N319	Disfunción neuromuscular de la vejiga, no especificada
N338	Trastornos de la vejiga en otras enfermedades clasificadas en otra parte
N392	Proteinuria ortostática, no especificada
P960	Insuficiencia renal congénita
Q649	Malformación congénita del aparato urinario, no especificada
S372	Traumatismo de la vejiga

GRD 700	Otros diagnósticos del riñón y tracto urinario sin cc/ccm		
----------------	--	--	--

Médico PR: 0.9188773 CMTR \$53,227.47

Edad	< 15 años	15-64 años	> 64 años
M	17	373	118
H	31	539	136
M+H	48	912	254
TH M	0.4499771	2.6897305	5.5856666
TH H	0.7970381	3.9839017	9.1887545
TH	0.6260295	3.3288304	7.0700492
L M	5.88	2.41	6.78
L H	0	2.59	6.62
L	2.08	2.52	6.69
PDP M	4.76	3.47	4.69
PDP H	6.42	4.04	3.92
PDP	5.83	3.81	4.28

Diagnóstico principal

E102	Diabetes mellitus insulino dependiente, con complicaciones renales
E112	Diabetes mellitus no insulino dependiente, con complicaciones renales
E142	Diabetes mellitus no especificada, con complicaciones renales
N008	Síndrome nefrítico agudo, otras
N009	Síndrome nefrítico agudo, no especificada
N049	Síndrome nefrítico, no especificada
N050	Síndrome nefrítico no especificado, anomalía glomerular mínima
N058	Síndrome nefrítico no especificado, otras
N059	Síndrome nefrítico no especificada
N137	Uropatía asociada con reflujo vesicoureteral
N138	Otras uropatías obstructivas y por reflujo
N139	Uropatía obstructiva y por reflujo, sin otra especificación
N288	Otros trastornos especificados del riñón y del uréter
N289	Trastorno del riñón y del uréter, no especificado
N312	Vejiga neuropática flácida, no clasificada en otra parte
N319	Disfunción neuromuscular de la vejiga, no especificada
N329	Trastorno de la vejiga, no especificado

N360	Fístula de la uretra
N361	Divertículo de la uretra
N368	Otros trastornos especificados de la uretra
N398	Otros trastornos especificados del sistema urinario
P960	Insuficiencia renal congénita
Q605	Hipoplasia renal, no especificada
Q613	Riñón poliquístico, tipo no especificado
Q620	Hidronefrosis congénita
Q632	Riñón ectópico
Q643	Otras atresias y estenosis de la uretra y del cuello de la vejiga
Q644	Malformación del uraco
Q649	Malformación congénita del aparato urinario, no especificada
S370	Traumatismo del riñón
S373	Traumatismo de la uretra
T198	Cuerpo extraño en otras y en múltiples partes de las vías genitourinarias
T199	Cuerpo extraño en las vías genitourinarias, parte no especificada
T831	Complicación mecánica de otros dispositivos e implantes urinarios
T834	Complicación mecánica de otros dispositivos, implantes e injertos en el tracto genital
T839	Complicación no especificada de dispositivo protésico, implante e injerto genitourinario

CDM 12 ENFERMEDADES Y TRASTORNOS DEL APARATO REPRODUCTOR MASCULINO

Quirúrgico

GRD 708		Procedimientos mayores en pelvis masculina sin cc/ccm		
Quirúrgico		PR: 1.8119056	CMTR \$104,957.60	
Edad	< 15 años	15-64 años	> 64 años	
H	0	3	6	
TH	0	0.0109501	0.167009	
L	0	0	0	
PDP	0	3.67	4.33	
Procedimiento quirúrgico				
5411	Laparotomía exploradora			
5779	Otra cistectomía total			
603X	Adenomectomía suprapúbica			
6069	Otra prostatectomía			

GRD 709		Procedimientos en pene con cc/ccm		
Quirúrgico		PR: 0.6272322	CMTR \$36,333.45	
Edad	< 15 años	15-64 años	> 64 años	
H	1	0	0	
TH	0.0130423	0	0	
L	0	0	0	
PDP	7	0	0	
Procedimiento quirúrgico				
5843	Cierre de otra fístula de uretra			

GRD 710		Procedimientos en pene sin cc/ccm		
Quirúrgico		PR: 0.5294697	CMTR \$30,670.40	
Edad	< 15 años	15-64 años	> 64 años	
H	191	28	1	
TH	2.4910758	0.1022009	0.0278348	
L	0	0	0	
PDP	1.34	1.68	1	
Procedimiento quirúrgico				
5845	Reparación de hipospadias o epispadias			
5849	Otra reparación de uretra			
640X	Circuncisión			
6491	Corte dorsal o lateral de prepucio			

GRD 712		Procedimientos en testículos sin cc/ccm		
Quirúrgico		PR: 0.5453827	CMTR \$31,592.19	
Edad	< 15 años	15-64 años	> 64 años	
H	388	66	3	
TH	5.0604053	0.2409022	0.0835045	
L	0	0	0	
PDP	1.39	2.56	1.33	
Procedimiento quirúrgico				
612X	Escisión de hidrocele [de túnica vaginal]			
620X	Incisión de testículo			
6219	Otros procedimientos diagnósticos sobre testículos			
622X	Escisión o destrucción de lesión testicular			
623X	Orquiectomía unilateral			
6241	Extirpación de ambos testículos en el mismo episodio operatorio			
6242	Extirpación de testículo restante			
625X	Orquiopexia			
6299	Otra operación sobre testículo			
631X	Escisión de varicocele e hidrocele de cordón espermático			
632X	Escisión de quiste de epidídimo			
633X	Escisión de otra lesión o tejido de cordón espermático y epidídimo			
6352	Reducción de torsión de testículo o cordón espermático			
6389	Otra reparación de conducto deferente y epidídimo			

GRD 714		Prostatectomía transuretral sin cc/ccm		
Quirúrgico		PR: 0.9449934	CMTR \$54,740.29	
Edad	< 15 años	15-64 años	> 64 años	
H	0	1	3	
TH	0	0.00365	0.0835045	
L	0	0	0	
PDP	0	2	2	
Procedimiento quirúrgico				
6029	Otra prostatectomía transuretral			

GRD 718		Otros procedimientos en quirófano en aparato reproductor masculino excepto por neoplasia maligna sin cc/ccm		
Quirúrgico		PR: 1.2372895	CMTR \$71,672.02	
Edad	< 15 años	15-64 años	> 64 años	
H	0	5	0	
TH	0	0.0182502	0	
L	0	0	0	
PDP	0	10	0	
Procedimiento quirúrgico				
5719	Otra cistotomía			
8622	Desbridamiento escisional de herida, infección o quemadura			

Médico

GRD 722		Neoplasias malignas del aparato reproductor masculino con ccm		
Médico		PR: 1.7355164	CMTR \$100,532.63	
Edad	< 15 años	15-64 años	> 64 años	
H	0	1	0	
TH	0	0.00365	0	
L	0	100	0	
PDP	0	32	0	
Diagnóstico principal				
C629	Tumor maligno del testículo, no especificado			

GRD 724		Neoplasias malignas del aparato reproductor masculino sin cc/ccm		
Médico		PR: 0.9372547	CMTR \$54,292.01	
Edad	< 15 años	15-64 años	> 64 años	
H	2	2	5	
TH	0.0260846	0.0073001	0.1391742	
L	0	0	60	
PDP	2	4	5.6	
Diagnóstico principal				
C61X	Tumor maligno de la próstata			
C629	Tumor maligno del testículo, no especificado			
D076	Carcinoma in situ de otros órganos genitales masculinos y de los no especificados			
D400	Tumor de comportamiento incierto o desconocido de la próstata			
D401	Tumor de comportamiento incierto o desconocido del testículo			

GRD 725		Hipertrofia prostática benigna con ccm		
Médico		PR: 1.0158396	CMTR \$58,844.17	
Edad	< 15 años	15-64 años	> 64 años	
H	0	1	0	
TH	0	0.00365	0	
L	0	0	0	
PDP	0	6	0	
Diagnóstico principal				
N40X	Hiperplasia de la próstata			

GRD 726		Hipertrofia prostática benigna sin ccm		
Médico		PR: 0.4118449	CMTR \$23,856.79	
Edad	< 15 años	15-64 años	> 64 años	
H	0	3	5	
TH	0	0.0109501	0.1391742	
L	0	0	20	
PDP	0	5.67	7	
Diagnóstico principal				
N40X	Hiperplasia de la próstata			

GRD 727		Inflamación del aparato reproductor masculino con ccm		
Médico		PR: 0.9923134	CMTR \$57,481.38	
Edad	< 15 años	15-64 años	> 64 años	
H	0	3	0	
TH	0	0.0109501	0	
L	0	33.33	0	
PDP	0	10.67	0	
Diagnóstico principal				
N459	Orquitis, epididimitis y orquiepididimitis sin absceso			
N499	Trastorno inflamatorio de órgano genital masculino, no especificado			

GRD 728		Inflamación del aparato reproductor masculino sin ccm		
Médico		PR: 0.5213028	CMTR \$30,197.32	
Edad	< 15 años	15-64 años	> 64 años	
H	107	29	4	
TH	1.3955241	0.105851	0.1113394	
L	0	0	0	
PDP	1.17	11.17	4.75	
Diagnóstico principal				
A55X	Linfogranuloma (venéreo) por clamidias			
N410	Prostatitis aguda			
N450	Orquitis, epididimitis y orquiepididimitis con absceso			
N459	Orquitis, epididimitis y orquiepididimitis sin absceso			
N47X	Prepucio redundante, fimosis y parafimosis			
N481	Balanopostitis			
N482	Otros trastornos inflamatorios del pene			
N492	Trastornos inflamatorios del escroto			
N498	Otros trastornos inflamatorios de los órganos genitales masculinos			
N499	Trastorno inflamatorio de órgano genital masculino, no especificado			
N512	Balanitis en enfermedades clasificadas en otra parte			

GRD 729		Otros diagnósticos del aparato reproductor masculino con cc/ccm		
Médico		PR: 0.5373542	CMTR \$31,127.12	
Edad	< 15 años	15-64 años	> 64 años	
H	2	2	0	
TH	0.0260846	0.0073001	0	
L	0	50	0	
PDP	2	7	0	
Diagnóstico principal				
N501	Trastornos vasculares de los órganos genitales masculinos			
N508	Otros trastornos especificados de los órganos genitales masculinos			
Q532	Testículo no descendido, bilateral			
Q539	Testículo no descendido, sin otra especificación			
S379	Traumatismo de órgano pélvico no especificado			

GRD 730		Otros diagnósticos del aparato reproductor masculino sin cc/ccm		
Médico		PR: 0.2930941	CMTR \$16,977.96	
Edad	< 15 años	15-64 años	> 64 años	
H	153	32	2	
TH	1.9954691	0.1168011	0.0556697	
L	0	0	0	
PDP	1.48	2.84	5.5	
Diagnóstico principal				
I861	Várices escrotales			
N432	Otros hidroceles			
N433	Hidrocele, no especificado			
N434	Espermatocele			
N44X	Torsión del testículo			
N489	Trastorno del pene, no especificado			
N500	Atrofia del testículo			
N501	Trastornos vasculares de los órganos genitales masculinos			
N508	Otros trastornos especificados de los órganos genitales masculinos			
N511	Trastornos del testículo y del epidídimo en enfermedades clasificadas en otra parte			
Q530	Ectopia testicular			
Q531	Testículo no descendido, unilateral			
Q532	Testículo no descendido, bilateral			
Q539	Testículo no descendido, sin otra especificación			
Q540	Hipospadias del glande			
Q549	Hipospadias, no especificada			
Q552	Otras malformaciones congénitas de los testículos y del escroto			
S302	Contusión de órganos genitales externos			
S312	Herida del pene			
S315	Herida de otros órganos genitales externos y de los no especificados			
S379	Traumatismo de órgano pélvico no especificado			
Z302	Esterilización			

CDM 13

ENFERMEDADES Y TRASTORNOS DEL APARATO REPRODUCTOR FEMENINO

Quirúrgico

GRD 735		Evisceración pélvica, histerectomía radical y vulvectomía radical sin cc/ccm		
Quirúrgico		PR: 1.4972980	CMTR \$86,733.44	
Edad	< 15 años	15-64 años	> 64 años	
M	0	4	0	
TH	0	0.0146001	0	
L	0	0	0	
PDP	0	2.25	0	
Procedimiento quirúrgico				
6861	Histerectomía radical abdominal laparoscópica			
6869	Otra Histerectomía abdominal radical y la no especificada			
6879	Otra Histerectomía vaginal radical y la no especificada			

GRD 738		Procedimientos en útero y anexos por neoplasia maligna de ovario o anexos sin cc/ccm		
Quirúrgico		PR: 1.5102592	CMTR \$87,484.24	
Edad	< 15 años	15-64 años	> 64 años	
M	2	6	3	
TH	0.0260846	0.0219002	0.0835045	
L	0	0	0	
PDP	3.5	3.33	3.33	
Diagnóstico principal				
C796	Tumor maligno secundario del ovario			
D391	Tumor de comportamiento incierto o desconocido del ovario			
Y procedimiento quirúrgico				
6529	Otra escisión local o destrucción de ovario			
6531	Ooforectomía unilateral laparoscópica			
6539	Otra ooforectomía unilateral			
6549	Otra salpingooforectomía unilateral			
6561	Otra extirpación de ambos ovarios y trompas en un mismo acto operatorio			
6672	Salpingooforostomía			
6849	Otra histerectomía total abdominal y la no especificada			

GRD 739		Procedimientos en útero y anexos por neoplasia maligna no ovárica ni de anexos con ccm		
Quirúrgico		PR: 4.2670331	CMTR \$247,174.88	
		PR sin TI: 2.2905452	CMTR sin TI \$132,683.59	
Edad	< 15 años	15-64 años	> 64 años	
M	0	1	0	
TH	0	0.00365	0	
L	0	0	0	
PDP	0	7	0	
Diagnóstico principal				
D390	Tumor de comportamiento incierto o desconocido del útero			
Y procedimiento quirúrgico				
6849	Otra histerectomía total abdominal y la no especificada			

GRD 740		Procedimientos en útero y anexos por neoplasia maligna no ovárica ni de anexos con cc		
Quirúrgico		PR: 1.7955710	CMTR \$104,011.39	
Edad	< 15 años	15-64 años	> 64 años	
M	0	1	0	
TH	0	0.00365	0	
L	0	0	0	
PDP	0	8	0	
Diagnóstico principal				
D390	Tumor de comportamiento incierto o desconocido del útero			
Y procedimiento quirúrgico				
6849	Otra histerectomía total abdominal y la no especificada			

GRD 741		Procedimientos en útero y anexos por neoplasia maligna no ovárica ni de anexos sin cc/ccm		
Quirúrgico		PR: 1.5477275	CMTR \$89,654.65	
Edad	< 15 años	15-64 años	> 64 años	
M	0	31	0	
TH	0	0.113151	0	
L	0	0	0	
PDP	0	3.52	0	
Diagnóstico principal				
D069	Carcinoma in situ del cuello del útero, parte no especificada			
D390	Tumor de comportamiento incierto o desconocido del útero			
D397	Tumor de comportamiento incierto o desconocido de otros órganos genitales femeninos			
Y procedimiento quirúrgico				
6529	Otra escisión local o destrucción de ovario			
6549	Otra salpingooforectomía unilateral			
6829	Otra escisión o destrucción de lesión del útero			
6849	Otra histerectomía total abdominal y la no especificada			

GRD 742		Procedimientos en útero y anexos por neoplasia benigna con cc/ccm		
Quirúrgico		PR: 1.3017825	CMTR \$75,407.89	
Edad	< 15 años	15-64 años	> 64 años	
M	0	18	0	
TH	0	0.0657006	0	
L	0	5.56	0	
PDP	0	6.72	0	
Diagnóstico principal				
D259	Leiomioma del útero, sin otra especificación			
D269	Tumor benigno del útero, parte no especificada			
N709	Salpingitis y ooforitis, no especificadas			
N739	Enfermedad inflamatoria pélvica femenina, no especificada			
N832	Otros quistes ováricos y los no especificados			
N938	Otras hemorragias uterinas o vaginales anormales especificadas			
N939	Hemorragia vaginal y uterina anormal, no especificada			
Y procedimiento quirúrgico				
6529	Otra escisión local o destrucción de ovario			
6549	Otra salpingooforectomía unilateral			
6669	Otra salpingectomía parcial			
6849	Otra histerectomía total abdominal y la no especificada			

GRD 743	Procedimientos en útero y anexos por neoplasia benigna sin cc/ccm		
----------------	--	--	--

Quirúrgico	PR: 1.0603514	CMTR \$61,422.59	
Edad	< 15 años	15-64 años	> 64 años
M	7	584	36
TH	0.091296	2.1316195	1.0020542
L	0	0	0
PDP	2.43	3.79	3.06

Diagnóstico principal

D250	Leiomioma submucoso del útero
D259	Leiomioma del útero, sin otra especificación
D269	Tumor benigno del útero, parte no especificada
D27X	Tumor benigno del ovario
D282	Tumor benigno de la trompa de Falopio y de los ligamentos uterinos
D287	Tumor benigno de otros sitios especificados de los órganos genitales femeninos
D289	Tumor benigno de órgano genital femenino, sitio no especificado
N700	Salpingitis y ooforitis aguda
N709	Salpingitis y ooforitis, no especificadas
N719	Enfermedad inflamatoria del útero, no especificada
N732	Parametritis y celulitis pélvica no especificada
N735	Peritonitis pélvica femenina, no especificada
N739	Enfermedad inflamatoria pélvica femenina, no especificada
N809	Endometriosis, no especificada
N810	Uretrocele femenino
N811	Cistocele
N812	Prolapso uterovaginal incompleto
N813	Prolapso uterovaginal completo
N814	Prolapso uterovaginal, sin otra especificación
N818	Otros prolapsos genitales femeninos
N819	Prolapso genital femenino, no especificado
N830	Quiste folicular del ovario
N832	Otros quistes ováricos y los no especificados
N835	Torsión de ovario, pedículo de ovario y trompa de Falopio
N838	Otros trastornos no inflamatorios del ovario, de la trompa de Falopio y del ligamento ancho
N839	Enfermedad no inflamatoria del ovario, de la trompa de Falopio y del ligamento ancho, no especificada
N841	Pólipo del cuello del útero
N848	Pólipos de otras partes del tracto genital femenino
N850	Hiperplasia de glándula del endometrio
N851	Hiperplasia adenomatosa del endometrio
N852	Hipertrofia del útero
N857	Hematómetra
N870	Displasia cervical leve

N938	Otras hemorragias uterinas o vaginales anormales especificadas
N939	Hemorragia vaginal y uterina anormal, no especificada
N948	Otras afecciones especificadas asociadas con los órganos genitales femeninos y el ciclo menstrual
Q501	Quiste en desarrollo del ovario
Q504	Quiste embrionario de la trompa de Falopio
Q505	Quiste embrionario del ligamento ancho
Z302	Esterilización

Y procedimiento quirúrgico

6501	Ooforotomía laparoscópica
6509	Otra ooforotomía
6512	Otra biopsia de ovario
6521	Marsupialización de quiste ovárico
6522	Resección en cuña de ovario
6524	Resección en cuña laparoscópica de ovario
6529	Otra escisión local o destrucción de ovario
6531	Ooforectomía unilateral laparoscópica
6539	Otra ooforectomía unilateral
6541	Salpingooforectomía unilateral laparoscópica
6549	Otra salpingooforectomía unilateral
6561	Otra extirpación de ambos ovarios y trompas en un mismo acto operatorio
6563	Extirpación laparoscópica de ambos ovarios y trompas en un mismo acto operatorio
6591	Aspiración de ovario
6593	Ruptura manual de quiste ovárico
6595	Liberación de torsión de ovario
664X	Salpingectomía unilateral total
6651	Extirpación de ambas trompas de Falopio en un mismo acto quirúrgico
6669	Otra salpingectomía parcial
6679	Otra reparación de trompa de Falopio
6699	Otra operación sobre trompas de Falopio
680X	Histerotomía
6813	Biopsia abierta de útero
6823	Ablación endometrial
6829	Otra escisión o destrucción de lesión del útero
6841	Histerectomía total abdominal laparoscópica
6849	Otra histerectomía total abdominal y la no especificada
6851	Histerectomía vaginal asistida por laparoscopia [HVAL]
6859	Otra histerectomía vaginal
689X	Otras histerectomías y las no especificadas
6949	Otra reparación de útero

GRD 744		Dilatación y legrado, conización, interrupción tubárica incisional y laparoscópica con cc/ccm		
Quirúrgico		PR: 1.0162666	CMTR \$58,868.91	
Edad	< 15 años	15-64 años	> 64 años	
M	0	2	0	
TH	0	0.0073001	0	
L	0	0	0	
PDP	0	2.5	0	
Procedimiento quirúrgico				
6959	Otro legrado por aspiración del útero			

GRD 745		Dilatación y legrado, conización, interrupción tubárica incisional y laparoscópica sin cc/ccm		
Quirúrgico		PR: 0.6855318	CMTR \$39,710.55	
Edad	< 15 años	15-64 años	> 64 años	
M	0	266	5	
TH	0	0.9709089	0.1391742	
L	0	0	0	
PDP	0	1.68	1.8	
Procedimiento quirúrgico				
5421	Laparoscopia			
6629	Otra destrucción u oclusión endoscópica bilateral de las trompas de Falopio			
6632	Otra ligadura y sección bilateral de las trompas de Falopio			
6639	Otra destrucción u oclusión bilateral de las trompas de Falopio			
6663	Salpingectomía parcial bilateral, no especificada de otra manera			
6712	Otra biopsia cervical			
6816	Biopsia cerrada de útero			
6909	Otra dilatación y legrado			
6959	Otro legrado por aspiración del útero			

GRD 746		Procedimientos en vagina, cérvix y vulva con cc/ccm		
Quirúrgico		PR: 0.8422614	CMTR \$48,789.37	
Edad	< 15 años	15-64 años	> 64 años	
M	0	3	0	
TH	0	0.0109501	0	
L	0	0	0	
PDP	0	2.67	0	
Procedimiento quirúrgico				
7079	Otra reparación de vagina			
7171	Sutura de desgarro de la vulva o el perineo actual			

GRD 747		Procedimientos en vagina, cérvix y vulva sin cc/ccm		
Quirúrgico		PR: 0.3934483	CMTR \$22,791.14	
Edad	< 15 años	15-64 años	> 64 años	
M	5	45	9	
TH	0.0652114	0.1642515	0.2505136	
L	0	0	0	
PDP	2.2	2.56	2.44	
Procedimiento quirúrgico				
6732	Destrucción de lesión del cuello uterino por cauterización			
6739	Otra escisión o destrucción de lesión o tejido del cuello uterino			
7014	Otra vaginotomía			
7071	Sutura de desgarro de vagina			
7076	Himenorrafia			
7079	Otra reparación de vagina			
7109	Otra incisión de vulva y perineo			
7119	Otros procedimientos diagnósticos sobre la vulva			
7122	Incisión de glándula de Bartholin [quiste]			
7123	Marsupialización de glándula de Bartholin [quiste]			
7124	Escisión u otra destrucción de glándula de Bartholin [quiste]			
7129	Otras operaciones sobre las glándulas de Bartholin			
718X	Otras reparaciones sobre vulva			

GRD 748		Procedimientos reconstructivos del aparato reproductor femenino		
Quirúrgico		PR: 0.6659993	CMTR \$38,579.10	
Edad	< 15 años	15-64 años	> 64 años	
M	0	3	0	
TH	0	0.0109501	0	
L	0	0	0	
PDP	0	3	0	
Procedimiento quirúrgico				
6922	Otra suspensión uterina			
7051	Reparación de cistocele			
7052	Reparación de rectocele			

GRD 749		Otros procedimientos en quirófano del aparato reproductor femenino con cc/ccm		
Quirúrgico		PR: 1.5178296	CMTR \$87,922.76	
Edad	< 15 años	15-64 años	> 64 años	
M	1	9	2	
TH	0.0130423	0.0328503	0.0556697	
L	0	11.11	0	
PDP	2	5.89	22	
Procedimiento quirúrgico				
5411	Laparotomía exploradora			
5419	Otra laparotomía			
8622	Desbridamiento escisional de herida, infección o quemadura			

GRD 750		Otros procedimientos en quirófano del aparato reproductor femenino sin cc/ccm		
Quirúrgico		PR: 1.2317594	CMTR \$71,351.68	
Edad	< 15 años	15-64 años	> 64 años	
M	8	182	5	
TH	0.1043383	0.6643061	0.1391742	
L	0	0	0	
PDP	4.75	3.22	4.4	
Procedimiento quirúrgico				
3998	Control de hemorragia, no especificado de otra manera			
5411	Laparotomía exploradora			
5419	Otra laparotomía			
576X	Cistectomía parcial			
5779	Otra cistectomía total			
5849	Otra reparación de uretra			
719X	Otras operaciones sobre los órganos genitales femeninos			
8622	Desbridamiento escisional de herida, infección o quemadura			

Médico

GRD 754		Neoplasias malignas del aparato reproductor femenino con ccm		
Médico		PR: 1.1467989	CMTR \$66,430.20	
Edad	< 15 años	15-64 años	> 64 años	
M	0	1	0	
TH	0	0.00365	0	
L	0	0	0	
PDP	0	25	0	
Diagnóstico principal				
C55X	Tumor maligno del útero, parte no especificada			

GRD 755		Neoplasias malignas del aparato reproductor femenino con cc		
Médico		PR: 0.9501687	CMTR \$55,040.08	
Edad	< 15 años	15-64 años	> 64 años	
M	0	5	2	
TH	0	0.0182502	0.0556697	
L	0	0	0	
PDP	0	17.6	6.5	
Diagnóstico principal				
C539	Tumor maligno del cuello del útero, sin otra especificación			
D069	Carcinoma in situ del cuello del útero, parte no especificada			
D390	Tumor de comportamiento incierto o desconocido del útero			
D391	Tumor de comportamiento incierto o desconocido del ovario			
D397	Tumor de comportamiento incierto o desconocido de otros órganos genitales femeninos			

GRD 756		Neoplasias malignas del aparato reproductor femenino sin cc/ccm		
Médico		PR: 0.7800359	CMTR \$45,184.86	
Edad	< 15 años	15-64 años	> 64 años	
M	1	41	3	
TH	0.0130423	0.1496514	0.0835045	
L	0	0	0	
PDP	3	3.34	8.67	
Diagnóstico principal				
C539	Tumor maligno del cuello del útero, sin otra especificación			
C541	Tumor maligno del endometrio			
C542	Tumor maligno del miometrio			
C55X	Tumor maligno del útero, parte no especificada			
C56X	Tumor maligno del ovario			
C574	Tumor maligno de los anexos uterinos, sin otra especificación			
C796	Tumor maligno secundario del ovario			
D069	Carcinoma in situ del cuello del útero, parte no especificada			
D390	Tumor de comportamiento incierto o desconocido del útero			
D391	Tumor de comportamiento incierto o desconocido del ovario			
D397	Tumor de comportamiento incierto o desconocido de otros órganos genitales femeninos			

GRD 757		Infecciones del aparato reproductor femenino con ccm		
Médico		PR: 0.6952128	CMTR \$40,271.34	
Edad	< 15 años	15-64 años	> 64 años	
M	0	6	0	
TH	0	0.0219002	0	
L	0	16.67	0	
PDP	0	8.83	0	
Diagnóstico principal				
N72X	Enfermedad inflamatoria del cuello uterino			
N739	Enfermedad inflamatoria pélvica femenina, no especificada			
N760	Vaginitis aguda			

GRD 758		Infecciones del aparato reproductor femenino con cc		
Médico		PR: 0.3710402	CMTR \$21,493.11	
Edad	< 15 años	15-64 años	> 64 años	
M	0	15	1	
TH	0	0.0547505	0.0278348	
L	0	0	0	
PDP	0	3.67	1	
Diagnóstico principal				
A510	Sífilis genital primaria			
N709	Salpingitis y ooforitis, no especificadas			
N72X	Enfermedad inflamatoria del cuello uterino			
N739	Enfermedad inflamatoria pélvica femenina, no especificada			
N751	Absceso de la glándula de Bartholin			
N760	Vaginitis aguda			
N761	Vaginitis subaguda y crónica			

GRD 759		Infecciones del aparato reproductor femenino sin cc/ccm		
Médico		PR: 0.3554246	CMTR \$20,588.55	
Edad	< 15 años	15-64 años	> 64 años	
M	7	75	1	
TH	0.091296	0.2737525	0.0278348	
L	0	1.33	0	
PDP	6.29	3.68	2	
Diagnóstico principal				
A58X	Granuloma inguinal			
A600	Infección de genitales y trayecto urogenital debida a virus del herpes [herpes simple]			
N709	Salpingitis y ooforitis, no especificadas			
N72X	Enfermedad inflamatoria del cuello uterino			
N732	Parametritis y celulitis pélvica no especificada			
N738	Otras enfermedades inflamatorias pélvicas femeninas			
N739	Enfermedad inflamatoria pélvica femenina, no especificada			
N748	Trastornos inflamatorios pélvicos femeninos en otras enfermedades clasificadas en otra parte			
N751	Absceso de la glándula de Bartholin			
N758	Otras enfermedades de la glándula de Bartholin			
N759	Enfermedad de la glándula de Bartholin, no especificada			
N760	Vaginitis aguda			
N764	Absceso vulvar			
N768	Otras inflamaciones especificadas de la vagina y de la vulva			

GRD 760		Trastornos menstruales y otros del aparato reproductor femenino con cc/ccm		
Médico		PR: 0.6198930	CMTR \$35,908.31	
Edad	< 15 años	15-64 años	> 64 años	
M	1	21	1	
TH	0.0130423	0.0766507	0.0278348	
L	0	4.76	100	
PDP	10	4.48	3	
Diagnóstico principal				
D251	Leiomioma intramural del útero			
D259	Leiomioma del útero, sin otra especificación			
E282	Síndrome de ovario poliquístico			
N800	Endometriosis del útero			
N809	Endometriosis, no especificada			
N811	Cistocele			
N819	Prolapso genital femenino, no especificado			
N832	Otros quistes ováricos y los no especificados			
N858	Otros trastornos no inflamatorios especificados del útero			
N939	Hemorragia vaginal y uterina anormal, no especificada			

GRD 761	Trastornos menstruales y otros del aparato reproductor femenino sin cc/ccm		
----------------	---	--	--

Médico PR: 0.2753684 CMTR \$15,951.16

Edad	< 15 años	15-64 años	> 64 años
M	24	616	12
TH	0.3130148	2.2484205	0.3340181
L	0	0.16	0
PDP	4.38	2.51	11.25

Diagnóstico principal

D250	Leiomioma submucoso del útero
D251	Leiomioma intramural del útero
D259	Leiomioma del útero, sin otra especificación
D267	Tumor benigno de otras partes especificadas del útero
D269	Tumor benigno del útero, parte no especificada
D27X	Tumor benigno del ovario
D287	Tumor benigno de otros sitios especificados de los órganos genitales femeninos
E282	Síndrome de ovario poliquístico
N750	Quiste de la glándula de Bartholin
N800	Endometriosis del útero
N809	Endometriosis, no especificada
N811	Cistocele
N813	Prolapso uterovaginal completo
N814	Prolapso uterovaginal, sin otra especificación
N816	Rectocele
N818	Otros prolapsos genitales femeninos
N819	Prolapso genital femenino, no especificado
N820	Fístula vesicovaginal
N828	Otras fístulas del tracto genital femenino
N830	Quiste folicular del ovario
N831	Quiste del cuerpo amarillo
N832	Otros quistes ováricos y los no especificados
N835	Torsión de ovario, pedículo de ovario y trompa de Falopio
N838	Otros trastornos no inflamatorios del ovario, de la trompa de Falopio y del ligamento ancho
N840	Pólipo del cuerpo del útero
N843	Pólipo de la vulva
N850	Hiperplasia de glándula del endometrio
N851	Hiperplasia adenomatosa del endometrio
N854	Mala posición del útero

N888	Otros trastornos no inflamatorios especificados del cuello del útero
N895	Estrechez y atresia de la vagina
N898	Otros trastornos especificados no inflamatorios de la vagina
N899	Trastorno no inflamatorio de la vagina, no especificado
N906	Hipertrofia de la vulva
N908	Otros trastornos no inflamatorios especificados de la vulva y del perineo
N910	Amenorrea primaria
N911	Amenorrea secundaria
N920	Menstruación excesiva y frecuente con ciclo regular
N926	Menstruación irregular, no especificada
N938	Otras hemorragias uterinas o vaginales anormales especificadas
N939	Hemorragia vaginal y uterina anormal, no especificada
N940	Dolor intermenstrual
N943	Síndrome de tensión premenstrual
N946	Dismenorrea, no especificada
N948	Otras afecciones especificadas asociadas con los órganos genitales femeninos y el ciclo menstrual
N949	Afecciones no especificadas asociadas con los órganos genitales femeninos y el ciclo menstrual
N950	Hemorragia postmenopáusica
N951	Estados menopáusicos y climatéricos femeninos
N959	Trastorno menopáusico y perimenopáusico, no especificado
Q501	Quiste en desarrollo del ovario
Q504	Quiste embrionario de la trompa de Falopio
Q505	Quiste embrionario del ligamento ancho
Q529	Malformación congénita de los genitales femeninos, no especificada
S302	Contusión de órganos genitales externos
S314	Herida de la vagina y de la vulva
T833	Complicación mecánica de dispositivo anticonceptivo intrauterino
Z302	Esterilización
Z303	Extracción menstrual

CDM 14 EMBARAZO, PARTO Y PUERPERIO

Quirúrgico

GRD 765	Cesárea con cc/ccm		
Quirúrgico	PR: 4.7328772		CMTR \$274,159.66
	PR sin TI: 1.6158967		CMTR sin TI \$93,603.46
	Edad	< 15 años	15-64 años
M	9	906	0
TH	0.1173805	3.3069302	0
L	0	0.11	0
PDP	2.56	3.01	0

Diagnóstico principal	
O100	Hipertensión esencial preexistente que complica el embarazo, el parto y el puerperio
O109	Hipertensión preexistente no especificada, que complica el embarazo, el parto y el puerperio
O141	Preeclampsia severa
O142	Síndrome HELLP
O16X	Hipertensión materna, no especificada
O243	Diabetes mellitus preexistente, sin otra especificación, en el embarazo
O244	Diabetes mellitus que se origina con el embarazo
O249	Diabetes mellitus no especificada, en el embarazo
O290	Complicaciones pulmonares de la anestesia administrada durante el embarazo
O300	Embarazo doble
O309	Embarazo múltiple, no especificado
O322	Atención materna por posición fetal oblicua o transversa
O323	Atención materna por presentación de cara, de frente o de mentón
O331	Atención materna por desproporción debida a estrechez general de la pelvis
O332	Atención materna por desproporción debida a disminución del estrecho superior de la pelvis
O334	Atención materna por desproporción fetopelviana de origen mixto, materno y fetal
O335	Atención materna por desproporción debida a feto demasiado grande
O338	Atención materna por desproporción de otro origen
O339	Atención materna por desproporción de origen no especificado
O343	Atención materna por incompetencia del cuello uterino
O344	Atención materna por otra anomalía del cuello uterino
O364	Atención materna por muerte intrauterina
O365	Atención materna por déficit del crecimiento fetal
O366	Atención materna por crecimiento fetal excesivo

O369	Atención materna por problemas fetales no especificados
O40X	Polihidramnios
O410	Oligohidramnios
O411	Infección de la bolsa amniótica o de las membranas
O418	Otros trastornos especificados del líquido amniótico y de las membranas
O420	Ruptura prematura de las membranas, e inicio del trabajo de parto dentro de las 24 horas
O429	Ruptura prematura de las membranas, sin otra especificación
O439	Trastorno de la placenta, no especificado
O440	Placenta previa con especificación de que no hubo hemorragia
O441	Placenta previa con hemorragia
O458	Otros desprendimientos prematuros de la placenta
O459	Desprendimiento prematuro de la placenta, sin otra especificación
O601	Trabajo de parto prematuro con parto prematuro
O610	Fracaso de la inducción médica del trabajo de parto
O620	Contracciones primarias inadecuadas
O622	Otras inercias uterinas
O624	Contracciones uterinas hipertónicas, incoordinadas y prolongadas
O628	Otras anomalías dinámicas del trabajo de parto
O629	Anomalía dinámica del trabajo de parto, no especificada
O631	Prolongación del segundo período (del trabajo de parto)
O639	Trabajo de parto prolongado, no especificado
O641	Trabajo de parto obstruido debido a presentación de nalgas
O648	Trabajo de parto obstruido debido a otras presentaciones anormales del feto
O649	Trabajo de parto obstruido debido a presentación anormal del feto no especificada
O654	Trabajo de parto obstruido debido a desproporción fetopelviana, sin otra especificación
O661	Trabajo de parto obstruido debido a distocia gemelar
O664	Fracaso de la prueba del trabajo de parto, no especificada
O668	Otras obstrucciones especificadas del trabajo de parto
O669	Trabajo de parto obstruido, sin otra especificación
O679	Hemorragia intraparto, no especificada
O680	Trabajo de parto y parto complicados por anomalía de la frecuencia cardíaca fetal

0689	Trabajo de parto y parto complicados por sufrimiento fetal, sin otra especificación
0690	Trabajo de parto y parto complicados por prolapsos del cordón umbilical
0691	Trabajo de parto y parto complicados por circular pericervical del cordón, con compresión
0692	Trabajo de parto y parto complicados por otros enredos del cordón
0694	Trabajo de parto y parto complicados por vasa previa
0699	Trabajo de parto y parto complicados por problemas no especificados del cordón umbilical
0709	Desgarro perineal durante el parto, de grado no especificado
0721	Otras hemorragias postparto inmediatas
0723	Defecto de la coagulación postparto
0758	Otras complicaciones especificadas del trabajo de parto y del parto
0759	Complicación no especificada del trabajo de parto y del parto
0820	Parto por cesárea electiva
0821	Parto por cesárea de emergencia
0822	Parto por cesárea con histerectomía
0828	Otros partos únicos por cesárea
0829	Parto por cesárea, sin otra especificación
0842	Parto múltiple, todos por cesárea
0862	Infección de las vías urinarias consecutiva al parto
Y procedimiento quirúrgico	
740X	Cesárea clásica
741X	Cesárea clásica baja
7499	Otra cesárea de tipo no especificado

GRD 766	Cesárea sin cc/CCM		
Quirúrgico	PR: 0.5417430	CMTR \$31,381.35	
Edad	< 15 años	15-64 años	> 64 años
M	46	7,377	0
TH	0.599945	26.926296	0
L	0	0	0
PDP	2.46	2.39	0

Diagnóstico principal

0100	Hipertensión esencial preexistente que complica el embarazo, el parto y el puerperio
0109	Hipertensión preexistente no especificada, que complica el embarazo, el parto y el puerperio
0141	Preeclampsia severa
0142	Síndrome HELLP
0151	Eclampsia durante el trabajo de parto
016X	Hipertensión materna, no especificada
0243	Diabetes mellitus preexistente, sin otra especificación, en el embarazo
0244	Diabetes mellitus que se origina con el embarazo
0249	Diabetes mellitus no especificada, en el embarazo
0300	Embarazo doble
0320	Atención materna por posición fetal inestable
0322	Atención materna por posición fetal oblicua o transversa
0323	Atención materna por presentación de cara, de frente o de mentón
0326	Atención materna por presentación compuesta
0328	Atención materna por otras presentaciones anormales del feto
0329	Atención materna por presentación anormal no especificada del feto
0330	Atención materna por desproporción debida a deformidad de la pelvis ósea en la madre
0331	Atención materna por desproporción debida a estrechez general de la pelvis
0333	Atención materna por desproporción debida a disminución del estrecho inferior de la pelvis
0334	Atención materna por desproporción fetopelviana de origen mixto, materno y fetal
0335	Atención materna por desproporción debida a feto demasiado grande
0336	Atención materna por desproporción debida a feto hidrocefálico
0338	Atención materna por desproporción de otro origen
0339	Atención materna por desproporción de origen no especificado
0340	Atención materna por anomalía congénita del útero
0343	Atención materna por incompetencia del cuello uterino
0344	Atención materna por otra anomalía del cuello uterino
0346	Atención materna por anomalía de la vagina

0349	Atención materna por anomalía no especificada de órgano pelviano
0364	Atención materna por muerte intrauterina
0365	Atención materna por déficit del crecimiento fetal
0366	Atención materna por crecimiento fetal excesivo
0369	Atención materna por problemas fetales no especificados
040X	Polihidramnios
0410	Oligohidramnios
0411	Infección de la bolsa amniótica o de las membranas
0418	Otros trastornos especificados del líquido amniótico y de las membranas
0420	Ruptura prematura de las membranas, e inicio del trabajo de parto dentro de las 24 horas
0421	Ruptura prematura de las membranas, e inicio del trabajo de parto después de las 24 horas
0429	Ruptura prematura de las membranas, sin otra especificación
0438	Otros trastornos placentarios
0440	Placenta previa con especificación de que no hubo hemorragia
0441	Placenta previa con hemorragia
0458	Otros desprendimientos prematuros de la placenta
0459	Desprendimiento prematuro de la placenta, sin otra especificación
048X	Embarazo prolongado
0601	Trabajo de parto prematuro con parto prematuro
0602	Trabajo de parto prematuro con parto a término
0610	Fracaso de la inducción médica del trabajo de parto
0619	Fracaso no especificado de la inducción del trabajo de parto
0620	Contracciones primarias inadecuadas
0621	Inercia uterina secundaria
0622	Otras inercias uterinas
0624	Contracciones uterinas hipertónicas, incoordinadas y prolongadas
0629	Anomalía dinámica del trabajo de parto, no especificada
0631	Prolongación del segundo período (del trabajo de parto)
0632	Retraso de la expulsión del segundo gemelo, del tercero, etc.
0639	Trabajo de parto prolongado, no especificado
0640	Trabajo de parto obstruido debido a rotación incompleta de la cabeza fetal
0641	Trabajo de parto obstruido debido a presentación de nalgas
0642	Trabajo de parto obstruido debido a presentación de cara
0644	Trabajo de parto obstruido debido a presentación de hombro

0645	Trabajo de parto obstruido debido a presentación compuesta	0722	Hemorragia postparto secundaria o tardía
0648	Trabajo de parto obstruido debido a otras presentaciones anormales del feto	0723	Defecto de la coagulación postparto
0649	Trabajo de parto obstruido debido a presentación anormal del feto no especificada	0730	Retención de la placenta sin hemorragia
0651	Trabajo de parto obstruido debido a estrechez general de la pelvis	0746	Otras complicaciones de la anestesia espinal o epidural administradas durante el trabajo de parto y el parto
0653	Trabajo de parto obstruido debido a disminución del estrecho inferior de la pelvis	0756	Retraso del parto después de la ruptura espontánea o no especificada de las membranas
0654	Trabajo de parto obstruido debido a desproporción fetopelviana, sin otra especificación	0758	Otras complicaciones especificadas del trabajo de parto y del parto
0655	Trabajo de parto obstruido debido a anomalías de los órganos pelvianos maternos	0820	Parto por cesárea electiva
0659	Trabajo de parto obstruido debido a anomalía pelviana no especificada	0821	Parto por cesárea de emergencia
0662	Trabajo de parto obstruido debido a distocia por feto inusualmente grande	0822	Parto por cesárea con histerectomía
0664	Fracaso de la prueba del trabajo de parto, no especificada	0828	Otros partos únicos por cesárea
0668	Otras obstrucciones especificadas del trabajo de parto	0829	Parto por cesárea, sin otra especificación
0669	Trabajo de parto obstruido, sin otra especificación	0842	Parto múltiple, todos por cesárea
0678	Otras hemorragias intraparto		
0679	Hemorragia intraparto, no especificada		
0680	Trabajo de parto y parto complicados por anomalía de la frecuencia cardíaca fetal		
0681	Trabajo de parto y parto complicados por la presencia de meconio en el líquido amniótico		
0688	Trabajo de parto y parto complicados por otras evidencias de sufrimiento fetal		
0689	Trabajo de parto y parto complicados por sufrimiento fetal, sin otra especificación		
0690	Trabajo de parto y parto complicados por prolapso del cordón umbilical		
0691	Trabajo de parto y parto complicados por circular pericervical del cordón, con compresión		
0692	Trabajo de parto y parto complicados por otros enredos del cordón		
0693	Trabajo de parto y parto complicados por cordón umbilical corto		
0694	Trabajo de parto y parto complicados por vasa previa		
0695	Trabajo de parto y parto complicados por lesión vascular del cordón		
0698	Trabajo de parto y parto complicados por otros problemas del cordón umbilical		
0699	Trabajo de parto y parto complicados por problemas no especificados del cordón umbilical		
0709	Desgarro perineal durante el parto, de grado no especificado		
0715	Otros traumatismos obstétricos de los órganos pelvianos		
0720	Hemorragia del tercer período del parto		
0721	Otras hemorragias postparto inmediatas		

Y procedimiento quirúrgico	
740X	Cesárea clásica
741X	Cesárea clásica baja
744X	Cesárea de otro tipo especificado
7499	Otra cesárea de tipo no especificado

GRD 767	Parto vaginal con esterilización y/o dilatación y legrado		
---------	---	--	--

Quirúrgico	PR: 0.4792707	CMTR \$27,762.54	
Edad	< 15 años	15-64 años	> 64 años
M	1	284	0
TH	0.0130423	1.0366095	0
L	0	0	0
PDP	9	2.21	0

Diagnóstico principal

O141	Preeclampsia severa
O142	Síndrome HELLP
O16X	Hipertensión materna, no especificada
O364	Atención materna por muerte intrauterina
O410	Oligohidramnios
O418	Otros trastornos especificados del líquido amniótico y de las membranas
O429	Ruptura prematura de las membranas, sin otra especificación
O601	Trabajo de parto prematuro con parto prematuro
O620	Contracciones primarias inadecuadas
O639	Trabajo de parto prolongado, no especificado
O669	Trabajo de parto obstruido, sin otra especificación
O679	Hemorragia intraparto, no especificada
O680	Trabajo de parto y parto complicados por anomalía de la frecuencia cardíaca fetal
O688	Trabajo de parto y parto complicados por otras evidencias de sufrimiento fetal
O700	Desgarro perineal de primer grado durante el parto
O709	Desgarro perineal durante el parto, de grado no especificado
O721	Otras hemorragias postparto inmediatas
O722	Hemorragia postparto secundaria o tardía
O730	Retención de la placenta sin hemorragia
O731	Retención de fragmentos de la placenta o de las membranas, sin hemorragia
O800	Parto único espontáneo, presentación cefálica de vértice
O809	Parto único espontáneo, sin otra especificación
O839	Parto único asistido, sin otra especificación
O840	Parto múltiple, todos espontáneos
O842	Parto múltiple, todos por cesárea

Y procedimiento quirúrgico

6632	Otra ligadura y sección bilateral de las trompas de Falopio
6639	Otra destrucción u oclusión bilateral de las trompas de Falopio
6902	Dilatación y legrado después de parto o aborto
6909	Otra dilatación y legrado
6952	Legrado por aspiración del útero después de parto o aborto
6959	Otro legrado por aspiración del útero

GRD 768	Parto vaginal con procedimientos en quirófano, excepto esterilización y/o dilatación y legrado		
---------	--	--	--

Quirúrgico	PR: 1.2694452	CMTR \$73,534.69	
Edad	< 15 años	15-64 años	> 64 años
M	0	40	0
TH	0	0.1460013	0
L	0	0	0
PDP	0	4.43	0

Diagnóstico principal

O141	Preeclampsia severa
O249	Diabetes mellitus no especificada, en el embarazo
O348	Atención materna por otras anomalías de los órganos pelvianos
O364	Atención materna por muerte intrauterina
O440	Placenta previa con especificación de que no hubo hemorragia
O458	Otros desprendimientos prematuros de la placenta
O601	Trabajo de parto prematuro con parto prematuro
O622	Otras inercias uterinas
O679	Hemorragia intraparto, no especificada
O713	Desgarro obstétrico del cuello uterino
O714	Desgarro vaginal obstétrico alto, sólo
O721	Otras hemorragias postparto inmediatas
O722	Hemorragia postparto secundaria o tardía
O759	Complicación no especificada del trabajo de parto y del parto

Y procedimiento quirúrgico

5411	Laparotomía exploradora
5419	Otra laparotomía
680X	Histerotomía
6841	Histerectomía total abdominal laparoscópica
6849	Otra histerectomía total abdominal y la no especificada
689X	Otras histerectomías y las no especificadas
7029	Otros procedimientos diagnósticos sobre vagina y fondo de saco
7122	Incisión de glándula de Bartholin [quiste]
7599	Otra operación obstétrica

GRD 769		Diagnóstico postparto y postaborto con procedimientos en quirófano		
Quirúrgico		PR: 0.6226812	CMTR \$36,069.83	
Edad	< 15 años	15-64 años	> 64 años	
M	2	117	0	
TH	0.0260846	0.4270539	0	
L	0	0	0	
PDP	14.5	3.15	0	
Diagnóstico principal				
O081	Hemorragia excesiva o tardía consecutiva al aborto, al embarazo ectópico y al embarazo molar			
O086	Lesión de órganos o tejidos de la pelvis consecutivo al aborto, al embarazo ectópico y al embarazo molar			
O088	Otras complicaciones consecutivas al aborto, al embarazo ectópico y al embarazo molar			
O089	Complicación no especificada consecutiva al aborto, al embarazo ectópico y al embarazo molar			
O85X	Sepsis puerperal			
O860	Infección de herida quirúrgica obstétrica			
O868	Otras infecciones puerperales especificadas			
O900	Dehiscencia de sutura de cesárea			
O901	Dehiscencia de sutura obstétrica perineal			
O902	Hematoma de herida quirúrgica obstétrica			
O905	Tiroiditis postparto			
O911	Absceso de la mama asociado con el parto			
Z390	Atención y examen inmediatamente después del parto			
Con cualquier procedimiento quirúrgico				

GRD 770		Aborto con dilatación y legrado, legrado por aspiración o histerotomía		
Quirúrgico		PR: 0.3350327	CMTR \$19,407.32	
Edad	< 15 años	15-64 años	> 64 años	
M	14	2,463	0	
TH	0.1825919	8.9900321	0	
L	0	0.04	0	
PDP	1.57	1.61	0	
Diagnóstico principal				
O021	Aborto retenido			
O030	Aborto espontáneo incompleto, complicado con infección genital y pelviana			
O033	Aborto espontáneo incompleto, con otras complicaciones especificadas y las no especificadas			
O034	Aborto espontáneo incompleto, sin complicación			
O038	Aborto espontáneo completo o no especificado, con otras complicaciones especificadas y las no especificadas			
O039	Aborto espontáneo completo o no especificado, sin complicación			
O049	Aborto médico completo o no especificado, sin complicación			
O060	Aborto no especificado incompleto, complicado con infección genital y pelviana			
O061	Aborto no especificado incompleto, complicado por hemorragia excesiva o tardía			
O063	Aborto no especificado incompleto, con otras complicaciones especificadas y las no especificadas			
O064	Aborto no especificado incompleto, sin complicación			
O065	Aborto no especificado completo o no especificado, complicado con infección genital y pelviana			
O066	Aborto no especificado completo o no especificado, complicado por hemorragia excesiva o tardía			
O068	Aborto no especificado completo o no especificado, con otras complicaciones especificadas y las no especificadas			
O069	Aborto no especificado completo o no especificado, sin complicación			
O070	Falla de la inducción médica del aborto, complicado por infección genital y pelviana			
Y procedimiento quirúrgico				
6901	Dilatación y legrado para terminación del embarazo			
6902	Dilatación y legrado después de parto o aborto			
6909	Otra dilatación y legrado			
6951	Legrado por aspiración del útero para terminación de embarazo			
6952	Legrado por aspiración del útero después de parto o aborto			
6959	Otro legrado por aspiración del útero			

Médico

GRD 774	Parto vaginal con diagnóstico complicado		
Médico	PR: 1.2268609	CMTR \$71,067.92	
Edad	< 15 años	15-64 años	> 64 años
M	6	1,096	0
TH	0.0782537	4.0004365	0
L	0	0	0
PDP	2.17	2.77	0

Diagnóstico principal

O100	Hipertensión esencial preexistente que complica el embarazo, el parto y el puerperio
O109	Hipertensión preexistente no especificada, que complica el embarazo, el parto y el puerperio
O11X	Trastornos hipertensivos preexistentes, con proteinuria agregada
O141	Preeclampsia severa
O142	Síndrome HELLP
O240	Diabetes mellitus preexistente insulino dependiente, en el embarazo
O241	Diabetes mellitus preexistente no insulino dependiente, en el embarazo
O243	Diabetes mellitus preexistente, sin otra especificación, en el embarazo
O244	Diabetes mellitus que se origina con el embarazo
O249	Diabetes mellitus no especificada, en el embarazo
O440	Placenta previa con especificación de que no hubo hemorragia
O441	Placenta previa con hemorragia
O459	Desprendimiento prematuro de la placenta, sin otra especificación
O678	Otras hemorragias intraparto
O679	Hemorragia intraparto, no especificada
O720	Hemorragia del tercer período del parto
O721	Otras hemorragias postparto inmediatas
O722	Hemorragia postparto secundaria o tardía
O723	Defecto de la coagulación postparto
O730	Retención de la placenta sin hemorragia
O731	Retención de fragmentos de la placenta o de las membranas, sin hemorragia
O746	Otras complicaciones de la anestesia espinal o epidural administradas durante el trabajo de parto y el parto
O749	Complicación no especificada de la anestesia administrada durante el trabajo de parto y el parto
O751	Choque durante o después del trabajo de parto y el parto
O754	Otras complicaciones de procedimientos y de cirugía obstétrica
O862	Infección de las vías urinarias consecutiva al parto
O863	Otras infecciones de las vías genitourinarias consecutivas al parto

O diagnóstico principal

O16X	Hipertensión materna, no especificada
------	---------------------------------------

O300	Embarazo doble
O322	Atención materna por posición fetal oblicua o transversa
O335	Atención materna por desproporción debida a feto demasiado grande
O339	Atención materna por desproporción de origen no especificado
O348	Atención materna por otras anomalías de los órganos pelvianos
O364	Atención materna por muerte intrauterina
O365	Atención materna por déficit del crecimiento fetal
O366	Atención materna por crecimiento fetal excesivo
O40X	Polihidramnios
O410	Oligohidramnios
O411	Infección de la bolsa amniótica o de las membranas
O420	Ruptura prematura de las membranas, e inicio del trabajo de parto dentro de las 24 horas
O429	Ruptura prematura de las membranas, sin otra especificación
O601	Trabajo de parto prematuro con parto prematuro
O620	Contracciones primarias inadecuadas
O621	Inercia uterina secundaria
O622	Otras inercias uterinas
O639	Trabajo de parto prolongado, no especificado
O644	Trabajo de parto obstruido debido a presentación de hombro
O649	Trabajo de parto obstruido debido a presentación anormal del feto no especificada
O660	Trabajo de parto obstruido debido a distocia de hombros
O664	Fracaso de la prueba del trabajo de parto, no especificada
O669	Trabajo de parto obstruido, sin otra especificación
O680	Trabajo de parto y parto complicados por anomalía de la frecuencia cardíaca fetal
O688	Trabajo de parto y parto complicados por otras evidencias de sufrimiento fetal
O689	Trabajo de parto y parto complicados por sufrimiento fetal, sin otra especificación
O700	Desgarro perineal de primer grado durante el parto
O701	Desgarro perineal de segundo grado durante el parto
O702	Desgarro perineal de tercer grado durante el parto
O709	Desgarro perineal durante el parto, de grado no especificado
O713	Desgarro obstétrico del cuello uterino
O717	Hematoma obstétrico de la pelvis
O718	Otros traumas obstétricos especificados
O750	Sufrimiento materno durante el trabajo de parto y el parto
O754	Otras complicaciones de procedimientos y de cirugía obstétrica

0758	Otras complicaciones especificadas del trabajo de parto y del parto
0759	Complicación no especificada del trabajo de parto y del parto
0800	Parto único espontáneo, presentación cefálica de vértice
0801	Parto único espontáneo, presentación de nalgas o podálica
0808	Parto único espontáneo, otras presentaciones
0809	Parto único espontáneo, sin otra especificación
0810	Parto con fórceps bajo
0832	Otros partos únicos con ayuda de manipulación obstétrica
0839	Parto único asistido, sin otra especificación
0840	Parto múltiple, todos espontáneos
0842	Parto múltiple, todos por cesárea

Y diagnóstico secundario

0100	Hipertensión esencial preexistente que complica el embarazo, el parto y el puerperio
0109	Hipertensión preexistente no especificada, que complica el embarazo, el parto y el puerperio
0141	Preeclampsia severa
0142	Síndrome HELLP
0240	Diabetes mellitus preexistente insulino dependiente, en el embarazo
0241	Diabetes mellitus preexistente no insulino dependiente, en el embarazo
0243	Diabetes mellitus preexistente, sin otra especificación, en el embarazo
0244	Diabetes mellitus que se origina con el embarazo
0249	Diabetes mellitus no especificada, en el embarazo
0440	Placenta previa con especificación de que no hubo hemorragia
0441	Placenta previa con hemorragia
0459	Desprendimiento prematuro de la placenta, sin otra especificación
0670	Hemorragia intraparto con defectos de la coagulación
0678	Otras hemorragias intraparto
0679	Hemorragia intraparto, no especificada
0720	Hemorragia del tercer período del parto
0721	Otras hemorragias postparto inmediatas
0722	Hemorragia postparto secundaria o tardía
0723	Defecto de la coagulación postparto
0730	Retención de la placenta sin hemorragia
0731	Retención de fragmentos de la placenta o de las membranas, sin hemorragia
0751	Choque durante o después del trabajo de parto y el parto
0753	Otras infecciones durante el trabajo de parto
0754	Otras complicaciones de procedimientos y de cirugía obstétrica

0862 Infección de las vías urinarias consecutiva al parto

Y procedimiento quirúrgico

6761 Sutura de desgarro de cuello uterino

7399 Otra operación de asistencia al periodo expulsivo

O ningún procedimiento quirúrgico

GRD 775		Parto vaginal sin diagnóstico complicado		
Médico		PR: 0.3370861	CMTR \$19,526.26	
Edad	< 15 años	15-64 años	> 64 años	
M	111	15,878	0	
TH	1.4476933	57.9552294	0	
L	0	0	0	
PDP	1.47	1.47	0	

Diagnóstico principal

O16X	Hipertensión materna, no especificada
O300	Embarazo doble
O301	Embarazo triple
O322	Atención materna por posición fetal oblicua o transversa
O323	Atención materna por presentación de cara, de frente o de mentón
O326	Atención materna por presentación compuesta
O328	Atención materna por otras presentaciones anormales del feto
O329	Atención materna por presentación anormal no especificada del feto
O331	Atención materna por desproporción debida a estrechez general de la pelvis
O333	Atención materna por desproporción debida a disminución del estrecho inferior de la pelvis
O334	Atención materna por desproporción fetopelviana de origen mixto, materno y fetal
O335	Atención materna por desproporción debida a feto demasiado grande
O339	Atención materna por desproporción de origen no especificado
O343	Atención materna por incompetencia del cuello uterino
O344	Atención materna por otra anomalía del cuello uterino
O350	Atención materna por (presunta) malformación del sistema nervioso central en el feto
O352	Atención materna por (presunta) enfermedad hereditaria en el feto
O355	Atención materna por (presunta) lesión fetal debida a drogas
O360	Atención materna por isoimmunización rhesus
O364	Atención materna por muerte intrauterina
O365	Atención materna por déficit del crecimiento fetal
O366	Atención materna por crecimiento fetal excesivo
O369	Atención materna por problemas fetales no especificados
O40X	Polihidramnios
O410	Oligohidramnios
O411	Infección de la bolsa amniótica o de las membranas
O418	Otros trastornos especificados del líquido amniótico y de las membranas

O420	Ruptura prematura de las membranas, e inicio del trabajo de parto dentro de las 24 horas
O421	Ruptura prematura de las membranas, e inicio del trabajo de parto después de las 24 horas
O429	Ruptura prematura de las membranas, sin otra especificación
O430	Síndrome de transfusión placentaria
O438	Otros trastornos placentarios
O601	Trabajo de parto prematuro con parto prematuro
O602	Trabajo de parto prematuro con parto a término
O610	Fracaso de la inducción médica del trabajo de parto
O620	Contracciones primarias inadecuadas
O621	Inercia uterina secundaria
O622	Otras inercias uterinas
O623	Trabajo de parto precipitado
O624	Contracciones uterinas hipertónicas, incoordinadas y prolongadas
O629	Anomalía dinámica del trabajo de parto, no especificada
O630	Prolongación del primer período (del trabajo de parto)
O631	Prolongación del segundo período (del trabajo de parto)
O639	Trabajo de parto prolongado, no especificado
O640	Trabajo de parto obstruido debido a rotación incompleta de la cabeza fetal
O641	Trabajo de parto obstruido debido a presentación de nalgas
O644	Trabajo de parto obstruido debido a presentación de hombro
O645	Trabajo de parto obstruido debido a presentación compuesta
O649	Trabajo de parto obstruido debido a presentación anormal del feto no especificada
O660	Trabajo de parto obstruido debido a distocia de hombros
O664	Fracaso de la prueba del trabajo de parto, no especificada
O668	Otras obstrucciones especificadas del trabajo de parto
O669	Trabajo de parto obstruido, sin otra especificación
O680	Trabajo de parto y parto complicados por anomalía de la frecuencia cardíaca fetal
O688	Trabajo de parto y parto complicados por otras evidencias de sufrimiento fetal
O689	Trabajo de parto y parto complicados por sufrimiento fetal, sin otra especificación
O690	Trabajo de parto y parto complicados por prolapso del cordón umbilical
O691	Trabajo de parto y parto complicados por circular pericervical del cordón, con compresión
O692	Trabajo de parto y parto complicados por otros enredos del cordón

0695	Trabajo de parto y parto complicados por lesión vascular del cordón
0698	Trabajo de parto y parto complicados por otros problemas del cordón umbilical
0700	Desgarro perineal de primer grado durante el parto
0701	Desgarro perineal de segundo grado durante el parto
0702	Desgarro perineal de tercer grado durante el parto
0703	Desgarro perineal de cuarto grado durante el parto
0709	Desgarro perineal durante el parto, de grado no especificado
0712	Inversión del útero, postparto
0713	Desgarro obstétrico del cuello uterino
0714	Desgarro vaginal obstétrico alto, sólo
0715	Otros traumatismos obstétricos de los órganos pelvianos
0717	Hematoma obstétrico de la pelvis
0718	Otros traumas obstétricos especificados
0750	Sufrimiento materno durante el trabajo de parto y el parto
0758	Otras complicaciones especificadas del trabajo de parto y del parto
0759	Complicación no especificada del trabajo de parto y del parto
0800	Parto único espontáneo, presentación cefálica de vértice
0808	Parto único espontáneo, otras presentaciones
0809	Parto único espontáneo, sin otra especificación
0810	Parto con fórceps bajo
0813	Parto con fórceps de otros tipos y los no especificados
0832	Otros partos únicos con ayuda de manipulación obstétrica
0839	Parto único asistido, sin otra especificación
0840	Parto múltiple, todos espontáneos
0842	Parto múltiple, todos por cesárea

Y procedimiento quirúrgico

6751	Cerclaje transabdominal de cérvix
6759	Otra reparación de orificio cervical interno
7171	Sutura de desgarro de la vulva o el perineo actual
7391	Otras operaciones de asistencia al período expulsivo. Versión externa
7399	Otra operación de asistencia al periodo expulsivo

O ningún procedimiento quirúrgico

GRD 776	Diagnóstico postparto o postaborto sin procedimientos en quirófano		
----------------	---	--	--

Médico	PR: 3.7626974	CMTR \$217,960.41	
	PR sin TI: 0.8051234	CMTR sin TI \$46,638.09	

Edad	< 15 años	15-64 años	> 64 años
M	5	283	0
TH	0.0652114	1.0329594	0
L	0	0	0
PDP	1.8	2.51	0

Diagnóstico principal

0081	Hemorragia excesiva o tardía consecutiva al aborto, al embarazo ectópico y al embarazo molar
0089	Complicación no especificada consecutiva al aborto, al embarazo ectópico y al embarazo molar
0152	Eclampsia en el puerperio
085X	Sepsis puerperal
0860	Infección de herida quirúrgica obstétrica
0868	Otras infecciones puerperales especificadas
0871	Flebotrombosis profunda en el puerperio
0879	Complicación venosa en el puerperio, no especificada
0890	Complicaciones pulmonares de la anestesia administrada durante el puerperio
0894	Cefalalgia inducida por la anestesia espinal o epidural administradas durante el puerperio
0899	Complicación no especificada de la anestesia administrada durante el puerperio
0900	Dehiscencia de sutura de cesárea
0901	Dehiscencia de sutura obstétrica perineal
0902	Hematoma de herida quirúrgica obstétrica
0904	Insuficiencia renal aguda postparto
0908	Otras complicaciones puerperales, no clasificadas en otra parte
0909	Complicación puerperal, no especificada
0911	Absceso de la mama asociado con el parto
0912	Mastitis no purulenta asociada con el parto
Z390	Atención y examen inmediatamente después del parto

GRD 777		Embarazo ectópico		
Médico		PR: 0.2887861	CMTR \$16,728.41	
Edad	< 15 años	15-64 años	> 64 años	
M	1	48	0	
TH	0.0130423	0.1752016	0	
L	0	0	0	
PDP	31	2.54	0	

Diagnóstico principal

O000	Embarazo abdominal
O001	Embarazo tubárico
O008	Otros embarazos ectópicos
O009	Embarazo ectópico, no especificado

GRD 778		Amenaza de aborto		
Médico		PR: 0.2395512	CMTR \$13,876.40	
Edad	< 15 años	15-64 años	> 64 años	
M	14	1,024	0	
TH	0.1825919	3.7376341	0	
L	0	0	0	
PDP	2	2.02	0	

Diagnóstico principal

O200	Amenaza de aborto
O209	Hemorragia precoz del embarazo, sin otra especificación
O470	Falso trabajo de parto antes de las 37 semanas completas de gestación
O471	Falso trabajo de parto a las 37 y más semanas completas de gestación
O479	Falso trabajo de parto, sin otra especificación

GRD 779		Aborto sin dilatación y legrado		
Médico		PR: 0.3472180	CMTR \$20,113.18	
Edad	< 15 años	15-64 años	> 64 años	
M	2	423	0	
TH	0.0260846	1.5439641	0	
L	0	0	0	
PDP	1.5	1.64	0	

Diagnóstico principal

O021	Aborto retenido
O030	Aborto espontáneo incompleto, complicado con infección genital y pelviana
O031	Aborto espontáneo incompleto, complicado por hemorragia excesiva o tardía
O033	Aborto espontáneo incompleto, con otras complicaciones especificadas y las no especificadas
O034	Aborto espontáneo incompleto, sin complicación
O036	Aborto espontáneo completo o no especificado, complicado por hemorragia excesiva o tardía
O038	Aborto espontáneo completo o no especificado, con otras complicaciones especificadas y las no especificadas
O039	Aborto espontáneo completo o no especificado, sin complicación
O049	Aborto médico completo o no especificado, sin complicación
O060	Aborto no especificado incompleto, complicado con infección genital y pelviana
O061	Aborto no especificado incompleto, complicado por hemorragia excesiva o tardía
O063	Aborto no especificado incompleto, con otras complicaciones especificadas y las no especificadas
O064	Aborto no especificado incompleto, sin complicación
O065	Aborto no especificado completo o no especificado, complicado con infección genital y pelviana
O068	Aborto no especificado completo o no especificado, con otras complicaciones especificadas y las no especificadas
O069	Aborto no especificado completo o no especificado, sin complicación
Z640	Problemas relacionados con embarazo no deseado

GRD 780		Falso trabajo de parto		
Médico		PR: 0.5593300	CMTR \$32,400.11	
Edad	< 15 años	15-64 años	> 64 años	
M	2	69	0	
TH	0.0260846	0.2518523	0	
L	0	0	0	
PDP	1.5	2.91	0	

Diagnóstico principal

O600	Trabajo de parto prematuro sin parto
------	--------------------------------------

GRD 781	Otros diagnósticos preparto con complicaciones médicas		
----------------	---	--	--

Médico PR: 0.3580647 CMTR \$20,741.48

Edad	< 15 años	15-64 años	> 64 años
M	24	1,766	0
TH	0.3130148	6.4459589	0
L	0	0	0
PDP	2.08	2.33	0

Diagnóstico principal

O102	Enfermedad renal hipertensiva preexistente que complica el embarazo, el parto y el puerperio
O104	Hipertensión secundaria preexistente que complica el embarazo, el parto y el puerperio
O120	Edema gestacional
O140	Preeclampsia moderada
O149	Preeclampsia, no especificada
O150	Eclampsia en el embarazo
O159	Eclampsia, en período no especificado
O210	Hiperemesis gravídica leve
O211	Hiperemesis gravídica con trastornos metabólicos
O218	Otros vómitos que complican el embarazo
O230	Infección del riñón en el embarazo
O231	Infección de la vejiga urinaria en el embarazo
O233	Infección de otras partes de las vías urinarias en el embarazo
O234	Infección no especificada de las vías urinarias en el embarazo
O235	Infección genital en el embarazo
O239	Otras Infecciones y las no especificadas de las vías genitourinarias en el embarazo
O260	Aumento excesivo de peso en el embarazo
O266	Trastornos del hígado en el embarazo, el parto y el puerperio
O268	Otras complicaciones especificadas relacionadas con el embarazo
O981	Sífilis que complica el embarazo, el parto y el puerperio
O983	Otras infecciones con un modo de transmisión predominantemente sexual que complican el embarazo, parto y puerperio
O985	Otras enfermedades virales que complican el embarazo, el parto y el puerperio
O988	Otras enfermedades infecciosas y parasitarias maternas que complican el embarazo, el parto y el puerperio
O991	Otras enfermedades de la sangre y órganos hematopoyéticos y ciertos trastornos que afectan el sistema inmunitario cuando complican el embarazo, el parto y el puerperio
O992	Enfermedades endocrinas, de la nutrición y del metabolismo que complican el embarazo, el parto y el puerperio
O993	Trastornos mentales y enfermedades del sistema nervioso que complican el embarazo, el parto y el puerperio
O994	Enfermedades del sistema circulatorio que complican el embarazo, el parto y el puerperio

O995	Enfermedades del sistema respiratorio que complican el embarazo, el parto y el puerperio
O996	Enfermedades del sistema digestivo que complican el embarazo, el parto y el puerperio
O997	Enfermedades de la piel y del tejido subcutáneo que complican el embarazo, el parto y el puerperio
O998	Otras enfermedades especificadas y afecciones que complican el embarazo, el parto y el puerperio

Y diagnóstico secundario

O149	Preeclampsia, no especificada
O159	Eclampsia, en período no especificado
O219	Vómitos del embarazo, no especificados
O230	Infección del riñón en el embarazo
O231	Infección de la vejiga urinaria en el embarazo
O233	Infección de otras partes de las vías urinarias en el embarazo
O234	Infección no especificada de las vías urinarias en el embarazo
O235	Infección genital en el embarazo
O239	Otras Infecciones y las no especificadas de las vías genitourinarias en el embarazo
O260	Aumento excesivo de peso en el embarazo
O261	Aumento pequeño de peso en el embarazo
O268	Otras complicaciones especificadas relacionadas con el embarazo
O460	Hemorragia anteparto con defecto de la coagulación
O983	Otras infecciones con un modo de transmisión predominantemente sexual que complican el embarazo, parto y puerperio
O985	Otras enfermedades virales que complican el embarazo, el parto y el puerperio
O988	Otras enfermedades infecciosas y parasitarias maternas que complican el embarazo, el parto y el puerperio
O990	Anemia que complica el embarazo, el parto y el puerperio
O991	Otras enfermedades de la sangre y órganos hematopoyéticos y ciertos trastornos que afectan el sistema inmunitario cuando complican el embarazo, el parto y el puerperio
O992	Enfermedades endocrinas, de la nutrición y del metabolismo que complican el embarazo, el parto y el puerperio
O994	Enfermedades del sistema circulatorio que complican el embarazo, el parto y el puerperio
O995	Enfermedades del sistema respiratorio que complican el embarazo, el parto y el puerperio
O996	Enfermedades del sistema digestivo que complican el embarazo, el parto y el puerperio
O998	Otras enfermedades especificadas y afecciones que complican el embarazo, el parto y el puerperio

GRD 782		Otros diagnósticos parto sin complicaciones médicas		
Médico		PR: 0.3715839 CMTR \$21,524.61		
Edad	< 15 años	15-64 años	> 64 años	
M	1	484	0	
TH	0.0130423	1.7666161	0	
L	0	0	0	
PDP	4	1.93	0	
Diagnóstico principal				
O019	Mola hidatiforme, no especificada			
O020	Detención del desarrollo del huevo y mola no hidatiforme			
O13X	Hipertensión gestacional [inducida por el embarazo] sin proteinuria significativa			
O223	Flebotrombosis profunda en el embarazo			
O225	Trombosis venosa cerebral en el embarazo			
O228	Otras complicaciones venosas en el embarazo			
O229	Complicación venosa no especificada en el embarazo			
O269	Complicación relacionada con el embarazo, no especificada			
O311	Embarazo que continúa después del aborto de un feto o más			
O321	Atención materna por presentación de nalgas			
O342	Atención materna por cicatriz uterina debida a cirugía previa			
O363	Atención materna por signos de hipoxia fetal			
O368	Atención materna por otros problemas fetales especificados			
O468	Otras hemorragias anteparto			
O469	Hemorragia anteparto, no especificada			
O603	Parto prematuro sin trabajo de parto espontáneo			

CDM 15 RECIÉN NACIDOS Y OTROS NEONATOS CON CONDICIONES ORIGINADAS EN EL PERIODO PERINATAL

Médico

GRD 789	Recién nacidos en paro cardiorrespiratorio o trasladados a otras unidades de cuidados intensivos		
----------------	---	--	--

Médico PR: 0.9356559 CMTR \$54,199.40

Edad	M	H	M+H
Neonatos	81	80	161
TH	2.1440085	2.0568725	2.0998074
L	0	0	0
PDP	5.79	5.18	5.48

Diagnóstico principal

P000	Feto y recién nacido afectados por trastornos hipertensivos de la madre
P002	Feto y recién nacido afectados por enfermedades infecciosas y parasitarias de la madre
P011	Feto y recién nacido afectados por ruptura prematura de las membranas
P027	Feto y recién nacido afectados por corioamnionitis
P035	Feto y recién nacido afectados por parto precipitado
P039	Feto y recién nacido afectados por complicaciones no especificadas del trabajo de parto y del parto
P040	Feto y recién nacido afectados por anestesia y analgesia materna en el embarazo, trabajo de parto y en el parto
P050	Bajo peso para la edad gestacional
P059	Retardo del crecimiento fetal, no especificado
P071	Otro peso bajo al nacer
P072	Inmadurez extrema
P073	Otros recién nacidos pretérmino
P110	Edema cerebral debido a traumatismo del nacimiento
P130	Fractura del cráneo debida a traumatismo del nacimiento
P209	Hipoxia intrauterina, no especificada
P210	Asfixia del nacimiento, severa
P219	Asfixia del nacimiento, no especificada
P220	Síndrome de dificultad respiratoria del recién nacido
P221	Taquipnea transitoria del recién nacido
P229	Dificultad respiratoria del recién nacido, no especificada
P230	Neumonía congénita debida a agente viral
P239	Neumonía congénita, organismo no especificado
P249	Síndrome de aspiración neonatal, sin otra especificación
P252	Neumomediastino originado en el período perinatal

P269	Hemorragia pulmonar no especificada, originada en el período perinatal
P293	Persistencia de la circulación fetal
P298	Otros trastornos cardiovasculares originados en el período perinatal
P358	Otras enfermedades virales congénitas
P369	Sepsis bacteriana del recién nacido, no especificada
P399	Infección propia del período perinatal, no especificada
P525	Hemorragia subaracnoidea (no traumática) del feto y del recién nacido
P53X	Enfermedad hemorrágica del feto y del recién nacido
P543	Otras hemorragias gastrointestinales neonatales
P550	Incompatibilidad Rh del feto y del recién nacido
P551	Incompatibilidad ABO del feto y del recién nacido
P599	Ictericia neonatal, no especificada
P612	Anemia de la prematuridad
P702	Diabetes mellitus neonatal
P704	Otras hipoglicemias neonatales
P741	Deshidratación del recién nacido
P77X	Enterocolitis necrotizante del feto y del recién nacido
P788	Otros trastornos perinatales específicos del sistema digestivo
P819	Alteración no especificada de la regulación de la temperatura en el recién nacido

GRD 790	Neonato con inmadurez extrema o con síndrome de dificultad respiratoria		
----------------	--	--	--

Médico PR: 5.7169302 CMTR \$331,162.54

PR sin TI: 1.2748326 CMTR sin TI \$73,846.77

Edad	M	H	M+H
Neonatos	403	539	942
TH	10.6671042	13.8581786	12.2858294
L	5.21	6.12	5.73
PDP	14.14	14.52	14.36

Diagnóstico principal

P070	Peso extremadamente bajo al nacer
P220	Síndrome de dificultad respiratoria del recién nacido
P228	Otras dificultades respiratorias del recién nacido
P229	Dificultad respiratoria del recién nacido, no especificada

GRD 791 Prematurez con problemas mayores

Médico PR: 6.3396453 CMTR \$367,234.33
 PR sin TI: 1.7507312 CMTR sin TI \$101,413.97

Edad	M	H	M+H
Neonatos	141	185	326
TH	3.732163	4.7565177	4.2517839
L	6.38	5.41	5.83
PDP	22.09	21.43	21.71

Diagnóstico principal o secundario de prematurez

P071	Otro peso bajo al nacer
P072	Inmadurez extrema
P073	Otros recién nacidos pretérmino

Y diagnóstico principal o secundario de problema mayor

P050	Bajo peso para la edad gestacional
P052	Desnutrición fetal, sin mención de peso o talla bajos para la edad gestacional
P101	Hemorragia cerebral debida a traumatismo del nacimiento
P159	Traumatismo no especificado, durante el nacimiento
P210	Asfixia del nacimiento, severa
P236	Neumonía congénita debida a otros agentes bacterianos
P239	Neumonía congénita, organismo no especificado
P240	Aspiración neonatal de meconio
P249	Síndrome de aspiración neonatal, sin otra especificación
P251	Neumotórax originado en el período perinatal
P269	Hemorragia pulmonar no especificada, originada en el período perinatal
P285	Insuficiencia respiratoria del recién nacido
P361	Sepsis del recién nacido debida a otros estreptococos y a los no especificados
P363	Sepsis del recién nacido debida a otros estafilococos y a los no especificados
P368	Sepsis del recién nacido debida a otras bacterias
P369	Sepsis bacteriana del recién nacido, no especificada
P393	Infección neonatal de las vías urinarias
P399	Infección propia del período perinatal, no especificada
P523	Hemorragia intraventricular (no traumática) del feto y del recién nacido, sin otra especificación
P525	Hemorragia subaracnoidea (no traumática) del feto y del recién nacido

P544	Hemorragia suprarrenal neonatal
P592	Ictericia neonatal debida a otra lesión hepática especificada o no
P60X	Coagulación intravascular diseminada en el feto y el recién nacido
P612	Anemia de la prematuridad
P702	Diabetes mellitus neonatal
P703	Hipoglicemia neonatal yatrogénica
P704	Otras hipoglicemias neonatales
P711	Otra hipocalcemia neonatal
P718	Otros trastornos neonatales transitorios del metabolismo del calcio y del magnesio
P719	Trastorno neonatal transitorio no especificado del metabolismo del calcio y del magnesio
P721	Hipertiroidismo neonatal transitorio
P740	Acidosis metabólica tardía del recién nacido
P741	Deshidratación del recién nacido
P742	Alteraciones del equilibrio del sodio en el recién nacido
P77X	Enterocolitis necrotizante del feto y del recién nacido
P780	Perforación intestinal perinatal
P832	Hidropesía fetal no debida a enfermedad hemolítica
P90X	Convulsiones del recién nacido
P916	Encefalopatía hipoxico isquémica del recién nacido

O diagnóstico secundario de problema mayor

Q02X	Microcefalia
Q210	Defecto del tabique ventricular
R000	Taquicardia, no especificada

GRD 792 Prematurez sin problemas mayores

Médico PR: 1.2012217 CMTR \$69,582.74

Edad	M	H	M+H
Neonatos	172	203	375
TH	4.5527095	5.219314	4.8908557
L	1.74	6.4	4.27
PDP	11.61	12.52	12.1

Diagnóstico principal o secundario de prematurez

P071	Otro peso bajo al nacer
P072	Inmadurez extrema
P073	Otros recién nacidos pretérmino

GRD 793		Recién nacido a término con problemas mayores	
Médico		PR: 5.3078394	CMTR \$307,465.28
		PR sin TI: 1.0073176	CMTR sin TI \$58,350.52
Edad	M	H	M+H
Neonatos	669	798	1,467
TH	17.7079225	20.5173034	19.1330274
L	4.93	5.01	4.98
PDP	10.32	11.36	10.89

Diagnóstico principal o secundario de problema mayor

P034	Feto y recién nacido afectados por parto por cesárea
P050	Bajo peso para la edad gestacional
P051	Pequeño para la edad gestacional
P052	Desnutrición fetal, sin mención de peso o talla bajos para la edad gestacional
P101	Hemorragia cerebral debida a traumatismo del nacimiento
P109	Hemorragia y laceración intracraneales no especificadas, debidas a traumatismo del nacimiento
P210	Asfixia del nacimiento, severa
P230	Neumonía congénita debida a agente viral
P231	Neumonía congénita debida a Chlamydia
P236	Neumonía congénita debida a otros agentes bacterianos
P238	Neumonía congénita debida a otros organismos
P239	Neumonía congénita, organismo no especificado
P240	Aspiración neonatal de meconio
P241	Aspiración neonatal de líquido amniótico y de meco
P243	Aspiración neonatal de leche y alimento regurgitado
P249	Síndrome de aspiración neonatal, sin otra especificación
P250	Enfisema intersticial originado en el período perinatal
P251	Neumotórax originado en el período perinatal
P252	Neumomediastino originado en el período perinatal
P261	Hemorragia pulmonar masiva originada en el período perinatal
P268	Otras hemorragias pulmonares originadas en el período perinatal
P269	Hemorragia pulmonar no especificada, originada en el período perinatal
P280	Atelectasia primaria del recién nacido
P285	Insuficiencia respiratoria del recién nacido

P358	Otras enfermedades virales congénitas
P360	Sepsis del recién nacido debida a estreptococo del grupo B
P361	Sepsis del recién nacido debida a otros estreptococos y a los no especificados
P362	Sepsis del recién nacido debida a Staphylococcus aureus
P363	Sepsis del recién nacido debida a otros estafilococos y a los no especificados
P364	Sepsis del recién nacido debida a Escherichia coli
P365	Sepsis del recién nacido debida a anaerobios
P368	Sepsis del recién nacido debida a otras bacterias
P369	Sepsis bacteriana del recién nacido, no especificada
P38X	Onfalitis del recién nacido con o sin hemorragia leve
P393	Infección neonatal de las vías urinarias
P398	Otras infecciones especificadas propias del período perinatal
P399	Infección propia del período perinatal, no especificada
P509	Pérdida de sangre fetal, no especificada
P522	Hemorragia intraventricular (no traumática) grado 3, del feto y del recién nacido
P523	Hemorragia intraventricular (no traumática) del feto y del recién nacido, sin otra especificación
P524	Hemorragia intracerebral (no traumática) del feto y del recién nacido
P525	Hemorragia subaracnoidea (no traumática) del feto y del recién nacido
P526	Hemorragia cerebelosa y de la fosa posterior (no traumática) del feto y del recién nacido
P53X	Enfermedad hemorrágica del feto y del recién nacido
P543	Otras hemorragias gastrointestinales neonatales
P558	Otras enfermedades hemolíticas del feto y del recién nacido
P559	Enfermedad hemolítica del feto y del recién nacido, no especificada
P560	Hidropesía fetal debida a incompatibilidad
P569	Hidropesía fetal debida a otras enfermedades hemolíticas especificadas y a las no especificadas
P579	Kernicterus, no especificado
P592	Ictericia neonatal debida a otra lesión hepática especificada o no
P60X	Coagulación intravascular diseminada en el feto y el recién nacido
P610	Trombocitopenia neonatal transitoria
P612	Anemia de la prematuridad
P702	Diabetes mellitus neonatal
P704	Otras hipoglicemias neonatales

P711	Otra hipocalcemia neonatal
P718	Otros trastornos neonatales transitorios del metabolismo del calcio y del magnesio
P719	Trastorno neonatal transitorio no especificado del metabolismo del calcio y del magnesio
P740	Acidosis metabólica tardía del recién nacido
P741	Deshidratación del recién nacido
P742	Alteraciones del equilibrio del sodio en el recién nacido
P743	Alteraciones del equilibrio del potasio en el recién nacido
P744	Otras alteraciones electrolíticas transitorias del recién nacido
P760	Síndrome del tapón de meconio
P77X	Enterocolitis necrotizante del feto y del recién nacido
P780	Perforación intestinal perinatal
P90X	Convulsiones del recién nacido
P910	Isquemia cerebral neonatal
P912	Leucomalacia cerebral neonatal
P914	Depresión cerebral neonatal
P916	Encefalopatía hipóxico isquémica del recién nacido
P918	Otras alteraciones cerebrales especificadas del recién nacido
P961	Síntomas neonatales de abstinencia por drogadicción materna

O diagnóstico secundario de problema mayor

E870	Hiperosmolaridad e hipernatremia
E871	Hiposmolaridad e hiponatremia
E878	Otros trastornos del equilibrio de los electrolitos y de los líquidos, no clasificados en otra parte
K560	Íleo paralítico
K710	Enfermedad tóxica del hígado, con colestasis
L039	Celulitis de sitio no especificado
Q038	Otros hidrocefalos congénitos

GRD 794	Neonato con otros problemas significativos		
Médico	PR: 1.1427348	CMTR \$66,194.79	
Edad	M	H	M+H
Neonatos	277	328	605
TH	7.3319798	8.4331773	7.8905805
L	0.36	0.3	0.33
PDP	7.66	7.53	7.59

Egresos con diagnóstico principal o secundario de recién nacido o neonato con otro problema significativo no asignados a los GRD 789-793,795 o 998

GRD 795	Recién nacido sano		
Médico	PR: 0.5111523	CMTR \$29,609.34	
Edad	M	H	M+H
Neonatos	164	185	349
TH	4.3409555	4.7565177	4.5517563
L	0	0	0
PDP	6.34	4.73	5.48

Diagnóstico principal

P009	Feto y recién nacido afectados por afección materna no especificada
P032	Feto y recién nacido afectados por parto con fórceps
P035	Feto y recién nacido afectados por parto precipitado
P039	Feto y recién nacido afectados por complicaciones no especificadas del trabajo de parto y del parto
P059	Retardo del crecimiento fetal, no especificado
P080	Recién nacido excepcionalmente grande
P081	Otros recién nacidos con sobrepeso para la edad gestacional
P082	Recién nacido postérmino sin sobrepeso para su edad gestacional
P120	Cefalohematoma debido a traumatismo del nacimiento
P128	Otros traumatismos del nacimiento en el cuero cabelludo
P211	Asfisia del nacimiento, leve y moderada
P545	Hemorragia cutánea neonatal
P598	Ictericia neonatal por otras causas especificadas
P599	Ictericia neonatal, no especificada
P920	Vómitos del recién nacido
P921	Regurgitación y rumiación del recién nacido
P925	Dificultad neonatal en la lactancia materna
P928	Otros problemas de alimentación del recién nacido
P929	Problema no especificado de la alimentación del recién nacido

Y ningún diagnóstico secundario

O solo diagnóstico secundario	
L22X	Dermatitis del pañal
P059	Retardo del crecimiento fetal, no especificado
P081	Otros recién nacidos con sobrepeso para la edad gestacional
P082	Recién nacido postérmino sin sobrepeso para su edad gestacional
P120	Cefalohematoma debido a traumatismo del nacimiento
P598	Ictericia neonatal por otras causas especificadas
P599	Ictericia neonatal, no especificada
P831	Eritema tóxico neonatal
P838	Otras afecciones especificadas de la piel, propias del feto y del recién nacido
Q539	Testículo no descendido, sin otra especificación

CDM 16 ENFERMEDADES Y TRASTORNOS DE LA SANGRE, SISTEMA HEMATOPOYÉTICO E INMUNOLÓGICO

Quirúrgico

GRD 804	Otros procedimientos en quirófano de la sangre y órganos hematopoyéticos sin CC/CCM		
---------	---	--	--

Quirúrgico PR: 0.8884470 CMTR \$51,464.75

Edad	< 15 años	15-64 años	> 64 años
M	4	3	0
H	4	2	0
M+H	8	5	0
TH M	0.1058769	0.0216332	0
TH H	0.1028436	0.0147825	0
TH	0.1043383	0.0182502	0
L M	0	0	0
L H	0	0	0
L	0	0	0
PDP M	1.5	3	0
PDP H	1	11	0
PDP	1.25	6.2	0

Procedimiento quirúrgico

4011	Biopsia de estructura linfática
4023	Extirpación de ganglio linfático axilar
4024	Extirpación de ganglio linfático inguinal
4029	Extirpación simple de otra estructura linfática
403X	Extirpación de ganglio linfático regional
5411	Laparotomía exploradora

Médico

GRD 808	Diagnóstico hematológico/inmunológico mayor, excepto crisis de células falciformes y alteraciones de la coagulación con CCM		
---------	---	--	--

Médico PR: 1.7722888 CMTR \$102,662.73

Edad	< 15 años	15-64 años	> 64 años
M	1	1	0
H	0	1	0
M+H	1	2	0
TH M	0.0264692	0.007211	0
TH H	0	0.0073912	0
TH	0.0130423	0.0073001	0
L M	0	100	0
L H	0	0	0
L	0	50	0
PDP M	9	9	0
PDP H	0	9	0
PDP	9	9	0

Diagnóstico principal

D591	Otras anemias hemolíticas autoinmunes
D70X	Agranulocitosis

GRD 809 Diagnóstico hematológico/inmunológico mayor, excepto crisis de células falciformes y alteraciones de la coagulación con cc

Médico			
PR: 2.0779826		CMTR \$120,370.54	
Edad	< 15 años	15-64 años	> 64 años
M	1	1	1
H	5	0	0
M+H	6	1	1
TH M	0.0264692	0.007211	0.0473361
TH H	0.1285545	0	0
TH	0.0782537	0.00365	0.0278348
L M	0	100	0
L H	0	0	0
L	0	100	0
PDP M	5	8	8
PDP H	8.4	0	0
PDP	7.83	8	8

Diagnóstico principal

D464	Anemia refractaria, sin otra especificación
D619	Anemia aplástica, sin otra especificación
D70X	Agranulocitosis
D821	Síndrome de Di George

GRD 810 Diagnóstico hematológico/inmunológico mayor, excepto crisis de células falciformes y alteraciones de la coagulación sin cc/CCM

Médico			
PR: 1.0384468		CMTR \$60,153.73	
Edad	< 15 años	15-64 años	> 64 años
M	12	2	4
H	17	7	2
M+H	29	9	6
TH M	0.3176308	0.0144221	0.1893446
TH H	0.4370854	0.0517389	0.1351287
TH	0.3782262	0.0328503	0.167009
L M	0	0	0
L H	0	0	0
L	0	0	0
PDP M	5.25	8.5	7.25
PDP H	9	7	18
PDP	7.45	7.33	10.83

Diagnóstico principal

D469	Síndrome mielodisplásico, sin otra especificación
D590	Anemia hemolítica autoinmune inducida por drogas
D591	Otras anemias hemolíticas autoinmunes
D594	Otras anemias hemolíticas no autoinmunes
D598	Otras anemias hemolíticas adquiridas
D599	Anemia hemolítica adquirida, sin otra especificación
D609	Aplasia adquirida, exclusiva de la serie roja, no especificada
D618	Otras anemias aplásticas especificadas
D619	Anemia aplástica, sin otra especificación
D70X	Agranulocitosis

GRD 811 **Trastornos de los glóbulos rojos con ccm**

Médico PR: 1.2526555 CMTR \$72,562.12

Edad	< 15 años	15-64 años	> 64 años
M	3	2	0
H	3	3	0
M+H	6	5	0
TH M	0.0794077	0.0144221	0
TH H	0.0771327	0.0221738	0
TH	0.0782537	0.0182502	0
LM	0	0	0
LH	0	33.33	0
L	0	20	0
PDP M	5.67	4.5	0
PDP H	9	3.67	0
PDP	7.33	4	0

Diagnóstico principal

D508	Otras anemias por deficiencia de hierro
D509	Anemia por deficiencia de hierro sin otra especificación
D538	Otras anemias nutricionales especificadas
D539	Anemia nutricional, no especificada
D649	Anemia de tipo no especificado

GRD 812 **Trastornos de los glóbulos rojos sin ccm**

Médico PR: 0.7330101 CMTR \$42,460.81

Edad	< 15 años	15-64 años	> 64 años
M	33	46	4
H	31	30	6
M+H	64	76	10
TH M	0.8734849	0.3317093	0.1893446
TH H	0.7970381	0.2217385	0.4053862
TH	0.834706	0.2774025	0.2783484
LM	0	0	0
LH	0	0	16.67
L	0	0	10
PDP M	6.24	4.41	6.5
PDP H	4.61	8.37	7.33
PDP	5.45	5.97	7

Diagnóstico principal

D479	Tumores de comportamiento incierto o desconocido del tejido linfático, de los órganos hematopoyéticos y de tejidos afines, no especificados
D500	Anemia por deficiencia de hierro secundaria a pérdida de sangre (crónica)
D508	Otras anemias por deficiencia de hierro
D509	Anemia por deficiencia de hierro sin otra especificación
D520	Anemia por deficiencia dietética de folatos
D528	Otras anemias por deficiencia de folatos
D529	Anemia por deficiencia de folatos, sin otra especificación
D531	Otras anemias megaloblásticas, no clasificadas en otra parte
D539	Anemia nutricional, no especificada
D571	Anemia falciforme sin crisis
D580	Esferocitosis hereditaria
D589	Anemia hemolítica hereditaria, sin otra especificación
D593	Síndrome hemolítico-urémico
D62X	Anemia posthemorrágica aguda
D638	Anemia en otras enfermedades crónicas clasificadas en otra parte
D640	Anemia sideroblástica hereditaria
D643	Otras anemias sideroblásticas
D648	Otras anemias especificadas
D649	Anemia de tipo no especificado

GRD 813 **Trastornos de la coagulación**

Médico PR: 0.8178352 CMTR \$47,374.44

Edad	< 15 años	15-64 años	> 64 años
M	25	10	3
H	53	23	1
M+H	78	33	4
TH M	0.661731	0.0721107	0.1420084
TH H	1.362678	0.1699995	0.0675643
TH	1.017298	0.1204511	0.1113394
LM	4	0	66.67
LH	0	0	0
L	1.28	0	50
PDP M	3.96	6.8	4.33
PDP H	2.47	3.43	4
PDP	2.95	4.45	4.25

Diagnóstico principal

- D65X Coagulación intravascular diseminada [síndrome de defibrinación]
- D684 Deficiencia adquirida de factores de la coagulación
- D686 Otra trombofilia
- D688 Otros defectos especificados de la coagulación
- D690 Púrpura alérgica
- D692 Otras púrpuras no trombocitopénicas
- D693 Púrpura trombocitopénica idiopática
- D694 Otras trombocitopenias primarias
- D695 Trombocitopenia secundaria
- D696 Trombocitopenia no especificada

GRD 814 **Trastornos del sistema reticuloendotelial e inmunológico con ccm**

Médico PR: 2.1729170 CMTR \$125,869.77

Edad	< 15 años	15-64 años	> 64 años
M	1	0	0
H	1	0	1
M+H	2	0	1
TH M	0.0264692	0	0
TH H	0.0257109	0	0.0675643
TH	0.0260846	0	0.0278348
LM	0	0	0
LH	0	0	100
L	0	0	100
PDP M	26	0	0
PDP H	4	0	1
PDP	15	0	1

Diagnóstico principal

- D181 Linfangioma, de cualquier sitio
- D763 Otros síndromes histiocíticos
- L040 Linfadenitis aguda de cara, cabeza y cuello

GRD 815 Trastornos del sistema reticuloendotelial e inmunológico con cc

Médico PR: 1.2408405 CMTR \$71,877.71

Edad	< 15 años	15-64 años	> 64 años
M	0	0	0
H	1	1	0
M+H	1	1	0
TH M	0	0	0
TH H	0.0257109	0.0073912	0
TH	0.0130423	0.00365	0
LM	0	0	0
LH	0	0	0
L	0	0	0
PDP M	0	0	0
PDP H	7	4	0
PDP	7	4	0

Diagnóstico principal

D808	Otras inmunodeficiencias con predominio de defectos de los anticuerpos
D839	Inmunodeficiencia variable común, no especificada

GRD 816 Trastornos del sistema reticuloendotelial e inmunológico sin cc/ccm

Médico PR: 0.7726254 CMTR \$44,755.59

Edad	< 15 años	15-64 años	> 64 años
M	7	5	0
H	14	8	0
M+H	21	13	0
TH M	0.1852846	0.0360553	0
TH H	0.3599526	0.0591302	0
TH	0.2738879	0.0474504	0
LM	0	0	0
LH	7.14	0	0
L	4.76	0	0
PDP M	5	3.8	0
PDP H	5.36	8	0
PDP	5.24	6.38	0

Diagnóstico principal

D150	Tumor benigno del timo
D181	Linfangioma, de cualquier sitio
D733	Absceso del bazo
D738	Otras enfermedades del bazo
D758	Otras enfermedades especificadas de la sangre y de los órganos hematopoyéticos
D762	Síndrome hemofagocítico asociado a infección
D763	Otros síndromes histiocíticos
I889	Linfadenitis inespecífica no especificada
I898	Otros trastornos especificados no infecciosos de los vasos y ganglios linfáticos
L040	Linfadenitis aguda de cara, cabeza y cuello
L048	Linfadenitis aguda de otros sitios
L049	Linfadenitis aguda de sitio no especificado
R590	Adenomegalia localizada
R591	Adenomegalia generalizada
R599	Adenomegalia, no especificada

CDM 17 ENFERMEDADES Y TRASTORNOS MIELOPROLIFERATIVOS Y NEOPLASIAS MAL DIFERENCIADAS

Quirúrgico

GRD 821	Linfoma y leucemia con procedimientos mayores en quirófano con cc		
Quirúrgico	PR: 3.5009537	CMTR \$202,798.47	
Edad	< 15 años	15-64 años	> 64 años
M	0	1	0
H	0	0	0
M+H	0	1	0
TH M	0	0.007211	0
TH H	0	0	0
TH	0	0.00365	0
L M	0	0	0
L H	0	0	0
L	0	0	0
PDP M	0	15	0
PDP H	0	0	0
PDP	0	15	0
Diagnóstico principal			
C859	Linfoma no Hodgkin, no especificado		
Y procedimiento quirúrgico			
5411	Laparotomía exploradora		

GRD 824	Linfoma y leucemia no aguda con otros procedimientos en quirófano con cc		
Quirúrgico	PR: 4.2608062	CMTR \$246,814.18	
Edad	< 15 años	15-64 años	> 64 años
M	0	1	0
H	0	0	0
M+H	0	1	0
TH M	0	0.007211	0
TH H	0	0	0
TH	0	0.00365	0
L M	0	100	0
L H	0	0	0
L	0	100	0
PDP M	0	9	0
PDP H	0	0	0
PDP	0	9	0
Diagnóstico principal			
C920	Leucemia mieloide aguda		
Y procedimiento quirúrgico			
6813	Biopsia abierta de útero		

GRD 822	Linfoma y leucemia con procedimientos mayores en quirófano sin cc/ccm		
Quirúrgico	PR: 2.3444957	CMTR \$135,808.75	
Edad	< 15 años	15-64 años	> 64 años
M	0	1	0
H	0	0	0
M+H	0	1	0
TH M	0	0.007211	0
TH H	0	0	0
TH	0	0.00365	0
L M	0	0	0
L H	0	0	0
L	0	0	0
PDP M	0	15	0
PDP H	0	0	0
PDP	0	15	0
Diagnóstico principal			
C772	Tumor maligno de los ganglios linfáticos intraabdominales		
Y procedimiento quirúrgico			
540X	Incisión de pared abdominal		

GRD 825	Linfoma y leucemia no aguda con otros procedimientos en quirófano sin cc/ccm		
Quirúrgico	PR: 3.0840347	CMTR \$178,647.76	
Edad	< 15 años	15-64 años	> 64 años
M	0	0	1
H	0	0	0
M+H	0	0	1
TH M	0	0	0.0473361
TH H	0	0	0
TH	0	0	0.0278348
L M	0	0	100
L H	0	0	0
L	0	0	100
PDP M	0	0	9
PDP H	0	0	0
PDP	0	0	9
Diagnóstico principal			
C900	Mieloma múltiple		
Y procedimiento quirúrgico			
00H8	Instalacion de sonda vesical		

GRD 826		Trastornos mieloproliferativos o neoplasias mal diferenciadas con procedimientos mayores en quirófano con CCM		
Quirúrgico		PR: 4.1091286	CMTR \$238,028.00	
Edad	< 15 años	15-64 años	> 64 años	
M	0	0	0	
H	0	1	0	
M+H	0	1	0	
TH M	0	0	0	
TH H	0	0.0073912	0	
TH	0	0.00365	0	
L M	0	0	0	
L H	0	100	0	
L	0	100	0	
PDP M	0	0	0	
PDP H	0	14	0	
PDP	0	14	0	
Diagnóstico principal				
C809	Tumor maligno, sitio primario no especificado			
Y procedimiento quirúrgico				
5411	Laparotomía exploradora			

GRD 828		Trastornos mieloproliferativos o neoplasias mal diferenciadas con procedimientos mayores en quirófano sin CC/CCM		
Quirúrgico		PR: 2.0039827	CMTR \$116,083.98	
Edad	< 15 años	15-64 años	> 64 años	
M	0	2	0	
H	0	3	1	
M+H	0	5	1	
TH M	0	0.0144221	0	
TH H	0	0.0221738	0.0675643	
TH	0	0.0182502	0.0278348	
L M	0	0	0	
L H	0	0	0	
L	0	0	0	
PDP M	0	7	0	
PDP H	0	2.67	12	
PDP	0	4.4	12	
Diagnóstico principal				
D487	Tumor de comportamiento incierto o desconocido de otros sitios especificados			
Y procedimiento quirúrgico				
5411	Laparotomía exploradora			
5419	Otra laparotomía			

GRD 830	Trastornos mieloproliferativos o neoplasias mal diferenciadas con otros procedimientos en quirófano sin CC/CCM		
----------------	---	--	--

Quirúrgico	PR: 1.2911992	CMTR \$74,794.83	
Edad	< 15 años	15-64 años	> 64 años
M	45	22	3
H	42	25	1
M+H	87	47	4
TH M	1.1911158	0.1586436	0.1420084
TH H	1.079858	0.184782	0.0675643
TH	1.1346785	0.1715516	0.1113394
L M	0	0	0
L H	0	0	0
L	0	0	0
PDP M	3.22	1.32	1.33
PDP H	1.43	1.72	1
PDP	2.36	1.53	1.25

Diagnóstico principal	
D367	Tumor benigno de otros sitios especificados
D487	Tumor de comportamiento incierto o desconocido de otros sitios especificados
D489	Tumor de comportamiento incierto o desconocido, de sitio no especificado
E880	Trastornos del metabolismo de las proteínas plasmáticas, no clasificados en otra parte
Z512	Otra quimioterapia

Y procedimiento quirúrgico	
00F9	Curacion de herida
064X	Tiroidectomía total
2743	Otra escisión de lesión o tejido de labio
331X	Incisión de pulmón
390X	Derivación sistémica a arteria pulmonar
392X	Otra derivación o desviación vascular
4011	Biopsia de estructura linfática
529X	Otras operaciones de pancreas
609X	Otras operaciones sobre prostata
625X	Orquiopexia
6829	Otra escisión o destrucción de lesión del útero
6841	Histerectomía total abdominal laparoscópica
6869	Otra Histerectomía abdominal radical y la no especificada

762X	Escisión local o destrucción de lesiones de hueso facial
7631	Mandibulectomía parcial
7740	Biopsia de hueso, sitio no especificado
7749	Biopsia de hueso, otro hueso
7780	Otra ostectomía, exéresis o escisión ósea parcial, sitio no especificado
8179	Otra reparación de mano, dedo de mano y muñeca
820X	Incisión de músculo, tendón, fascia y bolsa sinovial de mano
8239	Otra escisión de tejido blando de mano
8289	Otras operaciones plásticas sobre mano
8332	Escisión de lesión de músculo
8339	Escisión de lesión de otro tejido blando
8349	Otra escisión de tejido blando
8499	Otra operación sobre el aparato musculoesquelético
8609	Otra incisión de piel y tejido subcutáneo
863X	Otra extirpación local o destrucción de lesión o tejido de piel y tejido subcutáneo
8683	Operación plástica de reducción de tamaño

Médico

GRD 834	Leucemia aguda sin procedimientos mayores en quirófano con ccm		
----------------	---	--	--

Médico PR: 3.0352318 CMTR \$175,820.77

Edad	< 15 años	15-64 años	> 64 años
M	1	0	0
H	3	1	0
M+H	4	1	0
TH M	0.0264692	0	0
TH H	0.0771327	0.0073912	0
TH	0.0521691	0.00365	0
L M	100	0	0
L H	33.33	0	0
L	50	0	0
PDP M	1	0	0
PDP H	19.67	6	0
PDP	15	6	0

Diagnóstico principal

C910	Leucemia linfoblástica aguda
------	------------------------------

GRD 835	Leucemia aguda sin procedimientos mayores en quirófano con cc		
----------------	--	--	--

Médico PR: 3.6769590 CMTR \$212,993.87

Edad	< 15 años	15-64 años	> 64 años
M	1	0	0
H	1	0	0
M+H	2	0	0
TH M	0.0264692	0	0
TH H	0.0257109	0	0
TH	0.0260846	0	0
L M	0	0	0
L H	0	0	0
L	0	0	0
PDP M	6	0	0
PDP H	28	0	0
PDP	17	0	0

Diagnóstico principal

C910	Leucemia linfoblástica aguda
------	------------------------------

GRD 836	Leucemia aguda sin procedimientos mayores en quirófano sin cc/ccm		
----------------	--	--	--

Médico	PR: 2.8916688	CMTR \$167,504.65	
Edad	< 15 años	15-64 años	> 64 años
M	6	0	2
H	6	2	0
M+H	12	2	2
TH M	0.1588154	0	0.0946723
TH H	0.1542654	0.0147825	0
TH	0.1565074	0.0073001	0.0556697
L M	0	0	0
L H	33.33	0	0
L	16.67	0	0
PDP M	12.83	0	5.5
PDP H	11	13	0
PDP	11.92	13	5.5

Diagnóstico principal

C910	Leucemia linfoblástica aguda
C920	Leucemia mieloide aguda
C940	Eritremia aguda y eritroleucemia
C950	Leucemia aguda, células de tipo no especificado

GRD 841	Linfoma y leucemia no aguda con cc		
----------------	---	--	--

Médico	PR: 1.6602837	CMTR \$96,174.65	
Edad	< 15 años	15-64 años	> 64 años
M	0	2	0
H	1	2	1
M+H	1	4	1
TH M	0	0.0144221	0
TH H	0.0257109	0.0147825	0.0675643
TH	0.0130423	0.0146001	0.0278348
L M	0	0	0
L H	0	50	0
L	0	25	0
PDP M	0	4	0
PDP H	10	3	1
PDP	10	3.5	1

Diagnóstico principal

C859	Linfoma no Hodgkin, no especificado
C959	Leucemia, no especificada
C962	Tumor maligno de mastocitos
D471	Enfermedad mieloproliferativa crónica
D474	Osteomielifibrosis

GRD 840	Linfoma y leucemia no aguda con ccm		
----------------	--	--	--

Médico	PR: 1.8427315	CMTR \$106,743.24	
Edad	< 15 años	15-64 años	> 64 años
M	0	0	0
H	0	1	0
M+H	0	1	0
TH M	0	0	0
TH H	0	0.0073912	0
TH	0	0.00365	0
L M	0	0	0
L H	0	100	0
L	0	100	0
PDP M	0	0	0
PDP H	0	6	0
PDP	0	6	0

Diagnóstico principal

D471	Enfermedad mieloproliferativa crónica
------	---------------------------------------

GRD 842	Linfoma y leucemia no aguda sin cc/ccm		
----------------	---	--	--

Médico	PR: 1.5210351	CMTR \$88,108.45	
Edad	< 15 años	15-64 años	> 64 años
M	0	2	0
H	3	3	0
M+H	3	5	0
TH M	0	0.0144221	0
TH H	0.0771327	0.0221738	0
TH	0.0391268	0.0182502	0
L M	0	0	0
L H	33.33	0	0
L	33.33	0	0
PDP M	0	1	0
PDP H	3.33	8.33	0
PDP	3.33	5.4	0

Diagnóstico principal

C772	Tumor maligno de los ganglios linfáticos intraabdominales
C774	Tumor maligno de los ganglios linfáticos de la región inguinal y del miembro inferior
C775	Tumor maligno de los ganglios linfáticos de la pelvis
C819	Enfermedad de Hodgkin, no especificada
C859	Linfoma no Hodgkin, no especificado
C900	Mieloma múltiple
D471	Enfermedad mieloproliferativa crónica

GRD 843		Otro trastorno mieloproliferativo o diagnóstico de neoplasia mal diferenciada con ccm		
Médico		PR: 1.8461761	CMTR \$106,942.77	
Edad	< 15 años	15-64 años	> 64 años	
M	1	0	2	
H	0	1	1	
M+H	1	1	3	
TH M	0.0264692	0	0.0946723	
TH H	0	0.0073912	0.0675643	
TH	0.0130423	0.00365	0.0835045	
L M	0	0	50	
L H	0	0	100	
L	0	0	66.67	
PDP M	5	0	7	
PDP H	0	17	13	
PDP	5	17	9	

Diagnóstico principal

C799	Tumor maligno secundario, sitio no especificado
C800	Tumor maligno, de sitio primario desconocido, así descrito
D487	Tumor de comportamiento incierto o desconocido de otros sitios especificados

GRD 844		Otro trastorno mieloproliferativo o diagnóstico de neoplasia mal diferenciada con cc		
Médico		PR: 1.2282445	CMTR \$71,148.07	
Edad	< 15 años	15-64 años	> 64 años	
M	0	5	0	
H	1	0	0	
M+H	1	5	0	
TH M	0	0.0360553	0	
TH H	0.0257109	0	0	
TH	0.0130423	0.0182502	0	
L M	0	20	0	
L H	0	0	0	
L	0	20	0	
PDP M	0	15	0	
PDP H	5	0	0	
PDP	5	15	0	

Diagnóstico principal

C37X	Tumor maligno del timo
C809	Tumor maligno, sitio primario no especificado
D487	Tumor de comportamiento incierto o desconocido de otros sitios especificados
D489	Tumor de comportamiento incierto o desconocido, de sitio no especificado

GRD 845		Otro trastorno mieloproliferativo o diagnóstico de neoplasia mal diferenciada sin cc/ccm		
Médico		PR: 0.7084724	CMTR \$41,039.42	
Edad	< 15 años	15-64 años	> 64 años	
M	5	22	1	
H	4	16	6	
M+H	9	38	7	
TH M	0.1323462	0.1586436	0.0473361	
TH H	0.1028436	0.1182605	0.4053862	
TH	0.1173805	0.1387013	0.1948439	
L M	0	0	0	
L H	0	0	16.67	
L	0	0	14.29	
PDP M	2	2.59	8	
PDP H	4	3.63	4.5	
PDP	2.89	3.03	5	

Diagnóstico principal

C798	Tumor maligno secundario de otros sitios especificados
C799	Tumor maligno secundario, sitio no especificado
C809	Tumor maligno, sitio primario no especificado
D367	Tumor benigno de otros sitios especificados
D369	Tumor benigno de sitio no especificado
D487	Tumor de comportamiento incierto o desconocido de otros sitios especificados
D489	Tumor de comportamiento incierto o desconocido, de sitio no especificado

GRD 846		Quimioterapia sin leucemia aguda como diagnóstico secundario con ccm		
Médico		PR: 4.8236518	CMTR \$279,417.93	
Edad	< 15 años	15-64 años	> 64 años	
M	2	0	0	
H	1	0	0	
M+H	3	0	0	
TH M	0.0529384	0	0	
TH H	0.0257109	0	0	
TH	0.0391268	0	0	
L M	0	0	0	
L H	0	0	0	
L	0	0	0	
PDP M	17.5	0	0	
PDP H	8	0	0	
PDP	14.33	0	0	

Diagnóstico principal

Z512	Otra quimioterapia
------	--------------------

GRD 847		Quimioterapia sin leucemia aguda como diagnóstico secundario con cc		
Médico		PR: 0.9588861	CMTR \$55,545.05	
Edad	< 15 años	15-64 años	> 64 años	
M	4	0	0	
H	6	0	0	
M+H	10	0	0	
TH M	0.1058769	0	0	
TH H	0.1542654	0	0	
TH	0.1304228	0	0	
L M	0	0	0	
L H	0	0	0	
L	0	0	0	
PDP M	9.25	0	0	
PDP H	5.33	0	0	
PDP	6.9	0	0	
Diagnóstico principal				
Z512	Otra quimioterapia			

GRD 849		Radioterapia		
Médico		PR: 0.7639175	CMTR \$44,251.17	
Edad	< 15 años	15-64 años	> 64 años	
M	0	0	0	
H	1	0	0	
M+H	1	0	0	
TH M	0	0	0	
TH H	0.0257109	0	0	
TH	0.0130423	0	0	
L M	0	0	0	
L H	0	0	0	
L	0	0	0	
PDP M	0	0	0	
PDP H	1	0	0	
PDP	1	0	0	
Diagnóstico principal				
Z512	Otra quimioterapia			

GRD 848		Quimioterapia sin leucemia aguda como diagnóstico secundario sin cc/CCM		
Médico		PR: 0.7382532	CMTR \$42,764.53	
Edad	< 15 años	15-64 años	> 64 años	
M	825	20	0	
H	1,072	307	0	
M+H	1,897	327	0	
TH M	21.8371241	0.1442214	0	
TH H	27.5620918	2.269124	0	
TH	24.7412085	1.1935609	0	
L M	0	0	0	
L H	0	0	0	
L	0	0	0	
PDP M	1.52	3.1	0	
PDP H	1.64	1.29	0	
PDP	1.59	1.4	0	
Diagnóstico principal				
Z512	Otra quimioterapia			

CDM 18 ENFERMEDADES INFECCIOSAS Y PARASITARIAS

Quirúrgico

GRD 853	Enfermedades infecciosas y parasitarias con procedimiento en quirófano con ccm
----------------	---

Quirúrgico PR: 8.3651609 CMTR \$484,565.64
PR sin TI: 2.9612329 CMTR sin TI \$171,534.26

Edad	< 15 años	15-64 años	> 64 años
M	0	4	4
H	0	5	1
M+H	0	9	5
TH M	0	0.0288442	0.1893446
TH H	0	0.0369564	0.0675643
TH	0	0.0328503	0.1391742
L M	0	50	75
L H	0	80	100
L	0	66.67	80
PDP M	0	9	13.75
PDP H	0	9.2	6
PDP	0	9.11	12.2

Diagnóstico principal

A418	Otras septicemias especificadas
A419	Septicemia, no especificada
A972	Dengue severo
R572	Choque séptico

Y cualquier procedimiento quirúrgico

GRD 854	Enfermedades infecciosas y parasitarias con procedimiento en quirófano con cc
----------------	--

Quirúrgico PR: 8.4033275 CMTR \$486,776.50
PR sin TI: 3.0289845 CMTR sin TI \$175,458.89

Edad	< 15 años	15-64 años	> 64 años
M	0	1	0
H	0	2	1
M+H	0	3	1
TH M	0	0.007211	0
TH H	0	0.0147825	0.0675643
TH	0	0.0109501	0.0278348
L M	0	0	0
L H	0	0	100
L	0	0	100
PDP M	0	95	0
PDP H	0	19	18
PDP	0	44.33	18

Diagnóstico principal

A419	Septicemia, no especificada
A499	Infección bacteriana, no especificada
R571	Choque hipovolémico
R572	Choque séptico

Y cualquier procedimiento quirúrgico

GRD 855	Enfermedades infecciosas y parasitarias con procedimiento en quirófano sin cc/ccm		
----------------	--	--	--

PR: 5.0151636 CMTR \$290,511.56

Quirúrgico

PR sin TI: 3.1998201 CMTR sin TI \$185,354.82

Edad	< 15 años	15-64 años	> 64 años
M	1	5	2
H	2	3	1
M+H	3	8	3
TH M	0.0264692	0.0360553	0.0946723
TH H	0.0514218	0.0221738	0.0675643
TH	0.0391268	0.0292003	0.0835045
L M	0	40	50
L H	0	0	100
L	0	25	66.67
PDP M	1	18.4	43.5
PDP H	15.5	11.67	1
PDP	10.67	15.88	29.33

Diagnóstico principal

A188	Tuberculosis de otros órganos especificados
A418	Otras septicemias especificadas
A419	Septicemia, no especificada
B99X	Otras enfermedades infecciosas y las no especificadas
R571	Choque hipovolémico
R572	Choque séptico

Y cualquier procedimiento quirúrgico

GRD 858	Infección postoperatoria o postraumática con procedimiento en quirófano sin cc/ccm		
----------------	---	--	--

PR: 2.4735686 CMTR \$143,285.51

Quirúrgico

Edad	< 15 años	15-64 años	> 64 años
M	1	16	0
H	0	6	2
M+H	1	22	2
TH M	0.0264692	0.1153771	0
TH H	0	0.0443477	0.1351287
TH	0.0130423	0.0803007	0.0556697
L M	0	0	0
L H	0	0	0
L	0	0	0
PDP M	2	19.19	0
PDP H	0	12.83	21.5
PDP	2	17.45	21.5

Diagnóstico principal

T814	Infección consecutiva a procedimiento, no clasificada en otra parte
------	---

Y cualquier procedimiento quirúrgico

Médico

GRD 862	Infecciones postoperatorias y postraumáticas con ccm		
----------------	---	--	--

PR: 1.8609682 CMTR \$107,799.63

Médico

Edad	< 15 años	15-64 años	> 64 años
M	0	0	2
H	0	1	0
M+H	0	1	2
TH M	0	0	0.0946723
TH H	0	0.0073912	0
TH	0	0.00365	0.0556697
L M	0	0	100
L H	0	100	0
L	0	100	100
PDP M	0	0	14.5
PDP H	0	35	0
PDP	0	35	14.5

Diagnóstico principal

T814	Infección consecutiva a procedimiento, no clasificada en otra parte
------	---

GRD 863		Infecciones postoperatorias y postraumáticas sin ccm		
Médico		PR: 0.8692819	CMTR \$50,354.58	
Edad	< 15 años	15-64 años	> 64 años	
M	3	17	3	
H	3	25	3	
M+H	6	42	6	
TH M	0.0794077	0.1225882	0.1420084	
TH H	0.0771327	0.184782	0.2026931	
TH	0.0782537	0.1533014	0.167009	
L M	0	0	0	
L H	0	0	33.33	
L	0	0	16.67	
PDP M	1.67	6.71	6	
PDP H	10.33	8.6	2.67	
PDP	6	7.83	4.33	
Diagnóstico principal				
T793	Infección postraumática de herida, no clasificada en otra parte			
T814	Infección consecutiva a procedimiento, no clasificada en otra parte			

GRD 865		Enfermedades virales con ccm		
Médico		PR: 5.1664246	CMTR \$299,273.60	
		PR sin TI: 1.0119731	CMTR sin TI \$58,620.21	
Edad	< 15 años	15-64 años	> 64 años	
M	0	0	0	
H	0	2	0	
M+H	0	2	0	
TH M	0	0	0	
TH H	0	0.0147825	0	
TH	0	0.0073001	0	
L M	0	0	0	
L H	0	0	0	
L	0	0	0	
PDP M	0	0	0	
PDP H	0	10	0	
PDP	0	10	0	
Diagnóstico principal				
B018	Varicela con otras complicaciones			
B04X	Viruela de los monos			

GRD 864		Fiebre y afecciones inflamatorias		
Médico		PR: 1.0587306	CMTR \$61,328.70	
Edad	< 15 años	15-64 años	> 64 años	
M	2	1	0	
H	3	3	0	
M+H	5	4	0	
TH M	0.0529384	0.007211	0	
TH H	0.0771327	0.0221738	0	
TH	0.0652114	0.0146001	0	
L M	0	0	0	
L H	0	0	0	
L	0	0	0	
PDP M	6	10	0	
PDP H	1.67	6.33	0	
PDP	3.4	7.25	0	
Diagnóstico principal				
R508	Otras fiebres especificadas			
R509	Fiebre, no especificada			

GRD 866		Enfermedades virales sin ccm		
Médico		PR: 0.5527374	CMTR \$32,018.22	
Edad	< 15 años	15-64 años	> 64 años	
M	7	1	1	
H	4	3	0	
M+H	11	4	1	
TH M	0.1852846	0.007211	0.0473361	
TH H	0.1028436	0.0221738	0	
TH	0.1434651	0.0146001	0.0278348	
LM	0	0	0	
LH	0	0	0	
L	0	0	0	
PDP M	7.86	3	3	
PDP H	16.25	6	0	
PDP	10.91	5.25	3	

Diagnóstico principal

B018	Varicela con otras complicaciones
B019	Varicela sin complicaciones
B04X	Viruela de los monos
B084	Estomatitis vesicular enteroviral con exantema
B09X	Infección viral no especificada, caracterizada por lesiones de la piel y de las membranas mucosas
B258	Otras enfermedades debidas a virus citomegálico
B259	Enfermedad por virus citomegálico, no especificada
B269	Parotiditis, sin complicaciones
B341	Infección debida a enterovirus, sin otra especificación
B343	Infección debida a Parvovirus, sin otra especificación
J118	Influenza con otras manifestaciones, virus no identificado
Z21X	Estado de infección asintomática por el virus de la inmunodeficiencia humana [VIH]

GRD 867		Otros diagnósticos de enfermedad infecciosa y parasitaria con ccm		
Médico		PR: 1.2175125	CMTR \$70,526.41	
Edad	< 15 años	15-64 años	> 64 años	
M	1	0	0	
H	1	7	0	
M+H	2	7	0	
TH M	0.0264692	0	0	
TH H	0.0257109	0.0517389	0	
TH	0.0260846	0.0255502	0	
LM	0	0	0	
LH	0	42.86	0	
L	0	42.86	0	
PDP M	22	0	0	
PDP H	9	15.43	0	
PDP	15.5	15.43	0	

Diagnóstico principal

A199	Tuberculosis miliar, sin otra especificación
A499	Infección bacteriana, no especificada
A503	Oculopatía sifilítica congénita tardía
A509	Sífilis congénita, sin otra especificación
A527	Otras sífilis tardías sintomáticas
B461	Mucormicosis rinocerebral

GRD 868		Otros diagnósticos de enfermedad infecciosa y parasitaria con cc		
Médico		PR: 0.9649717	CMTR \$55,897.56	
Edad	< 15 años	15-64 años	> 64 años	
M	0	0	1	
H	1	1	1	
M+H	1	1	2	
TH M	0	0	0.0473361	
TH H	0.0257109	0.0073912	0.0675643	
TH	0.0130423	0.00365	0.0556697	
LM	0	0	100	
LH	0	0	100	
L	0	0	100	
PDP M	0	0	3	
PDP H	8	9	1	
PDP	8	9	2	

Diagnóstico principal

A010	Fiebre tifoidea
A069	Amebiasis, no especificada
A199	Tuberculosis miliar, sin otra especificación
A498	Otras infecciones bacterianas de sitio no especificado

GRD 869		Otros diagnósticos de enfermedad infecciosa y parasitaria sin CC/CCM		
Médico		PR: 0.8427875	CMTR \$48,819.85	
Edad		< 15 años	15-64 años	> 64 años
M		5	2	0
H		3	6	1
M+H		8	8	1
TH M		0.1323462	0.0144221	0
TH H		0.0771327	0.0443477	0.0675643
TH		0.1043383	0.0292003	0.0278348
L M		0	50	0
L H		0	14.29	100
L		0	25	100
PDP M		9.2	17	0
PDP H		20.33	16.33	3
PDP		13.38	16.5	3
Diagnóstico principal				
A010	Fiebre tifoidea			
A068	Infección amebiana de otras localizaciones			
A188	Tuberculosis de otros órganos especificados			
A199	Tuberculosis miliar, sin otra especificación			
A35X	Otros tétanos			
A509	Sífilis congénita, sin otra especificación			
B378	Candidiasis de otros sitios			
B451	Criptococosis cerebral			
B465	Mucormicosis, sin otra especificación			
B948	Secuelas de otras enfermedades infecciosas y parasitarias especificadas			

GRD 871		Septicemia o sepsis severa sin soporte de ventilación mecánica de más de 96 horas con CCM		
Médico		PR: 3.3988861	CMTR \$196,886.04	
		PR sin TI: 0.9068442	CMTR sin TI \$52,530.44	
Edad		< 15 años	15-64 años	> 64 años
M		5	21	16
H		3	31	17
M+H		8	52	33
TH M		0.1323462	0.1514325	0.7573785
TH H		0.0771327	0.2291297	1.1485943
TH		0.1043383	0.1898017	0.9185497
L M		40	71.43	81.25
L H		33.33	67.74	94.12
L		37.5	69.23	87.88
PDP M		8.6	16.86	15.38
PDP H		5.33	11.74	12.82
PDP		7.38	13.81	14.06
Diagnóstico principal				
A411	Septicemia debida a otro estafilococo especificado			
A419	Septicemia, no especificada			
A427	Septicemia actinomicótica			
R571	Choque hipovolémico			
R572	Choque séptico			
R578	Otras formas de choque			
R579	Choque, no especificado			

GRD 872	Septicemia o sepsis severa sin soporte de ventilación mecánica mayor a 96 horas sin ccm		
----------------	--	--	--

Médico PR: 1.3066264 CMTR \$75,688.47

Edad	< 15 años	15-64 años	> 64 años
M	15	19	24
H	18	25	18
M+H	33	44	42
TH M	0.3970386	0.1370104	1.1360677
TH H	0.4627963	0.184782	1.2161586
TH	0.4303953	0.1606015	1.1690632
L M	6.67	42.11	66.67
L H	5.56	56	66.67
L	6.06	50	66.67
PDP M	11.27	20.68	8.33
PDP H	7.72	8.28	11.33
PDP	9.33	13.64	9.62

Diagnóstico principal

A409	Septicemia estreptocócica, no especificada
A418	Otras septicemias especificadas
A419	Septicemia, no especificada
R571	Choque hipovolémico
R572	Choque séptico

CDM 19 ENFERMEDADES Y TRASTORNOS MENTALES

Quirúrgico

GRD 876	Procedimientos en quirófano con diagnóstico principal de enfermedad mental		
Quirúrgico	PR: 2.0765715	CMTR \$120,288.81	
Edad	< 15 años	15-64 años	> 64 años
M	1	2	0
H	5	3	1
M+H	6	5	1
TH M	0.0264692	0.0144221	0
TH H	0.1285545	0.0221738	0.0675643
TH	0.0782537	0.0182502	0.0278348
L M	0	0	0
L H	0	0	0
L	0	0	0
PDP M	5	10.5	0
PDP H	8.6	4	55
PDP	8	6.6	55

Seleccione cualquier procedimiento quirúrgico

Médico

GRD 880	Reacción aguda de adaptación y disfunción psicosocial		
Médico	PR: 0.7114047	CMTR \$41,209.29	
Edad	< 15 años	15-64 años	> 64 años
M	11	15	5
H	3	8	7
M+H	14	23	12
TH M	0.2911616	0.1081661	0.2366807
TH H	0.0771327	0.0591302	0.4729506
TH	0.1825919	0.0839508	0.3340181
L M	0	0	0
L H	0	11.11	0
L	0	4.35	0
PDP M	2.82	3.13	8.2
PDP H	3.33	4.75	8.43
PDP	2.93	3.7	8.33

Diagnóstico principal

F059	Delirio, no especificado
F411	Trastorno de ansiedad generalizada
F419	Trastorno de ansiedad, no especificado
F430	Reacción al estrés agudo
F449	Trastorno disociativo [de conversión], no especificado
R442	Otras alucinaciones
R443	Alucinaciones, no especificadas

GRD 881	Neurosis depresiva		
Médico	PR: 0.8298786	CMTR \$48,072.08	
Edad	< 15 años	15-64 años	> 64 años
M	13	29	1
H	3	15	1
M+H	16	44	2
TH M	0.3441001	0.2091211	0.0473361
TH H	0.0771327	0.1108692	0.0675643
TH	0.2086765	0.1606015	0.0556697
L M	0	0	0
L H	0	0	0
L	0	0	0
PDP M	3.38	4	5
PDP H	2.67	5.13	44
PDP	3.25	4.39	24.5

Diagnóstico principal

F320	Episodio depresivo leve
F321	Episodio depresivo moderado
F322	Episodio depresivo grave sin síntomas psicóticos
F323	Episodio depresivo grave con síntomas psicóticos
F328	Otros episodios depresivos
F329	Episodio depresivo, no especificado
F331	Trastorno depresivo recurrente, episodio moderado presente
F332	Trastorno depresivo recurrente, episodio depresivo grave presente sin síntomas psicóticos
F338	Otros trastornos depresivos recurrentes
F339	Trastorno depresivo recurrente, no especificado
F341	Distimia
F412	Trastorno mixto de ansiedad y depresión

GRD 882 **Neurosis excepto depresiva**

Médico		PR: 0.7095546	CMTR \$41,102.11
Edad	< 15 años	15-64 años	> 64 años
M	2	2	0
H	2	0	0
M+H	4	2	0
TH M	0.0529384	0.0144221	0
TH H	0.0514218	0	0
TH	0.0521691	0.0073001	0
L M	0	0	0
L H	0	0	0
L	0	0	0
PDP M	3	3	0
PDP H	3	0	0
PDP	3	3	0

Diagnóstico principal

F432	Trastornos de adaptación
F982	Trastorno de la ingestión alimentaria en la infancia y la niñez

GRD 883 **Trastornos de la personalidad y del control de impulsos**

Médico		PR: 0.9318782	CMTR \$53,980.57
Edad	< 15 años	15-64 años	> 64 años
M	0	5	0
H	0	3	0
M+H	0	8	0
TH M	0	0.0360553	0
TH H	0	0.0221738	0
TH	0	0.0292003	0
L M	0	0	0
L H	0	0	0
L	0	0	0
PDP M	0	2.4	0
PDP H	0	4.67	0
PDP	0	3.25	0

Diagnóstico principal

F603	Trastorno de la personalidad emocionalmente inestable
F609	Trastorno de la personalidad, no especificado
F688	Otros trastornos especificados de la personalidad y del comportamiento en adultos

GRD 884 **Trastornos orgánicos y retraso mental**

Médico		PR: 0.9734197	CMTR \$56,386.93
Edad	< 15 años	15-64 años	> 64 años
M	3	3	8
H	3	4	6
M+H	6	7	14
TH M	0.0794077	0.0216332	0.3786892
TH H	0.0771327	0.0295651	0.4053862
TH	0.0782537	0.0255502	0.3896877
L M	33.33	0	25
L H	0	0	16.67
L	16.67	0	21.43
PDP M	6.67	11	4.5
PDP H	40.67	20	14.67
PDP	23.67	16.14	8.86

Diagnóstico principal

F000	Demencia en la enfermedad de Alzheimer, de comienzo temprano
F011	Demencia vascular por infartos múltiples
F019	Demencia vascular, no especificada
F024	Demencia en la enfermedad por virus de la inmunodeficiencia humana [VIH]
F03X	Demencia, no especificada
F050	Delirio no superpuesto a un cuadro de demencia, así descrito
F058	Otros delirios
F064	Trastorno de ansiedad, orgánico
F069	Trastorno mental no especificado debido a lesión y disfunción cerebral y a enfermedad física
F079	Trastorno orgánico de la personalidad y del comportamiento, no especificado, debido a enfermedad, lesión y disfunción cerebral
F09X	Trastorno mental orgánico o sintomático, no especificado
F729	Retraso mental grave, deterioro del comportamiento de grado no especificado
F790	Retraso mental, no especificado, deterioro del comportamiento nulo o mínimo
F799	Retraso mental, no especificado, deterioro del comportamiento de grado no especificado
Q909	Síndrome de Down, no especificado
Q917	Síndrome de Patau, no especificado

GRD 885 **Psicosis**

Médico PR: 1.1943566 CMTR \$69,185.06

Edad	< 15 años	15-64 años	> 64 años
M	1	7	1
H	1	9	1
M+H	2	16	2
TH M	0.0264692	0.0504775	0.0473361
TH H	0.0257109	0.0665215	0.0675643
TH	0.0260846	0.0584005	0.0556697
L M	0	0	0
L H	0	0	0
L	0	0	0
PDP M	1	8.29	9
PDP H	2	8.44	6
PDP	1.5	8.38	7.5

Diagnóstico principal

F200	Esquizofrenia paranoide
F209	Esquizofrenia, no especificada
F21X	Trastorno esquizotípico
F232	Trastorno psicótico agudo de tipo esquizofrénico
F239	Trastorno psicótico agudo y transitorio, no especificado
F259	Trastorno esquizoafectivo, no especificado
F29X	Psicosis de origen no orgánico, no especificada
F310	Trastorno afectivo bipolar, episodio hipomaniaco presente
F312	Trastorno afectivo bipolar, episodio maniaco presente con síntomas psicóticos
F319	Trastorno afectivo bipolar, no especificado
F39X	Trastorno del humor [afectivo], no especificado
F844	Trastorno hiperactivo asociado con retraso mental y movimientos estereotipados

GRD 886 **Trastornos del comportamiento y desarrollo**

Médico PR: 0.6642236 CMTR \$38,476.24

Edad	< 15 años	15-64 años	> 64 años
M	1	2	0
H	5	0	0
M+H	6	2	0
TH M	0.0264692	0.0144221	0
TH H	0.1285545	0	0
TH	0.0782537	0.0073001	0
L M	0	0	0
L H	0	0	0
L	0	0	0
PDP M	1	3.5	0
PDP H	3.8	0	0
PDP	3.33	3.5	0

Diagnóstico principal

F508	Otros trastornos de la ingestión de alimentos
F801	Trastorno del lenguaje expresivo
F82X	Trastorno específico del desarrollo de la función motriz
F83X	Trastornos específicos mixtos del desarrollo
F909	Trastorno hiperactivo, no especificado
F913	Trastorno opositor desafiante
F919	Trastorno de la conducta, no especificado

GRD 887 **Otros diagnósticos de trastornos mentales**

Médico PR: 0.5703865 CMTR \$33,040.57

Edad	< 15 años	15-64 años	> 64 años
M	1	2	0
H	0	0	0
M+H	1	2	0
TH M	0.0264692	0.0144221	0
TH H	0	0	0
TH	0.0130423	0.0073001	0
L M	0	0	0
L H	0	0	0
L	0	0	0
PDP M	3	3	0
PDP H	0	0	0
PDP	3	3	0

Diagnóstico principal

F444	Trastornos disociativos del movimiento
F502	Bulimia nerviosa

CDM 20

USO DE ALCOHOL Y DROGAS, Y TRASTORNOS MENTALES ORGÁNICOS INDUCIDOS POR ALCOHOL Y DROGAS

Médico

GRD 894	Abuso o dependencia de alcohol y drogas, alta voluntaria en contra de consejo médico		
----------------	---	--	--

Médico PR: 0.3796259 CMTR \$21,990.45

Edad	< 15 años	15-64 años	> 64 años
M	0	1	0
H	0	24	0
M+H	0	25	0
TH M	0	0.007211	0
TH H	0	0.1773908	0
TH	0	0.0912508	0
L M	0	0	0
L H	0	0	0
L	0	0	0
PDP M	0	1	0
PDP H	0	4	0
PDP	0	3.88	0

Diagnóstico principal

F100	Trastornos mentales y del comportamiento debidos al uso de alcohol, intoxicación aguda
F102	Trastornos mentales y del comportamiento debidos al uso de alcohol, síndrome de dependencia
F103	Trastornos mentales y del comportamiento debidos al uso de alcohol, estado de abstinencia
F130	Trastornos mentales y del comportamiento debidos al uso de sedantes o hipnóticos, intoxicación aguda
F193	Trastornos mentales y del comportamiento debidos al uso de múltiples drogas y al uso de otras sustancias psicoactivas, estado de abstinencia

Y motivo de alta voluntaria

GRD 896	Abuso o dependencia de alcohol y drogas sin terapia de rehabilitación con ccm		
----------------	--	--	--

Médico PR: 3.9476462 CMTR \$228,673.87

PR sin TI: 0.9800316 CMTR sin TI \$56,769.94

Edad	< 15 años	15-64 años	> 64 años
M	0	4	1
H	0	68	5
M+H	0	72	6
TH M	0	0.0288442	0.0473361
TH H	0	0.5026072	0.3378218
TH	0	0.2628024	0.167009
L M	0	0	0
L H	0	11.76	20
L	0	11.11	16.67
PDP M	0	4.5	3
PDP H	0	7.72	7.4
PDP	0	7.54	6.67

Diagnóstico principal

F100	Trastornos mentales y del comportamiento debidos al uso de alcohol, intoxicación aguda
F101	Trastornos mentales y del comportamiento debidos al uso de alcohol, uso nocivo
F102	Trastornos mentales y del comportamiento debidos al uso de alcohol, síndrome de dependencia
F103	Trastornos mentales y del comportamiento debidos al uso de alcohol, estado de abstinencia
F104	Trastornos mentales y del comportamiento debidos al uso de alcohol, estado de abstinencia con delirio
F121	Trastornos mentales y del comportamiento debidos al uso de cannabinoides, uso nocivo
F140	Trastornos mentales y del comportamiento debidos al uso de cocaína, intoxicación aguda
F141	Trastornos mentales y del comportamiento debidos al uso de cocaína, uso nocivo
F180	Trastornos mentales y del comportamiento debidos al uso de disolventes volátiles, intoxicación aguda
F189	Trastornos mentales y del comportamiento debidos al uso de disolventes volátiles, trastorno mental y del comportamiento, no especificado
F191	Trastornos mentales y del comportamiento debidos al uso de múltiples drogas y al uso de otras sustancias psicoactivas, uso nocivo
F193	Trastornos mentales y del comportamiento debidos al uso de múltiples drogas y al uso de otras sustancias psicoactivas, estado de abstinencia

GRD 897	Abuso o dependencia de alcohol y drogas sin terapia de rehabilitación sin ccm		
----------------	--	--	--

Médico	PR: 0.8370315	CMTR \$48,486.42	
---------------	----------------------	-------------------------	--

Edad	< 15 años	15-64 años	> 64 años
M	4	269	6
H	9	2,294	58
M+H	13	2,563	64
TH M	0.1058769	1.9397788	0.2840169
TH H	0.2313981	16.9556042	3.9187335
TH	0.1695497	9.3550355	1.7814297
L M	0	0.37	0
L H	0	0.48	0
L	0	0.47	0
PDP M	1.25	1.86	3.5
PDP H	1.11	2.25	3.57
PDP	1.15	2.21	3.56

Diagnóstico principal

F100	Trastornos mentales y del comportamiento debidos al uso de alcohol, intoxicación aguda
F101	Trastornos mentales y del comportamiento debidos al uso de alcohol, uso nocivo
F102	Trastornos mentales y del comportamiento debidos al uso de alcohol, síndrome de dependencia
F103	Trastornos mentales y del comportamiento debidos al uso de alcohol, estado de abstinencia
F104	Trastornos mentales y del comportamiento debidos al uso de alcohol, estado de abstinencia con delirio
F105	Trastornos mentales y del comportamiento debidos al uso de alcohol, trastorno psicótico
F108	Trastornos mentales y del comportamiento debidos al uso de alcohol, otros trastornos mentales y del comportamiento
F109	Trastornos mentales y del comportamiento debidos al uso de alcohol, trastorno mental y del comportamiento, no especificado
F111	Trastornos mentales y del comportamiento debidos al uso de opiáceos, uso nocivo
F113	Trastornos mentales y del comportamiento debidos al uso de opiáceos, estado de abstinencia
F114	Trastornos mentales y del comportamiento debidos al uso de opiáceos, estado de abstinencia con delirio
F120	Trastornos mentales y del comportamiento debidos al uso de cannabinoides, intoxicación aguda

F121	Trastornos mentales y del comportamiento debidos al uso de cannabinoides, uso nocivo
F122	Trastornos mentales y del comportamiento debidos al uso de cannabinoides, síndrome de dependencia
F123	Trastornos mentales y del comportamiento debidos al uso de cannabinoides, estado de abstinencia
F125	Trastornos mentales y del comportamiento debidos al uso de cannabinoides, trastorno psicótico
F129	Trastornos mentales y del comportamiento debidos al uso de cannabinoides, trastorno mental y del comportamiento, no especificado
F130	Trastornos mentales y del comportamiento debidos al uso de sedantes o hipnóticos, intoxicación aguda
F132	Trastornos mentales y del comportamiento debidos al uso de sedantes o hipnóticos, síndrome de dependencia
F133	Trastornos mentales y del comportamiento debidos al uso de sedantes o hipnóticos, estado de abstinencia
F135	Trastornos mentales y del comportamiento debidos al uso de sedantes o hipnóticos, trastorno psicótico
F140	Trastornos mentales y del comportamiento debidos al uso de cocaína, intoxicación aguda
F141	Trastornos mentales y del comportamiento debidos al uso de cocaína, uso nocivo
F142	Trastornos mentales y del comportamiento debidos al uso de cocaína, síndrome de dependencia
F143	Trastornos mentales y del comportamiento debidos al uso de cocaína, estado de abstinencia
F149	Trastornos mentales y del comportamiento debidos al uso de cocaína, trastorno mental y del comportamiento, no especificado
F150	Trastornos mentales y del comportamiento debidos al uso de otros estimulantes, incluida la cafeína, intoxicación aguda
F152	Trastornos mentales y del comportamiento debidos al uso de otros estimulantes, incluida la cafeína, síndrome de dependencia
F153	Trastornos mentales y del comportamiento debidos al uso de otros estimulantes, incluida la cafeína, estado de abstinencia
F163	Trastornos mentales y del comportamiento debidos al uso de alucinógenos, estado de abstinencia
F165	Trastornos mentales y del comportamiento debidos al uso de alucinógenos, trastorno psicótico
F169	Trastornos mentales y del comportamiento debidos al uso de alucinógenos, trastorno mental y del comportamiento, no especificado

F173	Trastornos mentales y del comportamiento debidos al uso de tabaco, estado de abstinencia
F180	Trastornos mentales y del comportamiento debidos al uso de disolventes volátiles, intoxicación aguda
F181	Trastornos mentales y del comportamiento debidos al uso de disolventes volátiles, uso nocivo
F182	Trastornos mentales y del comportamiento debidos al uso de disolventes volátiles, síndrome de dependencia
F183	Trastornos mentales y del comportamiento debidos al uso de disolventes volátiles, estado de abstinencia
F185	Trastornos mentales y del comportamiento debidos al uso de disolventes volátiles, trastorno psicótico
F189	Trastornos mentales y del comportamiento debidos al uso de disolventes volátiles, trastorno mental y del comportamiento, no especificado
F190	Trastornos mentales y del comportamiento debidos al uso de múltiples drogas y al uso de otras sustancias psicoactivas, intoxicación aguda
F191	Trastornos mentales y del comportamiento debidos al uso de múltiples drogas y al uso de otras sustancias psicoactivas, uso nocivo
F192	Trastornos mentales y del comportamiento debidos al uso de múltiples drogas y al uso de otras sustancias psicoactivas, síndrome de dependencia
F193	Trastornos mentales y del comportamiento debidos al uso de múltiples drogas y al uso de otras sustancias psicoactivas, estado de abstinencia
F198	Trastornos mentales y del comportamiento debidos al uso de múltiples drogas y al uso de otras sustancias psicoactivas, otros trastornos mentales y del comportamiento
F199	Trastornos mentales y del comportamiento debidos al uso de múltiples drogas y al uso de otras sustancias psicoactivas, trastorno mental y del comportamiento, no especificado
F55X	Abuso de sustancias que no producen dependencia

CDM 21 LESIONES, ENVENENAMIENTOS Y EFECTOS TÓXICOS DE DROGAS

Quirúrgico

GRD 902	Desbridamiento de heridas por lesiones con cc		
Quirúrgico	PR: 3.5555691	CMTR \$205,962.16	
Edad	< 15 años	15-64 años	> 64 años
M	0	1	0
H	0	0	0
M+H	0	1	0
TH M	0	0.007211	0
TH H	0	0	0
TH	0	0.00365	0
L M	0	0	0
L H	0	0	0
L	0	0	0
PDP M	0	13	0
PDP H	0	0	0
PDP	0	13	0

Procedimiento quirúrgico

8622 Desbridamiento escisional de herida, infección o quemadura

GRD 905	Injerto de piel por lesiones sin cc/ccm		
Quirúrgico	PR: 0.8772368	CMTR \$50,815.38	
Edad	< 15 años	15-64 años	> 64 años
M	0	0	0
H	0	9	1
M+H	0	9	1
TH M	0	0	0
TH H	0	0.0665215	0.0675643
TH	0	0.0328503	0.0278348
L M	0	0	0
L H	0	0	0
L	0	0	0
PDP M	0	0	0
PDP H	0	3.56	1
PDP	0	3.56	1

Procedimiento quirúrgico

8660 Injerto cutáneo libre no especificado de otra manera

8671 Corte y preparación de injertos de pedículos o colgajos

8674 Fijación de injerto de pedículo o colgajo a otros sitios

8675 Revisión de injerto o colgajo

GRD 903	Desbridamiento de heridas por lesiones sin cc/ccm		
Quirúrgico	PR: 1.4867215	CMTR \$86,120.78	
Edad	< 15 años	15-64 años	> 64 años
M	0	7	0
H	0	10	1
M+H	0	17	1
TH M	0	0.0504775	0
TH H	0	0.0739128	0.0675643
TH	0	0.0620506	0.0278348
L M	0	0	0
L H	0	0	0
L	0	0	0
PDP M	0	8.29	0
PDP H	0	3.9	4
PDP	0	5.71	4

Procedimiento quirúrgico

8622 Desbridamiento escisional de herida, infección o quemadura

GRD 906		Procedimientos en la mano por lesiones		
Quirúrgico		PR: 0.6638808	CMTR \$38,456.38	
Edad	< 15 años	15-64 años	> 64 años	
M	1	67	0	
H	1	354	14	
M+H	2	421	14	
TH M	0.0264692	0.4831419	0	
TH H	0.0257109	2.6165143	0.9459012	
TH	0.0260846	1.536664	0.3896877	
L M	0	0	0	
L H	0	0	0	
L	0	0	0	
PDP M	2	1.34	0	
PDP H	1	1.03	1.21	
PDP	1.5	1.08	1.21	

Procedimiento quirúrgico

7804	Injerto de hueso, carpianos y metacarpianos
7814	Aplicación de dispositivo externo de fijación, carpianos y metacarpianos
7923	Reducción abierta de fractura sin fijación interna, carpianos y metacarpianos
7924	Reducción abierta de fractura sin fijación interna, falanges y mano
7933	Reducción abierta de fractura con fijación interna, carpianos y metacarpianos
7934	Reducción abierta de fractura con fijación interna, falanges y mano
8094	Otra escisión o destrucción de lesión de la articulación, mano y dedos de la mano
8128	Fusión interfalángica
8179	Otra reparación de mano, dedo de mano y muñeca
8201	Exploración de vaina de tendón de mano
8209	Otra incisión de tejido blando de mano
8241	Sutura de vaina de tendón de mano
8244	Otra sutura de tendón flexor de mano
8245	Otra sutura de otro tendón de mano
8246	Sutura de músculo o fascia de mano
8255	Otro cambio de longitud de músculo o tendón de mano
8279	Operación plástica sobre mano con injerto o implantación
8285	Otra tenodesis de mano
8286	Otra tenoplastia de mano
8289	Otras operaciones plásticas sobre mano
8291	Lisis de adherencias de mano
8401	Amputación y desarticulación de dedo de mano
8673	Fijación de injerto de pedículo o colgajo a mano

GRD 907		Otros procedimientos en quirófano por lesiones con ccm		
Quirúrgico		PR: 2.4626132	CMTR \$142,650.90	
Edad	< 15 años	15-64 años	> 64 años	
M	1	4	0	
H	3	23	1	
M+H	4	27	1	
TH M	0.0264692	0.0288442	0	
TH H	0.0771327	0.1699995	0.0675643	
TH	0.0521691	0.0985509	0.0278348	
L M	0	25	0	
L H	0	21.74	100	
L	0	22.22	100	
PDP M	8	15.25	0	
PDP H	8.33	23.04	2	
PDP	8.25	21.89	2	

Procedimiento quirúrgico

124X	Excisión o destrucción de lesión de iris y cuerpo ciliar
3421	Toracoscopia transpleural
3959	Otras operaciones de vaso
540X	Incisión de pared abdominal
5411	Laparotomía exploradora
5412	Reapertura de laparotomía reciente
5419	Otra laparotomía
5551	Nefroureterectomía
7932	Reducción abierta de fractura con fijación interna, radio y cúbito
7935	Reducción abierta de fractura con fijación interna, fémur
8417	Amputación por encima de la rodilla

GRD 908	Otros procedimientos en quirófano por lesiones con cc		
---------	---	--	--

Quirúrgico		PR: 2.3928862	CMTR \$138,611.86
Edad	< 15 años	15-64 años	> 64 años
M	1	3	0
H	0	11	1
M+H	1	14	1
TH M	0.0264692	0.0216332	0
TH H	0	0.0813041	0.0675643
TH	0.0130423	0.0511005	0.0278348
L M	0	33.33	0
L H	0	18.18	0
L	0	21.43	0
PDP M	3	17.33	0
PDP H	0	17.73	33
PDP	3	17.64	33

Procedimiento quirúrgico

124X	Excisión o destrucción de lesión de iris y cuerpo ciliar
3809	Incisión de vaso, venas de miembros inferiores
5411	Laparotomía exploradora
5463	Otra sutura de pared abdominal
7932	Reducción abierta de fractura con fijación interna, radio y cúbito
8108	Fusión lumbar y lumbosacra, técnica posterior
8411	Amputación de dedo de pie

GRD 909	Otros procedimientos en quirófano por lesiones sin cc/CCM		
---------	---	--	--

Quirúrgico		PR: 1.3519277	CMTR \$78,312.62
Edad	< 15 años	15-64 años	> 64 años
M	3	42	1
H	1	183	11
M+H	4	225	12
TH M	0.0794077	0.3028651	0.0473361
TH H	0.0257109	1.3526048	0.743208
TH	0.0521691	0.8212575	0.3340181
L M	0	0	0
L H	0	1.63	0
L	0	1.33	0
PDP M	2.67	5.67	2
PDP H	1	3.76	3.36
PDP	2.25	4.12	3.25

Procedimiento quirúrgico

043X	Sutura de nervios craneales y periféricos
2188	Otra septoplastia
287X	Control de hemorragia después de amigdalectomía y adenoidectomía
3712	Pericardiotomía
3800	Incisión de vaso, sitio no especificado
3802	Incisión de vaso, otros vasos de cabeza y cuello
3809	Incisión de vaso, venas de miembros inferiores
3880	Otra oclusión quirúrgica de vasos, sitio no especificado
3931	Sutura de arteria
3998	Control de hemorragia, no especificado de otra manera
415X	Esplenectomía total
4500	Incisión de intestino, no especificada de otra manera
4699	Otra operación sobre intestinos
5411	Laparotomía exploradora
5419	Otra laparotomía
5421	Laparoscopia
5429	Otros procedimientos diagnósticos sobre región abdominal
5461	Nuevo cierre de disrupción postoperatoria de pared abdominal [evisceración]
7739	Otra división de hueso, otro hueso
7758	Otra escisión, fusión y reparación de dedos del pie

7819	Aplicación de dispositivo externo de fijación, otros
7859	Fijación interna de hueso sin reducción de fractura, otros
7860	Extracción de dispositivos implantados en el hueso, sitio no especificado
7917	Reducción cerrada de fractura con fijación interna, tarsianos y metatarsianos
7922	Reducción abierta de fractura sin fijación interna, radio y cúbito
7932	Reducción abierta de fractura con fijación interna, radio y cúbito
8018	Otra artrotomía, pie y dedos del pie
8026	Artroscopia, rodilla
8029	Artroscopia, otros sitios especificados
8129	Artrodesis de otras articulaciones especificadas
8147	Otra reparación de rodilla
8313	Otra tenotomía
8342	Otra tendonectomía
8363	Reparación de manguito de los rotadores
8364	Otra sutura de tendón
8365	Otra sutura de músculo o fascia
8381	Injerto de tendón
8388	Otras operaciones plásticas sobre tendón
8403	Amputación a través de mano
8405	Amputación a través de antebrazo
8410	Amputación de miembro inferior, no especificada de otra manera
8411	Amputación de dedo de pie
8417	Amputación por encima de la rodilla
8425	Reimplante de dedo de pie
843X	Revisión de muñón de amputación
863X	Otra extirpación local o destrucción de lesión o tejido de piel y tejido subcutáneo
8689	Otra reparación y reconstrucción de piel y tejido subcutáneo

Médico

GRD 913		Lesión traumática con ccm		
Médico		PR: 1.1699343	CMTR \$67,770.36	
Edad		< 15 años	15-64 años	> 64 años
M		12	9	1
H		27	67	2
M+H		39	76	3
TH M		0.3176308	0.0648996	0.0473361
TH H		0.6941944	0.4952159	0.1351287
TH		0.508649	0.2774025	0.0835045
L M		8.33	0	0
L H		3.7	20.9	0
L		5.13	18.42	0
PDP M		3.83	13.33	7
PDP H		4.56	9.25	5.5
PDP		4.33	9.74	6

Diagnóstico principal

S090	Traumatismo de los vasos sanguíneos de la cabeza no clasificados en otra parte
S097	Traumatismos múltiples de la cabeza
S098	Otros traumatismos de la cabeza, especificados
S099	Traumatismo de la cabeza, no especificado
S299	Traumatismo del tórax, no especificado
S399	Traumatismo no especificado del abdomen, de la región lumbosacra y de la pelvis
T023	Fracturas que afectan múltiples regiones de un miembro inferior

GRD 914		Lesión traumática sin ccm		
Médico		PR: 0.5801021	CMTR \$33,603.36	
Edad	< 15 años	15-64 años	> 64 años	
M	61	109	14	
H	82	419	25	
M+H	143	528	39	
TH M	1.6146237	0.786007	0.6627062	
TH H	2.1082943	3.0969477	1.6891092	
TH	1.8650463	1.9272176	1.0855587	
L M	0	0.92	7.14	
L H	0	1.91	0	
L	0	1.7	2.56	
PDP M	2.84	2.65	8.07	
PDP H	3.06	3.89	5.36	
PDP	2.97	3.64	6.33	

Diagnóstico principal

- S097 Traumatismos múltiples de la cabeza
- S098 Otros traumatismos de la cabeza, especificados
- S099 Traumatismo de la cabeza, no especificado
- S199 Traumatismo del cuello, no especificado
- S259 Traumatismo de vasos sanguíneos no especificados del tórax
- S297 Traumatismos múltiples del tórax
- S298 Otros traumatismos del tórax, especificados
- S299 Traumatismo del tórax, no especificado
- S351 Traumatismo de la vena cava inferior
- S367 Traumatismo de múltiples órganos intraabdominales
- S381 Traumatismo por aplastamiento de otras partes y de las no especificadas del abdomen, de la región lumbosacra y de la pelvis
- S390 Traumatismo de tendón y de músculos del abdomen, de la región lumbosacra y de la pelvis
- S398 Otros traumatismos especificados del abdomen, de la región lumbosacra y de la pelvis
- S399 Traumatismo no especificado del abdomen, de la región lumbosacra y de la pelvis
- S407 Traumatismos superficiales múltiples del hombro y del brazo
- S460 Traumatismo del tendón del manguito rotatorio del hombro
- S463 Traumatismo del tendón y músculo del tríceps
- S498 Otros traumatismos especificados del hombro y del brazo

- S499 Traumatismos no especificados del hombro y del brazo
- S589 Amputación traumática del antebrazo, nivel no especificado
- S599 Traumatismo no especificado del antebrazo
- S660 Traumatismo del tendón y músculo flexor largo del pulgar a nivel de la muñeca y de la mano
- S661 Traumatismo del tendón y músculo flexor de otro dedo a nivel de la muñeca y de la mano
- S662 Traumatismo del tendón y músculo extensor del pulgar a nivel de la muñeca y de la mano
- S663 Traumatismo del tendón y músculo extensor de otro(s) dedo(s) a nivel de la muñeca y de la mano
- S664 Traumatismo del músculo y tendón intrínseco del pulgar a nivel de la muñeca y de la mano
- S665 Traumatismo del músculo y tendón intrínseco de otro(s) dedo(s) a nivel de la muñeca y de la mano
- S666 Traumatismo de múltiples tendones y músculos flexores a nivel de la muñeca y de la mano
- S667 Traumatismo de múltiples tendones y músculos extensores a nivel de la muñeca y de la mano
- S669 Traumatismo de tendón y músculo no especificado, a nivel de la muñeca y de la mano
- S670 Traumatismo por aplastamiento del pulgar y otro(s) dedo(s)
- S678 Traumatismo por aplastamiento de otras partes y de las no especificadas de la muñeca y de la mano
- S680 Amputación traumática del pulgar (completa) (parcial)
- S681 Amputación traumática de otro dedo único (completa) (parcial)
- S682 Amputación traumática de dos o más dedos solamente (completa) (parcial)
- S689 Amputación traumática de la muñeca y de la mano, nivel no especificado
- S697 Otros traumatismos múltiples de la muñeca y de la mano
- S698 Otros traumatismos especificados de la muñeca y de la mano
- S699 Traumatismo no especificado de la muñeca y de la mano
- S750 Traumatismo de la arteria femoral
- S760 Traumatismo del tendón y músculo de la cadera
- S761 Traumatismo del tendón y músculo cuádriceps
- S771 Traumatismo por aplastamiento del muslo
- S799 Traumatismo no especificado de la cadera y del muslo
- S860 Traumatismo del tendón de Aquiles

S861	Traumatismo de otro(s) tendón(es) y músculo(s) del grupo muscular posterior a nivel de la pierna
S862	Traumatismo de tendón(es) y músculo(s) del grupo muscular anterior a nivel de la pierna
S880	Amputación traumática a nivel de la rodilla
S899	Traumatismo de la pierna, no especificado
S967	Traumatismo de múltiples tendones y músculos a nivel del pie y del tobillo
S968	Traumatismo de otros tendones y músculos a nivel del pie y del tobillo
S978	Traumatismo por aplastamiento de otras partes del pie y del tobillo
S980	Amputación traumática del pie a nivel del tobillo
S981	Amputación traumática de un dedo del pie
S982	Amputación traumática de dos a más dedos del pie
S984	Amputación del pie, nivel no especificado
S997	Traumatismos múltiples del pie y del tobillo
S999	Traumatismo del pie y del tobillo, no especificado
T026	Fracturas que afectan múltiples regiones de miembro(s) superior(es) con miembro(s) inferior(es)
T068	Otros traumatismos especificados que afectan múltiples regiones del cuerpo
T136	Amputación traumática de miembro inferior, nivel no especificado
T147	Traumatismo por aplastamiento y amputación traumática de regiones no especificadas del cuerpo
T941	Secuelas de traumatismos de regiones no especificadas del cuerpo

GRD 915		Reacciones alérgicas con ccm		
Médico		PR: 1.1698046	CMTR \$67,762.85	
Edad		< 15 años	15-64 años	> 64 años
M		0	1	0
H		0	0	0
M+H		0	1	0
TH M		0	0.007211	0
TH H		0	0	0
TH		0	0.00365	0
L M		0	0	0
L H		0	0	0
L		0	0	0
PDP M		0	14	0
PDP H		0	0	0
PDP		0	14	0
Diagnóstico principal				
T782	Choque anafiláctico, no especificado			

GRD 916		Reacciones alérgicas sin ccm		
Médico		PR: 0.3853484	CMTR \$22,321.93	
Edad		< 15 años	15-64 años	> 64 años
M		19	16	0
H		13	6	0
M+H		32	22	0
TH M		0.5029155	0.1153771	0
TH H		0.3342417	0.0443477	0
TH		0.417353	0.0803007	0
L M		0	0	0
L H		0	0	0
L		0	0	0
PDP M		2.95	5.63	0
PDP H		3.69	1.83	0
PDP		3.25	4.59	0
Diagnóstico principal				
T780	Choque anafiláctico debido a reacción adversa a alimentos			
T782	Choque anafiláctico, no especificado			
T784	Alergia no especificada			

GRD 917	Envenenamientos y efectos tóxicos de medicamentos con ccm		
---------	---	--	--

Médico PR: 2.3956033 CMTR \$138,769.24
PR sin TI: 1.1090297 CMTR sin TI \$64,242.36

Edad	< 15 años	15-64 años	> 64 años
M	2	4	0
H	2	5	0
M+H	4	9	0
TH M	0.0529384	0.0288442	0
TH H	0.0514218	0.0369564	0
TH	0.0521691	0.0328503	0
LM	0	0	0
LH	0	60	0
L	0	33.33	0
PDP M	5	4.5	0
PDP H	3	17.4	0
PDP	4	11.67	0

Diagnóstico principal

T402	Otros opiáceos
T405	Cocaína
T406	Otros narcóticos y los no especificados
T424	Benzodiazepinas
T450	Drogas antialérgicas y antieméticas
T509	Otras drogas y sustancias biológicas, y las no especificadas
T510	Etanol
T511	Metanol
T519	Alcohol, no especificado
T529	Disolventes orgánicos, no especificados

GRD 918	Envenenamientos y efectos tóxicos de medicamentos sin ccm		
---------	---	--	--

Médico PR: 0.4426260 CMTR \$25,639.84

Edad	< 15 años	15-64 años	> 64 años
M	138	141	0
H	117	93	3
M+H	255	234	3
TH M	3.6527553	1.0167614	0
TH H	3.008176	0.6873893	0.2026931
TH	3.3257819	0.8541078	0.0835045
LM	0	0	0
LH	0	2.15	0
L	0	0.85	0
PDP M	2.68	3.98	0
PDP H	2.16	5.42	2.67
PDP	2.44	4.55	2.67

Diagnóstico principal

T360	Penicilinas
T367	Antibióticos antimicóticos usados sistémicamente
T368	Otros antibióticos sistémicos
T369	Antibióticos sistémicos, no especificados
T378	Otros antiinfecciosos y antiparasitarios sistémicos especificados
T383	Insulina y drogas hipoglucemiantes orales [antidiabéticas]
T389	Otros antagonistas de las hormonas y los no especificados
T390	Salicilatos
T391	Derivados del paraaminofenol
T393	Otras drogas antiinflamatorias no esteroideas [DAINE]
T398	Otros analgésicos no narcóticos y antipiréticos, no clasificados en otra parte
T399	Analgésicos no narcóticos, antipiréticos y antirreumáticos, no especificados
T405	Cocaína
T406	Otros narcóticos y los no especificados
T407	Cannabis (derivados)
T412	Otros anestésicos generales y los no especificados
T421	Iminostilbenos
T423	Barbitúricos
T424	Benzodiazepinas

T426	Otros antiepilépticos y drogas hipnótico-sedantes
T427	Antiepilépticos y drogas hipnótico-sedantes, no especificados
T428	Drogas antiparkinsonianas y otros depresores del tono muscular central
T430	Antidepresivos tricíclicos y tetracíclicos
T432	Otros antidepresivos y los no especificados
T434	Butirofenona y neurolépticos tioxanténicos
T435	Otros antipsicóticos y neurolépticos y los no especificados
T436	Psicoestimulantes con abuso potencial
T438	Otras drogas psicotrópicas, no clasificadas en otra parte
T443	Otros parasimpaticolíticos [anticolinérgicos y antimuscarínicos] y espasmolíticos, no clasificados en otra parte
T449	Otras drogas y las no especificadas que afectan principalmente el sistema nervioso autónomo
T450	Drogas antialérgicas y antieméticas
T454	Hierro y sus compuestos
T455	Anticoagulantes
T461	Bloqueadores del canal del calcio
T469	Otros agentes y los no especificados que afectan principalmente el sistema cardiovascular
T478	Otros agentes que afectan principalmente el sistema gastrointestinal
T484	Expectorantes
T500	Mineralocorticoides y sus antagonistas
T509	Otras drogas y sustancias biológicas, y las no especificadas
T510	Etanol
T511	Metanol
T519	Alcohol, no especificado
T520	Productos del petróleo
T522	Homólogos del benceno
T524	Cetonas
T528	Otros disolventes orgánicos
T529	Disolventes orgánicos, no especificados
T539	Derivados halogenados de hidrocarburos alifáticos y aromáticos, no especificados
T540	Fenol y homólogos del fenol
T542	Ácidos corrosivos y sustancias ácidas similares
T543	Álcalis cáusticos y sustancias alcalinas similares
T549	Efecto tóxico de sustancia corrosiva, no especificada
T55X	Efecto tóxico de detergentes y jabones
T58X	Efecto tóxico del monóxido de carbono
T592	Formaldehído

T594	Cloro gaseoso
T598	Otros gases, humos y vapores especificados
T599	Gases, humos y vapores no especificados
T600	Insecticidas organofosforados y carbamatos
T602	Otros insecticidas
T604	Rodenticidas
T608	Otros plaguicidas
T609	Plaguicida, no especificado
T620	Hongos ingeridos
T630	Veneno de serpiente
T632	Veneno de escorpión
T633	Veneno de arañas
T634	Veneno de otros artrópodos
T639	Efecto tóxico del contacto con animal venenoso no especificado
T654	Bisulfuro de carbono
T655	Nitroglicerina y otros ácidos y ésteres nítricos
T656	Pinturas y colorantes, no clasificados en otra parte
T658	Efectos tóxicos de otras sustancias especificadas
T659	Efecto tóxico de sustancia no especificada
T887	Efecto adverso no especificado de droga o medicamento

GRD 919		Complicaciones de tratamiento con ccm		
Médico	PR: 1.6261969	CMTR \$94,200.12		
Edad	< 15 años	15-64 años	> 64 años	
M	0	1	0	
H	0	1	1	
M+H	0	2	1	
TH M	0	0.007211	0	
TH H	0	0.0073912	0.0675643	
TH	0	0.0073001	0.0278348	
L M	0	100	0	
L H	0	0	0	
L	0	50	0	
PDP M	0	1	0	
PDP H	0	30	22	
PDP	0	15.5	22	

Diagnóstico principal

T810	Hemorragia y hematoma que complican un procedimiento, no clasificados en otra parte
T811	Choque durante o resultante de un procedimiento, no clasificado en otra parte
T813	Desgarro de herida operatoria, no clasificado en otra parte

GRD 920 **Complicaciones de tratamiento con cc**

Médico PR: 0.7559502 CMTR \$43,789.65

Edad	< 15 años	15-64 años	> 64 años
M	0	0	0
H	1	1	0
M+H	1	1	0
TH M	0	0	0
TH H	0.0257109	0.0073912	0
TH	0.0130423	0.00365	0
LM	0	0	0
LH	0	0	0
L	0	0	0
PDP M	0	0	0
PDP H	3	1	0
PDP	3	1	0

Diagnóstico principal

T810	Hemorragia y hematoma que complican un procedimiento, no clasificados en otra parte
T858	Otras complicaciones de dispositivos protésicos, implantes e injertos internos, no clasificados en otra parte

GRD 921 **Complicaciones de tratamiento sin cc/ccm**

Médico PR: 0.5697427 CMTR \$33,003.28

Edad	< 15 años	15-64 años	> 64 años
M	4	28	5
H	4	14	5
M+H	8	42	10
TH M	0.1058769	0.20191	0.2366807
TH H	0.1028436	0.1034779	0.3378218
TH	0.1043383	0.1533014	0.2783484
LM	0	0	0
LH	0	0	0
L	0	0	0
PDP M	2	4.5	8.4
PDP H	2	12.29	3.4
PDP	2	7.1	5.9

Diagnóstico principal

T810	Hemorragia y hematoma que complican un procedimiento, no clasificados en otra parte
T812	Punción o laceración accidental durante un procedimiento, no clasificadas en otra parte
T813	Desgarro de herida operatoria, no clasificado en otra parte
T815	Cuerpo extraño dejado accidentalmente en cavidad corporal o en herida operatoria consecutiva a procedimiento
T818	Otras complicaciones de procedimientos, no clasificadas en otra parte
T845	Infección y reacción inflamatoria debidas a prótesis articular interna
T857	Infección y reacción inflamatoria debidas a otros dispositivos protésicos, implantes e injertos internos
T859	Complicación no especificada de dispositivo protésico, implante e injerto interno
T881	Otras complicaciones consecutivas a inmunización, no clasificadas en otra parte
T888	Otras complicaciones especificadas de la atención médica y quirúrgica, no clasificadas en otra parte
T889	Complicaciones no especificadas de la atención médica y quirúrgica

GRD 922		Otros diagnósticos de lesiones, envenenamientos y efectos tóxicos con ccm		
Médico		PR: 4.9478589 CMTR \$286,612.83		
		PR sin TI: 0.7823263 CMTR sin TI \$45,317.53		
Edad	< 15 años	15-64 años	> 64 años	
M	0	0	0	
H	2	1	0	
M+H	2	1	0	
TH M	0	0	0	
TH H	0.0514218	0.0073912	0	
TH	0.0260846	0.00365	0	
LM	0	0	0	
LH	0	0	0	
L	0	0	0	
PDP M	0	0	0	
PDP H	18.5	8	0	
PDP	18.5	8	0	
Diagnóstico principal				
T71X	Asfixia			
T749	Síndrome del maltrato, no especificado			

GRD 923		Otros diagnósticos de lesiones, envenenamientos y efectos tóxicos sin ccm		
Médico		PR: 2.7998165 CMTR \$162,183.95		
		PR sin TI: 0.7384278 CMTR sin TI \$42,774.64		
Edad	< 15 años	15-64 años	> 64 años	
M	24	21	0	
H	19	7	0	
M+H	43	28	0	
TH M	0.6352617	0.1514325	0	
TH H	0.4885072	0.0517389	0	
TH	0.5608181	0.1022009	0	
LM	0	0	0	
LH	0	0	0	
L	0	0	0	
PDP M	7.58	4.95	0	
PDP H	7.42	3.71	0	
PDP	7.51	4.64	0	
Diagnóstico principal				
T349	Congelamiento con necrosis tisular de otros sitios y de los no especificados			
T352	Congelamiento no especificado de la cabeza y del cuello			
T71X	Asfixia			
T741	Abuso físico			
T742	Abuso sexual			
T748	Otros síndromes del maltrato			
T749	Síndrome del maltrato, no especificado			
T751	Ahogamiento y sumersión no mortal			
T754	Efectos de la corriente eléctrica			
T781	Otra reacción adversa a alimentos, no clasificada en otra parte			
T983	Secuelas de complicaciones de la atención médica y quirúrgica, no clasificadas en otras parte			

CDM 22 QUEMADURAS

Médico

GRD 928	Quemadura de todo el espesor de la piel con injerto de piel ó lesión por inhalación con cc/ccm		
Médico	PR: 6.2878272	CMTR \$364,232.68	
Edad	< 15 años	15-64 años	> 64 años
M	0	0	0
H	0	2	1
M+H	0	2	1
TH M	0	0	0
TH H	0	0.0147825	0.0675643
TH	0	0.0073001	0.0278348
L M	0	0	0
L H	0	0	100
L	0	0	100
PDP M	0	0	0
PDP H	0	14.5	1
PDP	0	14.5	1
Diagnóstico principal o secundario			
T243	Quemadura de la cadera y miembro inferior, de tercer grado, excepto tobillo y pie		
T303	Quemadura de tercer grado, región del cuerpo no especificada		
Y procedimiento quirúrgico			
8660	Injerto cutáneo libre no especificado de otra manera		
O diagnóstico secundario			
T273	Quemadura de las vías respiratorias, parte no especificada		

GRD 929	Quemadura de todo el espesor de la piel con injerto de piel ó lesión por inhalación sin cc/ccm		
Médico	PR: 2.9831072	CMTR \$172,801.37	
Edad	< 15 años	15-64 años	> 64 años
M	0	1	0
H	0	1	0
M+H	0	2	0
TH M	0	0.007211	0
TH H	0	0.0073912	0
TH	0	0.0073001	0
L M	0	0	0
L H	0	0	0
L	0	0	0
PDP M	0	33	0
PDP H	0	8	0
PDP	0	20.5	0
Diagnóstico principal o secundario			
T307	Corrosión de tercer grado, región del cuerpo no especificada		
Y procedimiento quirúrgico			
8660	Injerto cutáneo libre no especificado de otra manera		

GRD 934	Quemadura de todo el espesor de la piel sin injerto de piel o lesión por inhalación		
----------------	--	--	--

Médico PR: 1.1750244 CMTR \$68,065.21

Edad	< 15 años	15-64 años	> 64 años
M	0	4	0
H	0	7	0
M+H	0	11	0
TH M	0	0.0288442	0
TH H	0	0.0517389	0
TH	0	0.0401504	0
L M	0	0	0
L H	0	0	0
L	0	0	0
PDP M	0	27.75	0
PDP H	0	12.86	0
PDP	0	18.27	0

Diagnóstico principal

T213	Quemadura del tronco, de tercer grado
T223	Quemadura del hombro y miembro superior, de tercer grado, excepto de la muñeca y de la mano
T233	Quemadura de la muñeca y de la mano, de tercer grado
T243	Quemadura de la cadera y miembro inferior, de tercer grado, excepto tobillo y pie
T303	Quemadura de tercer grado, región del cuerpo no especificada
T307	Corrosión de tercer grado, región del cuerpo no especificada

GRD 935	Quemaduras no extensas		
----------------	-------------------------------	--	--

Médico PR: 1.0723864 CMTR \$62,119.74

Edad	< 15 años	15-64 años	> 64 años
M	139	58	8
H	165	158	8
M+H	304	216	16
TH M	3.6792245	0.4182422	0.3786892
TH H	4.2422995	1.1678227	0.5405149
TH	3.9648537	0.7884072	0.4453574
L M	0	8.62	50
L H	0	3.8	12.5
L	0	5.09	31.25
PDP M	11.13	19.36	21.63
PDP H	11.41	18.78	35.13
PDP	11.28	18.94	28.38

Diagnóstico principal

T200	Quemadura de la cabeza y del cuello, grado no especificado
T202	Quemadura de la cabeza y del cuello, de segundo grado
T210	Quemadura del tronco, grado no especificado
T212	Quemadura del tronco, de segundo grado
T220	Quemadura del hombro y miembro superior, grado no especificado, excepto de la muñeca y de la mano
T222	Quemadura del hombro y miembro superior, de segundo grado, excepto de la muñeca y de la mano
T225	Corrosión del hombro y miembro superior, de primer grado, excepto de la muñeca y de la mano
T226	Corrosión del hombro y miembro superior, de segundo grado, excepto de la muñeca y de la mano
T230	Quemadura de la muñeca y de la mano, grado no especificado
T232	Quemadura de la muñeca y de la mano, de segundo grado
T234	Corrosión de la muñeca y de la mano, grado no especificado
T235	Corrosión de la muñeca y de la mano, de primer grado
T236	Corrosión de la muñeca y de la mano, de segundo grado
T240	Quemadura de la cadera y miembro inferior, grado no especificado, excepto tobillo y pie
T242	Quemadura de la cadera y miembro inferior, de segundo grado, excepto tobillo y pie

T244	Corrosión de la cadera y miembro inferior, grado no especificado, excepto tobillo y pie
T250	Quemadura del tobillo y del pie, grado no especificado
T252	Quemadura del tobillo y del pie, de segundo grado
T254	Corrosión del tobillo y del pie, grado no especificado
T290	Quemaduras de múltiples regiones, grado no especificado
T292	Quemaduras de múltiples regiones, mencionadas como de no más de segundo grado
T294	Corrosiones de múltiples regiones, grado no especificado
T300	Quemadura de región del cuerpo y grado no especificados
T301	Quemadura de primer grado, región del cuerpo no especificada
T302	Quemadura de segundo grado, región del cuerpo no especificada
T304	Corrosión de región del cuerpo y grado no especificados
T306	Corrosión de segundo grado, región del cuerpo no especificada
T310	Quemaduras que afectan menos del 10% de la superficie del cuerpo
T311	Quemaduras que afectan del 10 al 19% de la superficie del cuerpo
T312	Quemaduras que afectan del 20 al 29% de la superficie del cuerpo
T313	Quemaduras que afectan del 30 al 39% de la superficie del cuerpo
T314	Quemaduras que afectan del 40 al 49% de la superficie del cuerpo
T315	Quemaduras que afectan del 50 al 59% de la superficie del cuerpo
T318	Quemaduras que afectan del 80 al 89% de la superficie del cuerpo
T323	Corrosiones que afectan del 30 al 39% de la superficie del cuerpo

CDM 23

FACTORES QUE INFLUYEN EN EL ESTADO DE SALUD Y OTROS CONTACTOS CON SERVICIOS DE SALUD

Quirúrgico

GRD 939		Procedimientos en quirófano con diagnóstico de otro contacto con servicios de salud con ccm		
Quirúrgico		PR: 8.6475715	CMTR \$500,924.74	
		PR sin TI: 3.6757562	CMTR sin TI \$212,924.19	
Edad	< 15 años	15-64 años	> 64 años	
M	0	1	1	
H	1	0	2	
M+H	1	1	3	
TH M	0	0.007211	0.0473361	
TH H	0.0257109	0	0.1351287	
TH	0.0130423	0.00365	0.0835045	
LM	0	0	100	
LH	0	0	100	
L	0	0	100	
PDP M	0	4	11	
PDP H	2	0	132.5	
PDP	2	4	92	

Seleccionar cualquier procedimiento quirúrgico

GRD 941		Procedimientos en quirófano con diagnóstico de otro contacto con servicios de salud sin cc/ccm		
Quirúrgico		PR: 0.9254887	CMTR \$53,610.45	
Edad	< 15 años	15-64 años	> 64 años	
M	2	29	3	
H	11	28	3	
M+H	13	57	6	
TH M	0.0529384	0.2091211	0.1420084	
TH H	0.2828199	0.2069559	0.2026931	
TH	0.1695497	0.2080519	0.167009	
LM	0	3.33	0	
LH	0	0	0	
L	0	1.75	0	
PDP M	6.5	8.97	2.67	
PDP H	8.09	13.71	10	
PDP	7.85	11.3	6.33	

Seleccionar cualquier procedimiento quirúrgico

Médico

GRD 940		Procedimientos en quirófano con diagnóstico de otro contacto con servicios de salud con cc		
Quirúrgico		PR: 1.5989853	CMTR \$92,623.84	
Edad	< 15 años	15-64 años	> 64 años	
M	1	1	1	
H	0	3	0	
M+H	1	4	1	
TH M	0.0264692	0.007211	0.0473361	
TH H	0	0.0221738	0	
TH	0.0130423	0.0146001	0.0278348	
LM	0	0	0	
LH	0	0	0	
L	0	0	0	
PDP M	3	13	5	
PDP H	0	11	0	
PDP	3	11.5	5	

Seleccionar cualquier procedimiento quirúrgico

GRD 945		Rehabilitación con cc/ccm		
Médico		PR: 1.0600293	CMTR \$61,403.93	
Edad	< 15 años	15-64 años	> 64 años	
M	0	0	0	
H	0	0	1	
M+H	0	0	1	
TH M	0	0	0	
TH H	0	0	0.0675643	
TH	0	0	0.0278348	
LM	0	0	0	
LH	0	0	0	
L	0	0	0	
PDP M	0	0	0	
PDP H	0	0	77	
PDP	0	0	77	

Diagnóstico principal

Z501	Otras terapias físicas
------	------------------------

GRD 946	Rehabilitación sin cc/ccm		
---------	---------------------------	--	--

Médico PR: 0.2817103 CMTR \$16,318.53

Edad	< 15 años	15-64 años	> 64 años
M	0	2	1
H	0	3	1
M+H	0	5	2
TH M	0	0.0144221	0.0473361
TH H	0	0.0221738	0.0675643
TH	0	0.0182502	0.0556697
L M	0	0	0
L H	0	0	0
L	0	0	0
PDP M	0	24	5
PDP H	0	19.67	1
PDP	0	21.4	3

Diagnóstico principal

Z449	Prueba y ajuste de dispositivo protésico externo no especificado
Z501	Otras terapias físicas

GRD 948	Signos y síntomas sin ccm		
---------	---------------------------	--	--

Médico PR: 0.7390325 CMTR \$42,809.67

Edad	< 15 años	15-64 años	> 64 años
M	2	1	0
H	0	0	0
M+H	2	1	0
TH M	0.0529384	0.007211	0
TH H	0	0	0
TH	0.0260846	0.00365	0
L M	0	0	0
L H	0	0	0
L	0	0	0
PDP M	1.5	7	0
PDP H	0	0	0
PDP	1.5	7	0

Diagnóstico principal

R18X	Ascitis
R410	Desorientación no especificada
R600	Edema localizado

GRD 947	Signos y síntomas con ccm		
---------	---------------------------	--	--

Médico PR: 1.1395910 CMTR \$66,012.67

Edad	< 15 años	15-64 años	> 64 años
M	0	2	0
H	2	0	0
M+H	2	2	0
TH M	0	0.0144221	0
TH H	0.0514218	0	0
TH	0.0260846	0.0073001	0
L M	0	0	0
L H	50	0	0
L	50	0	0
PDP M	0	4.5	0
PDP H	21	0	0
PDP	21	4.5	0

Diagnóstico principal

R688	Otros síntomas y signos generales especificados
------	---

GRD 949	Vigilancia postoperatoria con cc/ccm		
Médico	PR: 0.6952128		CMTR \$40,271.34
Edad	< 15 años	15-64 años	> 64 años
M	0	0	0
H	0	0	1
M+H	0	0	1
TH M	0	0	0
TH H	0	0	0.0675643
TH	0	0	0.0278348
L M	0	0	0
L H	0	0	0
L	0	0	0
PDP M	0	0	0
PDP H	0	0	5
PDP	0	0	5
Diagnóstico principal			
Z489	Cuidado posterior a la cirugía, no especificado		

GRD 950	Vigilancia postoperatoria sin cc/ccm		
Médico	PR: 0.6952128		CMTR \$40,271.34
Edad	< 15 años	15-64 años	> 64 años
M	1	10	6
H	14	26	5
M+H	15	36	11
TH M	0.0264692	0.0721107	0.2840169
TH H	0.3599526	0.1921733	0.3378218
TH	0.1956342	0.1314012	0.3061832
L M	0	0	16.67
L H	0	0	0
L	0	0	9.09
PDP M	4	10.9	21.5
PDP H	14	10.92	9.4
PDP	13.33	10.92	16
Diagnóstico principal			
Z488	Otros cuidados especificados posteriores a la cirugía		
Z489	Cuidado posterior a la cirugía, no especificado		

GRD 951	Otros factores que influyen en el estado de salud		
Médico	PR: 0.6289185	CMTR \$36,431.13	
Edad	< 15 años	15-64 años	> 64 años
M	44	84	8
H	41	62	10
M+H	85	146	18
TH M	1.1646466	0.6057302	0.3786892
TH H	1.0541471	0.4582595	0.6756437
TH	1.108594	0.5329049	0.5010271
L M	0	0	0
L H	0	2.82	0
L	0	0.68	0
PDP M	2.61	2.92	3.13
PDP H	5.46	6.31	4.2
PDP	3.99	4.36	3.72

Diagnóstico principal

F172	Trastornos mentales y del comportamiento debidos al uso de tabaco, síndrome de dependencia
Q899	Malformación congénita, no especificada
R651	Síndrome de respuesta inflamatoria sistémica de origen infeccioso, con falla orgánica
R69X	Causas de morbilidad desconocidas y no especificadas
Z038	Observación por sospecha de otras enfermedades y afecciones
Z039	Observación por sospecha de enfermedad o afección no especificada
Z048	Examen y observación por otras razones especificadas
Z088	Examen de seguimiento consecutivo a otro tratamiento por tumor maligno
Z438	Atención de otros orificios artificiales
Z458	Asistencia y ajuste de otros dispositivos implantados
Z480	Atención de los apósitos y suturas
Z513	Transfusión de sangre, sin diagnóstico informado
Z530	Procedimiento no realizado por contraindicación
Z532	Procedimiento no realizado por decisión del paciente, por otras razones y las no especificadas
Z538	Procedimiento no realizado por otras razones
Z539	Procedimiento no realizado por razón no especificada
Z540	Convalecencia consecutiva a cirugía
Z544	Convalecencia consecutiva a tratamiento de fractura
Z548	Convalecencia consecutiva a otros tratamientos

Z915	Historia personal de lesión autoinfligida intencionalmente
Z930	Traqueostomía
Z931	Gastrostomía
Z932	Ileostomía
Z933	Colostomía
Z934	Otros orificios artificiales del tubo gastrointestinal
Z938	Otras aberturas artificiales
Z939	Abertura artificial, no especificada
Z982	Presencia de dispositivo para drenaje de líquido cefalorraquídeo
Z988	Otros estados postquirúrgicos especificados

CDM 24 TRAUMA MÚLTIPLE SIGNIFICATIVO

Quirúrgico

GRD 957	Otros procedimientos en quirófano por traumatismo múltiple significativo con ccm		
	PR: 26.5965237		CMTR \$1,540,647.17
Quirúrgico	PR sin TI: 10.0016149		CMTR sin TI \$579,359.91
Edad	< 15 años	15-64 años	> 64 años
M	0	2	0
H	0	0	0
M+H	0	2	0
TH M	0	0.0144221	0
TH H	0	0	0
TH	0	0.0073001	0
LM	0	0	0
LH	0	0	0
L	0	0	0
PDP M	0	17.5	0
PDP H	0	0	0
PDP	0	17.5	0
Diagnóstico principal de trauma			
T07X	Traumatismos múltiples, no especificados		
Y procedimiento quirúrgico			
5419	Otra laparotomía		
7936	Reducción abierta de fractura con fijación interna, tibia y peroné		

GRD 958	Otros procedimientos en quirófano por traumatismo múltiple significativo con cc		
	PR: 4.8084581		CMTR \$278,537.81
Quirúrgico	PR: 4.8084581		CMTR \$278,537.81
Edad	< 15 años	15-64 años	> 64 años
M	0	0	0
H	0	1	0
M+H	0	1	0
TH M	0	0	0
TH H	0	0.0073912	0
TH	0	0.00365	0
LM	0	0	0
LH	0	0	0
L	0	0	0
PDP M	0	0	0
PDP H	0	29	0
PDP	0	29	0
Diagnóstico principal de trauma			
T149	Traumatismo, no especificado		
Y procedimiento quirúrgico			
5419	Otra laparotomía		

GRD 959		Otros procedimientos en quirófano por traumatismo múltiple significativo sin cc/ccm	
Quirúrgico		PR: 2.1005257	CMTR \$121,676.39
Edad	< 15 años	15-64 años	> 64 años
M	0	3	1
H	0	16	1
M+H	0	19	2
TH M	0	0.0216332	0.0473361
TH H	0	0.1182605	0.0675643
TH	0	0.0693506	0.0556697
L M	0	0	0
L H	0	0	0
L	0	0	0
PDP M	0	9.67	3
PDP H	0	3.13	2
PDP	0	4.16	2.5

Diagnóstico principal de trauma

T07X	Traumatismos múltiples, no especificados
T146	Traumatismo de tendones y músculos de región no especificada del cuerpo
T149	Traumatismo, no especificado

Y procedimiento quirúrgico

2559	Otras operaciones de reparación y plástica sobre la lengua
415X	Esplenectomía total
5411	Laparotomía exploradora
8342	Otra tendonectomía
8364	Otra sutura de tendón
8373	Reanclaje de tendón
8388	Otras operaciones plásticas sobre tendón
8399	Otras operaciones sobre músculo, tendón, fascia y bolsa sinovial
8622	Desbridamiento escisional de herida, infección o quemadura

Médico

GRD 963		Otro traumatismo múltiple significativo con ccm	
Médico		PR: 4.0607319	CMTR \$235,224.54
		PR sin TI: 1.3880237	CMTR sin TI \$80,403.54
Edad	< 15 años	15-64 años	> 64 años
M	0	5	0
H	0	8	0
M+H	0	13	0
TH M	0	0.0360553	0
TH H	0	0.0591302	0
TH	0	0.0474504	0
L M	0	20	0
L H	0	12.5	0
L	0	15.38	0
PDP M	0	5	0
PDP H	0	41.75	0
PDP	0	27.62	0

Diagnóstico principal de trauma múltiple

T07X	Traumatismos múltiples, no especificados
------	--

O diagnóstico principal de trauma

S068	Otros traumatismos intracraneales
S208	Traumatismo superficial de otras partes y de las no especificadas del tórax
S271	Hemotórax traumático
S273	Otros traumatismos del pulmón

Y al menos dos diagnósticos diferentes de dos categorías diferentes de trauma significativo de sitio diferente del cuerpo.

S068	Otros traumatismos intracraneales
------	-----------------------------------

Trauma significativo del cuerpo. Categoría 2- Pecho

S271	Hemotórax traumático
S273	Otros traumatismos del pulmón

GRD 964	Otro traumatismo múltiple significativo con cc		
----------------	---	--	--

Médico	PR: 1.1132180	CMTR \$64,484.97	
Edad	< 15 años	15-64 años	> 64 años
M	0	1	0
H	2	6	1
M+H	2	7	1
TH M	0	0.007211	0
TH H	0.0514218	0.0443477	0.0675643
TH	0.0260846	0.0255502	0.0278348
L M	0	0	0
L H	0	0	0
L	0	0	0
PDP M	0	24	0
PDP H	5.5	6	6
PDP	5.5	8.57	6

Diagnóstico principal de trauma múltiple

T07X	Traumatismos múltiples, no especificados
T146	Traumatismo de tendones y músculos de región no especificada del cuerpo

GRD 965	Otro traumatismo múltiple significativo sin cc/ccm		
----------------	---	--	--

Médico	PR: 0.6696689	CMTR \$38,791.67	
Edad	< 15 años	15-64 años	> 64 años
M	14	9	1
H	6	27	1
M+H	20	36	2
TH M	0.3705693	0.0648996	0.0473361
TH H	0.1542654	0.1995646	0.0675643
TH	0.2608456	0.1314012	0.0556697
L M	7.14	0	0
L H	0	0	0
L	5	0	0
PDP M	2.29	2.33	1
PDP H	2.5	1.89	13
PDP	2.35	2	7

Diagnóstico principal de trauma

T07X	Traumatismos múltiples, no especificados
T139	Traumatismo no especificado de miembro inferior, nivel no especificado
T146	Traumatismo de tendones y músculos de región no especificada del cuerpo
T148	Otros traumatismos de región no especificada del cuerpo
T149	Traumatismo, no especificado

CDM 25 INFECCIONES POR EL VIRUS DE LA INMUNODEFICIENCIA HUMANA

Quirúrgico

GRD 969	VIH con procedimientos en quirófano extensos con CCM		
Quirúrgico	PR: 5.2880220 CMTA \$306,317.33		
	PR sin TI: 3.3096294 CMTA sin TI \$191,715.71		
Edad	< 15 años	15-64 años	> 64 años
M	0	0	0
H	0	2	0
M+H	0	2	0
TH M	0	0	0
TH H	0	0.0147825	0
TH	0	0.0073001	0
LM	0	0	0
LH	0	0	0
L	0	0	0
PDP M	0	0	0
PDP H	0	18.5	0
PDP	0	18.5	0
Diagnóstico principal			
B206	Enfermedad por VIH, resultante en neumonía por <i>Pneumocystis carinii</i>		
Y cualquier procedimiento quirúrgico excluyendo procedimientos quirúrgicos no extensos asignados a los GRD 987-989			
O diagnóstico secundario			
B24X	Enfermedad por virus de la inmunodeficiencia humana [VIH], sin otra especificación		
Con diagnóstico principal			
Cualquier VIH importante o significativa, relacionadas a los GRD 974 o 977			
J189	Neumonía, no especificada		
Y cualquier procedimiento quirúrgico excluyendo procedimientos quirúrgicos no extensos asignados a los GRD 987-989			

GRD 970	VIH con procedimientos en quirófano extensos sin CCM		
Quirúrgico	PR: 2.0865952 CMTA \$120,869.44		
Edad	< 15 años	15-64 años	> 64 años
M	0	3	0
H	1	1	0
M+H	1	4	0
TH M	0	0.0216332	0
TH H	0.0257109	0.0073912	0
TH	0.0130423	0.0146001	0
LM	0	0	0
LH	0	0	0
L	0	0	0
PDP M	0	1.67	0
PDP H	3	3	0
PDP	3	2	0
Diagnóstico principal			
B207	Enfermedad por VIH, resultante en infecciones múltiples		
B208	Enfermedad por VIH, resultante en otras enfermedades infecciosas o parasitarias		
B238	Enfermedad por VIH, resultante en otras afecciones especificadas		
B24X	Enfermedad por virus de la inmunodeficiencia humana [VIH], sin otra especificación		
Y cualquier procedimiento quirúrgico excluyendo procedimientos quirúrgicos no extensos asignados a los GRD 987-989			

Médico

GRD 974	VIH con condiciones mayores relacionadas con ccm		
Médico	PR: 2.5886284	CMTR \$149,950.54	
Edad	< 15 años	15-64 años	> 64 años
M	1	2	0
H	0	50	2
M+H	1	52	2
TH M	0.0264692	0.0144221	0
TH H	0	0.3695641	0.1351287
TH	0.0130423	0.1898017	0.0556697
L M	0	0	0
L H	0	51.92	100
L	0	51.92	100
PDP M	21	13	0
PDP H	0	14.4	1
PDP	21	14.35	1

Diagnóstico principal o secundario

B200	Enfermedad por VIH, resultante en infección por micobacterias
B201	Enfermedad por VIH, resultante en otras infecciones bacterianas
B203	Enfermedad por VIH, resultante en otras infecciones virales
B206	Enfermedad por VIH, resultante en neumonía por <i>Pneumocystis carinii</i>
B207	Enfermedad por VIH, resultante en infecciones múltiples
B208	Enfermedad por VIH, resultante en otras enfermedades infecciosas o parasitarias
B209	Enfermedad por VIH, resultante en enfermedad infecciosa o parasitaria no especificada
B227	Enfermedad por VIH, resultante en enfermedades múltiples clasificadas en otra parte
B238	Enfermedad por VIH, resultante en otras afecciones especificadas

Y diagnóstico mayor relacionado con el VIH

A153	Tuberculosis del pulmón, confirmada por medios no especificados
A162	Tuberculosis de pulmón, sin mención de confirmación bacteriológica o histológica
A169	Tuberculosis respiratoria no especificada, sin mención de confirmación bacteriológica o histológica
A415	Septicemia debida a otros organismos gramnegativos

A419	Septicemia, no especificada
A600	Infección de genitales y trayecto urogenital debida a virus del herpes [herpes simple]
A86X	Encefalitis viral, no especificada
B371	Candidiasis pulmonar
B582	Meningoencefalitis debida a toxoplasma
B59X	Neumocistosis
C852	Linfoma mediastinal de células B grandes (del timo)
G049	Encefalitis, mielitis y encefalomielitis, no especificadas
J128	Neumonía debida a otros virus
J129	Neumonía viral, no especificada
J188	Otras neumonías, de microorganismo no especificado
J189	Neumonía, no especificada

GRD 976		VIH con condiciones mayores relacionadas sin CC/CCM		
Médico		PR: 1.4861364		CMTR \$86,086.89
Edad	< 15 años	15-64 años	> 64 años	
M	0	0	0	
H	0	3	0	
M+H	0	3	0	
TH M	0	0	0	
TH H	0	0.0221738	0	
TH	0	0.0109501	0	
L M	0	0	0	
L H	0	33.33	0	
L	0	33.33	0	
PDP M	0	0	0	
PDP H	0	3.67	0	
PDP	0	3.67	0	

Diagnóstico principal o secundario

B200	Enfermedad por VIH, resultante en infección por micobacterias
B24X	Enfermedad por virus de la inmunodeficiencia humana [VIH], sin otra especificación

Y diagnóstico mayor relacionado con el VIH

A150	Tuberculosis del pulmón, confirmada por hallazgo microscópico del bacilo tuberculoso en esputo, con o sin cultivo
A162	Tuberculosis de pulmón, sin mención de confirmación bacteriológica o histológica
A183	Tuberculosis de los intestinos, el peritoneo y los ganglios mesentéricos

GRD 977		VIH con o sin otras condiciones relacionadas		
Médico		PR: 1.4798853		CMTR \$85,724.78
Edad	< 15 años	15-64 años	> 64 años	
M	1	15	0	
H	0	85	2	
M+H	1	100	2	
TH M	0.0264692	0.1081661	0	
TH H	0	0.628259	0.1351287	
TH	0.0130423	0.3650033	0.0556697	
L M	0	20	0	
L H	0	18.6	0	
L	0	19	0	
PDP M	10	12.53	0	
PDP H	0	10.09	3.5	
PDP	10	10.46	3.5	

Diagnóstico principal

B200	Enfermedad por VIH, resultante en infección por micobacterias
B201	Enfermedad por VIH, resultante en otras infecciones bacterianas
B202	Enfermedad por VIH, resultante en enfermedad por citomegalovirus
B203	Enfermedad por VIH, resultante en otras infecciones virales
B204	Enfermedad por VIH, resultante en candidiasis
B205	Enfermedad por VIH, resultante en otras micosis
B206	Enfermedad por VIH, resultante en neumonía por Pneumocystis carinii
B207	Enfermedad por VIH, resultante en infecciones múltiples
B208	Enfermedad por VIH, resultante en otras enfermedades infecciosas o parasitarias
B209	Enfermedad por VIH, resultante en enfermedad infecciosa o parasitaria no especificada
B210	Enfermedad por VIH, resultante en sarcoma de Kaposi
B222	Enfermedad por VIH, resultante en síndrome caquético
B227	Enfermedad por VIH, resultante en enfermedades múltiples clasificadas en otra parte
B230	Síndrome de infección aguda debida a VIH
B238	Enfermedad por VIH, resultante en otras afecciones especificadas
B24X	Enfermedad por virus de la inmunodeficiencia humana [VIH], sin otra especificación

O diagnóstico secundario por infección VIH

B200	Enfermedad por VIH, resultante en infección por micobacterias
B24X	Enfermedad por virus de la inmunodeficiencia humana [VIH], sin otra especificación

Y diagnóstico mayor relacionado con el VIH

D619	Anemia aplástica, sin otra especificación
D649	Anemia de tipo no especificado
D696	Trombocitopenia no especificada
K529	Colitis y gastroenteritis no infecciosas, no especificadas
N009	Síndrome nefrítico agudo, no especificada

CDM ALL GRD ASOCIADOS CON TODAS LAS CDM

Quirúrgico

GRD 981	Procedimientos extensos en quirófano no relacionados al diagnóstico principal con CCM		
---------	---	--	--

Quirúrgico PR: 5.6700168 CMTR \$328,445.01
PR sin TI: 2.6020305 CMTR sin TI \$150,726.88

Edad	< 15 años	15-64 años	> 64 años
M	48	47	29
H	72	71	29
M+H	120	118	58
TH M	1.2705235	0.3389204	1.3727485
TH H	1.8511852	0.5247811	1.9593667
TH	1.5650738	0.4307039	1.6144207
L M	12.5	29.79	55.17
L H	16.67	37.5	72.41
L	15	33.9	63.79
PDP M	20.35	8.17	13.48
PDP H	21.81	12.85	11.41
PDP	21.23	10.98	12.45

Procedimiento quirúrgico

Cualquier procedimiento quirúrgico excluyendo procedimientos quirúrgicos no extensos asignados a los GRD 987-989

GRD 983	Procedimientos extensos en quirófano no relacionados al diagnóstico principal sin CC/CCM		
---------	--	--	--

Quirúrgico PR: 1.2333256 CMTR \$71,442.40

Edad	< 15 años	15-64 años	> 64 años
M	253	454	72
H	309	650	96
M+H	562	1,104	168
TH M	6.696718	3.2738275	3.4082033
TH H	7.9446701	4.8043342	6.4861797
TH	7.3297624	4.0296368	4.676253
L M	1.19	1.32	8.22
L H	0.32	2.61	8.25
L	0.71	2.08	8.33
PDP M	8.09	4.91	7.69
PDP H	7.4	6.54	8.7
PDP	7.71	5.87	8.27

Procedimiento quirúrgico

Cualquier procedimiento quirúrgico excluyendo procedimientos quirúrgicos no extensos asignados a los GRD 987-989

GRD 982	Procedimientos extensos en quirófano no relacionados al diagnóstico principal con CC		
---------	--	--	--

Quirúrgico PR: 2.4138242 CMTR \$139,824.72

Edad	< 15 años	15-64 años	> 64 años
M	46	40	15
H	54	59	10
M+H	100	99	25
TH M	1.2175851	0.2884429	0.7100423
TH H	1.3883889	0.4360857	0.6756437
TH	1.3042282	0.3613533	0.695871
L M	0	7.5	40
L H	1.85	16.67	20
L	1	13.13	32
PDP M	12.39	9.68	12.93
PDP H	12.96	8.78	21.8
PDP	12.7	9.14	16.48

Procedimiento quirúrgico

Cualquier procedimiento quirúrgico excluyendo procedimientos quirúrgicos no extensos asignados a los GRD 987-989

GRD 986	Procedimientos de próstata en quirófano no relacionados al diagnóstico principal sin cc/ccm		
----------------	--	--	--

Quirúrgico	PR: 1.2377944	CMTR \$71,701.27	
Edad	< 15 años	15-64 años	> 64 años
M	0	0	0
H	0	0	1
M+H	0	0	1
TH M	0	0	0
TH H	0	0	0.0675643
TH	0	0	0.0278348
L M	0	0	0
L H	0	0	0
L	0	0	0
PDP M	0	0	0
PDP H	0	0	2
PDP	0	0	2

Procedimiento quirúrgico

6029	Otra prostatectomía transuretral
------	----------------------------------

GRD 987	Procedimientos no extensos en quirófano no relacionados al diagnóstico principal con ccm		
----------------	---	--	--

Quirúrgico	PR: 3.3028974	CMTR \$191,325.74	
Edad	< 15 años	15-64 años	> 64 años
M	1	3	1
H	2	26	10
M+H	3	29	11
TH M	0.0264692	0.0216332	0.0473361
TH H	0.0514218	0.1921733	0.6756437
TH	0.0391268	0.105851	0.3061832
L M	0	33.33	100
L H	50	23.08	30
L	33.33	24.14	36.36
PDP M	3	3	3
PDP H	21	12.58	11.3
PDP	15	11.59	10.55

Procedimiento quirúrgico

124X	Excisión o destrucción de lesión de iris y cuerpo ciliar
128X	Operaciones sobre esclerótica
139X	Otras operaciones sobre cristalino
531X	Reparación bilateral de hernia inguinal
5349	Otra herniorrafia umbilical
6952	Legrado por aspiración del útero después de parto o aborto

GRD 988	Procedimientos no extensos en quirófano no relacionados al diagnóstico principal con cc		
----------------	--	--	--

Quirúrgico	PR: 2.3614915	CMTR \$136,793.26	
Edad	< 15 años	15-64 años	> 64 años
M	2	7	3
H	3	12	0
M+H	5	19	3
TH M	0.0529384	0.0504775	0.1420084
TH H	0.0771327	0.0886954	0
TH	0.0652114	0.0693506	0.0835045
L M	0	0	33.33
L H	0	0	0
L	0	0	33.33
PDP M	2	11.71	12.33
PDP H	4	13.67	0
PDP	3.2	12.95	12.33

Procedimiento quirúrgico

124X	Excisión o destrucción de lesión de iris y cuerpo ciliar
128X	Operaciones sobre esclerótica
139X	Otras operaciones sobre cristalino
202X	Incisión de mastoides y oído medio
3327	Biopsia cerrada endoscópica de pulmón
3809	Incisión de vaso, venas de miembros inferiores
5123	Colecistectomía laparoscópica
5300	Reparación unilateral de hernia inguinal, no especificada de otra manera
5422	Biopsia de pared abdominal u ombligo
5782	Cierre de cistostomía
6561	Otra extirpación de ambos ovarios y trompas en un mismo acto operatorio
6901	Dilatación y legrado para terminación del embarazo
7123	Marsupialización de glándula de Bartholin [quiste]
7869	Extracción de dispositivos implantados en el hueso, otros

GRD 989	Procedimientos no extensos en quirófano no relacionados al diagnóstico principal sin cc/ccm		
Quirúrgico	PR: 1.0503397	CMTR \$60,842.65	
Edad	< 15 años	15-64 años	> 64 años
M	33	78	19
H	56	157	38
M+H	89	235	57
TH M	0.8734849	0.5624637	0.8993869
TH H	1.4398107	1.1604315	2.5674461
TH	1.1607631	0.8577578	1.5865858
L M	0	2.53	5.26
L H	0	0	5.26
L	0	0.85	5.26
PDP M	7	4.68	6.26
PDP H	7.8	6.82	10.24
PDP	7.51	6.11	8.91

Procedimiento quirúrgico

111X	Incisión de córnea
115X	Reparación de córnea
121X	Iridotomía e iridectomía simple
124X	Excisión o destrucción de lesión de iris y cuerpo ciliar
1269	Otro procedimiento de fistulización
126X	Fistulización escleral
128X	Operaciones sobre esclerótica
139X	Otras operaciones sobre cristalino
1513	Resección de un músculo extraocular
152X	Otras operaciones sobre un músculo extraocular
159X	Otras operaciones sobre músculos y tendones extraoculares
1689	Otra reparación de lesión de globo ocular o de órbita
202X	Incisión de mastoides y oído medio
2754	Reparación de labio fisurado
3327	Biopsia cerrada endoscópica de pulmón
3800	Incisión de vaso, sitio no especificado
3809	Incisión de vaso, venas de miembros inferiores
3859	Ligadura y extirpación de venas varicosas, venas de miembros inferiores
3886	Otra oclusión quirúrgica de vasos, arterias abdominales
4349	Otra eliminación [destrucción] de lesión o tejido de estómago
4415	Biopsia abierta del estómago

4467	Procedimientos laparoscópicos para creación de competencia del esfínter gastroesofágico
4939	Otra extirpación local o eliminación [destrucción] de lesión o de tejido del ano
496X	Escisión [extirpación] de ano
4979	Otra reparación de esfínter anal
5123	Colecistectomía laparoscópica
5300	Reparación unilateral de hernia inguinal, no especificada de otra manera
5310	Reparación bilateral de hernia inguinal, no especificada de otra manera
531X	Reparación bilateral de hernia inguinal
5321	Reparación unilateral de hernia crural con injerto o prótesis
5341	Reparación de hernia umbilical con prótesis
5349	Otra herniorrafia umbilical
5421	Laparoscopia
544X	Escisión o eliminación de tejido peritoneal
5722	Revisión o sutura de vesicostomía
5791	Esfinterotomía de vejiga
612X	Escisión de hidrocele [de túnica vaginal]
631X	Escisión de varicocele e hidrocele de cordón espermático
6639	Otra destrucción u oclusión bilateral de las trompas de Falopio
6712	Otra biopsia cervical
6829	Otra escisión o destrucción de lesión del útero
6851	Histerectomía vaginal asistida por laparoscopia [HVAL]
6859	Otra histerectomía vaginal
6901	Dilatación y legrado para terminación del embarazo
6909	Otra dilatación y legrado
6951	Legrado por aspiración del útero para terminación de embarazo
6952	Legrado por aspiración del útero después de parto o aborto
7014	Otra vaginotomía
7123	Marsupialización de glándula de Bartholin [quiste]
7611	Biopsia de hueso facial
7738	Otra división de hueso, tarsianos y metatarsianos
7860	Extracción de dispositivos implantados en el hueso, sitio no especificado
7869	Extracción de dispositivos implantados en el hueso, otros
7912	Reducción cerrada de fractura con fijación interna, radio y cúbito
8018	Otra artrotomía, pie y dedos del pie

8026	Artroscopia, rodilla
8079	Sinovectomía, otros sitios especificados
8183	Otra reparación de hombro
8201	Exploración de vaina de tendón de mano
8241	Sutura de vaina de tendón de mano
8246	Sutura de músculo o fascia de mano
8302	Miotomía
8332	Escisión de lesión de músculo
8339	Escisión de lesión de otro tejido blando
835X	Bursectomía
8401	Amputación y desarticulación de dedo de mano
8554	Implante mamario bilateral
8621	Extirpación de quiste o seno pilonidal
8660	Injerto cutáneo libre no especificado de otra manera
8682	Ritidectomía facial
8683	Operación plástica de reducción de tamaño
8684	Relajación de cicatriz o de contractura reticulada de piel
8689	Otra reparación y reconstrucción de piel y tejido subcutáneo

Anexo A

Tasa de hospitalización,
número de atenciones
y porcentaje de letalidad
por GRD 2022

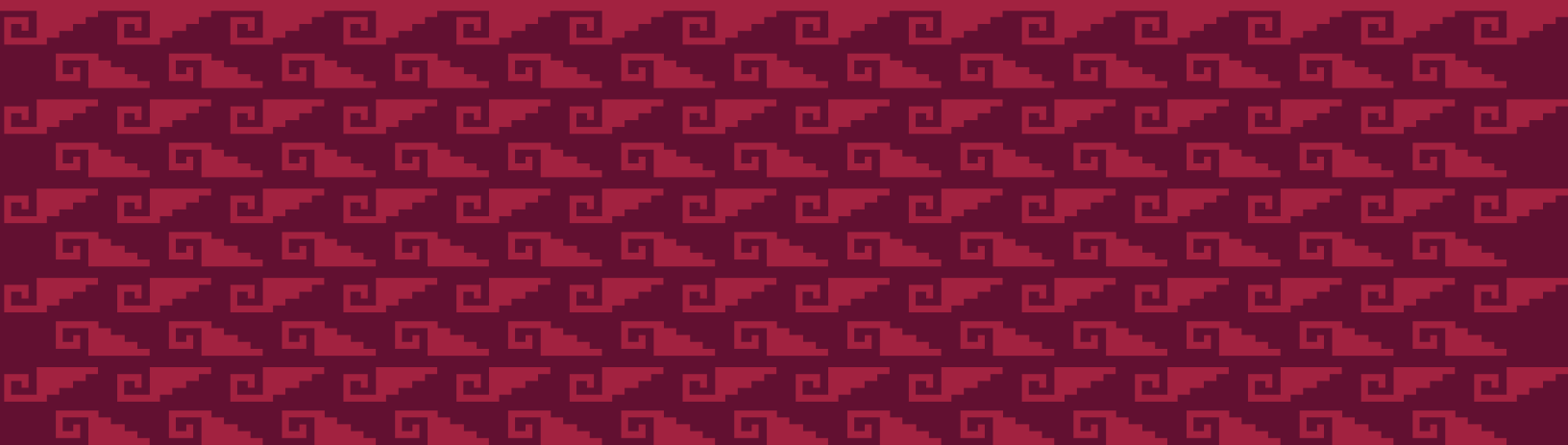

CDM	GRD	Nombre	Tipo	Tasa de hospitalización por 10 mil derechohabientes	Número de atenciones	Porcentaje de letalidad
PR	003	Oxigenación por membrana extracorpórea (OECM) ó traqueostomía con ventilación mecánica mayor a 96 horas o diagnóstico principal excepto cara, boca y cuello con procedimiento quirúrgico mayor	Q	0.0310422	12	58.33%
PR	004	Traqueostomía con ventilación mecánica mayor a 96 horas ó diagnóstico principal excepto cara, boca y cuello sin procedimiento quirúrgico mayor	Q	0.2431642	94	36.17%
PR	011	Traqueostomía realizada por diagnóstico en cara, boca y cuello o laringectomía con ccm	Q	0.0025868	1	100.00%
PR	013	Traqueostomía realizada por diagnóstico en cara, boca y cuello o laringectomía sin cc/ccm	Q	0.0077605	3	0.00%
01	027	Craneotomía y procedimientos endovasculares intracraneales sin cc/ccm	Q	0.0051737	2	0.00%
01	030	Procedimientos espinales sin cc/ccm	Q	0.0077605	3	0.00%
01	033	Procedimientos de derivación ventricular sin cc/ccm	Q	0.0025868	1	0.00%
01	039	Procedimientos extracraneales sin cc/ccm	Q	0.0025868	1	0.00%
01	042	Procedimientos de nervios craneales y periféricos, y otros procedimientos del sistema nervioso sin cc/ccm	Q	0.0284553	11	0.00%
01	052	Lesiones y trastornos de médula espinal con cc/ccm	M	0.0258685	10	10.00%
01	053	Lesiones y trastornos de médula espinal sin cc/ccm	M	0.0594976	23	8.70%
01	054	Neoplasias del sistema nervioso con ccm	M	0.0129342	5	60.00%
01	055	Neoplasias del sistema nervioso sin ccm	M	0.0801924	31	9.68%
01	056	Trastornos degenerativos del sistema nervioso con ccm	M	0.0310422	12	0.00%
01	057	Trastornos degenerativos del sistema nervioso sin ccm	M	0.13969	54	0.00%
01	058	Esclerosis múltiple y ataxia cerebelar con ccm	M	0.0025868	1	100.00%
01	059	Esclerosis múltiple y ataxia cerebelar con cc	M	0.0051737	2	0.00%
01	060	Esclerosis múltiple y ataxia cerebelar sin cc/ccm	M	0.0362159	14	7.14%
01	064	Hemorragia intracraneal o infarto cerebral con ccm	M	0.0724319	28	57.14%
01	065	Hemorragia intracraneal o infarto cerebral con cc	M	0.0543239	21	52.38%

CDM	GRD	Nombre	Tipo	Tasa de hospitalización por 10 mil derechohabientes	Número de atenciones	Porcentaje de letalidad
01	066	Hemorragia intracraneal o infarto cerebral sin cc/ccm	M	0.5251312	203	38.92%
01	067	Accidente cerebrovascular inespecífico y oclusión precerebral sin infarto con ccm	M	0.0103474	4	75.00%
01	068	Accidente cerebrovascular inespecífico y oclusión precerebral sin infarto sin ccm	M	0.0750187	29	24.14%
01	069	Isquemia transitoria	M	0.8433142	326	26.38%
01	070	Trastornos cerebrovasculares inespecíficos con ccm	M	0.051737	20	45.00%
01	071	Trastornos cerebrovasculares inespecíficos con cc	M	0.033629	13	23.08%
01	072	Trastornos cerebrovasculares inespecíficos sin cc/ccm	M	0.194014	75	22.67%
01	073	Trastornos de nervios craneales y periféricos con ccm	M	0.0077605	3	0.00%
01	074	Trastornos de nervios craneales y periféricos sin ccm	M	0.1629717	63	1.59%
01	077	Encefalopatía hipertensiva con ccm	M	0.0025868	1	100.00%
01	078	Encefalopatía hipertensiva con cc	M	0.0025868	1	0.00%
01	079	Encefalopatía hipertensiva sin cc/ccm	M	0.0051737	2	0.00%
01	080	Estupor y coma no traumático con ccm	M	0.0620844	24	83.33%
01	081	Estupor y coma no traumático sin ccm	M	0.0362159	14	64.29%
01	085	Estupor y coma traumático, coma con duración menor a una hora con ccm	M	0.7993377	309	20.39%
01	086	Estupor y coma traumático, coma con duración menor a una hora con cc	M	0.4837416	187	4.28%
01	087	Estupor y coma traumático, coma con duración menor a una hora sin cc/ccm	M	2.403187	929	8.83%
01	089	Concusión con cc	M	0.0025868	1	0.00%
01	091	Otros trastornos del sistema nervioso con ccm	M	0.0724319	28	25.00%
01	092	Otros trastornos del sistema nervioso con cc	M	0.0491502	19	5.26%
01	093	Otros trastornos del sistema nervioso sin cc/ccm	M	0.245751	95	7.37%
01	094	Infecciones bacteriana y tuberculosa del sistema nervioso con ccm	M	0.0284553	11	54.55%
01	095	Infecciones bacteriana y tuberculosa del sistema nervioso con cc	M	0.0129342	5	0.00%
01	096	Infecciones bacteriana y tuberculosa del sistema nervioso sin cc/ccm	M	0.1086478	42	4.76%
01	097	Infecciones no bacterianas del sistema nervioso, excepto meningitis viral con ccm	M	0.0362159	14	42.86%
01	098	Infecciones no bacterianas del sistema nervioso, excepto meningitis viral con cc	M	0.0129342	5	0.00%
01	099	Infecciones no bacterianas del sistema nervioso, excepto meningitis viral sin cc/ccm	M	0.0957135	37	5.41%
01	100	Convulsiones con ccm	M	0.1293426	50	14.00%
01	101	Convulsiones sin ccm	M	1.6219572	627	0.48%
01	102	Cefalea con ccm	M	0.0025868	1	100.00%
01	103	Cefalea sin ccm	M	0.0750187	29	0.00%
02	114	Procedimientos de órbita sin cc/ccm	Q	0.0181079	7	0.00%
02	115	Procedimientos extraoculares excepto de órbita	Q	0.1112347	43	0.00%
02	117	Procedimientos intraoculares sin cc/ccm	Q	0.0206948	8	0.00%
02	123	Trastornos neurológicos del ojo	M	0.0103474	4	0.00%
02	124	Otros trastornos del ojo con ccm	M	0.0077605	3	33.33%

CDM	GRD	Nombre	Tipo	Tasa de hospitalización por 10 mil derechohabientes	Número de atenciones	Porcentaje de letalidad
02	125	Otros trastornos del ojo sin ccm	M	0.2224694	86	0.00%
03	130	Procedimientos mayores de cabeza y cuello sin cc/ccm	Q	0.0025868	1	0.00%
03	131	Procedimientos craneal ó facial con cc/ccm	Q	0.0051737	2	0.00%
03	132	Procedimientos craneal ó facial sin cc/ccm	Q	0.2069482	80	0.00%
03	133	Otros procedimientos en quirófano de oído, nariz, boca y garganta con cc/ccm	Q	0.0025868	1	0.00%
03	134	Otros procedimientos en quirófano de oído, nariz, boca y garganta sin cc/ccm	Q	0.7501875	290	0.00%
03	136	Procedimientos de senos paranasales y mastoides sin cc/ccm	Q	0.0077605	3	0.00%
03	137	Procedimientos de boca con cc/ccm	Q	0.0025868	1	0.00%
03	138	Procedimientos de boca sin cc/ccm	Q	0.3750937	145	0.00%
03	139	Procedimientos de glándulas salivales	Q	0.0077605	3	0.00%
03	148	Neoplasia maligna de oído, nariz, boca y garganta sin cc/ccm	M	0.0129342	5	20.00%
03	151	Epistaxis sin ccm	M	0.0103474	4	0.00%
03	152	Infección de vía respiratoria superior y otitis media con ccm	M	0.0258685	10	10.00%
03	153	Infección de vía respiratoria superior y otitis media sin ccm	M	0.7605349	294	0.00%
03	155	Otros diagnósticos de oído, nariz, boca y garganta con cc	M	0.0103474	4	0.00%
03	156	Otros diagnósticos de oído, nariz, boca y garganta sin cc/ccm	M	2.048788	792	0.00%
03	157	Enfermedades oral y dental con ccm	M	0.0077605	3	0.00%
03	158	Enfermedades oral y dental con cc	M	0.0232816	9	0.00%
03	159	Enfermedades oral y dental sin cc/ccm	M	1.1537367	446	0.00%
04	163	Procedimientos mayores de tórax con ccm	Q	0.0077605	3	33.33%
04	164	Procedimientos mayores de tórax con cc	Q	0.0025868	1	0.00%
04	165	Procedimientos mayores de tórax sin cc/ccm	Q	0.0181079	7	0.00%
04	166	Otros procedimientos en quirófano del sistema respiratorio con ccm	Q	0.0258685	10	20.00%
04	167	Otros procedimientos en quirófano del sistema respiratorio con cc	Q	0.0129342	5	20.00%
04	168	Otros procedimientos en quirófano del sistema respiratorio sin cc/ccm	Q	0.051737	20	10.00%
04	175	Embolia pulmonar con ccm o Cor Pulmonale Agudo	M	0.0258685	10	70.00%
04	176	Embolia pulmonar sin ccm o Cor Pulmonale Agudo	M	0.0724319	28	21.43%
04	177	Infecciones e inflamaciones respiratorias con ccm	M	1.9556613	756	23.41%
04	178	Infecciones e inflamaciones respiratorias con cc	M	0.2897276	112	16.96%
04	179	Infecciones e inflamaciones respiratorias sin cc/ccm	M	1.182192	457	10.50%
04	180	Neoplasias respiratorias con ccm	M	0.0025868	1	100.00%
04	181	Neoplasias respiratorias con cc	M	0.0051737	2	0.00%

CDM	GRD	Nombre	Tipo	Tasa de hospitalización por 10 mil derechohabientes	Número de atenciones	Porcentaje de letalidad
04	182	Neoplasias respiratorias sin cc/ccm	M	0.0258685	10	20.00%
04	184	Trauma mayor de tórax con cc	M	0.0077605	3	0.00%
04	185	Trauma mayor de tórax sin cc/ccm	M	0.0155211	6	0.00%
04	186	Derrame pleural con ccm	M	0.0206948	8	50.00%
04	187	Derrame pleural con cc	M	0.0232816	9	11.11%
04	188	Derrame pleural sin cc/ccm	M	0.1371032	53	1.89%
04	189	Edema pulmonar e insuficiencia respiratoria	M	0.0388028	15	66.67%
04	190	Enfermedad pulmonar obstructiva crónica con ccm	M	0.087953	34	26.47%
04	191	Enfermedad pulmonar obstructiva crónica con cc	M	0.0206948	8	12.50%
04	192	Enfermedad pulmonar obstructiva crónica sin cc/ccm	M	0.2535116	98	8.16%
04	193	Neumonía simple y pleuritis con ccm	M	0.5898026	228	66.23%
04	194	Neumonía simple y pleuritis con cc	M	0.8329668	322	10.25%
04	195	Neumonía simple y pleuritis sin cc/ccm	M	3.32152	1284	8.10%
04	196	Enfermedad pulmonar intersticial con ccm	M	0.0491502	19	5.26%
04	197	Enfermedad pulmonar intersticial con cc	M	0.0362159	14	0.00%
04	198	Enfermedad pulmonar intersticial sin cc/ccm	M	0.0646713	25	20.00%
04	199	Neumotórax con ccm	M	0.0181079	7	0.00%
04	200	Neumotórax con cc	M	0.0310422	12	0.00%
04	201	Neumotórax sin cc/ccm	M	0.1319295	51	1.96%
04	202	Bronquitis y asma con cc/ccm	M	0.5691077	220	0.45%
04	203	Bronquitis y asma sin cc/ccm	M	3.3887782	1310	0.00%
04	204	Signos y síntomas respiratorios	M	0.1448638	56	21.43%
04	205	Otros diagnósticos del sistema respiratorio con ccm	M	0.2095351	81	61.73%
04	206	Otros diagnósticos del sistema respiratorio sin ccm	M	0.4552862	176	19.89%
04	207	Diagnósticos del sistema respiratorio con ventilación asistida mayor a 96 horas	M	0.0129342	5	40.00%
04	208	Diagnósticos del sistema respiratorio con ventilación asistida menor a 96 horas	M	0.6570608	254	71.65%
05	215	Implante de otro sistema de asistencia cardiaca	Q	0.0051737	2	0.00%
05	230	Otros procedimientos cardiorráquicos sin cc/ccm	Q	0.0025868	1	0.00%
05	233	Bypass coronario con cateterismo cardiaco con ccm	Q	0.0025868	1	0.00%
05	234	Bypass coronario con cateterismo cardiaco sin ccm	Q	0.0025868	1	0.00%
05	236	Bypass coronario sin cateterismo cardiaco sin ccm	Q	0.0025868	1	0.00%
05	238	Procedimientos cardiovasculares mayores sin ccm	Q	0.0413896	16	0.00%
05	239	Amputación por trastornos del sistema circulatorio, excepto miembro superior y dedos del pie con ccm	Q	0.0129342	5	20.00%
05	240	Amputación por trastornos del sistema circulatorio, excepto miembro superior y dedos del pie con cc	Q	0.0206948	8	0.00%
05	241	Amputación por trastornos del sistema circulatorio, excepto miembro superior y dedos del pie sin cc/ccm	Q	0.5509998	213	1.88%
05	245	Procedimientos de generador de cardioversor/desfibrilador automatizado implantable (cdai)	Q	0.0103474	4	0.00%

CDM	GRD	Nombre	Tipo	Tasa de hospitalización por 10 mil derechohabientes	Número de atenciones	Porcentaje de letalidad
05	251	Procedimientos cardiovasculares percutáneos sin prótesis endovascular (stent) de la arteria coronaria sin CCM	Q	0.0077605	3	0.00%
05	254	Otros procedimientos vasculares sin CC/CCM	Q	0.0025868	1	0.00%
05	256	Amputación por trastornos del sistema circulatorio de miembro superior y dedos del pie con CC	Q	0.0025868	1	0.00%
05	257	Amputación por trastornos del sistema circulatorio de miembro superior y dedos del pie sin CC/CCM	Q	0.5018496	194	0.00%
05	258	Reemplazo de dispositivo de marcapaso con CCM	Q	0.0025868	1	0.00%
05	259	Reemplazo de dispositivo de marcapaso sin CCM	Q	0.0594976	23	0.00%
05	262	Revisión de marcapasos excepto reemplazo sin CC/CCM	Q	0.0077605	3	0.00%
05	263	Ligadura y extirpación venosa	Q	0.0025868	1	0.00%
05	264	Otros procedimientos del sistema circulatorio en quirófano	Q	0.0543239	21	14.29%
05	280	Infarto agudo del miocardio, alta por mejoría con CCM	M	0.1060609	41	0.00%
05	281	Infarto agudo del miocardio, alta por mejoría con CC	M	0.033629	13	0.00%
05	282	Infarto agudo del miocardio, alta por mejoría sin CC/CCM	M	0.3259435	126	0.00%
05	283	Infarto agudo del miocardio, alta por defunción con CCM	M	0.1215821	47	100.00%
05	284	Infarto agudo del miocardio, alta por defunción con CC	M	0.0284553	11	100.00%
05	285	Infarto agudo del miocardio, alta por defunción sin CC/CCM	M	0.0724319	28	100.00%
05	287	Trastornos circulatorios excepto infarto agudo del miocardio con cateterismo cardiaco sin CCM	M	0.2690327	104	0.00%
05	288	Endocarditis aguda y subaguda con CCM	M	0.0051737	2	100.00%
05	289	Endocarditis aguda y subaguda con CC	M	0.0025868	1	0.00%
05	290	Endocarditis aguda y subaguda sin CC/CCM	M	0.0103474	4	25.00%
05	291	Insuficiencia cardiaca y choque con CCM	M	0.0931267	36	63.89%
05	292	Insuficiencia cardiaca y choque con CC	M	0.1862534	72	12.50%
05	293	Insuficiencia cardiaca y choque sin CC/CCM	M	0.5277181	204	14.22%
05	294	Tromboflebitis venosa profunda con CC/CCM	M	0.0025868	1	0.00%
05	295	Tromboflebitis venosa profunda sin CC/CCM	M	0.0155211	6	0.00%
05	297	Paro cardiaco no explicado con CC	M	0.0025868	1	0.00%
05	299	Trastornos vasculares periféricos con CCM	M	0.0465633	18	61.11%
05	300	Trastornos vasculares periféricos con CC	M	0.0620844	24	12.50%

CDM	GRD	Nombre	Tipo	Tasa de hospitalización por 10 mil derechohabientes	Número de atenciones	Porcentaje de letalidad
05	301	Trastornos vasculares periféricos sin cc/ccm	M	0.7450138	288	9.03%
05	302	Aterosclerosis con ccm	M	0.0362159	14	28.57%
05	303	Aterosclerosis sin ccm	M	0.1474506	57	8.77%
05	304	Hipertensión con ccm	M	0.0801924	31	45.16%
05	305	Hipertensión sin ccm	M	0.5354786	207	5.80%
05	306	Cardiopatía congénita y trastornos valvulares con ccm	M	0.051737	20	35.00%
05	307	Cardiopatía congénita y trastornos valvulares sin ccm	M	0.1991877	77	5.19%
05	308	Arritmia cardiaca y trastornos de conducción con ccm	M	0.0362159	14	50.00%
05	309	Arritmia cardiaca y trastornos de conducción con cc	M	0.0362159	14	42.86%
05	310	Arritmia cardiaca y trastornos de conducción sin cc/ccm	M	0.175906	68	7.35%
05	311	Angina de pecho	M	0.1655586	64	7.81%
05	312	Síncope y colapso	M	0.0310422	12	0.00%
05	313	Dolor torácico	M	0.0025868	1	0.00%
05	314	Otros diagnósticos del sistema circulatorio con ccm	M	0.0181079	7	57.14%
05	315	Otros diagnósticos del sistema circulatorio con cc	M	0.0206948	8	25.00%
05	316	Otros diagnósticos del sistema circulatorio sin cc/ccm	M	0.1241689	48	10.42%
06	326	Procedimientos en estómago, esófago y duodeno con ccm	Q	0.0232816	9	22.22%
06	327	Procedimientos en estómago, esófago y duodeno con cc	Q	0.0181079	7	0.00%
06	328	Procedimientos en estómago, esófago y duodeno sin cc/ccm	Q	0.281967	109	1.83%
06	329	Procedimientos mayores en intestino delgado y grueso con ccm	Q	0.0284553	11	63.64%
06	330	Procedimientos mayores en intestino delgado y grueso con cc	Q	0.0258685	10	0.00%
06	331	Procedimientos mayores en intestino delgado y grueso sin cc/ccm	Q	0.2483379	96	2.08%
06	334	Resección rectal sin cc/ccm	Q	0.0025868	1	0.00%
06	335	Adhesiolisis peritoneal con ccm	Q	0.0025868	1	100.00%
06	336	Adhesiolisis peritoneal con cc	Q	0.0077605	3	33.33%
06	337	Adhesiolisis peritoneal sin cc/ccm	Q	0.0181079	7	0.00%
06	338	Apendicectomía con diagnóstico principal complicado con ccm	Q	0.0103474	4	25.00%
06	339	Apendicectomía con diagnóstico principal complicado con cc	Q	0.0025868	1	0.00%
06	340	Apendicectomía con diagnóstico principal complicado sin cc/ccm	Q	0.4992627	193	0.00%
06	341	Apendicectomía sin diagnóstico principal complicado con ccm	Q	0.0543239	21	4.76%
06	342	Apendicectomía sin diagnóstico principal complicado con cc	Q	0.0543239	21	4.76%

CDM	GRD	Nombre	Tipo	Tasa de hospitalización por 10 mil derechohabientes	Número de atenciones	Porcentaje de letalidad
06	343	Apendicectomía sin diagnóstico principal complicado sin cc/CCM	Q	6.785317	2623	0.08%
06	344	Procedimientos menores en intestino delgado y grueso con CCM	Q	0.0206948	8	50.00%
06	345	Procedimientos menores en intestino delgado y grueso con cc	Q	0.0051737	2	50.00%
06	346	Procedimientos menores en intestino delgado y grueso sin cc/CCM	Q	0.0801924	31	0.00%
06	348	Procedimientos en ano y estomas con cc	Q	0.0025868	1	0.00%
06	349	Procedimientos en ano y estomas sin cc/CCM	Q	0.2069482	80	0.00%
06	350	Procedimientos en hernia inguinal y femoral con CCM	Q	0.0129342	5	20.00%
06	351	Procedimientos en hernia inguinal y femoral con cc	Q	0.0155211	6	16.67%
06	352	Procedimientos en hernia inguinal y femoral sin cc/CCM	Q	2.967121	1147	0.00%
06	353	Procedimientos en hernia excepto inguinal y femoral con CCM	Q	0.0284553	11	9.09%
06	354	Procedimientos en hernia excepto inguinal y femoral con cc	Q	0.0077605	3	0.00%
06	355	Procedimientos en hernia excepto inguinal y femoral sin cc/CCM	Q	2.2117598	855	0.23%
06	356	Otros procedimientos en quirófano del sistema digestivo con CCM	Q	0.1371032	53	52.83%
06	357	Otros procedimientos en quirófano del sistema digestivo con cc	Q	0.087953	34	17.65%
06	358	Otros procedimientos en quirófano del sistema digestivo sin cc/CCM	Q	1.3451638	520	2.50%
06	368	Trastornos esofágicos mayores con CCM	M	0.0129342	5	40.00%
06	369	Trastornos esofágicos mayores con cc	M	0.0465633	18	5.56%
06	370	Trastornos esofágicos mayores sin cc/CCM	M	0.0439765	17	0.00%
06	371	Trastornos gastrointestinales mayores e infecciones peritoneales con CCM	M	0.0672581	26	73.08%
06	372	Trastornos gastrointestinales mayores e infecciones peritoneales con cc	M	0.0413896	16	12.50%
06	373	Trastornos gastrointestinales mayores e infecciones peritoneales sin cc/CCM	M	0.2328168	90	20.00%
06	374	Neoplasias malignas del sistema digestivo con CCM	M	0.0051737	2	0.00%
06	375	Neoplasias malignas del sistema digestivo con cc	M	0.0284553	11	27.27%
06	376	Neoplasias malignas del sistema digestivo sin cc/CCM	M	0.0750187	29	17.24%
06	377	Hemorragia gastrointestinal con CCM	M	0.3492252	135	43.70%
06	378	Hemorragia gastrointestinal con cc	M	0.3078355	119	9.24%

CDM	GRD	Nombre	Tipo	Tasa de hospitalización por 10 mil derechohabientes	Número de atenciones	Porcentaje de letalidad
06	379	Hemorragia gastrointestinal sin cc/ccm	M	1.3891403	537	7.64%
06	380	Úlcera péptica complicada con ccm	M	0.0077605	3	100.00%
06	381	Úlcera péptica complicada con cc	M	0.0025868	1	0.00%
06	382	Úlcera péptica complicada sin cc/ccm	M	0.033629	13	0.00%
06	383	Úlcera péptica no complicada con ccm	M	0.0077605	3	100.00%
06	384	Úlcera péptica no complicada sin ccm	M	0.0569107	22	4.55%
06	387	Enfermedad intestinal inflamatoria sin cc/ccm	M	0.0077605	3	0.00%
06	388	Obstrucción gastrointestinal con ccm	M	0.0465633	18	61.11%
06	389	Obstrucción gastrointestinal con cc	M	0.0672581	26	0.00%
06	390	Obstrucción gastrointestinal sin cc/ccm	M	0.669995	259	0.39%
06	391	Esofagitis, gastroenteritis y alteraciones misceláneas digestivas con ccm	M	0.1293426	50	14.00%
06	392	Esofagitis, gastroenteritis y alteraciones misceláneas digestivas sin ccm	M	3.0110976	1164	0.52%
06	393	Otros diagnósticos del sistema digestivo con ccm	M	0.1293426	50	38.00%
06	394	Otros diagnósticos del sistema digestivo con cc	M	0.1060609	41	2.44%
06	395	Otros diagnósticos del sistema digestivo sin cc/ccm	M	3.4508627	1334	0.30%
07	406	Procedimientos en páncreas, hígado y vías hepáticas con cc	Q	0.0025868	1	0.00%
07	407	Procedimientos en páncreas, hígado y vías hepáticas sin cc/ccm	Q	0.0284553	11	0.00%
07	409	Procedimientos en el tracto biliar excepto solo colecistectomía con o sin exploración de vías biliares con cc	Q	0.0025868	1	0.00%
07	410	Procedimientos en el tracto biliar excepto solo colecistectomía con o sin exploración de vías biliares sin cc/ccm	Q	0.0258685	10	0.00%
07	411	Colecistectomía con exploración de vías biliares con ccm	Q	0.0025868	1	0.00%
07	412	Colecistectomía con exploración de vías biliares con cc	Q	0.0025868	1	0.00%
07	414	Colecistectomía no laparoscópica, sin exploración de vías biliares con ccm	Q	0.1138215	44	2.27%
07	415	Colecistectomía no laparoscópica, sin exploración de vías biliares con cc	Q	0.245751	95	0.00%
07	416	Colecistectomía no laparoscópica, sin exploración de vías biliares sin cc/ccm	Q	3.9759939	1537	0.07%
07	417	Colecistectomía laparoscópica, sin exploración de vías biliares con ccm	Q	0.0439765	17	0.00%
07	418	Colecistectomía laparoscópica, sin exploración de vías biliares con cc	Q	0.1086478	42	0.00%
07	419	Colecistectomía laparoscópica, sin exploración de vías biliares sin cc/ccm	Q	2.667046	1031	0.00%
07	420	Procedimientos diagnósticos hepatobiliares con ccm	Q	0.0206948	8	37.50%

CDM	GRD	Nombre	Tipo	Tasa de hospitalización por 10 mil derechohabientes	Número de atenciones	Porcentaje de letalidad
07	421	Procedimientos diagnósticos hepatobiliares con cc	Q	0.0258685	10	0.00%
07	422	Procedimientos diagnósticos hepatobiliares sin cc/CCM	Q	0.1474506	57	5.26%
07	423	Otros procedimientos hepatobiliares o del páncreas en quirófano con ccm	Q	0.0025868	1	100.00%
07	424	Otros procedimientos hepatobiliares o del páncreas en quirófano con cc	Q	0.0051737	2	0.00%
07	425	Otros procedimientos hepatobiliares o del páncreas en quirófano sin cc/CCM	Q	0.0232816	9	11.11%
07	432	Cirrosis y hepatitis alcohólica con ccm	M	0.0827793	32	53.13%
07	433	Cirrosis y hepatitis alcohólica con cc	M	0.1034741	40	32.50%
07	434	Cirrosis y hepatitis alcohólica sin cc/CCM	M	0.3078355	119	25.21%
07	436	Neoplasias malignas del sistema hepatobiliar o del páncreas con cc	M	0.0077605	3	33.33%
07	437	Neoplasias malignas del sistema hepatobiliar o del páncreas sin cc/CCM	M	0.051737	20	10.00%
07	438	Trastornos del páncreas, excepto neoplasias malignas con ccm	M	0.0594976	23	21.74%
07	439	Trastornos del páncreas, excepto neoplasias malignas con cc	M	0.2923144	113	6.19%
07	440	Trastornos del páncreas, excepto neoplasias malignas sin cc/CCM	M	0.9985254	386	2.07%
07	441	Trastornos del hígado excepto neoplasia maligna, cirrosis y hepatitis alcohólica con ccm	M	0.2923144	113	53.10%
07	442	Trastornos del hígado excepto neoplasia maligna, cirrosis y hepatitis alcohólica con cc	M	0.3543989	137	16.06%
07	443	Trastornos del hígado excepto neoplasia maligna, cirrosis y hepatitis alcohólica sin cc/CCM	M	1.1278681	436	17.89%
07	444	Trastornos del tracto biliar con ccm	M	0.1552112	60	35.00%
07	445	Trastornos del tracto biliar con cc	M	0.1966008	76	1.32%
07	446	Trastornos del tracto biliar sin cc/CCM	M	1.8159712	702	0.14%
08	453	Fusión espinal combinada anterior/posterior con ccm	Q	0.0051737	2	0.00%
08	454	Fusión espinal combinada anterior/posterior con cc	Q	0.0103474	4	0.00%
08	455	Fusión espinal combinada anterior/posterior sin cc/CCM	Q	0.0310422	12	0.00%
08	458	Fusión espinal excepto cervical con curvatura espinal/neoplasia maligna/infección o más de 9 fusiones sin cc/CCM	Q	0.0025868	1	0.00%
08	459	Fusión espinal excepto cervical con ccm	Q	0.0051737	2	0.00%
08	460	Fusión espinal excepto cervical sin ccm	Q	0.0983004	38	0.00%
08	465	Desbridamiento de herida e injerto de piel, excepto en mano, por alteraciones musculoesqueléticas y del tejido conectivo sin cc/CCM	Q	0.1655586	64	1.56%
08	468	Revisión de reemplazo de cadera o de rodilla sin cc/CCM	Q	0.0025868	1	0.00%
08	470	Reemplazo de articulación mayor o reimplante de extremidad inferior sin ccm	Q	0.0776056	30	0.00%

CDM	GRD	Nombre	Tipo	Tasa de hospitalización por 10 mil derechohabientes	Número de atenciones	Porcentaje de letalidad
08	471	Fusión espinal cervical con ccm	Q	0.0025868	1	0.00%
08	473	Fusión espinal cervical sin cc/ccm	Q	0.0284553	11	0.00%
08	476	Amputación por trastornos del sistema musculoesquelético y tejido conectivo sin cc/ccm	Q	0.0388028	15	0.00%
08	479	Biopsias del sistema musculoesquelético y del tejido conectivo sin cc/ccm	Q	0.0181079	7	0.00%
08	480	Procedimientos en cadera y fémur, excepto procedimientos mayores de articulaciones con ccm	Q	0.0077605	3	0.00%
08	481	Procedimientos en cadera y fémur, excepto procedimientos mayores de articulaciones con cc	Q	0.0284553	11	0.00%
08	482	Procedimientos en cadera y fémur, excepto procedimientos mayores de articulaciones sin cc/ccm	Q	0.7501875	290	0.00%
08	488	Procedimientos de rodilla sin diagnóstico principal de infección con cc/ccm	Q	0.0025868	1	0.00%
08	489	Procedimientos de rodilla sin diagnóstico principal de infección sin cc/ccm	Q	0.2483379	96	0.00%
08	492	Procedimientos de húmero y de la extremidad inferior excepto cadera, pie y fémur con ccm	Q	0.0103474	4	0.00%
08	493	Procedimientos de húmero y de la extremidad inferior excepto cadera, pie y fémur con cc	Q	0.0672581	26	3.85%
08	494	Procedimientos de húmero y de la extremidad inferior excepto cadera, pie y fémur sin cc/ccm	Q	1.042502	403	0.00%
08	495	Escisión local y retiro de dispositivo de fijación interna, excepto cadera y fémur con ccm	Q	0.0051737	2	0.00%
08	496	Escisión local y retiro de dispositivo de fijación interna, excepto cadera y fémur con cc	Q	0.0051737	2	0.00%
08	497	Escisión local y retiro de dispositivo de fijación interna, excepto cadera y fémur sin cc/ccm	Q	0.4630467	179	0.00%
08	498	Escisión local y retiro del dispositivo de fijación interna de cadera y fémur con cc/ccm	Q	0.0025868	1	0.00%
08	499	Escisión local y retiro del dispositivo de fijación interna de cadera y fémur sin cc/ccm	Q	0.0543239	21	0.00%
08	501	Procedimientos en tejidos blandos con cc	Q	0.0051737	2	0.00%
08	502	Procedimientos en tejidos blandos sin cc/ccm	Q	0.2716196	105	0.95%
08	505	Procedimientos en pie sin cc/ccm	Q	0.245751	95	0.00%
08	506	Procedimientos mayores en dedo pulgar y articulaciones	Q	0.069845	27	0.00%

CDM	GRD	Nombre	Tipo	Tasa de hospitalización por 10 mil derechohabientes	Número de atenciones	Porcentaje de letalidad
08	508	Procedimientos mayores en hombro ó codo sin cc/ccm	Q	0.0181079	7	0.00%
08	509	Artroscopia	Q	0.0776056	30	0.00%
08	510	Procedimientos en hombro, codo o antebrazo excepto procedimientos mayores en articulación con ccm	Q	0.0051737	2	0.00%
08	511	Procedimientos en hombro, codo o antebrazo excepto procedimientos mayores en articulación con cc	Q	0.0155211	6	0.00%
08	512	Procedimientos en hombro, codo o antebrazo excepto procedimientos mayores en articulación sin cc/ccm	Q	0.6648213	257	0.00%
08	513	Procedimientos en mano o muñeca, excepto procedimientos mayores en articulaciones de dedo pulgar con cc/ccm	Q	0.0025868	1	0.00%
08	514	Procedimientos en mano o muñeca, excepto procedimientos mayores en articulaciones de dedo pulgar sin cc/ccm	Q	1.7280182	668	0.00%
08	515	Otros procedimientos en quirófano del sistema musculoesquelético y tejido conectivo con ccm	Q	0.0025868	1	0.00%
08	516	Otros procedimientos en quirófano del sistema musculoesquelético y tejido conectivo con cc	Q	0.0181079	7	0.00%
08	517	Otros procedimientos en quirófano del sistema musculoesquelético y tejido conectivo sin cc/ccm	Q	1.1278681	436	0.00%
08	520	Procedimientos de espalda y cuello excepto fusión espinal sin cc/ccm	Q	0.0051737	2	0.00%
08	533	Fracturas de fémur con ccm	M	0.0206948	8	25.00%
08	534	Fracturas de fémur sin ccm	M	0.457873	177	0.00%
08	535	Fracturas de cadera y pelvis con ccm	M	0.033629	13	53.85%
08	536	Fracturas de cadera y pelvis sin ccm	M	1.0683705	413	2.66%
08	537	Esguinces, luxaciones y dislocaciones de cadera, pelvis y muslo con cc/ccm	M	0.0129342	5	0.00%
08	538	Esguinces, luxaciones y dislocaciones de cadera, pelvis y muslo sin cc/ccm	M	0.0439765	17	0.00%
08	540	Osteomielitis con cc	M	0.0025868	1	100.00%
08	541	Osteomielitis sin cc/ccm	M	0.0362159	14	0.00%
08	542	Fracturas patológicas y neoplasias malignas del tejido conectivo y musculoesquelético con ccm	M	0.0025868	1	100.00%
08	544	Fracturas patológicas y neoplasias malignas del tejido conectivo y musculoesquelético sin cc/ccm	M	0.0206948	8	0.00%

CDM	GRD	Nombre	Tipo	Tasa de hospitalización por 10 mil derechohabientes	Número de atenciones	Porcentaje de letalidad
08	545	Trastornos del tejido conectivo con CCM	M	0.0077605	3	66.67%
08	546	Trastornos del tejido conectivo con CC	M	0.0232816	9	11.11%
08	547	Trastornos del tejido conectivo sin CC/CCM	M	0.0983004	38	0.00%
08	550	Artritis séptica sin CC/CCM	M	0.0258685	10	0.00%
08	551	Problemas médicos de espalda con CCM	M	0.0155211	6	0.00%
08	552	Problemas médicos de espalda sin CCM	M	0.2276431	88	0.00%
08	553	Enfermedades óseas y artropatías con CCM	M	0.0103474	4	25.00%
08	554	Enfermedades óseas y artropatías sin CCM	M	0.3802674	147	0.00%
08	555	Signos y síntomas del sistema musculoesquelético y tejido conectivo con CCM	M	0.0181079	7	85.71%
08	556	Signos y síntomas del sistema musculoesquelético y tejido conectivo sin CCM	M	0.1966008	76	5.26%
08	557	Tendinitis, miositis y bursitis con CCM	M	0.033629	13	46.15%
08	558	Tendinitis, miositis y bursitis sin CCM	M	0.2923144	113	0.88%
08	559	Vigilancia postoperatoria del sistema musculoesquelético y del tejido conectivo con CCM	M	0.0025868	1	0.00%
08	560	Vigilancia postoperatoria del sistema musculoesquelético y del tejido conectivo con CC	M	0.0051737	2	0.00%
08	561	Vigilancia postoperatoria del sistema musculoesquelético y del tejido conectivo sin CC/CCM	M	0.2172957	84	0.00%
08	562	Fracturas, esguinces, luxaciones y dislocaciones excepto fémur, cadera, pelvis y muslo con CCM	M	0.0569107	22	4.55%
08	563	Fracturas, esguinces, luxaciones y dislocaciones excepto fémur, cadera, pelvis y muslo sin CCM	M	6.4102232	2478	0.08%
08	564	Otros diagnósticos del sistema musculoesquelético y tejido conectivo con CCM	M	0.0181079	7	0.00%
08	565	Otros diagnósticos del sistema musculoesquelético y tejido conectivo con CC	M	0.0388028	15	0.00%
08	566	Otros diagnósticos del sistema musculoesquelético y tejido conectivo sin CC/CCM	M	0.6570608	254	0.79%
09	570	Desbridamiento de piel con CCM	Q	0.0025868	1	100.00%
09	571	Desbridamiento de piel con CC	Q	0.0181079	7	0.00%
09	572	Desbridamiento de piel sin CC/CCM	Q	0.3104224	120	0.00%
09	576	Injerto excepto por úlceras de piel ó celulitis con CCM	Q	0.0025868	1	0.00%
09	577	Injerto excepto por úlceras de piel ó celulitis con CC	Q	0.0025868	1	0.00%
09	578	Injerto excepto por úlceras de piel ó celulitis sin CC/CCM	Q	0.4501125	174	0.00%
09	579	Otros procedimientos en piel, tejido subcutáneo y mama con CCM	Q	0.0776056	30	26.67%
09	580	Otros procedimientos en piel, tejido subcutáneo y mama con CC	Q	0.0905398	35	0.00%
09	581	Otros procedimientos en piel, tejido subcutáneo y mama sin CC/CCM	Q	2.1134593	817	1.22%
09	583	Mastectomía total por neoplasia maligna sin CC/CCM	Q	0.0077605	3	0.00%
09	584	Biopsia de mama, escisión local y otros procedimientos de mama con CC/CCM	Q	0.0077605	3	0.00%
09	585	Biopsia de mama, escisión local y otros procedimientos de mama sin CC/CCM	Q	0.1966008	76	0.00%
09	592	Úlceras de la piel con CCM	M	0.0129342	5	80.00%
09	593	Úlceras de la piel con CC	M	0.0077605	3	33.33%

CDM	GRD	Nombre	Tipo	Tasa de hospitalización por 10 mil derechohabientes	Número de atenciones	Porcentaje de letalidad
09	594	Úlceras de la piel sin cc/ccm	M	0.1034741	40	12.50%
09	595	Trastornos mayores de piel con ccm	M	0.0025868	1	100.00%
09	596	Trastornos mayores de piel sin ccm	M	0.051737	20	10.00%
09	598	Neoplasias malignas de mama con cc	M	0.0077605	3	66.67%
09	599	Neoplasias malignas de mama sin cc/ccm	M	0.0129342	5	0.00%
09	600	Neoplasias benignas de mama con cc/ccm	M	0.0051737	2	0.00%
09	601	Neoplasias benignas de mama sin cc/ccm	M	0.0672581	26	0.00%
09	602	Celulitis con ccm	M	0.1034741	40	67.50%
09	603	Celulitis sin ccm	M	1.3296427	514	1.75%
09	604	Traumatismos en piel, tejido subcutáneo y mama con ccm	M	0.1603849	62	19.35%
09	605	Traumatismos en piel, tejido subcutáneo y mama sin ccm	M	5.1478386	1990	0.45%
09	606	Trastornos menores de piel con ccm	M	0.0025868	1	100.00%
09	607	Trastornos menores de piel sin ccm	M	0.8769433	339	0.59%
10	616	Amputación de miembro inferior por trastornos endócrinos, nutricionales y metabólicos con ccm	Q	0.0103474	4	100.00%
10	617	Amputación de miembro inferior por trastornos endócrinos, nutricionales y metabólicos con cc	Q	0.0025868	1	0.00%
10	618	Amputación de miembro inferior por trastornos endócrinos, nutricionales y metabólicos sin cc/ccm	Q	0.157798	61	8.20%
10	620	Procedimientos en quirófano por obesidad con cc	Q	0.0025868	1	0.00%
10	621	Procedimientos en quirófano por obesidad sin cc/ccm	Q	0.1707323	66	0.00%
10	623	Injertos cutáneos y desbridamiento de heridas por trastornos endócrinos, nutricionales y metabólicos con cc	Q	0.0025868	1	0.00%
10	624	Injertos cutáneos y desbridamiento de heridas por trastornos endócrinos, nutricionales y metabólicos sin cc/ccm	Q	0.0232816	9	0.00%
10	627	Procedimientos en glándulas tiroides, paratiroides y conducto tirogloso sin cc/ccm	Q	0.0258685	10	0.00%
10	628	Otros procedimientos en quirófano por trastornos endócrinos, nutricionales y metabólicos con ccm	Q	0.0310422	12	91.67%
10	629	Otros procedimientos en quirófano por trastornos endócrinos, nutricionales y metabólicos con cc	Q	0.0025868	1	100.00%
10	630	Otros procedimientos en quirófano por trastornos endócrinos, nutricionales y metabólicos sin cc/ccm	Q	0.0103474	4	25.00%

CDM	GRD	Nombre	Tipo	Tasa de hospitalización por 10 mil derechohabientes	Número de atenciones	Porcentaje de letalidad
10	637	Diabetes con ccm	M	0.3932017	152	32.24%
10	638	Diabetes con cc	M	0.688103	266	8.65%
10	639	Diabetes sin cc/ccm	M	2.0255063	783	5.75%
10	640	Trastornos nutricionales, metabólicos, de líquidos y electrolitos con ccm	M	0.2017745	78	69.23%
10	641	Trastornos nutricionales, metabólicos, de líquidos y electrolitos sin ccm	M	1.0140466	392	14.29%
10	642	Errores innatos del metabolismo y otros	M	0.0569107	22	4.55%
10	643	Trastornos endócrinos con ccm	M	0.0232816	9	66.67%
10	644	Trastornos endócrinos con cc	M	0.0284553	11	9.09%
10	645	Trastornos endócrinos sin cc/ccm	M	0.1629717	63	1.59%
11	653	Procedimientos mayores de vejiga con ccm	Q	0.0025868	1	0.00%
11	658	Procedimientos de riñón y uréter por neoplasia sin cc/ccm	Q	0.0025868	1	0.00%
11	660	Procedimientos de riñón y uréter por enfermedad no neoplásica con cc	Q	0.0051737	2	0.00%
11	661	Procedimientos de riñón y uréter por enfermedad no neoplásica sin cc/ccm	Q	0.0362159	14	0.00%
11	663	Procedimientos menores de vejiga con cc	Q	0.0025868	1	0.00%
11	664	Procedimientos menores de vejiga sin cc/ccm	Q	0.0284553	11	0.00%
11	672	Procedimientos uretrales sin cc/ccm	Q	0.0103474	4	0.00%
11	673	Otros procedimientos de riñón y tracto urinario con ccm	Q	0.0232816	9	33.33%
11	674	Otros procedimientos de riñón y tracto urinario con cc	Q	0.0284553	11	0.00%
11	675	Otros procedimientos de riñón y tracto urinario sin cc/ccm	Q	0.2302299	89	1.12%
11	682	Insuficiencia renal con ccm	M	0.3388778	131	29.77%
11	683	Insuficiencia renal con cc	M	0.3750937	145	15.86%
11	684	Insuficiencia renal sin cc/ccm	M	5.424632	2097	2.29%
11	685	Ingreso para diálisis renal	M	3.2206327	1245	0.00%

CDM	GRD	Nombre	Tipo	Tasa de hospitalización por 10 mil derechohabientes	Número de atenciones	Porcentaje de letalidad
11	686	Neoplasias de riñón y tracto urinario con ccm	M	0.0051737	2	50.00%
11	687	Neoplasias de riñón y tracto urinario con cc	M	0.0051737	2	0.00%
11	688	Neoplasias de riñón y tracto urinario sin cc/ccm	M	0.0103474	4	25.00%
11	689	Infecciones de riñón y tracto urinario con ccm	M	0.2017745	78	60.26%
11	690	Infecciones de riñón y tracto urinario sin ccm	M	1.8418397	712	3.65%
11	693	Cálculos urinarios con ccm	M	0.0077605	3	0.00%
11	694	Cálculos urinarios sin ccm	M	0.1060609	41	0.00%
11	696	Signos y síntomas del riñón y tracto urinario sin ccm	M	0.0284553	11	0.00%
11	698	Otros diagnósticos del riñón y tracto urinario con ccm	M	0.2095351	81	38.27%
11	699	Otros diagnósticos del riñón y tracto urinario con cc	M	0.3466383	134	14.93%
11	700	Otros diagnósticos del riñón y tracto urinario sin cc/ccm	M	3.1404402	1214	3.38%
12	708	Procedimientos mayores en pelvis masculina sin cc/ccm	Q	0.0232816	9	0.00%
12	709	Procedimientos en pene con cc/ccm	Q	0.0025868	1	0.00%
12	710	Procedimientos en pene sin cc/ccm	Q	0.5691077	220	0.00%
12	712	Procedimientos en testículos sin cc/ccm	Q	1.182192	457	0.00%
12	714	Prostatectomía transuretral sin cc/ccm	Q	0.0103474	4	0.00%
12	718	Otros procedimientos en quirófano en aparato reproductor masculino excepto por neoplasia maligna sin cc/ccm	Q	0.0129342	5	0.00%
12	722	Neoplasias malignas del aparato reproductor masculino con ccm	M	0.0025868	1	100.00%
12	724	Neoplasias malignas del aparato reproductor masculino sin cc/ccm	M	0.0232816	9	33.33%
12	725	Hipertrofia prostática benigna con ccm	M	0.0025868	1	0.00%
12	726	Hipertrofia prostática benigna sin ccm	M	0.0206948	8	12.50%
12	727	Inflamación del aparato reproductor masculino con ccm	M	0.0077605	3	33.33%
12	728	Inflamación del aparato reproductor masculino sin ccm	M	0.3621595	140	0.00%
12	729	Otros diagnósticos del aparato reproductor masculino con cc/ccm	M	0.0103474	4	25.00%
12	730	Otros diagnósticos del aparato reproductor masculino sin cc/ccm	M	0.4837416	187	0.00%
13	735	Evisceración pélvica, histerectomía radical y vulvectomía radical sin cc/ccm	Q	0.0103474	4	0.00%
13	738	Procedimientos en útero y anexos por neoplasia maligna de ovario o anexos sin cc/ccm	Q	0.0284553	11	0.00%
13	739	Procedimientos en útero y anexos por neoplasia maligna no ovárica ni de anexos con ccm	Q	0.0025868	1	0.00%
13	740	Procedimientos en útero y anexos por neoplasia maligna no ovárica ni de anexos con cc	Q	0.0025868	1	0.00%

CDM	GRD	Nombre	Tipo	Tasa de hospitalización por 10 mil derechohabientes	Número de atenciones	Porcentaje de letalidad
13	741	Procedimientos en útero y anexo por neoplasia maligna no ovárica ni de anexos sin cc/ccm	Q	0.0801924	31	0.00%
13	742	Procedimientos en útero y anexos por neoplasia benigna con cc/ccm	Q	0.0465633	18	5.56%
13	743	Procedimientos en útero y anexos por neoplasia benigna sin cc/ccm	Q	1.6219572	627	0.00%
13	744	Dilatación y legrado, conización, interrupción tubárica incisional y laparoscópica con cc/ccm	Q	0.0051737	2	0.00%
13	745	Dilatación y legrado, conización, interrupción tubárica incisional y laparoscópica sin cc/ccm	Q	0.7010373	271	0.00%
13	746	Procedimientos en vagina, cérvix y vulva con cc/ccm	Q	0.0077605	3	0.00%
13	747	Procedimientos en vagina, cérvix y vulva sin cc/ccm	Q	0.1526243	59	0.00%
13	748	Procedimientos reconstructivos del aparato reproductor femenino	Q	0.0077605	3	0.00%
13	749	Otros procedimientos en quirófano del aparato reproductor femenino con cc/ccm	Q	0.0310422	12	8.33%
13	750	Otros procedimientos en quirófano del aparato reproductor femenino sin cc/ccm	Q	0.5044364	195	0.00%
13	754	Neoplasias malignas del aparato reproductor femenino con ccm	M	0.0025868	1	0.00%
13	755	Neoplasias malignas del aparato reproductor femenino con cc	M	0.0181079	7	0.00%
13	756	Neoplasias malignas del aparato reproductor femenino sin cc/ccm	M	0.1164084	45	0.00%
13	757	Infecciones del aparato reproductor femenino con ccm	M	0.0155211	6	16.67%
13	758	Infecciones del aparato reproductor femenino con cc	M	0.0413896	16	0.00%
13	759	Infecciones del aparato reproductor femenino sin cc/ccm	M	0.2147088	83	1.20%
13	760	Trastornos menstruales y otros del aparato reproductor femenino con cc/ccm	M	0.0594976	23	8.70%
13	761	Trastornos menstruales y otros del aparato reproductor femenino sin cc/ccm	M	1.6866285	652	0.15%
14	765	Cesárea con cc/ccm	Q	2.366971	915	0.11%
14	766	Cesárea sin cc/ccm	Q	19.2022143	7423	0.00%
14	767	Parto vaginal con esterilización y/o dilatación y legrado	Q	0.7372532	285	0.00%
14	768	Parto vaginal con procedimientos en quirófano, excepto esterilización y/o dilatación y legrado	Q	0.1034741	40	0.00%
14	769	Diagnóstico postparto y postaborto con procedimientos en quirófano	Q	0.3078355	119	0.00%
14	770	Aborto con dilatación y legrado, legrado por aspiración o histerotomía	Q	6.4076363	2477	0.04%
14	774	Parto vaginal con diagnóstico complicado	M	2.8507126	1102	0.00%
14	775	Parto vaginal sin diagnóstico complicado	M	41.3612023	15989	0.00%
14	776	Diagnóstico postparto o postaborto sin procedimientos en quirófano	M	0.7450138	288	0.00%
14	777	Embarazo ectópico	M	0.1267558	49	0.00%

CDM	GRD	Nombre	Tipo	Tasa de hospitalización por 10 mil derechohabientes	Número de atenciones	Porcentaje de letalidad
14	778	Amenaza de aborto	M	2.685154	1038	0.00%
14	779	Aborto sin dilatación y legrado	M	1.0994127	425	0.00%
14	780	Falso trabajo de parto	M	0.1836666	71	0.00%
14	781	Otros diagnósticos de parto con complicaciones médicas	M	4.6304679	1790	0.00%
14	782	Otros diagnósticos de parto sin complicaciones médicas	M	1.254624	485	0.00%
15	789	Recién nacidos en paro cardiorrespiratorio o traslados a otras unidades de cuidados intensivos	M	0.4164834	161	0.00%
15	790	Neonato con inmadurez extrema ó con síndrome de dificultad respiratoria	M	2.4368161	942	5.73%
15	791	Prematurez con problemas mayores	M	0.8433142	326	5.83%
15	792	Prematurez sin problemas mayores	M	0.9700701	375	4.27%
15	793	Recién nacido a término con problemas mayores	M	3.7949142	1467	4.98%
15	794	Neonato con otros problemas significativos	M	1.5650464	605	0.33%
15	795	Recién nacido sano	M	0.9028119	349	0.00%
16	804	Otros procedimientos en quirófano de la sangre y órganos hematopoyéticos sin cc/ccm	Q	0.033629	13	0.00%
16	808	Diagnóstico hematológico/inmunológico mayor, excepto crisis de células falciformes y alteraciones de la coagulación con ccm	M	0.0077605	3	33.33%
16	809	Diagnóstico hematológico/inmunológico mayor, excepto crisis de células falciformes y alteraciones de la coagulación con cc	M	0.0206948	8	12.50%
16	810	Diagnóstico hematológico/inmunológico mayor, excepto crisis de células falciformes y alteraciones de la coagulación sin cc/ccm	M	0.1138215	44	0.00%
16	811	Trastornos de los glóbulos rojos con ccm	M	0.0284553	11	9.09%
16	812	Trastornos de los glóbulos rojos sin ccm	M	0.388028	150	0.67%
16	813	Trastornos de la coagulación	M	0.2974881	115	2.61%
16	814	Trastornos del sistema reticuloendotelial e inmunológico con ccm	M	0.0077605	3	33.33%
16	815	Trastornos del sistema reticuloendotelial e inmunológico con cc	M	0.0051737	2	0.00%
16	816	Trastornos del sistema reticuloendotelial e inmunológico sin cc/ccm	M	0.087953	34	2.94%

CDM	GRD	Nombre	Tipo	Tasa de hospitalización por 10 mil derechohabientes	Número de atenciones	Porcentaje de letalidad
17	821	Linfoma y leucemia con procedimientos mayores en quirófano con cc	Q	0.0025868	1	0.00%
17	822	Linfoma y leucemia con procedimientos mayores en quirófano sin cc/CCM	Q	0.0025868	1	0.00%
17	824	Linfoma y leucemia no aguda con otros procedimientos en quirófano con cc	Q	0.0025868	1	100.00%
17	825	Linfoma y leucemia no aguda con otros procedimientos en quirófano sin cc/CCM	Q	0.0025868	1	100.00%
17	826	Trastornos mieloproliferativos o neoplasias mal diferenciadas con procedimientos mayores en quirófano con CCM	Q	0.0025868	1	100.00%
17	828	Trastornos mieloproliferativos o neoplasias mal diferenciadas con procedimientos mayores en quirófano sin cc/CCM	Q	0.0155211	6	0.00%
17	830	Trastornos mieloproliferativos o neoplasias mal diferenciadas con otros procedimientos en quirófano sin cc/CCM	Q	0.3569857	138	0.00%
17	834	Leucemia aguda sin procedimientos mayores en quirófano con CCM	M	0.0129342	5	40.00%
17	835	Leucemia aguda sin procedimientos mayores en quirófano con cc	M	0.0051737	2	0.00%
17	836	Leucemia aguda sin procedimientos mayores en quirófano sin cc/CCM	M	0.0413896	16	12.50%
17	840	Linfoma y leucemia no aguda con CCM	M	0.0025868	1	100.00%
17	841	Linfoma y leucemia no aguda con cc	M	0.0155211	6	16.67%
17	842	Linfoma y leucemia no aguda sin cc/CCM	M	0.0206948	8	12.50%
17	843	Otro trastorno mieloproliferativo o diagnóstico de neoplasia mal diferenciada con CCM	M	0.0129342	5	40.00%
17	844	Otro trastorno mieloproliferativo o diagnóstico de neoplasia mal diferenciada con cc	M	0.0155211	6	16.67%
17	845	Otro trastorno mieloproliferativo o diagnóstico de neoplasia mal diferenciada sin cc/CCM	M	0.13969	54	1.85%
17	846	Quimioterapia sin leucemia aguda como diagnóstico secundario con CCM	M	0.0077605	3	0.00%
17	847	Quimioterapia sin leucemia aguda como diagnóstico secundario con cc	M	0.0258685	10	0.00%
17	848	Quimioterapia sin leucemia aguda como diagnóstico secundario sin cc/CCM	M	5.7531624	2224	0.00%
17	849	Radioterapia	M	0.0025868	1	0.00%
18	853	Enfermedades infecciosas y parasitarias con procedimiento en quirófano con CCM	Q	0.0362159	14	71.43%
18	854	Enfermedades infecciosas y parasitarias con procedimiento en quirófano con cc	Q	0.0103474	4	25.00%
18	855	Enfermedades infecciosas y parasitarias con procedimiento en quirófano sin cc/CCM	Q	0.0362159	14	28.57%
18	858	Infección postoperatoria o postraumática con procedimiento en quirófano sin cc/CCM	Q	0.0646713	25	0.00%
18	862	Infecciones postoperatorias y postraumáticas con CCM	M	0.0077605	3	100.00%
18	863	Infecciones postoperatorias y postraumáticas sin CCM	M	0.13969	54	1.85%
18	864	Fiebre y afecciones inflamatorias	M	0.0232816	9	0.00%
18	865	Enfermedades virales con CCM	M	0.0051737	2	0.00%

CDM	GRD	Nombre	Tipo	Tasa de hospitalización por 10 mil derechohabientes	Número de atenciones	Porcentaje de letalidad
18	866	Enfermedades virales sin ccm	M	0.0413896	16	0.00%
18	867	Otros diagnósticos de enfermedad infecciosa y parasitaria con ccm	M	0.0232816	9	33.33%
18	868	Otros diagnósticos de enfermedad infecciosa y parasitaria con cc	M	0.0103474	4	50.00%
18	869	Otros diagnósticos de enfermedad infecciosa y parasitaria sin cc/ccm	M	0.0439765	17	17.65%
18	871	Septicemia o sepsis severa sin soporte de ventilación mecánica mayor a 96 horas con ccm	M	0.2379905	92	72.83%
18	872	Septicemia o sepsis severa sin soporte de ventilación mecánica mayor a 96 horas sin cc M	M	0.3078355	119	43.70%
19	876	Procedimientos en quirófano con diagnóstico principal de enfermedad mental	Q	0.0310422	12	0.00%
19	880	Reacción aguda de adaptación y disfunción psicosocial	M	0.1267558	49	2.04%
19	881	Neurosis depresiva	M	0.1603849	62	0.00%
19	882	Neurosis excepto depresiva	M	0.0155211	6	0.00%
19	883	Trastornos de la personalidad y del control de impulsos	M	0.0206948	8	0.00%
19	884	Trastornos orgánicos y retraso mental	M	0.069845	27	14.81%
19	885	Psicosis	M	0.051737	20	0.00%
19	886	Trastornos del comportamiento y desarrollo	M	0.0206948	8	0.00%
19	887	Otros diagnósticos de trastornos mentales	M	0.0077605	3	0.00%
20	894	Abuso o dependencia de alcohol y drogas, alta voluntaria en contra de consejo médico	M	0.0646713	25	0.00%
20	896	Abuso o dependencia de alcohol y drogas sin terapia de rehabilitación con ccm	M	0.2017745	78	11.54%
20	897	Abuso o dependencia de alcohol y drogas sin terapia de rehabilitación sin ccm	M	6.8292935	2640	0.45%
21	902	Desbridamiento de heridas por lesiones con cc	Q	0.0025868	1	0.00%
21	903	Desbridamiento de heridas por lesiones sin cc/ccm	Q	0.0465633	18	0.00%
21	905	Injerto de piel por lesiones sin cc/ccm	Q	0.0258685	10	0.00%
21	906	Procedimientos en la mano por lesiones	Q	1.130455	437	0.00%
21	907	Otros procedimientos en quirófano por lesiones con ccm	Q	0.0827793	32	21.88%
21	908	Otros procedimientos en quirófano por lesiones con cc	Q	0.0413896	16	18.75%
21	909	Otros procedimientos en quirófano por lesiones sin cc/ccm	Q	0.6234317	241	1.24%
21	913	Lesión traumática con ccm	M	0.3052487	118	13.56%
21	914	Lesión traumática sin ccm	M	1.836666	710	1.41%
21	915	Reacciones alérgicas con ccm	M	0.0025868	1	0.00%
21	916	Reacciones alérgicas sin ccm	M	0.13969	54	0.00%
21	917	Envenenamientos y efectos tóxicos de medicamentos con ccm	M	0.033629	13	23.08%
21	918	Envenenamientos y efectos tóxicos de medicamentos sin ccm	M	1.2727319	492	0.41%
21	919	Complicaciones de tratamiento con ccm	M	0.0077605	3	33.33%
21	920	Complicaciones de tratamiento con cc	M	0.0051737	2	0.00%
21	921	Complicaciones de tratamiento sin cc/ccm	M	0.1552112	60	0.00%
21	922	Otros diagnósticos de lesiones, envenenamientos y efectos tóxicos con ccm	M	0.0077605	3	0.00%

CDM	GRD	Nombre	Tipo	Tasa de hospitalización por 10 mil derechohabientes	Número de atenciones	Porcentaje de letalidad
21	923	Otros diagnósticos de lesiones, envenenamientos y efectos tóxicos sin ccm	M	0.1836666	71	0.00%
22	928	Quemadura de todo el espesor de la piel con injerto de piel ó lesión por inhalación con cc/ccm	Q	0.0077605	3	33.33%
22	929	Quemadura de todo el espesor de la piel con injerto de piel ó lesión por inhalación sin cc/ccm	Q	0.0051737	2	0.00%
22	934	Quemadura de todo el espesor de la piel sin injerto de piel ó lesión por inhalación	M	0.0284553	11	0.00%
22	935	Quemaduras no extensas	M	1.3865535	536	2.99%
23	939	Procedimientos en quirófano con diagnóstico de otro contacto con servicios de salud con ccm	Q	0.0129342	5	60.00%
23	940	Procedimientos en quirófano con diagnóstico de otro contacto con servicios de salud con cc	Q	0.0155211	6	0.00%
23	941	Procedimientos en quirófano con diagnóstico de otro contacto con servicios de salud sin cc/ccm	Q	0.1966008	76	1.32%
23	945	Rehabilitación con cc/ccm	M	0.0025868	1	0.00%
23	946	Rehabilitación sin cc/ccm	M	0.0181079	7	0.00%
23	947	Signos y síntomas con ccm	M	0.0103474	4	25.00%
23	948	Signos y síntomas sin ccm	M	0.0077605	3	0.00%
23	949	Vigilancia postoperatoria con cc/ccm	M	0.0025868	1	0.00%
23	950	Vigilancia postoperatoria sin cc/ccm	M	0.1603849	62	1.61%
23	951	Otros factores que influyen en el estado de salud	M	0.6441265	249	0.40%
24	957	Otros procedimientos en quirófano por traumatismo múltiple significativo con ccm	Q	0.0051737	2	0.00%
24	958	Otros procedimientos en quirófano por traumatismo múltiple significativo con cc	Q	0.0025868	1	0.00%
24	959	Otros procedimientos en quirófano por traumatismo múltiple significativo sin cc/ccm	Q	0.0543239	21	0.00%
24	963	Otro traumatismo múltiple significativo con ccm	M	0.033629	13	15.38%
24	964	Otro traumatismo múltiple significativo con cc	M	0.0258685	10	0.00%
24	965	Otro traumatismo múltiple significativo sin cc/ccm	M	0.1500375	58	1.72%
25	969	vh con procedimientos en quirófano extensos con ccm	Q	0.0051737	2	0.00%
25	970	vh con procedimientos en quirófano extensos sin ccm	Q	0.0129342	5	0.00%
25	974	vh con condiciones mayores relacionadas con ccm	M	0.1422769	55	52.73%
25	976	vh con condiciones mayores relacionadas sin cc/ccm	M	0.0077605	3	33.33%
25	977	vh con o sin otras condiciones relacionadas	M	0.2664459	103	18.45%
AL	981	Procedimientos extensos en quirófano no relacionados al diagnóstico principal con ccm	Q	0.7657086	296	32.09%
AL	982	Procedimientos extensos en quirófano no relacionados al diagnóstico principal con cc	Q	0.5794552	224	9.82%
AL	983	Procedimientos extensos en quirófano no relacionados al diagnóstico principal sin cc/ccm	Q	4.7442895	1834	2.24%
AL	986	Procedimientos de próstata en quirófano no relacionados al diagnóstico principal sin cc/ccm	Q	0.0025868	1	0.00%
AL	987	Procedimientos no extensos en quirófano no relacionados al diagnóstico principal con ccm	Q	0.1112347	43	27.91%
AL	988	Procedimientos no extensos en quirófano no relacionados al diagnóstico principal con cc	Q	0.069845	27	3.70%
AL	989	Procedimientos no extensos en quirófano no relacionados al diagnóstico principal sin cc/ccm	Q	0.9855912	381	1.31%

Anexo B

Porcentaje de letalidad por GRD y por grupo de edad 2022

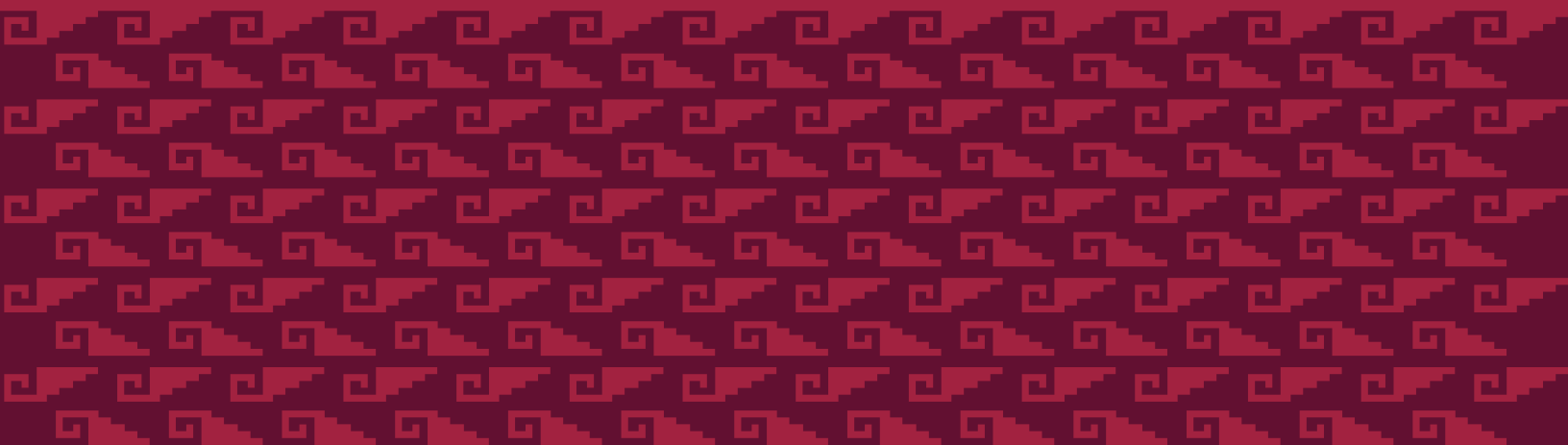

CDM	GRD	Nombre	Tipo	Atenciones hospitalarias	% letalidad por GRD	% letalidad <15 años	% letalidad de 15 a 64 años	% letalidad >64 años
PR	003	Oxigenación por membrana extracorpórea (OECM) ó traqueostomía con ventilación mecánica mayor a 96 horas o diagnóstico principal excepto cara, boca y cuello con procedimiento quirúrgico mayor	Q	12	58.33%	0.00%	57.14%	100.00%
PR	004	Traqueostomía con ventilación mecánica mayor a 96 horas ó diagnóstico principal excepto cara, boca y cuello sin procedimiento quirúrgico mayor	Q	94	36.17%	0.00%	32.39%	55.00%
PR	011	Traqueostomía realizada por diagnóstico en cara, boca y cuello o laringectomía con ccm	Q	1	100.00%	---	100.00%	---
PR	013	Traqueostomía realizada por diagnóstico en cara, boca y cuello o laringectomía sin cc/ccm	Q	3	0.00%	---	0.00%	---
01	027	Craneotomía y procedimientos endovasculares intracraneales sin cc/ccm	Q	2	0.00%	---	0.00%	---
01	030	Procedimientos espinales sin cc/ccm	Q	3	0.00%	---	0.00%	---
01	033	Procedimientos de derivación ventricular sin cc/ccm	Q	1	0.00%	---	0.00%	---
01	039	Procedimientos extracraneales sin cc/ccm	Q	1	0.00%	---	---	0.00%
01	042	Procedimientos de nervios craneales y periféricos, y otros procedimientos del sistema nervioso sin cc/ccm	Q	11	0.00%	0.00%	0.00%	---
01	052	Lesiones y trastornos de médula espinal con cc/ccm	M	10	10.00%	---	10.00%	---
01	053	Lesiones y trastornos de médula espinal sin cc/ccm	M	23	8.70%	0.00%	10.00%	0.00%
01	054	Neoplasias del sistema nervioso con ccm	M	5	60.00%	0.00%	50.00%	100.00%
01	055	Neoplasias del sistema nervioso sin ccm	M	31	9.68%	16.67%	11.11%	0.00%

CDM	GRD	Nombre	Tipo	Atenciones hospitalarias	% letalidad por GRD	% letalidad <15 años	% letalidad de 15 a 64 años	% letalidad >64 años
01	056	Trastornos degenerativos del sistema nervioso con ccm	M	12	0.00%	0.00%	0.00%	0.00%
01	057	Trastornos degenerativos del sistema nervioso sin ccm	M	54	0.00%	0.00%	0.00%	0.00%
01	058	Esclerosis múltiple y ataxia cerebelar con ccm	M	1	100.00%	---	100.00%	---
01	059	Esclerosis múltiple y ataxia cerebelar con cc	M	2	0.00%	0.00%	---	---
01	060	Esclerosis múltiple y ataxia cerebelar sin cc/ccm	M	14	7.14%	0.00%	0.00%	100.00%
01	064	Hemorragia intracraneal o infarto cerebral con ccm	M	28	57.14%	42.86%	60.00%	66.67%
01	065	Hemorragia intracraneal o infarto cerebral con cc	M	21	52.38%	---	50.00%	55.56%
01	066	Hemorragia intracraneal o infarto cerebral sin cc/ccm	M	203	38.92%	40.00%	37.39%	40.96%
01	067	Accidente cerebrovascular inespecífico y oclusión precerebral sin infarto con ccm	M	4	75.00%	---	66.67%	100.00%
01	068	Accidente cerebrovascular inespecífico y oclusión precerebral sin infarto sin ccm	M	29	24.14%	---	23.81%	25.00%
01	069	Isquemia transitoria	M	326	26.38%	0.00%	19.59%	32.39%
01	070	Trastornos cerebrovasculares inespecíficos con ccm	M	20	45.00%	0.00%	83.33%	36.36%
01	071	Trastornos cerebrovasculares inespecíficos con cc	M	13	23.08%	0.00%	14.29%	40.00%
01	072	Trastornos cerebrovasculares inespecíficos sin cc/ccm	M	75	22.67%	0.00%	17.14%	33.33%
01	073	Trastornos de nervios craneales y periféricos con ccm	M	3	0.00%	0.00%	0.00%	---
01	074	Trastornos de nervios craneales y periféricos sin ccm	M	63	1.59%	0.00%	2.08%	0.00%
01	077	Encefalopatía hipertensiva con ccm	M	1	100.00%	---	100.00%	---
01	078	Encefalopatía hipertensiva con cc	M	1	0.00%	---	---	0.00%
01	079	Encefalopatía hipertensiva sin cc/ccm	M	2	0.00%	---	0.00%	0.00%
01	080	Estupor y coma no traumático con ccm	M	24	83.33%	100.00%	75.00%	100.00%
01	081	Estupor y coma no traumático sin ccm	M	14	64.29%	0.00%	70.00%	66.67%
01	085	Estupor y coma traumático, coma con duración menor a una hora con ccm	M	309	20.39%	0.00%	20.28%	46.34%
01	086	Estupor y coma traumático, coma con duración menor a una hora con cc	M	187	4.28%	0.00%	3.66%	50.00%
01	087	Estupor y coma traumático, coma con duración menor a una hora sin cc/ccm	M	929	8.83%	0.00%	11.64%	28.75%

CDM	GRD	Nombre	Tipo	Atenciones hospitalarias	% letalidad por GRD	% letalidad <15 años	% letalidad de 15 a 64 años	% letalidad >64 años
01	089	Concusión con cc	M	1	0.00%	0.00%	---	---
01	091	Otros trastornos del sistema nervioso con ccm	M	28	25.00%	5.88%	37.50%	100.00%
01	092	Otros trastornos del sistema nervioso con cc	M	19	5.26%	7.69%	0.00%	0.00%
01	093	Otros trastornos del sistema nervioso sin cc/ccm	M	95	7.37%	6.78%	6.67%	16.67%
01	094	Infecciones bacteriana y tuberculosa del sistema nervioso con ccm	M	11	54.55%	50.00%	60.00%	---
01	095	Infecciones bacteriana y tuberculosa del sistema nervioso con cc	M	5	0.00%	0.00%	0.00%	---
01	096	Infecciones bacteriana y tuberculosa del sistema nervioso sin cc/ccm	M	42	4.76%	0.00%	4.55%	100.00%
01	097	Infecciones no bacterianas del sistema nervioso, excepto meningitis viral con ccm	M	14	42.86%	28.57%	57.14%	---
01	098	Infecciones no bacterianas del sistema nervioso, excepto meningitis viral con cc	M	5	0.00%	0.00%	0.00%	---
01	099	Infecciones no bacterianas del sistema nervioso, excepto meningitis viral sin cc/ccm	M	37	5.41%	4.35%	0.00%	100.00%
01	100	Convulsiones con ccm	M	50	14.00%	0.00%	21.43%	14.29%
01	101	Convulsiones sin ccm	M	627	0.48%	0.00%	1.66%	0.00%
01	102	Cefalea con ccm	M	1	100.00%	---	---	100.00%
01	103	Cefalea sin ccm	M	29	0.00%	0.00%	0.00%	---
02	114	Procedimientos de órbita sin cc/ccm	Q	7	0.00%	---	0.00%	---
02	115	Procedimientos extraoculares excepto de órbita	Q	43	0.00%	0.00%	0.00%	0.00%
02	117	Procedimientos intraoculares sin cc/ccm	Q	8	0.00%	---	0.00%	0.00%
02	123	Trastornos neurológicos del ojo	M	4	0.00%	0.00%	0.00%	---

CDM	GRD	Nombre	Tipo	Atenciones hospitalarias	% letalidad por GRD	% letalidad <15 años	% letalidad de 15 a 64 años	% letalidad >64 años
02	124	Otros trastornos del ojo con ccm	M	3	33.33%	0.00%	50.00%	---
02	125	Otros trastornos del ojo sin ccm	M	86	0.00%	0.00%	0.00%	0.00%
03	130	Procedimientos mayores de cabeza y cuello sin cc/ccm	Q	1	0.00%	---	0.00%	---
03	131	Procedimientos craneal ó facial con cc/ccm	Q	2	0.00%	---	0.00%	---
03	132	Procedimientos craneal ó facial sin cc/ccm	Q	80	0.00%	0.00%	0.00%	---
03	133	Otros procedimientos en quirófano de oído, nariz, boca y garganta con cc/ccm	Q	1	0.00%	---	0.00%	---
03	134	Otros procedimientos en quirófano de oído, nariz, boca y garganta sin cc/ccm	Q	290	0.00%	0.00%	0.00%	0.00%
03	136	Procedimientos de senos paranasales y mastoides sin cc/ccm	Q	3	0.00%	0.00%	---	---
03	137	Procedimientos de boca con cc/ccm	Q	1	0.00%	---	---	0.00%
03	138	Procedimientos de boca sin cc/ccm	Q	145	0.00%	0.00%	0.00%	---
03	139	Procedimientos de glándulas salivales	Q	3	0.00%	0.00%	0.00%	---
03	148	Neoplasia maligna de oído, nariz, boca y garganta sin cc/ccm	M	5	20.00%	0.00%	---	50.00%
03	151	Epistaxis sin ccm	M	4	0.00%	0.00%	---	---
03	152	Infección de vía respiratoria superior y otitis media con ccm	M	10	10.00%	0.00%	25.00%	---
03	153	Infección de vía respiratoria superior y otitis media sin ccm	M	294	0.00%	0.00%	0.00%	0.00%
03	155	Otros diagnósticos de oído, nariz, boca y garganta con cc	M	4	0.00%	0.00%	0.00%	---
03	156	Otros diagnósticos de oído, nariz, boca y garganta sin cc/ccm	M	792	0.00%	0.00%	0.00%	0.00%
03	157	Enfermedades oral y dental con ccm	M	3	0.00%	---	0.00%	---
03	158	Enfermedades oral y dental con cc	M	9	0.00%	0.00%	0.00%	---
03	159	Enfermedades oral y dental sin cc/ccm	M	446	0.00%	0.00%	0.00%	0.00%
04	163	Procedimientos mayores de tórax con ccm	Q	3	33.33%	50.00%	0.00%	---
04	164	Procedimientos mayores de tórax con cc	Q	1	0.00%	---	0.00%	---
04	165	Procedimientos mayores de tórax sin cc/ccm	Q	7	0.00%	---	0.00%	0.00%
04	166	Otros procedimientos en quirófano del sistema respiratorio con ccm	Q	10	20.00%	0.00%	25.00%	---
04	167	Otros procedimientos en quirófano del sistema respiratorio con cc	Q	5	20.00%	0.00%	0.00%	50.00%

CDM	GRD	Nombre	Tipo	Atenciones hospitalarias	% letalidad por GRD	% letalidad <15 años	% letalidad de 15 a 64 años	% letalidad >64 años
04	168	Otros procedimientos en quirófano del sistema respiratorio sin CC/CCM	Q	20	10.00%	0.00%	16.67%	0.00%
04	175	Embolia pulmonar con CCM o Cor Pulmonale Agudo	M	10	70.00%	---	62.50%	100.00%
04	176	Embolia pulmonar sin CCM o Cor Pulmonale Agudo	M	28	21.43%	---	5.56%	50.00%
04	177	Infecciones e inflamaciones respiratorias con CCM	M	756	23.41%	0.00%	18.29%	32.26%
04	178	Infecciones e inflamaciones respiratorias con CC	M	112	16.96%	2.44%	18.00%	42.86%
04	179	Infecciones e inflamaciones respiratorias sin CC/CCM	M	457	10.50%	0.76%	5.61%	27.91%
04	180	Neoplasias respiratorias con CCM	M	1	100.00%	---	---	100.00%
04	181	Neoplasias respiratorias con CC	M	2	0.00%	0.00%	0.00%	---
04	182	Neoplasias respiratorias sin CC/CCM	M	10	20.00%	0.00%	0.00%	40.00%
04	184	Trauma mayor de tórax con CC	M	3	0.00%	---	0.00%	---
04	185	Trauma mayor de tórax sin CC/CCM	M	6	0.00%	---	0.00%	---
04	186	Derrame pleural con CCM	M	8	50.00%	---	25.00%	75.00%
04	187	Derrame pleural con CC	M	9	11.11%	---	0.00%	25.00%
04	188	Derrame pleural sin CC/CCM	M	53	1.89%	---	0.00%	12.50%
04	189	Edema pulmonar e insuficiencia respiratoria	M	15	66.67%	0.00%	70.00%	100.00%
04	190	Enfermedad pulmonar obstructiva crónica con CCM	M	34	26.47%	---	50.00%	19.23%
04	191	Enfermedad pulmonar obstructiva crónica con CC	M	8	12.50%	---	0.00%	14.29%
04	192	Enfermedad pulmonar obstructiva crónica sin CC/CCM	M	98	8.16%	0.00%	2.94%	11.29%
04	193	Neumonía simple y pleuritis con CCM	M	228	66.23%	6.82%	78.22%	83.13%
04	194	Neumonía simple y pleuritis con CC	M	322	10.25%	0.47%	20.97%	38.78%
04	195	Neumonía simple y pleuritis sin CC/CCM	M	1284	8.10%	0.11%	22.93%	35.44%
04	196	Enfermedad pulmonar intersticial con CCM	M	19	5.26%	5.56%	0.00%	---
04	197	Enfermedad pulmonar intersticial con CC	M	14	0.00%	0.00%	---	---
04	198	Enfermedad pulmonar intersticial sin CC/CCM	M	25	20.00%	9.09%	100.00%	100.00%

CDM	GRD	Nombre	Tipo	Atenciones hospitalarias	% letalidad por GRD	% letalidad <15 años	% letalidad de 15 a 64 años	% letalidad >64 años
04	199	Neumotórax con ccm	M	7	0.00%	0.00%	0.00%	---
04	200	Neumotórax con cc	M	12	0.00%	---	0.00%	0.00%
04	201	Neumotórax sin cc/ccm	M	51	1.96%	---	2.04%	0.00%
04	202	Bronquitis y asma con cc/ccm	M	220	0.45%	0.00%	12.50%	---
04	203	Bronquitis y asma sin cc/ccm	M	1310	0.00%	0.00%	0.00%	0.00%
04	204	Signos y síntomas respiratorios	M	56	21.43%	0.00%	37.50%	54.55%
04	205	Otros diagnósticos del sistema respiratorio con ccm	M	81	61.73%	0.00%	80.00%	73.33%
04	206	Otros diagnósticos del sistema respiratorio sin ccm	M	176	19.89%	1.37%	30.77%	36.84%
04	207	Diagnósticos del sistema respiratorio con ventilación asistida mayor a 96 horas	M	5	40.00%	0.00%	50.00%	---
04	208	Diagnósticos del sistema respiratorio con ventilación asistida menor a 96 horas	M	254	71.65%	7.69%	69.67%	89.62%
05	215	Implante de otro sistema de asistencia cardiaca	Q	2	0.00%	---	---	0.00%
05	230	Otros procedimientos cardiotorácicos sin cc/ccm	Q	1	0.00%	---	0.00%	---
05	233	Bypass coronario con cateterismo cardiaco con ccm	Q	1	0.00%	---	0.00%	---
05	234	Bypass coronario con cateterismo cardiaco sin ccm	Q	1	0.00%	---	0.00%	---
05	236	Bypass coronario sin cateterismo cardiaco sin ccm	Q	1	0.00%	---	---	0.00%
05	238	Procedimientos cardiovasculares mayores sin ccm	Q	16	0.00%	0.00%	0.00%	0.00%
05	239	Amputación por trastornos del sistema circulatorio, excepto miembro superior y dedos del pie con ccm	Q	5	20.00%	---	50.00%	0.00%
05	240	Amputación por trastornos del sistema circulatorio, excepto miembro superior y dedos del pie con cc	Q	8	0.00%	---	0.00%	0.00%
05	241	Amputación por trastornos del sistema circulatorio, excepto miembro superior y dedos del pie sin cc/ccm	Q	213	1.88%	---	0.00%	7.27%
05	245	Procedimientos de generador de cardioversor/defibrilador automatizado implantable (cdai)	Q	4	0.00%	---	0.00%	0.00%
05	251	Procedimientos cardiovasculares percutáneos sin prótesis endovascular (stent) de la arteria coronaria sin ccm	Q	3	0.00%	---	0.00%	0.00%
05	254	Otros procedimientos vasculares sin cc/ccm	Q	1	0.00%	---	0.00%	---
05	256	Amputación por trastornos del sistema circulatorio de miembro superior y dedos del pie con cc	Q	1	0.00%	---	---	0.00%
05	257	Amputación por trastornos del sistema circulatorio de miembro superior y dedos del pie sin cc/ccm	Q	194	0.00%	---	0.00%	0.00%
05	258	Reemplazo de dispositivo de marcapaso con ccm	Q	1	0.00%	---	---	0.00%
05	259	Reemplazo de dispositivo de marcapaso sin ccm	Q	23	0.00%	---	0.00%	0.00%
05	262	Revisión de marcapasos excepto reemplazo sin cc/ccm	Q	3	0.00%	---	---	0.00%

CDM	GRD	Nombre	Tipo	Atenciones hospitalarias	% letalidad por GRD	% letalidad <15 años	% letalidad de 15 a 64 años	% letalidad >64 años
05	263	Ligadura y extirpación venosa	Q	1	0.00%	---	0.00%	---
05	264	Otros procedimientos del sistema circulatorio en quirófano	Q	21	14.29%	0.00%	13.33%	20.00%
05	280	Infarto agudo del miocardio, alta por mejoría con ccm	M	41	0.00%	---	0.00%	0.00%
05	281	Infarto agudo del miocardio, alta por mejoría con cc	M	13	0.00%	---	0.00%	0.00%
05	282	Infarto agudo del miocardio, alta por mejoría sin cc/ccm	M	126	0.00%	---	0.00%	0.00%
05	283	Infarto agudo del miocardio, alta por defunción con ccm	M	47	100.00%	---	100.00%	100.00%
05	284	Infarto agudo del miocardio, alta por defunción con cc	M	11	100.00%	---	100.00%	100.00%
05	285	Infarto agudo del miocardio, alta por defunción sin cc/ccm	M	28	100.00%	---	100.00%	100.00%
05	287	Trastornos circulatorios excepto infarto agudo del miocardio con cateterismo cardiaco sin ccm	M	104	0.00%	---	0.00%	0.00%
05	288	Endocarditis aguda y subaguda con ccm	M	2	100.00%	---	100.00%	---
05	289	Endocarditis aguda y subaguda con cc	M	1	0.00%	---	---	0.00%
05	290	Endocarditis aguda y subaguda sin cc/ccm	M	4	25.00%	---	25.00%	---
05	291	Insuficiencia cardiaca y choque con ccm	M	36	63.89%	0.00%	54.55%	73.91%
05	292	Insuficiencia cardiaca y choque con cc	M	72	12.50%	100.00%	5.41%	17.65%
05	293	Insuficiencia cardiaca y choque sin cc/ccm	M	204	14.22%	0.00%	15.32%	13.04%
05	294	Tromboflebitis venosa profunda con cc/ccm	M	1	0.00%	---	---	0.00%
05	295	Tromboflebitis venosa profunda sin cc/ccm	M	6	0.00%	0.00%	0.00%	---
05	297	Paro cardiaco no explicado con cc	M	1	0.00%	---	0.00%	---
05	299	Trastornos vasculares periféricos con ccm	M	18	61.11%	---	53.85%	80.00%
05	300	Trastornos vasculares periféricos con cc	M	24	12.50%	0.00%	5.56%	40.00%
05	301	Trastornos vasculares periféricos sin cc/ccm	M	288	9.03%	0.00%	9.27%	9.21%
05	302	Ateroesclerosis con ccm	M	14	28.57%	50.00%	28.57%	20.00%
05	303	Ateroesclerosis sin ccm	M	57	8.77%	0.00%	6.90%	12.50%
05	304	Hipertensión con ccm	M	31	45.16%	---	35.29%	57.14%
05	305	Hipertensión sin ccm	M	207	5.80%	0.00%	---	6.76%
05	306	Cardiopatía congénita y trastornos valvulares con ccm	M	20	35.00%	35.00%	---	---
05	307	Cardiopatía congénita y trastornos valvulares sin ccm	M	77	5.19%	6.67%	3.70%	0.00%
05	308	Arritmia cardiaca y trastornos de conducción con ccm	M	14	50.00%	0.00%	33.33%	83.33%

CDM	GRD	Nombre	Tipo	Atenciones hospitalarias	% letalidad por GRD	% letalidad <15 años	% letalidad de 15 a 64 años	% letalidad >64 años
05	309	Arritmia cardiaca y trastornos de conducción con cc	M	14	42.86%	---	25.00%	50.00%
05	310	Arritmia cardiaca y trastornos de conducción sin cc/CCM	M	68	7.35%	0.00%	7.69%	9.38%
05	311	Angina de pecho	M	64	7.81%	---	8.51%	5.88%
05	312	Síncope y colapso	M	12	0.00%	0.00%	0.00%	---
05	313	Dolor torácico	M	1	0.00%	---	0.00%	---
05	314	Otros diagnósticos del sistema circulatorio con CCM	M	7	57.14%	66.67%	0.00%	66.67%
05	315	Otros diagnósticos del sistema circulatorio con cc	M	8	25.00%	---	28.57%	0.00%
05	316	Otros diagnósticos del sistema circulatorio sin cc/CCM	M	48	10.42%	0.00%	12.50%	12.50%
06	326	Procedimientos en estómago, esófago y duodeno con CCM	Q	9	22.22%	0.00%	20.00%	50.00%
06	327	Procedimientos en estómago, esófago y duodeno con cc	Q	7	0.00%	0.00%	0.00%	---
06	328	Procedimientos en estómago, esófago y duodeno sin cc/CCM	Q	109	1.83%	0.00%	4.35%	16.67%
06	329	Procedimientos mayores en intestino delgado y grueso con CCM	Q	11	63.64%	---	25.00%	85.71%
06	330	Procedimientos mayores en intestino delgado y grueso con cc	Q	10	0.00%	0.00%	0.00%	---
06	331	Procedimientos mayores en intestino delgado y grueso sin cc/CCM	Q	96	2.08%	0.00%	1.69%	6.67%
06	334	Resección rectal sin cc/CCM	Q	1	0.00%	0.00%	---	---
06	335	Adhesiolisis peritoneal con CCM	Q	1	100.00%	---	100.00%	---
06	336	Adhesiolisis peritoneal con cc	Q	3	33.33%	0.00%	50.00%	---
06	337	Adhesiolisis peritoneal sin cc/CCM	Q	7	0.00%	---	0.00%	0.00%
06	338	Apendicectomía con diagnóstico principal complicado con CCM	Q	4	25.00%	0.00%	50.00%	---
06	339	Apendicectomía con diagnóstico principal complicado con cc	Q	1	0.00%	0.00%	---	---
06	340	Apendicectomía con diagnóstico principal complicado sin cc/CCM	Q	193	0.00%	0.00%	0.00%	---
06	341	Apendicectomía sin diagnóstico principal complicado con CCM	Q	21	4.76%	0.00%	0.00%	100.00%

CDM	GRD	Nombre	Tipo	Atenciones hospitalarias	% letalidad por GRD	% letalidad <15 años	% letalidad de 15 a 64 años	% letalidad >64 años
06	342	Apendicectomía sin diagnóstico principal complicado con cc	Q	21	4.76%	0.00%	0.00%	50.00%
06	343	Apendicectomía sin diagnóstico principal complicado sin cc/CCM	Q	2623	0.08%	0.00%	0.12%	0.00%
06	344	Procedimientos menores en intestino delgado y grueso con CCM	Q	8	50.00%	---	50.00%	50.00%
06	345	Procedimientos menores en intestino delgado y grueso con cc	Q	2	50.00%	---	100.00%	0.00%
06	346	Procedimientos menores en intestino delgado y grueso sin cc/CCM	Q	31	0.00%	0.00%	0.00%	0.00%
06	348	Procedimientos en ano y estomas con cc	Q	1	0.00%	0.00%	---	---
06	349	Procedimientos en ano y estomas sin cc/CCM	Q	80	0.00%	0.00%	0.00%	0.00%
06	350	Procedimientos en hernia inguinal y femoral con CCM	Q	5	20.00%	---	25.00%	0.00%
06	351	Procedimientos en hernia inguinal y femoral con cc	Q	6	16.67%	---	0.00%	33.33%
06	352	Procedimientos en hernia inguinal y femoral sin cc/CCM	Q	1147	0.00%	0.00%	0.00%	0.00%
06	353	Procedimientos en hernia excepto inguinal y femoral con CCM	Q	11	9.09%	0.00%	11.11%	0.00%
06	354	Procedimientos en hernia excepto inguinal y femoral con cc	Q	3	0.00%	---	0.00%	---
06	355	Procedimientos en hernia excepto inguinal y femoral sin cc/CCM	Q	855	0.23%	0.00%	0.29%	0.00%
06	356	Otros procedimientos en quirófano del sistema digestivo con CCM	Q	53	52.83%	33.33%	41.18%	92.31%
06	357	Otros procedimientos en quirófano del sistema digestivo con cc	Q	34	17.65%	0.00%	8.70%	57.14%
06	358	Otros procedimientos en quirófano del sistema digestivo sin cc/CCM	Q	520	2.50%	0.00%	1.68%	10.14%
06	368	Trastornos esofágicos mayores con CCM	M	5	40.00%	0.00%	50.00%	50.00%
06	369	Trastornos esofágicos mayores con cc	M	18	5.56%	0.00%	9.09%	0.00%
06	370	Trastornos esofágicos mayores sin cc/CCM	M	17	0.00%	0.00%	0.00%	0.00%
06	371	Trastornos gastrointestinales mayores e infecciones peritoneales con CCM	M	26	73.08%	---	70.59%	77.78%
06	372	Trastornos gastrointestinales mayores e infecciones peritoneales con cc	M	16	12.50%	0.00%	22.22%	0.00%
06	373	Trastornos gastrointestinales mayores e infecciones peritoneales sin cc/CCM	M	90	20.00%	0.00%	28.30%	27.27%

CDM	GRD	Nombre	Tipo	Atenciones hospitalarias	% letalidad por GRD	% letalidad <15 años	% letalidad de 15 a 64 años	% letalidad >64 años
06	374	Neoplasias malignas del sistema digestivo con ccm	M	2	0.00%	---	0.00%	---
06	375	Neoplasias malignas del sistema digestivo con cc	M	11	27.27%	---	20.00%	33.33%
06	376	Neoplasias malignas del sistema digestivo sin cc/ccm	M	29	17.24%	---	5.26%	40.00%
06	377	Hemorragia gastrointestinal con ccm	M	135	43.70%	---	40.21%	52.63%
06	378	Hemorragia gastrointestinal con cc	M	119	9.24%	0.00%	6.25%	17.14%
06	379	Hemorragia gastrointestinal sin cc/ccm	M	537	7.64%	0.00%	7.16%	10.00%
06	380	Úlcera péptica complicada con ccm	M	3	100.00%	---	100.00%	100.00%
06	381	Úlcera péptica complicada con cc	M	1	0.00%	---	0.00%	---
06	382	Úlcera péptica complicada sin cc/ccm	M	13	0.00%	0.00%	0.00%	0.00%
06	383	Úlcera péptica no complicada con ccm	M	3	100.00%	---	100.00%	100.00%
06	384	Úlcera péptica no complicada sin ccm	M	22	4.55%	0.00%	0.00%	8.33%
06	387	Enfermedad intestinal inflamatoria sin cc/ccm	M	3	0.00%	---	0.00%	---
06	388	Obstrucción gastrointestinal con ccm	M	18	61.11%	0.00%	69.23%	50.00%
06	389	Obstrucción gastrointestinal con cc	M	26	0.00%	0.00%	0.00%	0.00%
06	390	Obstrucción gastrointestinal sin cc/ccm	M	259	0.39%	0.00%	0.00%	3.23%
06	391	Esofagitis, gastroenteritis y alteraciones misceláneas digestivas con ccm	M	50	14.00%	0.00%	25.00%	16.67%
06	392	Esofagitis, gastroenteritis y alteraciones misceláneas digestivas sin ccm	M	1164	0.52%	0.00%	1.53%	5.45%
06	393	Otros diagnósticos del sistema digestivo con ccm	M	50	38.00%	6.25%	23.53%	82.35%
06	394	Otros diagnósticos del sistema digestivo con cc	M	41	2.44%	0.00%	0.00%	16.67%
06	395	Otros diagnósticos del sistema digestivo sin cc/ccm	M	1334	0.30%	0.00%	0.65%	0.00%
07	406	Procedimientos en páncreas, hígado y vías hepáticas con cc	Q	1	0.00%	---	0.00%	---
07	407	Procedimientos en páncreas, hígado y vías hepáticas sin cc/ccm	Q	11	0.00%	---	0.00%	0.00%

CDM	GRD	Nombre	Tipo	Atenciones hospitalarias	% letalidad por GRD	% letalidad <15 años	% letalidad de 15 a 64 años	% letalidad >64 años
07	409	Procedimientos en el tracto biliar excepto solo colecistectomía con o sin exploración de vías biliares con cc	Q	1	0.00%	---	0.00%	---
07	410	Procedimientos en el tracto biliar excepto solo colecistectomía con o sin exploración de vías biliares sin cc/CCM	Q	10	0.00%	---	0.00%	0.00%
07	411	Colecistectomía con exploración de vías biliares con CCM	Q	1	0.00%	---	0.00%	---
07	412	Colecistectomía con exploración de vías biliares con cc	Q	1	0.00%	---	0.00%	---
07	414	Colecistectomía no laparoscópica, sin exploración de vías biliares con CCM	Q	44	2.27%	---	0.00%	9.09%
07	415	Colecistectomía no laparoscópica, sin exploración de vías biliares con cc	Q	95	0.00%	0.00%	0.00%	0.00%
07	416	Colecistectomía no laparoscópica, sin exploración de vías biliares sin cc/CCM	Q	1537	0.07%	---	0.07%	0.00%
07	417	Colecistectomía laparoscópica, sin exploración de vías biliares con CCM	Q	17	0.00%	---	0.00%	0.00%
07	418	Colecistectomía laparoscópica, sin exploración de vías biliares con cc	Q	42	0.00%	0.00%	0.00%	0.00%
07	419	Colecistectomía laparoscópica, sin exploración de vías biliares sin cc/CCM	Q	1031	0.00%	0.00%	0.00%	0.00%
07	420	Procedimientos diagnósticos hepatobiliares con CCM	Q	8	37.50%	---	28.57%	100.00%
07	421	Procedimientos diagnósticos hepatobiliares con cc	Q	10	0.00%	---	0.00%	0.00%
07	422	Procedimientos diagnósticos hepatobiliares sin cc/CCM	Q	57	5.26%	0.00%	4.55%	11.11%
07	423	Otros procedimientos hepatobiliares o del páncreas en quirófano con CCM	Q	1	100.00%	---	---	100.00%
07	424	Otros procedimientos hepatobiliares o del páncreas en quirófano con cc	Q	2	0.00%	---	0.00%	0.00%
07	425	Otros procedimientos hepatobiliares o del páncreas en quirófano sin cc/CCM	Q	9	11.11%	---	11.11%	---
07	432	Cirrosis y hepatitis alcohólica con CCM	M	32	53.13%	---	50.00%	66.67%
07	433	Cirrosis y hepatitis alcohólica con cc	M	40	32.50%	---	34.29%	20.00%
07	434	Cirrosis y hepatitis alcohólica sin cc/CCM	M	119	25.21%	---	21.90%	50.00%
07	436	Neoplasias malignas del sistema hepatobiliar o del páncreas con cc	M	3	33.33%	---	50.00%	0.00%

CDM	GRD	Nombre	Tipo	Atenciones hospitalarias	% letalidad por GRD	% letalidad <15 años	% letalidad de 15 a 64 años	% letalidad >64 años
07	437	Neoplasias malignas del sistema hepatobiliar o del páncreas sin cc/ccm	M	20	10.00%	0.00%	0.00%	33.33%
07	438	Trastornos del páncreas, excepto neoplasias malignas con ccm	M	23	21.74%	0.00%	23.81%	0.00%
07	439	Trastornos del páncreas, excepto neoplasias malignas con cc	M	113	6.19%	---	4.04%	21.43%
07	440	Trastornos del páncreas, excepto neoplasias malignas sin cc/ccm	M	386	2.07%	0.00%	2.07%	2.63%
07	441	Trastornos del hígado excepto neoplasia maligna, cirrosis y hepatitis alcohólica con ccm	M	113	53.10%	100.00%	54.12%	44.00%
07	442	Trastornos del hígado excepto neoplasia maligna, cirrosis y hepatitis alcohólica con cc	M	137	16.06%	0.00%	14.56%	25.93%
07	443	Trastornos del hígado excepto neoplasia maligna, cirrosis y hepatitis alcohólica sin cc/ccm	M	436	17.89%	0.00%	18.54%	26.15%
07	444	Trastornos del tracto biliar con ccm	M	60	35.00%	0.00%	25.58%	66.67%
07	445	Trastornos del tracto biliar con cc	M	76	1.32%	0.00%	0.00%	7.69%
07	446	Trastornos del tracto biliar sin cc/ccm	M	702	0.14%	0.00%	0.00%	1.41%
08	453	Fusión espinal combinada anterior/posterior con ccm	Q	2	0.00%	---	0.00%	---
08	454	Fusión espinal combinada anterior/posterior con cc	Q	4	0.00%	---	0.00%	---
08	455	Fusión espinal combinada anterior/posterior sin cc/ccm	Q	12	0.00%	---	0.00%	0.00%
08	458	Fusión espinal excepto cervical con curvatura espinal/neoplasia maligna/infección o más de 9 fusiones sin cc/ccm	Q	1	0.00%	---	0.00%	---
08	459	Fusión espinal excepto cervical con ccm	Q	2	0.00%	---	0.00%	0.00%
08	460	Fusión espinal excepto cervical sin ccm	Q	38	0.00%	---	0.00%	0.00%
08	465	Desbridamiento de herida e injerto de piel, excepto en mano, por alteraciones musculoesqueléticas y del tejido conectivo sin cc/ccm	Q	64	1.56%	---	0.00%	20.00%

CDM	GRD	Nombre	Tipo	Atenciones hospitalarias	% letalidad por GRD	% letalidad <15 años	% letalidad de 15 a 64 años	% letalidad >64 años
08	468	Revisión de reemplazo de cadera o de rodilla sin CC/CCM	Q	1	0.00%	---	0.00%	---
08	470	Reemplazo de articulación mayor o reimplante de extremidad inferior sin CCM	Q	30	0.00%	---	0.00%	0.00%
08	471	Fusión espinal cervical con CCM	Q	1	0.00%	---	0.00%	---
08	473	Fusión espinal cervical sin CC/CCM	Q	11	0.00%	---	0.00%	0.00%
08	476	Amputación por trastornos del sistema musculoesquelético y tejido conectivo sin CC/CCM	Q	15	0.00%	---	0.00%	0.00%
08	479	Biopsias del sistema musculoesquelético y del tejido conectivo sin CC/CCM	Q	7	0.00%	0.00%	0.00%	0.00%
08	480	Procedimientos en cadera y fémur, excepto procedimientos mayores de articulaciones con CCM	Q	3	0.00%	---	0.00%	---
08	481	Procedimientos en cadera y fémur, excepto procedimientos mayores de articulaciones con CC	Q	11	0.00%	0.00%	0.00%	0.00%
08	482	Procedimientos en cadera y fémur, excepto procedimientos mayores de articulaciones sin CC/CCM	Q	290	0.00%	0.00%	0.00%	0.00%
08	488	Procedimientos de rodilla sin diagnóstico principal de infección con CC/CCM	Q	1	0.00%	---	---	0.00%
08	489	Procedimientos de rodilla sin diagnóstico principal de infección sin CC/CCM	Q	96	0.00%	0.00%	0.00%	0.00%
08	492	Procedimientos de húmero y de la extremidad inferior excepto cadera, pie y fémur con CCM	Q	4	0.00%	0.00%	0.00%	0.00%
08	493	Procedimientos de húmero y de la extremidad inferior excepto cadera, pie y fémur con CC	Q	26	3.85%	0.00%	4.76%	0.00%
08	494	Procedimientos de húmero y de la extremidad inferior excepto cadera, pie y fémur sin CC/CCM	Q	403	0.00%	0.00%	0.00%	0.00%
08	495	Escisión local y retiro de dispositivo fijación interna, excepto cadera y fémur con CCM	Q	2	0.00%	---	0.00%	---
08	496	Escisión local y retiro de dispositivo fijación interna, excepto cadera y fémur con CC	Q	2	0.00%	---	0.00%	---
08	497	Escisión local y retiro de dispositivo fijación interna, excepto cadera y fémur sin CC/CCM	Q	179	0.00%	0.00%	0.00%	0.00%
08	498	Escisión local y retiro del dispositivo de fijación interna de cadera y fémur con CC/CCM	Q	1	0.00%	---	0.00%	---
08	499	Escisión local y retiro del dispositivo de fijación interna de cadera y fémur sin CC/CCM	Q	21	0.00%	0.00%	0.00%	---

CDM	GRD	Nombre	Tipo	Atenciones hospitalarias	% letalidad por GRD	% letalidad <15 años	% letalidad de 15 a 64 años	% letalidad >64 años
08	501	Procedimientos en tejidos blandos con cc	Q	2	0.00%	---	0.00%	0.00%
08	502	Procedimientos en tejidos blandos sin cc/CCM	Q	105	0.95%	0.00%	1.43%	0.00%
08	505	Procedimientos en pie sin cc/CCM	Q	95	0.00%	0.00%	0.00%	0.00%
08	506	Procedimientos mayores en dedo pulgar y articulaciones	Q	27	0.00%	---	0.00%	---
08	508	Procedimientos mayores en hombro ó codo sin cc/CCM	Q	7	0.00%	---	0.00%	---
08	509	Artroscopia	Q	30	0.00%	---	0.00%	0.00%
08	510	Procedimientos en hombro, codo o antebrazo excepto procedimientos mayores en articulación con ccm	Q	2	0.00%	---	0.00%	---
08	511	Procedimientos en hombro, codo o antebrazo excepto procedimientos mayores en articulación con cc	Q	6	0.00%	0.00%	0.00%	---
08	512	Procedimientos en hombro, codo o antebrazo excepto procedimientos mayores en articulación sin cc/CCM	Q	257	0.00%	0.00%	0.00%	0.00%
08	513	Procedimientos en mano o muñeca, excepto procedimientos mayores en articulaciones de dedo pulgar con cc/CCM	Q	1	0.00%	---	0.00%	---
08	514	Procedimientos en mano o muñeca, excepto procedimientos mayores en articulaciones de dedo pulgar sin cc/CCM	Q	668	0.00%	0.00%	0.00%	0.00%
08	515	Otros procedimientos en quirófano del sistema musculoesquelético y tejido conectivo con ccm	Q	1	0.00%	---	0.00%	---
08	516	Otros procedimientos en quirófano del sistema musculoesquelético y tejido conectivo con cc	Q	7	0.00%	---	0.00%	---
08	517	Otros procedimientos en quirófano del sistema musculoesquelético y tejido conectivo sin cc/CCM	Q	436	0.00%	0.00%	0.00%	0.00%
08	520	Procedimientos de espalda y cuello excepto fusión espinal sin cc/CCM	Q	2	0.00%	---	0.00%	---
08	533	Fracturas de fémur con ccm	M	8	25.00%	---	14.29%	100.00%
08	534	Fracturas de fémur sin ccm	M	177	0.00%	0.00%	0.00%	0.00%
08	535	Fracturas de cadera y pelvis con ccm	M	13	53.85%	---	28.57%	83.33%
08	536	Fracturas de cadera y pelvis sin ccm	M	413	2.66%	0.00%	1.03%	4.21%
08	537	Esguinces, luxaciones y dislocaciones de cadera, pelvis y muslo con cc/CCM	M	5	0.00%	---	0.00%	---

CDM	GRD	Nombre	Tipo	Atenciones hospitalarias	% letalidad por GRD	% letalidad <15 años	% letalidad de 15 a 64 años	% letalidad >64 años
08	538	Esguinces, luxaciones y dislocaciones de cadera, pelvis y muslo sin cc/ccm	M	17	0.00%	---	0.00%	0.00%
08	540	Osteomielitis con cc	M	1	100.00%	---	100.00%	---
08	541	Osteomielitis sin cc/ccm	M	14	0.00%	0.00%	0.00%	0.00%
08	542	Fracturas patológicas y neoplasias malignas del tejido conectivo y musculoesquelético con ccm	M	1	100.00%	100.00%	---	---
08	544	Fracturas patológicas y neoplasias malignas del tejido conectivo y musculoesquelético sin cc/ccm	M	8	0.00%	0.00%	0.00%	0.00%
08	545	Trastornos del tejido conectivo con ccm	M	3	66.67%	---	50.00%	100.00%
08	546	Trastornos del tejido conectivo con cc	M	9	11.11%	0.00%	14.29%	---
08	547	Trastornos del tejido conectivo sin cc/ccm	M	38	0.00%	0.00%	0.00%	0.00%
08	550	Artritis séptica sin cc/ccm	M	10	0.00%	0.00%	0.00%	0.00%
08	551	Problemas médicos de espalda con ccm	M	6	0.00%	---	0.00%	0.00%
08	552	Problemas médicos de espalda sin ccm	M	88	0.00%	0.00%	0.00%	0.00%
08	553	Enfermedades óseas y artropatías con ccm	M	4	25.00%	---	25.00%	---
08	554	Enfermedades óseas y artropatías sin ccm	M	147	0.00%	0.00%	0.00%	0.00%
08	555	Signos y síntomas del sistema musculoesquelético y tejido conectivo con ccm	M	7	85.71%	---	100.00%	50.00%
08	556	Signos y síntomas del sistema musculoesquelético y tejido conectivo sin ccm	M	76	5.26%	0.00%	4.92%	14.29%
08	557	Tendinitis, miositis y bursitis con ccm	M	13	46.15%	---	22.22%	100.00%
08	558	Tendinitis, miositis y bursitis sin ccm	M	113	0.88%	0.00%	1.32%	0.00%
08	559	Vigilancia postoperatoria del sistema musculoesquelético y del tejido conectivo con ccm	M	1	0.00%	---	0.00%	---
08	560	Vigilancia postoperatoria del sistema musculoesquelético y del tejido conectivo con cc	M	2	0.00%	---	0.00%	---
08	561	Vigilancia postoperatoria del sistema musculoesquelético y del tejido conectivo sin cc/ccm	M	84	0.00%	0.00%	0.00%	0.00%

CDM	GRD	Nombre	Tipo	Atenciones hospitalarias	% letalidad por GRD	% letalidad <15 años	% letalidad de 15 a 64 años	% letalidad >64 años
08	562	Fracturas, esguinces, luxaciones y dislocaciones excepto fémur, cadera, pelvis y muslo con CCM	M	22	4.55%	0.00%	0.00%	25.00%
08	563	Fracturas, esguinces, luxaciones y dislocaciones excepto fémur, cadera, pelvis y muslo sin CCM	M	2478	0.08%	0.00%	0.05%	0.78%
08	564	Otros diagnósticos del sistema musculoesquelético y tejido conectivo con CCM	M	7	0.00%	0.00%	0.00%	---
08	565	Otros diagnósticos del sistema musculoesquelético y tejido conectivo con cc	M	15	0.00%	0.00%	0.00%	---
08	566	Otros diagnósticos del sistema musculoesquelético y tejido conectivo sin CC/CCM	M	254	0.79%	1.75%	0.00%	0.00%
09	570	Desbridamiento de piel con CCM	Q	1	100.00%	---	100.00%	---
09	571	Desbridamiento de piel con cc	Q	7	0.00%	0.00%	0.00%	0.00%
09	572	Desbridamiento de piel sin CC/CCM	Q	120	0.00%	0.00%	0.00%	0.00%
09	576	Injerto excepto por úlceras de piel ó celulitis con CCM	Q	1	0.00%	---	0.00%	---
09	577	Injerto excepto por úlceras de piel ó celulitis con cc	Q	1	0.00%	---	0.00%	---
09	578	Injerto excepto por úlceras de piel ó celulitis sin CC/CCM	Q	174	0.00%	0.00%	0.00%	0.00%
09	579	Otros procedimientos en piel, tejido subcutáneo y mama con CCM	Q	30	26.67%	---	25.00%	50.00%
09	580	Otros procedimientos en piel, tejido subcutáneo y mama con cc	Q	35	0.00%	---	0.00%	0.00%
09	581	Otros procedimientos en piel, tejido subcutáneo y mama sin CC/CCM	Q	817	1.22%	0.00%	1.20%	3.13%
09	583	Mastectomía total por neoplasia maligna sin CC/CCM	Q	3	0.00%	---	0.00%	0.00%
09	584	Biopsia de mama, escisión local y otros procedimientos de mama con CC/CCM	Q	3	0.00%	---	0.00%	0.00%
09	585	Biopsia de mama, escisión local y otros procedimientos de mama sin CC/CCM	Q	76	0.00%	0.00%	0.00%	0.00%

CDM	GRD	Nombre	Tipo	Atenciones hospitalarias	% letalidad por GRD	% letalidad <15 años	% letalidad de 15 a 64 años	% letalidad >64 años
09	592	Úlceras de la piel con ccm	M	5	80.00%	---	0.00%	100.00%
09	593	Úlceras de la piel con cc	M	3	33.33%	---	---	33.33%
09	594	Úlceras de la piel sin cc/ccm	M	40	12.50%	0.00%	5.00%	25.00%
09	595	Trastornos mayores de piel con ccm	M	1	100.00%	---	100.00%	---
09	596	Trastornos mayores de piel sin ccm	M	20	10.00%	0.00%	22.22%	0.00%
09	598	Neoplasias malignas de mama con cc	M	3	66.67%	---	66.67%	---
09	599	Neoplasias malignas de mama sin cc/ccm	M	5	0.00%	0.00%	0.00%	---
09	600	Neoplasias benignas de mama con cc/ccm	M	2	0.00%	---	0.00%	---
09	601	Neoplasias benignas de mama sin cc/ccm	M	26	0.00%	0.00%	0.00%	0.00%
09	602	Celulitis con ccm	M	40	67.50%	---	69.57%	64.71%
09	603	Celulitis sin ccm	M	514	1.75%	0.00%	1.76%	6.38%
09	604	Traumatismos en piel, tejido subcutáneo y mama con ccm	M	62	19.35%	0.00%	19.30%	100.00%
09	605	Traumatismos en piel, tejido subcutáneo y mama sin ccm	M	1990	0.45%	0.00%	0.47%	1.28%
09	606	Trastornos menores de piel con ccm	M	1	100.00%	100.00%	---	---
09	607	Trastornos menores de piel sin ccm	M	339	0.59%	0.00%	0.57%	7.69%
10	616	Amputación de miembro inferior por trastornos endócrinos, nutricionales y metabólicos con ccm	Q	4	100.00%	---	100.00%	100.00%
10	617	Amputación de miembro inferior por trastornos endócrinos, nutricionales y metabólicos con cc	Q	1	0.00%	---	0.00%	---
10	618	Amputación de miembro inferior por trastornos endócrinos, nutricionales y metabólicos sin cc/ccm	Q	61	8.20%	---	2.50%	19.05%
10	620	Procedimientos en quirófano por obesidad con cc	Q	1	0.00%	---	0.00%	---
10	621	Procedimientos en quirófano por obesidad sin cc/ccm	Q	66	0.00%	---	0.00%	---

CDM	GRD	Nombre	Tipo	Atenciones hospitalarias	% letalidad por GRD	% letalidad <15 años	% letalidad de 15 a 64 años	% letalidad >64 años
10	623	Injertos cutáneos y desbridamiento de heridas por trastornos endócrinos, nutricionales y metabólicos con cc	Q	1	0.00%	---	---	0.00%
10	624	Injertos cutáneos y desbridamiento de heridas por trastornos endócrinos, nutricionales y metabólicos sin cc/CCM	Q	9	0.00%	---	0.00%	0.00%
10	627	Procedimientos en glándulas tiroideas, paratiroides y conducto tirogloso sin cc/CCM	Q	10	0.00%	0.00%	0.00%	---
10	628	Otros procedimientos en quirófano por trastornos endócrinos, nutricionales y metabólicos con ccm	Q	12	91.67%	---	80.00%	100.00%
10	629	Otros procedimientos en quirófano por trastornos endócrinos, nutricionales y metabólicos con cc	Q	1	100.00%	---	100.00%	---
10	630	Otros procedimientos en quirófano por trastornos endócrinos, nutricionales y metabólicos sin cc/CCM	Q	4	25.00%	---	25.00%	---
10	637	Diabetes con ccm	M	152	32.24%	0.00%	22.94%	57.14%
10	638	Diabetes con cc	M	266	8.65%	0.00%	5.50%	21.82%
10	639	Diabetes sin cc/CCM	M	783	5.75%	0.00%	4.48%	12.12%
10	640	Trastornos nutricionales, metabólicos, de líquidos y electrolitos con ccm	M	78	69.23%	0.00%	73.47%	81.82%
10	641	Trastornos nutricionales, metabólicos, de líquidos y electrolitos sin ccm	M	392	14.29%	0.78%	18.32%	27.40%
10	642	Errores innatos del metabolismo y otros	M	22	4.55%	33.33%	0.00%	0.00%
10	643	Trastornos endócrinos con ccm	M	9	66.67%	0.00%	80.00%	66.67%
10	644	Trastornos endócrinos con cc	M	11	9.09%	0.00%	12.50%	0.00%
10	645	Trastornos endócrinos sin cc/CCM	M	63	1.59%	0.00%	2.70%	0.00%
11	653	Procedimientos mayores de vejiga con ccm	Q	1	0.00%	---	---	0.00%
11	658	Procedimientos de riñón y uréter por neoplasia sin cc/CCM	Q	1	0.00%	---	0.00%	---
11	660	Procedimientos de riñón y uréter por enfermedad no neoplásica con cc	Q	2	0.00%	0.00%	0.00%	---

CDM	GRD	Nombre	Tipo	Atenciones hospitalarias	% letalidad por GRD	% letalidad <15 años	% letalidad de 15 a 64 años	% letalidad >64 años
11	661	Procedimientos de riñón y uréter por enfermedad no neoplásica sin cc/ccm	Q	14	0.00%	0.00%	0.00%	0.00%
11	663	Procedimientos menores de vejiga con cc	Q	1	0.00%	---	0.00%	---
11	664	Procedimientos menores de vejiga sin cc/ccm	Q	11	0.00%	0.00%	0.00%	0.00%
11	672	Procedimientos uretrales sin cc/ccm	Q	4	0.00%	0.00%	0.00%	---
11	673	Otros procedimientos de riñón y tracto urinario con ccm	Q	9	33.33%	---	37.50%	0.00%
11	674	Otros procedimientos de riñón y tracto urinario con cc	Q	11	0.00%	---	0.00%	---
11	675	Otros procedimientos de riñón y tracto urinario sin cc/ccm	Q	89	1.12%	0.00%	1.33%	0.00%
11	682	Insuficiencia renal con ccm	M	131	29.77%	50.00%	18.75%	60.61%
11	683	Insuficiencia renal con cc	M	145	15.86%	0.00%	13.16%	28.57%
11	684	Insuficiencia renal sin cc/ccm	M	2097	2.29%	0.00%	1.67%	4.80%
11	685	Ingreso para diálisis renal	M	1245	0.00%	0.00%	0.00%	0.00%
11	686	Neoplasias de riñón y tracto urinario con ccm	M	2	50.00%	---	100.00%	0.00%
11	687	Neoplasias de riñón y tracto urinario con cc	M	2	0.00%	---	0.00%	---
11	688	Neoplasias de riñón y tracto urinario sin cc/ccm	M	4	25.00%	---	50.00%	0.00%
11	689	Infecciones de riñón y tracto urinario con ccm	M	78	60.26%	0.00%	46.34%	80.00%
11	690	Infecciones de riñón y tracto urinario sin ccm	M	712	3.65%	0.00%	3.13%	14.04%
11	693	Cálculos urinarios con ccm	M	3	0.00%	0.00%	0.00%	---
11	694	Cálculos urinarios sin ccm	M	41	0.00%	0.00%	0.00%	0.00%
11	696	Signos y síntomas del riñón y tracto urinario sin ccm	M	11	0.00%	0.00%	0.00%	0.00%
11	698	Otros diagnósticos del riñón y tracto urinario con ccm	M	81	38.27%	37.50%	37.74%	40.00%

CDM	GRD	Nombre	Tipo	Atenciones hospitalarias	% letalidad por GRD	% letalidad <15 años	% letalidad de 15 a 64 años	% letalidad >64 años
11	699	Otros diagnósticos del riñón y tracto urinario con cc	M	134	14.93%	12.50%	16.30%	11.54%
11	700	Otros diagnósticos del riñón y tracto urinario sin cc/CCM	M	1214	3.38%	2.08%	2.52%	6.69%
12	708	Procedimientos mayores en pelvis masculina sin cc/CCM	Q	9	0.00%	---	0.00%	0.00%
12	709	Procedimientos en pene con cc/CCM	Q	1	0.00%	0.00%	---	---
12	710	Procedimientos en pene sin cc/CCM	Q	220	0.00%	0.00%	0.00%	0.00%
12	712	Procedimientos en testículos sin cc/CCM	Q	457	0.00%	0.00%	0.00%	0.00%
12	714	Prostatectomía transuretral sin cc/CCM	Q	4	0.00%	---	0.00%	0.00%
12	718	Otros procedimientos en quirófano en aparato reproductor masculino excepto por neoplasia maligna sin cc/CCM	Q	5	0.00%	---	0.00%	---
12	722	Neoplasias malignas del aparato reproductor masculino con ccm	M	1	100.00%	---	100.00%	---
12	724	Neoplasias malignas del aparato reproductor masculino sin cc/CCM	M	9	33.33%	0.00%	0.00%	60.00%
12	725	Hipertrofia prostática benigna con ccm	M	1	0.00%	---	0.00%	---
12	726	Hipertrofia prostática benigna sin ccm	M	8	12.50%	---	0.00%	20.00%
12	727	Inflamación del aparato reproductor masculino con ccm	M	3	33.33%	---	33.33%	---
12	728	Inflamación del aparato reproductor masculino sin ccm	M	140	0.00%	0.00%	0.00%	0.00%
12	729	Otros diagnósticos del aparato reproductor masculino con cc/CCM	M	4	25.00%	0.00%	50.00%	---
12	730	Otros diagnósticos del aparato reproductor masculino sin cc/CCM	M	187	0.00%	0.00%	0.00%	0.00%
13	735	Evisceración pélvica, histerectomía radical y vulvectomía radical sin cc/CCM	Q	4	0.00%	---	0.00%	---
13	738	Procedimientos en útero y anexos por neoplasia maligna de ovario o anexos sin cc/CCM	Q	11	0.00%	0.00%	0.00%	0.00%
13	739	Procedimientos en útero y anexos por neoplasia maligna no ovárica ni de anexos con ccm	Q	1	0.00%	---	0.00%	---
13	740	Procedimientos en útero y anexos por neoplasia maligna no ovárica ni de anexos con cc	Q	1	0.00%	---	0.00%	---
13	741	Procedimientos en útero y anexos por neoplasia maligna no ovárica ni de anexos sin cc/CCM	Q	31	0.00%	---	0.00%	---

CDM	GRD	Nombre	Tipo	Atenciones hospitalarias	% letalidad por GRD	% letalidad <15 años	% letalidad de 15 a 64 años	% letalidad >64 años
13	742	Procedimientos en útero y anexos por neoplasia benigna con CC/CCM	Q	18	5.56%	---	5.56%	---
13	743	Procedimientos en útero y anexos por neoplasia benigna sin CC/CCM	Q	627	0.00%	0.00%	0.00%	0.00%
13	744	Dilatación y legrado, conización, interrupción tubárica incisional y laparoscópica con CC/CCM	Q	2	0.00%	---	0.00%	---
13	745	Dilatación y legrado, conización, interrupción tubárica incisional y laparoscópica sin CC/CCM	Q	271	0.00%	---	0.00%	0.00%
13	746	Procedimientos en vagina, cérvix y vulva con CC/CCM	Q	3	0.00%	---	0.00%	---
13	747	Procedimientos en vagina, cérvix y vulva sin CC/CCM	Q	59	0.00%	0.00%	0.00%	0.00%
13	748	Procedimientos reconstructivos del aparato reproductor femenino	Q	3	0.00%	---	0.00%	---
13	749	Otros procedimientos en quirófano del aparato reproductor femenino con CC/CCM	Q	12	8.33%	0.00%	11.11%	0.00%
13	750	Otros procedimientos en quirófano del aparato reproductor femenino sin CC/CCM	Q	195	0.00%	0.00%	0.00%	0.00%
13	754	Neoplasias malignas del aparato reproductor femenino con CCM	M	1	0.00%	---	0.00%	---
13	755	Neoplasias malignas del aparato reproductor femenino con CC	M	7	0.00%	---	0.00%	0.00%
13	756	Neoplasias malignas del aparato reproductor femenino sin CC/CCM	M	45	0.00%	0.00%	0.00%	0.00%
13	757	Infecciones del aparato reproductor femenino con CCM	M	6	16.67%	---	16.67%	---
13	758	Infecciones del aparato reproductor femenino con CC	M	16	0.00%	---	0.00%	0.00%
13	759	Infecciones del aparato reproductor femenino sin CC/CCM	M	83	1.20%	0.00%	1.33%	0.00%
13	760	Trastornos menstruales y otros del aparato reproductor femenino con CC/CCM	M	23	8.70%	0.00%	4.76%	100.00%

CDM	GRD	Nombre	Tipo	Atenciones hospitalarias	% letalidad por GRD	% letalidad <15 años	% letalidad de 15 a 64 años	% letalidad >64 años
13	761	Trastornos menstruales y otros del aparato reproductor femenino sin cc/ccm	M	652	0.15%	0.00%	0.16%	0.00%
14	765	Cesárea con cc/ccm	Q	915	0.11%	0.00%	0.11%	---
14	766	Cesárea sin cc/ccm	Q	7423	0.00%	0.00%	0.00%	---
14	767	Parto vaginal con esterilización y/o dilatación y legrado	Q	285	0.00%	0.00%	0.00%	---
14	768	Parto vaginal con procedimientos en quirófano, excepto esterilización y/o dilatación y legrado	Q	40	0.00%	---	0.00%	---
14	769	Diagnóstico postparto y postaborto con procedimientos en quirófano	Q	119	0.00%	0.00%	0.00%	---
14	770	Aborto con dilatación y legrado, legrado por aspiración o histerotomía	Q	2477	0.04%	0.00%	0.04%	---
14	774	Parto vaginal con diagnóstico complicado	M	1102	0.00%	0.00%	0.00%	---
14	775	Parto vaginal sin diagnóstico complicado	M	15989	0.00%	0.00%	0.00%	---
14	776	Diagnóstico postparto o postaborto sin procedimientos en quirófano	M	288	0.00%	0.00%	0.00%	---
14	777	Embarazo ectópico	M	49	0.00%	0.00%	0.00%	---
14	778	Amenaza de aborto	M	1038	0.00%	0.00%	0.00%	---
14	779	Aborto sin dilatación y legrado	M	425	0.00%	0.00%	0.00%	---
14	780	Falso trabajo de parto	M	71	0.00%	0.00%	0.00%	---
14	781	Otros diagnósticos de parto con complicaciones médicas	M	1790	0.00%	0.00%	0.00%	---
14	782	Otros diagnósticos de parto sin complicaciones médicas	M	485	0.00%	0.00%	0.00%	---
15	789	Recién nacidos en paro cardiorrespiratorio o trasladados a otras unidades de cuidados intensivos	M	161	0.00%	0.00%	---	---
15	790	Neonato con inmadurez extrema ó con síndrome de dificultad respiratoria	M	942	5.73%	5.73%	---	---
15	791	Prematurez con problemas mayores	M	326	5.83%	5.83%	---	---

CDM	GRD	Nombre	Tipo	Atenciones hospitalarias	% letalidad por GRD	% letalidad <15 años	% letalidad de 15 a 64 años	% letalidad >64 años
15	792	Prematurez sin problemas mayores	M	375	4.27%	4.27%	---	---
15	793	Recién nacido a término con problemas mayores	M	1467	4.98%	4.98%	---	---
15	794	Neonato con otros problemas significativos	M	605	0.33%	0.33%	---	---
15	795	Recién nacido sano	M	349	0.00%	0.00%	---	---
16	804	Otros procedimientos en quirófano de la sangre y órganos hematopoyéticos sin cc/CCM	Q	13	0.00%	0.00%	0.00%	---
16	808	Diagnóstico hematológico/inmunológico mayor, excepto crisis de células falciformes y alteraciones de la coagulación con ccm	M	3	33.33%	0.00%	50.00%	---
16	809	Diagnóstico hematológico/inmunológico mayor, excepto crisis de células falciformes y alteraciones de la coagulación con cc	M	8	12.50%	0.00%	100.00%	0.00%
16	810	Diagnóstico hematológico/inmunológico mayor, excepto crisis de células falciformes y alteraciones de la coagulación sin cc/CCM	M	44	0.00%	0.00%	0.00%	0.00%
16	811	Trastornos de los glóbulos rojos con ccm	M	11	9.09%	0.00%	20.00%	---
16	812	Trastornos de los glóbulos rojos sin ccm	M	150	0.67%	0.00%	0.00%	10.00%
16	813	Trastornos de la coagulación	M	115	2.61%	1.28%	0.00%	50.00%
16	814	Trastornos del sistema reticuloendotelial e inmunológico con ccm	M	3	33.33%	0.00%	---	100.00%
16	815	Trastornos del sistema reticuloendotelial e inmunológico con cc	M	2	0.00%	0.00%	0.00%	---
16	816	Trastornos del sistema reticuloendotelial e inmunológico sin cc/CCM	M	34	2.94%	4.76%	0.00%	---
17	821	Linfoma y leucemia con procedimientos mayores en quirófano con cc	Q	1	0.00%	---	0.00%	---
17	822	Linfoma y leucemia con procedimientos mayores en quirófano sin cc/CCM	Q	1	0.00%	---	0.00%	---
17	824	Linfoma y leucemia no aguda con otros procedimientos en quirófano con cc	Q	1	100.00%	---	100.00%	---
17	825	Linfoma y leucemia no aguda con otros procedimientos en quirófano sin cc/CCM	Q	1	100.00%	---	---	100.00%
17	826	Trastornos mieloproliferativos o neoplasias mal diferenciadas con procedimientos mayores en quirófano con ccm	Q	1	100.00%	---	100.00%	---
17	828	Trastornos mieloproliferativos o neoplasias mal diferenciadas con procedimientos mayores en quirófano sin cc/CCM	Q	6	0.00%	---	0.00%	0.00%
17	830	Trastornos mieloproliferativos o neoplasias mal diferenciadas con otros procedimientos en quirófano sin cc/CCM	Q	138	0.00%	0.00%	0.00%	0.00%
17	834	Leucemia aguda sin procedimientos mayores en quirófano con ccm	M	5	40.00%	50.00%	0.00%	---

CDM	GRD	Nombre	Tipo	Atenciones hospitalarias	% letalidad por GRD	% letalidad <15 años	% letalidad de 15 a 64 años	% letalidad >64 años
17	835	Leucemia aguda sin procedimientos mayores en quirófano con cc	M	2	0.00%	0.00%	---	---
17	836	Leucemia aguda sin procedimientos mayores en quirófano sin cc/ccm	M	16	12.50%	16.67%	0.00%	0.00%
17	840	Linfoma y leucemia no aguda con ccm	M	1	100.00%	---	100.00%	---
17	841	Linfoma y leucemia no aguda con cc	M	6	16.67%	0.00%	25.00%	0.00%
17	842	Linfoma y leucemia no aguda sin cc/ccm	M	8	12.50%	33.33%	0.00%	---
17	843	Otro trastorno mieloproliferativo o diagnóstico de neoplasia mal diferenciada con ccm	M	5	40.00%	0.00%	0.00%	66.67%
17	844	Otro trastorno mieloproliferativo o diagnóstico de neoplasia mal diferenciada con cc	M	6	16.67%	0.00%	20.00%	---
17	845	Otro trastorno mieloproliferativo o diagnóstico de neoplasia mal diferenciada sin cc/ccm	M	54	1.85%	0.00%	0.00%	14.29%
17	846	Quimioterapia sin leucemia aguda como diagnóstico secundario con ccm	M	3	0.00%	0.00%	---	---
17	847	Quimioterapia sin leucemia aguda como diagnóstico secundario con cc	M	10	0.00%	0.00%	---	---
17	848	Quimioterapia sin leucemia aguda como diagnóstico secundario sin cc/ccm	M	2224	0.00%	0.00%	0.00%	---
17	849	Radioterapia	M	1	0.00%	0.00%	---	---
18	853	Enfermedades infecciosas y parasitarias con procedimiento en quirófano con ccm	Q	14	71.43%	---	66.67%	80.00%
18	854	Enfermedades infecciosas y parasitarias con procedimiento en quirófano con cc	Q	4	25.00%	---	0.00%	100.00%
18	855	Enfermedades infecciosas y parasitarias con procedimiento en quirófano sin cc/ccm	Q	14	28.57%	0.00%	25.00%	66.67%
18	858	Infección postoperatoria o postraumática con procedimiento en quirófano sin cc/ccm	Q	25	0.00%	0.00%	0.00%	0.00%

CDM	GRD	Nombre	Tipo	Atenciones hospitalarias	% letalidad por GRD	% letalidad <15 años	% letalidad de 15 a 64 años	% letalidad >64 años
18	862	Infecciones postoperatorias y postraumáticas con CCM	M	3	100.00%	---	100.00%	100.00%
18	863	Infecciones postoperatorias y postraumáticas sin CCM	M	54	1.85%	0.00%	0.00%	16.67%
18	864	Fiebre y afecciones inflamatorias	M	9	0.00%	0.00%	0.00%	---
18	865	Enfermedades virales con CCM	M	2	0.00%	---	0.00%	---
18	866	Enfermedades virales sin CCM	M	16	0.00%	0.00%	0.00%	0.00%
18	867	Otros diagnósticos de enfermedad infecciosa y parasitaria con CCM	M	9	33.33%	0.00%	42.86%	---
18	868	Otros diagnósticos de enfermedad infecciosa y parasitaria con CC	M	4	50.00%	0.00%	0.00%	100.00%
18	869	Otros diagnósticos de enfermedad infecciosa y parasitaria sin CC/CCM	M	17	17.65%	0.00%	25.00%	100.00%
18	871	Septicemia o sepsis severa sin soporte de ventilación mecánica mayor a 96 horas con CCM	M	92	72.83%	37.50%	68.63%	87.88%
18	872	Septicemia o sepsis severa sin soporte de ventilación mecánica mayor a 96 horas sin CCM	M	119	43.70%	6.06%	50.00%	66.67%
19	876	Procedimientos en quirófano con diagnóstico principal de enfermedad mental	Q	12	0.00%	0.00%	0.00%	0.00%
19	880	Reacción aguda de adaptación y disfunción psicosocial	M	49	2.04%	0.00%	4.35%	0.00%
19	881	Neurosis depresiva	M	62	0.00%	0.00%	0.00%	0.00%
19	882	Neurosis excepto depresiva	M	6	0.00%	0.00%	0.00%	---
19	883	Trastornos de la personalidad y del control de impulsos	M	8	0.00%	---	0.00%	---
19	884	Trastornos orgánicos y retraso mental	M	27	14.81%	16.67%	0.00%	21.43%
19	885	Psicosis	M	20	0.00%	0.00%	0.00%	0.00%
19	886	Trastornos del comportamiento y desarrollo	M	8	0.00%	0.00%	0.00%	---
19	887	Otros diagnósticos de trastornos mentales	M	3	0.00%	0.00%	0.00%	---

CDM	GRD	Nombre	Tipo	Atenciones hospitalarias	% letalidad por GRD	% letalidad <15 años	% letalidad de 15 a 64 años	% letalidad >64 años
20	894	Abuso o dependencia de alcohol y drogas, alta voluntaria en contra de consejo médico	M	25	0.00%	---	0.00%	---
20	896	Abuso o dependencia de alcohol y drogas sin terapia de rehabilitación con CCM	M	78	11.54%	---	11.11%	16.67%
20	897	Abuso o dependencia de alcohol y drogas sin terapia de rehabilitación sin CCM	M	2640	0.45%	0.00%	0.47%	0.00%
21	902	Desbridamiento de heridas por lesiones con CC	Q	1	0.00%	---	0.00%	---
21	903	Desbridamiento de heridas por lesiones sin CC/CCM	Q	18	0.00%	---	0.00%	0.00%
21	905	Injerto de piel por lesiones sin CC/CCM	Q	10	0.00%	---	0.00%	0.00%
21	906	Procedimientos en la mano por lesiones	Q	437	0.00%	0.00%	0.00%	0.00%
21	907	Otros procedimientos en quirófano por lesiones con CCM	Q	32	21.88%	0.00%	22.22%	100.00%
21	908	Otros procedimientos en quirófano por lesiones con CC	Q	16	18.75%	0.00%	21.43%	0.00%
21	909	Otros procedimientos en quirófano por lesiones sin CC/CCM	Q	241	1.24%	0.00%	1.33%	0.00%
21	913	Lesión traumática con CCM	M	118	13.56%	5.13%	18.42%	0.00%
21	914	Lesión traumática sin CCM	M	710	1.41%	0.00%	1.70%	2.56%
21	915	Reacciones alérgicas con CCM	M	1	0.00%	---	0.00%	---
21	916	Reacciones alérgicas sin CCM	M	54	0.00%	0.00%	0.00%	---
21	917	Envenenamientos y efectos tóxicos de medicamentos con CCM	M	13	23.08%	0.00%	33.33%	---
21	918	Envenenamientos y efectos tóxicos de medicamentos sin CCM	M	492	0.41%	0.00%	0.85%	0.00%
21	919	Complicaciones de tratamiento con CCM	M	3	33.33%	---	50.00%	0.00%
21	920	Complicaciones de tratamiento con CC	M	2	0.00%	0.00%	0.00%	---
21	921	Complicaciones de tratamiento sin CC/CCM	M	60	0.00%	0.00%	0.00%	0.00%
21	922	Otros diagnósticos de lesiones, envenenamientos y efectos tóxicos con CCM	M	3	0.00%	0.00%	0.00%	---
21	923	Otros diagnósticos de lesiones, envenenamientos y efectos tóxicos sin CCM	M	71	0.00%	0.00%	0.00%	---

CDM	GRD	Nombre	Tipo	Atenciones hospitalarias	% letalidad por GRD	% letalidad <15 años	% letalidad de 15 a 64 años	% letalidad >64 años
22	928	Quemadura de todo el espesor de la piel con injerto de piel ó lesión por inhalación con cc/ccm	Q	3	33.33%	---	0.00%	100.00%
22	929	Quemadura de todo el espesor de la piel con injerto de piel ó lesión por inhalación sin cc/ccm	Q	2	0.00%	---	0.00%	---
22	934	Quemadura de todo el espesor de la piel sin injerto de piel ó lesión por inhalación	M	11	0.00%	---	0.00%	---
22	935	Quemaduras no extensas	M	536	2.99%	0.00%	5.09%	31.25%
23	939	Procedimientos en quirófano con diagnóstico de otro contacto con servicios de salud con ccm	Q	5	60.00%	0.00%	0.00%	100.00%
23	940	Procedimientos en quirófano con diagnóstico de otro contacto con servicios de salud con cc	Q	6	0.00%	0.00%	0.00%	0.00%
23	941	Procedimientos en quirófano con diagnóstico de otro contacto con servicios de salud sin cc/ccm	Q	76	1.32%	0.00%	1.75%	0.00%
23	945	Rehabilitación con cc/ccm	M	1	0.00%	---	---	0.00%
23	946	Rehabilitación sin cc/ccm	M	7	0.00%	---	0.00%	0.00%
23	947	Signos y síntomas con ccm	M	4	25.00%	50.00%	0.00%	---
23	948	Signos y síntomas sin ccm	M	3	0.00%	0.00%	0.00%	---
23	949	Vigilancia postoperatoria con cc/ccm	M	1	0.00%	---	---	0.00%
23	950	Vigilancia postoperatoria sin cc/ccm	M	62	1.61%	0.00%	0.00%	9.09%
23	951	Otros factores que influyen en el estado de salud	M	249	0.40%	0.00%	0.68%	0.00%
24	957	Otros procedimientos en quirófano por traumatismo múltiple significativo con ccm	Q	2	0.00%	---	0.00%	---
24	958	Otros procedimientos en quirófano por traumatismo múltiple significativo con cc	Q	1	0.00%	---	0.00%	---
24	959	Otros procedimientos en quirófano por traumatismo múltiple significativo sin cc/ccm	Q	21	0.00%	---	0.00%	0.00%
24	963	Otro traumatismo múltiple significativo con ccm	M	13	15.38%	---	15.38%	---
24	964	Otro traumatismo múltiple significativo con cc	M	10	0.00%	0.00%	0.00%	0.00%
24	965	Otro traumatismo múltiple significativo sin cc/ccm	M	58	1.72%	5.00%	0.00%	0.00%
25	969	vii con procedimientos en quirófano extensos con ccm	Q	2	0.00%	---	0.00%	---

CDM	GRD	Nombre	Tipo	Atenciones hospitalarias	% letalidad por GRD	% letalidad <15 años	% letalidad de 15 a 64 años	% letalidad >64 años
25	970	VIH con procedimientos en quirófano extensos sin CCM	Q	5	0.00%	0.00%	0.00%	---
25	974	VIH con condiciones mayores relacionadas con CCM	M	55	52.73%	0.00%	51.92%	100.00%
25	976	VIH con condiciones mayores relacionadas sin CC/CCM	M	3	33.33%	---	33.33%	---
25	977	VIH con o sin otras condiciones relacionadas	M	103	18.45%	0.00%	19.00%	0.00%
AL	981	Procedimientos extensos en quirófano no relacionados al diagnóstico principal con CCM	Q	296	32.09%	15.00%	33.90%	63.79%
AL	982	Procedimientos extensos en quirófano no relacionados al diagnóstico principal con CC	Q	224	9.82%	1.00%	13.13%	32.00%
AL	983	Procedimientos extensos en quirófano no relacionados al diagnóstico principal sin CC/CCM	Q	1834	2.24%	0.71%	2.08%	8.33%
AL	986	Procedimientos de próstata en quirófano no relacionados al diagnóstico principal sin CC/CCM	Q	1	0.00%	---	---	0.00%
AL	987	Procedimientos no extensos en quirófano no relacionados al diagnóstico principal con CCM	Q	43	27.91%	33.33%	24.14%	36.36%
AL	988	Procedimientos no extensos en quirófano no relacionados al diagnóstico principal con CC	Q	27	3.70%	0.00%	0.00%	33.33%
AL	989	Procedimientos no extensos en quirófano no relacionados al diagnóstico principal sin CC/CCM	Q	381	1.31%	0.00%	0.85%	5.26%

Anexo C

Listado de Complicaciones y/o Comorbilidades Mayores ccm

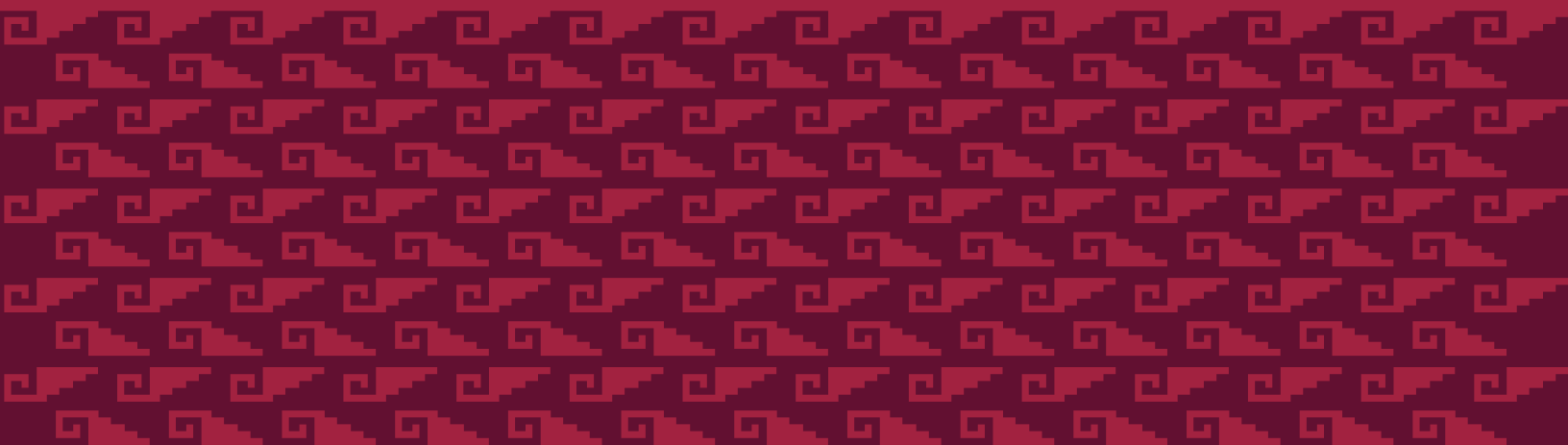

CIE-10	Descripción	CIE-10	Descripción
A170	Meningitis tuberculosa	E110	Diabetes mellitus no insulino dependiente, con coma
A199	Tuberculosis miliar, sin otra especificación	E111	Diabetes mellitus no insulino dependiente, con cetoacidosis
A403	Septicemia debida a Streptococcus pneumoniae	E121	Diabetes mellitus asociada con desnutrición, con cetoacidosis
A408	Otras septicemias estreptocócicas	E130	Otras diabetes mellitus especificadas, con coma
A409	Septicemia estreptocócica, no especificada	E140	Diabetes mellitus no especificada, con coma
A410	Septicemia debida a Staphylococcus aureus	E141	Diabetes mellitus no especificada, con cetoacidosis
A411	Septicemia debida a otro estafilococo especificado	E41X	Marasmo nutricional
A415	Septicemia debida a otros organismos gramnegativos	E43X	Desnutrición proteico calórica severa, no especificada
A418	Otras septicemias especificadas	G009	Meningitis bacteriana, no especificada
A419	Septicemia, no especificada	G020	Meningitis en enfermedades virales clasificadas en otra parte
A427	Septicemia actinomicótica	G039	Meningitis, no especificada
A841	Encefalitis centro europea transmitida por garrapatas	G040	Encefalitis aguda diseminada
B190	Hepatitis viral no especificada con coma	G042	Meningoencefalitis y meningomielitis bacterianas, no clasificadas en otra parte
B200	Enfermedad por VIH, resultante en infección por micobacterias	G049	Encefalitis, mielitis y encefalomielitis, no especificadas
B201	Enfermedad por VIH, resultante en otras infecciones bacterianas	G058	Encefalitis, mielitis y encefalomielitis en enfermedades clasificadas en otra parte
B202	Enfermedad por VIH, resultante en enfermedad por citomegalovirus	G060	Absceso y granuloma intracraneal
B203	Enfermedad por VIH, resultante en otras infecciones virales	G062	Absceso extradural y subdural, no especificado
B204	Enfermedad por VIH, resultante en candidiasis	G08X	Flebitis y tromboflebitis intracraneal e intrarraquídea
B206	Enfermedad por VIH, resultante en neumonía por Pneumocystis carinii	G406	Ataques de gran mal, no especificados (con o sin pequeño mal)
B207	Enfermedad por VIH, resultante en infecciones múltiples	G410	Estado de gran mal epiléptico
B208	Enfermedad por VIH, resultante en otras enfermedades infecciosas o parasitarias	G825	Cuadriplejía, no especificada
B209	Enfermedad por VIH, resultante en enfermedad infecciosa o parasitaria no especificada	G92X	Encefalopatía tóxica
B210	Enfermedad por VIH, resultante en sarcoma de Kaposi	G935	Compresión del encéfalo
B230	Síndrome de infección aguda debida a VIH	G936	Edema cerebral
B238	Enfermedad por VIH, resultante en otras afecciones especificadas	I210	Infarto transmural agudo del miocardio de la pared anterior
B24X	Enfermedad por virus de la inmunodeficiencia humana [VIH], sin otra especificación	I211	Infarto transmural agudo del miocardio de la pared inferior
B371	Candidiasis pulmonar	I212	Infarto agudo transmural del miocardio de otros sitios
B461	Mucormicosis rinocerebral	I219	Infarto agudo del miocardio, sin otra especificación
B465	Mucormicosis, sin otra especificación	I260	Embolia pulmonar con mención de corazón pulmonar agudo
B582	Meningoencefalitis debida a toxoplasma	I269	Embolia pulmonar sin mención de corazón pulmonar agudo
B59X	Neumocistosis	I330	Endocarditis infecciosa aguda y subaguda
D593	Síndrome hemolítico-urémico	I339	Endocarditis aguda, no especificada
D618	Otras anemias aplásticas especificadas	I409	Miocarditis aguda, no especificada
D65X	Coagulación intravascular diseminada [síndrome de desfibrinación]	I460	Paro cardíaco con resucitación exitosa
E101	Diabetes mellitus insulino dependiente, con cetoacidosis	I469	Paro cardíaco, no especificado

CIE-10	Descripción	CIE-10	Descripción
I600	Hemorragia subaracnoidea de sifón y bifurcación carotídea	J173	Neumonía en enfermedades parasitarias
I601	Hemorragia subaracnoidea de arteria cerebral media	J178	Neumonía en otras enfermedades clasificadas en otra parte
I607	Hemorragia subaracnoidea de arteria intracraneal no especificada	J180	Bronconeumonía, no especificada
I608	Otras hemorragias subaracnoideas	J181	Neumonía lobar, no especificada
I609	Hemorragia subaracnoidea, no especificada	J188	Otras neumonías, de microorganismo no especificado
I610	Hemorragia intracerebral en hemisferio, subcortical	J189	Neumonía, no especificada
I611	Hemorragia intracerebral en hemisferio, cortical	J681	Edema pulmonar agudo debido a inhalación de gases, humos, vapores y sustancias químicas
I612	Hemorragia intracerebral en hemisferio, no especificada	J690	Neumonitis debida a aspiración de alimento o vómito
I613	Hemorragia intraencefálica en tallo cerebral	J698	Neumonitis debida a aspiración de otros sólidos y líquidos
I614	Hemorragia intraencefálica en cerebelo	J81X	Edema pulmonar
I615	Hemorragia intraencefálica, intraventricular	J850	Gangrena y necrosis del pulmón
I618	Otras hemorragias intraencefálicas	J851	Absceso del pulmón con neumonía
I619	Hemorragia intraencefálica, no especificada	J852	Absceso del pulmón sin neumonía
I620	Hemorragia subdural (aguda) (no traumática)	J860	Piotórax con fístula
I621	Hemorragia extradural no traumática	J869	Piotórax sin fístula
I630	Infarto cerebral debido a trombosis de arterias precerebrales	J930	Neumotórax espontáneo a presión
I631	Infarto cerebral debido a embolia de arterias precerebrales	J931	Otros tipos de neumotórax espontáneo
I632	Infarto cerebral debido a oclusión o estenosis no especificada de arterias precerebrales	K226	Síndrome de laceración y hemorragia gastroesofágicas
I634	Infarto cerebral debido a embolia de arterias cerebrales	K250	Úlcera gástrica, aguda con hemorragia
I635	Infarto cerebral debido a oclusión o estenosis no especificada de arterias cerebrales	K251	Úlcera gástrica, aguda con perforación
I638	Otros infartos cerebrales	K252	Úlcera gástrica, aguda con hemorragia y perforación
I639	Infarto cerebral, no especificado	K254	Úlcera gástrica, crónica o no especificada, con hemorragia
I81X	Trombosis de la vena porta	K255	Úlcera gástrica, crónica o no especificada, con perforación
I822	Embolia y trombosis de vena cava	K260	Úlcera duodenal, aguda con hemorragia
I850	Várices esofágicas con hemorragia	K262	Úlcera duodenal, aguda con hemorragia y perforación
J100	Influenza con neumonía, debida a otro virus de la influenza identificado	K264	Úlcera duodenal, crónica o no especificada, con hemorragia
J110	Influenza con neumonía, virus no identificado	K265	Úlcera duodenal, crónica o no especificada, con perforación
J120	Neumonía debida a adenovirus	K270	Úlcera péptica, de sitio no especificado, aguda con hemorragia
J121	Neumonía debida a virus sincitial respiratorio	K271	Úlcera péptica, de sitio no especificado, aguda con perforación
J122	Neumonía debida a virus parainfluenza	K272	Úlcera péptica, de sitio no especificado, aguda con hemorragia y perforación
J128	Neumonía debida a otros virus	K274	Úlcera péptica, de sitio no especificado, crónica o no especificada, con hemorragia
J129	Neumonía viral, no especificada	K275	Úlcera péptica, de sitio no especificado, crónica o no especificada, con perforación
J150	Neumonía debida a Klebsiella pneumoniae	K290	Gastritis aguda hemorrágica
J151	Neumonía debida a Pseudomonas	K352	Apendicitis aguda con peritonitis generalizada
J152	Neumonía debida a estafilococos		
J155	Neumonía debida a Escherichia coli		
J159	Neumonía bacteriana, no especificada		

CIE-10	Descripción	CIE-10	Descripción
K353	Apendicitis aguda con peritonitis localizada	O241	Diabetes mellitus preexistente No insulino dependiente, en el embarazo
K404	Hernia inguinal unilateral o no especificada, con gangrena	O243	Diabetes mellitus preexistente, sin otra especificación, en el embarazo
K421	Hernia umbilical con gangrena	O244	Diabetes mellitus que se origina con el embarazo
K432	Hernia incisional sin obstrucción o gangrena	O249	Diabetes mellitus no especificada, en el embarazo
K461	Hernia abdominal no especificada, con gangrena	O411	Infección de la bolsa amniótica o de las membranas
K550	Trastorno vascular agudo de los intestinos	O441	Placenta previa con hemorragia
K562	Vólvulo	O450	Desprendimiento prematuro de la placenta con defecto de la coagulación
K578	Enfermedad diverticular del intestino, parte no especificada, con perforación y absceso	O458	Otros desprendimientos prematuros de la placenta
K631	Perforación del intestino (no traumática)	O459	Desprendimiento prematuro de la placenta, sin otra especificación
K650	Peritonitis aguda	O460	Hemorragia anteparto con defecto de la coagulación
K658	Otras peritonitis	O470	Falso trabajo de parto antes de las 37 semanas completas de gestación
K659	Peritonitis, no especificada	O471	Falso trabajo de parto a las 37 y más semanas completas de gestación
K661	Hemoperitoneo	O479	Falso trabajo de parto, sin otra especificación
K720	Insuficiencia hepática aguda o subaguda	O601	Trabajo de parto prematuro con parto prematuro
K750	Absceso del hígado	O602	Trabajo de parto prematuro con parto a término
K767	Síndrome hepatorenal	O670	Hemorragia intraparto con defectos de la coagulación
K822	Perforación de la vesícula biliar	O751	Choque durante o después del trabajo de parto y el parto
K831	Obstrucción del conducto biliar	O753	Otras infecciones durante el trabajo de parto
K832	Perforación del conducto biliar	O85X	Sepsis puerperal
K850	Pancreatitis idiopática aguda	O882	Embolia de coágulo sanguíneo, obstétrica
K851	Pancreatitis biliar aguda	P100	Hemorragia subdural debida a traumatismo del nacimiento
K852	Pancreatitis aguda inducida por alcohol	P101	Hemorragia cerebral debida a traumatismo del nacimiento
K858	Otras pancreatitis agudas	P109	Hemorragia y laceración intracraneales no especificadas, debidas a traumatismo del nacimiento
K859	Pancreatitis aguda, no especificada	P210	Asfixia del nacimiento, severa
N008	Síndrome nefrítico agudo, otras	P220	Síndrome de dificultad respiratoria del recién nacido
N009	Síndrome nefrítico agudo, no especificada	P228	Otras dificultades respiratorias del recién nacido
N010	Síndrome nefrítico rápidamente progresivo, anomalía glomerular mínima	P229	Dificultad respiratoria del recién nacido, no especificada
N019	Síndrome nefrítico rápidamente progresivo, no especificada	P230	Neumonía congénita debida a agente viral
N151	Absceso renal y perirrenal	P236	Neumonía congénita debida a otros agentes bacterianos
N170	Insuficiencia renal aguda con necrosis tubular	P238	Neumonía congénita debida a otros organismos
N171	Insuficiencia renal aguda con necrosis cortical aguda	P239	Neumonía congénita, organismo no especificado
N172	Insuficiencia renal aguda con necrosis medular	P240	Aspiración neonatal de meconio
N735	Peritonitis pélvica femenina, no especificada	P251	Neumotórax originado en el período perinatal
O141	Preeclampsia severa	P252	Neumomediastino originado en el período perinatal
O142	Síndrome HELLP	P253	Neumopericardio originado en el período perinatal
O150	Eclampsia en el embarazo		
O151	Eclampsia durante el trabajo de parto		
O152	Eclampsia en el puerperio		
O159	Eclampsia, en período no especificado		
O240	Diabetes mellitus preexistente insulino dependiente, en el embarazo		

CIE-10	Descripción	CIE-10	Descripción
P258	Otras afecciones relacionadas con el enfisema intersticial, originadas en el período perinatal	Q220	Atresia de la válvula pulmonar
P261	Hemorragia pulmonar masiva originada en el período perinatal	Q225	Anomalía de Ebstein
P268	Otras hemorragias pulmonares originadas en el período perinatal	Q228	Otras malformaciones congénitas de la válvula tricúspide
P269	Hemorragia pulmonar no especificada, originada en el período perinatal	Q256	Estenosis de la arteria pulmonar
P271	Displasia broncopulmonar originada en el período perinatal	Q257	Otras malformaciones congénitas de la arteria pulmonar
P279	Enfermedad respiratoria crónica no especificada originada en el período perinatal	Q280	Malformación arteriovenosa de los vasos precerebrales
P285	Insuficiencia respiratoria del recién nacido	Q282	Malformación arteriovenosa de los vasos cerebrales
P358	Otras enfermedades virales congénitas	Q336	Hipoplasia y displasia pulmonar
P371	Toxoplasmosis congénita	Q391	Atresia del esófago con fístula traqueoesofágica
P378	Otras enfermedades neonatales infecciosas o parasitarias especificadas	Q443	Estrechez y estenosis congénita de los conductos biliares
P525	Hemorragia subaracnoidea (no traumática) del feto y del recién nacido	Q790	Hernia diafragmática congénita
P543	Otras hemorragias gastrointestinales neonatales	Q792	Exónfalos
P560	Hidropesía fetal debida a incompatibilidad	Q794	Síndrome del abdomen en ciruela pasa
P579	Kernicterus, no especificado	R092	Paro respiratorio
P592	Ictericia neonatal debida a otra lesión hepática especificada o no	R402	Coma, no especificado
P60X	Coagulación intravascular diseminada en el feto y el recién nacido	R570	Choque cardiogénico
P610	Trombocitopenia neonatal transitoria	R571	Choque hipovolémico
P615	Neutropenia neonatal transitoria	R572	Choque séptico
P740	Acidosis metabólica tardía del recién nacido	R578	Otras formas de choque
P77X	Enterocolitis necrotizante del feto y del recién nacido	R579	Choque, no especificado
P780	Perforación intestinal perinatal	S062	Traumatismo cerebral difuso
P781	Otras peritonitis neonatales	S064	Hemorragia epidural
P90X	Convulsiones del recién nacido	S065	Hemorragia subdural traumática
P910	Isquemia cerebral neonatal	S066	Hemorragia subaracnoidea traumática
P912	Leucomalacia cerebral neonatal	S068	Otros traumatismos intracraneales
P914	Depresión cerebral neonatal	S128	Fractura de otras partes del cuello
P916	Encefalopatía hipoxico isquémica del recién nacido	S141	Otros traumatismos de la médula espinal cervical y los no especificados
P918	Otras alteraciones cerebrales especificadas del recién nacido	S225	Tórax azotado
Q000	Anencefalia	S241	Otros traumatismos y los no especificados de la médula espinal torácica
Q043	Otras anomalías hipoplásicas del encéfalo	S257	Traumatismo de múltiples vasos sanguíneos del tórax
Q200	Tronco arterioso común	S271	Hemotórax traumático
Q203	Discordancia de la conexión ventriculoarterial	S272	Hemoneumotórax traumático
Q204	Ventrículo con doble entrada	S324	Fractura del acetábulo
Q213	Tetralogía de Fallot	S327	Fracturas múltiples de la columna lumbar y de la pelvis
Q214	Defecto del tabique aortopulmonar	S340	Concusión y edema de la médula espinal lumbar
		S341	Otro traumatismo de la médula espinal lumbar
		S351	Traumatismo de la vena cava inferior
		S353	Traumatismo de venas porta y esplénica

CIE-10	Descripción
S355	Traumatismo de vasos sanguíneos iliacos
S720	Fractura del cuello de fémur
S721	Fractura pertrocanteriana
S722	Fractura subtrocanteriana
S723	Fractura de la diáfisis del fémur
S728	Fracturas de otras partes del fémur
S729	Fractura del fémur, parte no especificada
S750	Traumatismo de la arteria femoral
S751	Traumatismo de la vena femoral a nivel de la cadera y del muslo
T791	Embolia grasa (traumática)
T794	Choque traumático
T809	Complicaciones no especificadas consecutivas a infusión, transfusión e inyección terapéutica
T888	Otras complicaciones especificadas de la atención médica y quirúrgica, no clasificadas en otra parte
U071	COVID-19

Anexo D

Listado de Complicaciones y/o Comorbilidades cc

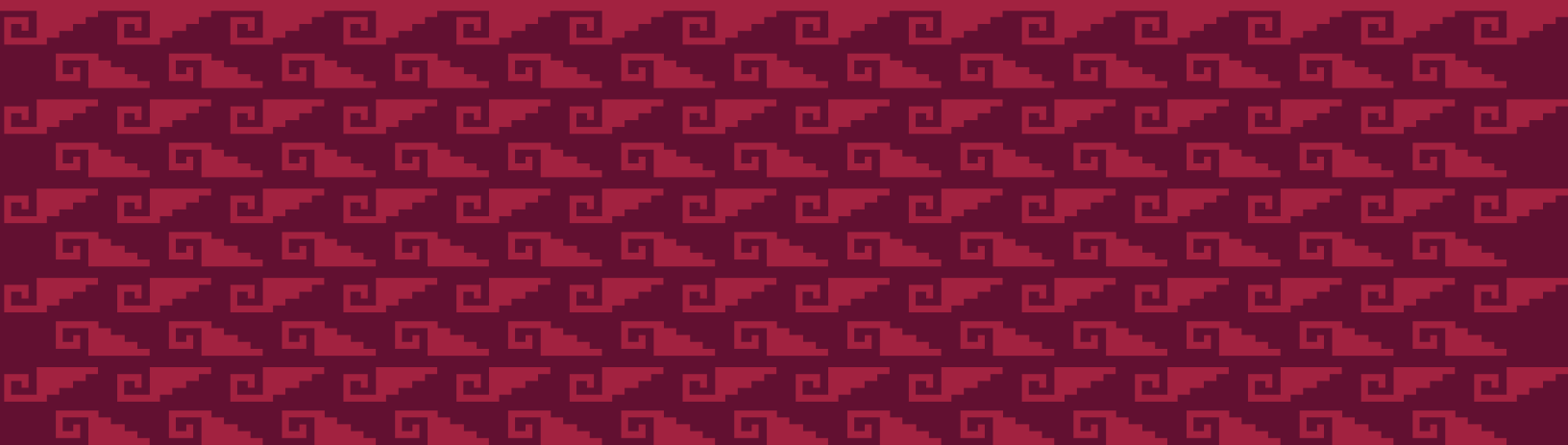

CIE-10	Descripción	CIE-10	Descripción
A009	Cólera, no especificado	C188	Lesión de sitios contiguos del colon
A020	Enteritis debida a Salmonella	C189	Tumor maligno del colon, parte no especificada
A043	Infección debida a Escherichia coli enterohemorrágica	C19X	Tumor maligno de la unión rectosigmoidea
A047	Enterocolitis debida a Clostridium difficile	C220	Carcinoma de células hepáticas
A049	Infección intestinal bacteriana, no especificada	C221	Carcinoma de vías biliares intrahepáticas
A060	Disentería amebiana aguda	C224	Otros sarcomas del hígado
A090	Otras gastroenteritis y colitis de origen infeccioso	C229	Tumor maligno del hígado, no especificado
A099	Gastroenteritis y colitis de origen no especificado	C23X	Tumor maligno de la vesícula biliar
A183	Tuberculosis de los intestinos, el peritoneo y los ganglios mesentéricos	C240	Tumor maligno de las vías biliares extrahepáticas
A311	Infección cutánea por micobacterias	C241	Tumor maligno de la ampolla de Vater
A318	Otras infecciones por micobacterias	C250	Tumor maligno de la cabeza del páncreas
A319	Infección por micobacteria, no especificada	C252	Tumor maligno de la cola del páncreas
A379	Tos ferina, no especificada	C259	Tumor maligno del páncreas, parte no especificada
A399	Enfermedad meningocócica, no especificada	C341	Tumor maligno del lóbulo superior, bronquio o pulmón
A422	Actinomycosis cervicofacial	C343	Tumor maligno del lóbulo inferior, bronquio o pulmón
A502	Sífilis congénita precoz, sin otra especificación	C349	Tumor maligno de los bronquios o del pulmón, parte no especificada
A523	Neurosífilis no especificada	C384	Tumor maligno de la pleura
A527	Otras sífilis tardías sintomáticas	C419	Tumor maligno del hueso y del cartílago articular, no especificado
A86X	Encefalitis viral, no especificada	C499	Tumor maligno del tejido conjuntivo y tejido blando, de sitio no especificado
A972	Dengue severo	C56X	Tumor maligno del ovario
B002	Gingivostomatitis y faringoamigdalitis herpética	C64X	Tumor maligno del riñón, excepto de la pelvis renal
B019	Varicela sin complicaciones	C715	Tumor maligno del ventrículo cerebral
B022	Herpes zoster con otros compromisos del sistema nervioso	C719	Tumor maligno del encéfalo, parte no especificada
B04X	Viruela de los monos	C759	Tumor maligno de glándula endocrina no especificada
B159	Hepatitis aguda tipo A, sin coma hepático	C780	Tumor maligno secundario del pulmón
B169	Hepatitis aguda tipo B, sin agente delta y sin coma hepático	C786	Tumor maligno secundario del peritoneo y del retroperitoneo
B171	Hepatitis aguda tipo C	C787	Tumor maligno secundario del hígado
B178	Otras hepatitis virales agudas especificadas	C788	Tumor maligno secundario de otros órganos digestivos y de los no especificados
B179	Hepatitis viral aguda no especificada	C793	Tumor maligno secundario del encéfalo y de las meninges cerebrales
B370	Estomatitis candidiásica	C795	Tumor maligno secundario de los huesos y de la médula ósea
B374	Candidiasis de otras localizaciones urogenitales	C796	Tumor maligno secundario del ovario
B378	Candidiasis de otros sitios	C798	Tumor maligno secundario de otros sitios especificados
B447	Aspergilosis diseminada	C799	Tumor maligno secundario, sitio no especificado
B49X	Micosis, no especificada	C819	Enfermedad de Hodgkin, no especificada
B653	Dermatitis por cercarias	C859	Linfoma no Hodgkin, no especificado
B690	Cisticercosis del sistema nervioso central	C900	Mieloma múltiple
C160	Tumor maligno del cardias		
C161	Tumor maligno del fundus gástrico		
C169	Tumor maligno del estómago, parte no especificada		
C180	Tumor maligno del ciego		
C184	Tumor maligno del colon transversal		

CIE-10	Descripción	CIE-10	Descripción
C910	Leucemia linfoblástica aguda	E849	Fibrosis quística, sin otra especificación
C919	Leucemia linfoide, sin otra especificación	E850	Amiloidosis heredofamiliar no neuropática
C920	Leucemia mielóide aguda	E870	Hiperosmolaridad e hipernatremia
C929	Leucemia mielóide, sin otra especificación	E871	Hiposmolaridad e hiponatremia
D464	Anemia refractaria, sin otra especificación	E872	Acidosis
D469	Síndrome mielodisplásico, sin otra especificación	E873	Alcalosis
D471	Enfermedad mieloproliferativa crónica	E874	Trastornos mixtos del balance ácido-básico
D474	Osteomielofibrosis	E883	Síndrome de litis tumoral
D553	Anemia debida a trastornos del metabolismo de los nucleótidos	E888	Otros trastornos especificados del metabolismo
D589	Anemia hemolítica hereditaria, sin otra especificación	F009	Demencia en la enfermedad de Alzheimer, no especificada
D591	Otras anemias hemolíticas autoinmunes	F03X	Demencia, no especificada
D619	Anemia aplásica, sin otra especificación	F059	Delirio, no especificado
D62X	Anemia posthemorrágica aguda	F109	Trastornos mentales y del comportamiento debidos al uso de alcohol, trastorno mental y del comportamiento, no especificado
D686	Otra trombofilia	F113	Trastornos mentales y del comportamiento debidos al uso de opiáceos, estado de abstinencia
D688	Otros defectos especificados de la coagulación	F123	Trastornos mentales y del comportamiento debidos al uso de cannabinoides, estado de abstinencia
D689	Defecto de la coagulación, no especificado	F133	Trastornos mentales y del comportamiento debidos al uso de sedantes o hipnóticos, estado de abstinencia
D690	Púrpura alérgica	F143	Trastornos mentales y del comportamiento debidos al uso de cocaína, estado de abstinencia
E222	Síndrome de secreción inapropiada de hormona antiurética	F153	Trastornos mentales y del comportamiento debidos al uso de otros estimulantes, incluida la cafeína, estado de abstinencia
E240	Enfermedad de Cushing dependiente de la hipófisis	F154	Trastornos mentales y del comportamiento debidos al uso de otros estimulantes, incluida la cafeína, estado de abstinencia con delirio
E248	Otros tipos de síndrome de Cushing	F173	Trastornos mentales y del comportamiento debidos al uso de tabaco, estado de abstinencia
E249	Síndrome de Cushing, no especificado	F183	Trastornos mentales y del comportamiento debidos al uso de disolventes volátiles, estado de abstinencia
E440	Desnutrición proteocalórica moderada	F193	Trastornos mentales y del comportamiento debidos al uso de múltiples drogas y al uso de otras sustancias psicoactivas, estado de abstinencia
E441	Desnutrición proteocalórica leve	F200	Esquizofrenia paranoide
E45X	Retardo del desarrollo debido a desnutrición proteocalórica	F208	Otras esquizofrenias
E46X	Desnutrición proteocalórica, no especificada	F209	Esquizofrenia, no especificada
E511	Beriberi	F230	Trastorno psicótico agudo polimorfo, sin síntomas de esquizofrenia
E662	Obesidad extrema con hipoventilación alveolar	F301	Manía sin síntomas psicóticos
E708	Otros trastornos del metabolismo de los aminoácidos aromáticos	F302	Manía con síntomas psicóticos
E709	Trastorno del metabolismo de los aminoácidos aromáticos, no especificado	F308	Otros episodios maníacos
E713	Trastornos del metabolismo de los ácidos grasos	F309	Episodio maníaco, no especificado
E722	Trastornos del metabolismo del ciclo de la urea	F311	Trastorno afectivo bipolar, episodio maníaco presente sin síntomas psicóticos
E725	Trastornos del metabolismo de la glicina		
E740	Enfermedad del almacenamiento de glucógeno		
E743	Otros trastornos de la absorción intestinal de carbohidratos		
E748	Otros trastornos especificados del metabolismo de los carbohidratos		
E763	Mucopolisacaridosis no especificada		
E848	Fibrosis quística con otras manifestaciones		

CIE-10	Descripción	CIE-10	Descripción
F312	Trastorno afectivo bipolar, episodio maniaco presente con síntomas psicóticos	G628	Otras polineuropatías especificadas
F319	Trastorno afectivo bipolar, no especificado	G710	Distrofia muscular
F349	Trastorno persistente del humor [afectivo], no especificado	G712	Miopatías congénitas
F39X	Trastorno del humor [afectivo], no especificado	G720	Miopatía inducida por drogas
F502	Bulimia nerviosa	G721	Miopatía alcohólica
F729	Retraso mental grave, deterioro del comportamiento de grado no especificado	G724	Miopatía inflamatoria, no clasificada en otra parte
F738	Retraso mental profundo, otros deterioros del comportamiento	G801	Parálisis cerebral espástica dipléjica
F840	Autismo en la niñez	G802	Parálisis cerebral espástica hemipléjica
F841	Autismo atípico	G803	Parálisis cerebral discinéctica
F842	Síndrome de Rett	G819	Hemiplejía, no especificada
F845	Síndrome de Asperger	G820	Paraplejía flácida
G10X	Enfermedad de Huntington	G821	Paraplejía espástica
G114	Paraplejía espástica hereditaria	G822	Paraplejía, no especificada
G119	Ataxia hereditaria, no especificada	G834	Síndrome de la cola de caballo
G120	Atrofia muscular espinal infantil, tipo I (Werdnig-Hoffman)	G910	Hidrocefalo comunicante
G122	Enfermedades de las neuronas motoras	G911	Hidrocefalo obstructivo
G128	Otras atrofas musculares espinales y síndromes afines	G913	Hidrocefalo postraumático, sin otra especificación
G259	Trastorno extrapiramidal y del movimiento, no especificado	G918	Otros tipos de hidrocefalo
G312	Degeneración del sistema nervioso debida al alcohol	G931	Lesión cerebral anóxica, no clasificada en otra parte
G318	Otras enfermedades degenerativas especificadas del sistema nervioso	G952	Compresión medular, no especificada
G372	Mielinólisis central pontina	G958	Otras enfermedades especificadas de la médula espinal
G379	Enfermedad desmielinizante del sistema nervioso central, no especificada	G959	Enfermedad de la médula espinal, no especificada
G400	Epilepsia y síndromes epilépticos idiopáticos relacionados con localizaciones (focales) (parciales) y con ataques de inicio localizado	G978	Otros trastornos del sistema nervioso consecutivos a procedimientos
G401	Epilepsia y síndromes epilépticos sintomáticos relacionados con localizaciones (focales) (parciales) y con ataques parciales simples	H209	Iridociclitis, no especificada
G402	Epilepsia y síndromes epilépticos sintomáticos relacionados con localizaciones (focales) (parciales) y con ataques parciales complejos	H309	Coriorretinitis, no especificada
G403	Epilepsia y síndromes epilépticos idiopáticos generalizados	H46X	Neuritis óptica
G404	Otras epilepsias y síndromes epilépticos generalizados	H476	Trastornos de la corteza visual
G408	Otras epilepsias	I018	Otras enfermedades reumáticas agudas del corazón
G418	Otros estados epilépticos	I019	Enfermedad reumática aguda del corazón, no especificada
G610	Síndrome de Guillain-Barré	I120	Enfermedad renal hipertensiva con insuficiencia renal
G618	Otras polineuropatías inflamatorias	I130	Enfermedad cardiorenal hipertensiva con insuficiencia cardíaca (congestiva)
		I131	Enfermedad cardiorenal hipertensiva con insuficiencia renal
		I132	Enfermedad cardiorenal hipertensiva con insuficiencia cardíaca (congestiva) e insuficiencia renal
		I241	Síndrome de Dressler
		I248	Otras formas de enfermedad isquémica aguda del corazón
		I249	Enfermedad isquémica aguda del corazón, no especificada
		I270	Hipertensión pulmonar primaria
		I300	Pericarditis idiopática aguda inespecifica
		I301	Pericarditis infecciosa
		I309	Pericarditis aguda, no especificada
		I313	Derrame pericárdico (no inflamatorio)
		I319	Enfermedad del pericardio, no especificada

CIE-10	Descripción	CIE-10	Descripción
I320	Pericarditis en enfermedades bacterianas clasificadas en otra parte	J677	Neumonitis de la ventilación debida al acondicionador y humidificador del aire
I38X	Endocarditis, válvula no especificada	J679	Neumonitis debida a hipersensibilidad a polvo orgánico no especificado
I420	Cardiomiopatía dilatada	J680	Bronquitis y neumonitis debidas a inhalación de gases, humos, vapores y sustancias químicas
I422	Otras cardiomiopatías hipertróficas	J80X	Síndrome de dificultad respiratoria del adulto
I424	Fibroelastosis endocárdica	J840	Afecciones alveolares y alveoloparietales
I426	Cardiomiopatía alcohólica	J841	Otras enfermedades pulmonares intersticiales con fibrosis
I428	Otras cardiomiopatías	J849	Enfermedad pulmonar intersticial, no especificada
I429	Cardiomiopatía, no especificada	J90X	Derrame pleural no clasificado en otra parte
I438	Cardiomiopatía en otras enfermedades clasificadas en otra parte	J91X	Derrame pleural en afecciones clasificadas en otra parte
I442	Bloqueo auriculoventricular completo	J938	Otros neumotórax
I447	Bloqueo de rama izquierda del haz, sin otra especificación	J939	Neumotórax, no especificado
I454	Bloqueo intraventricular no especificado	J942	Hemotórax
I455	Otros tipos especificados de bloqueo del corazón	J954	Síndrome de Mendelson
I458	Otros trastornos especificados de la conducción	J981	Colapso pulmonar
I459	Trastorno de la conducción, no especificado	K122	Celulitis y absceso de boca
I471	Taquicardia supraventricular	K253	Úlcera gástrica, aguda sin hemorragia ni perforación
I472	Taquicardia ventricular	K273	Úlcera péptica, de sitio no especificado, aguda sin hemorragia ni perforación
I501	Insuficiencia ventricular izquierda	K315	Obstrucción del duodeno
I629	Hemorragia intracraneal (no traumática), no especificada	K400	Hernia inguinal bilateral con obstrucción, sin gangrena
I64X	Accidente vascular encefálico agudo, no especificado como hemorrágico o isquémico	K403	Hernia inguinal unilateral o no especificada, con obstrucción, sin gangrena
I674	Encefalopatía hipertensiva	K413	Hernia femoral unilateral o no especificada, con obstrucción, sin gangrena
I678	Otras enfermedades cerebrovasculares especificadas	K420	Hernia umbilical con obstrucción, sin gangrena
I749	Embolia y trombosis de arteria no especificada	K430	Hernia ventral con obstrucción, sin gangrena
I802	Flebitis y tromboflebitis de otros vasos profundos de los miembros inferiores	K450	Otras hernias de la cavidad abdominal especificadas, con obstrucción, sin gangrena
I828	Embolia y trombosis de otras venas especificadas	K460	Hernia abdominal no especificada, con obstrucción, sin gangrena
I829	Embolia y trombosis de vena no especificada	K500	Enfermedad de Crohn del intestino delgado
I859	Várices esofágicas sin hemorragia	K559	Trastorno vascular del intestino, no especificado
J182	Neumonía hipostática, no especificada	K560	Íleo paralítico
J36X	Absceso periamigdalino	K561	Invaginación
J448	Otras enfermedades pulmonares obstructivas crónicas especificadas	K563	Íleo por cálculo biliar
J450	Asma predominantemente alérgica	K564	Otras obstrucciones del intestino
J451	Asma no alérgica	K566	Otras obstrucciones intestinales y las no especificadas
J46X	Estado asmático	K567	Íleo, no especificado
		K570	Enfermedad diverticular del intestino delgado con perforación y absceso
		K572	Enfermedad diverticular del intestino grueso con perforación y absceso
		K593	Megacolon, no clasificado en otra parte

CIE-10	Descripción	CIE-10	Descripción
K610	Absceso anal	M360	Dermato(poli)miositis en enfermedad neoplásica
K630	Absceso del intestino	M471	Otras espondilosis con mielopatía
K632	Fístula del intestino	M483	Espondilopatía traumática
K766	Hipertensión portal	M600	Miositis infecciosa
K800	Cálculo de la vesícula biliar con colecistitis aguda	M868	Otras osteomielitis
K801	Cálculo de la vesícula biliar con otra colecistitis	M869	Osteomielitis, no especificada
K802	Cálculo de la vesícula biliar sin colecistitis	N048	Síndrome nefrótico, otras
K803	Cálculo de conducto biliar con colangitis	N049	Síndrome nefrótico, no especificada
K804	Cálculo de conducto biliar con colecistitis	N132	Hidronefrosis con obstrucción por cálculos del riñón y del uréter
K805	Cálculo de conducto biliar sin colangitis ni colecistitis	N133	Otras hidronefrosis y las no especificadas
K808	Otras colelitiasis	N178	Otras insuficiencias renales agudas
K810	Colecistitis aguda	N179	Insuficiencia renal aguda, no especificada
K820	Obstrucción de la vesícula biliar	N201	Cálculo del uréter
K821	Hidropesía de la vesícula biliar	N300	Cistitis aguda
K823	Fístula de la vesícula biliar	N340	Absceso uretral
K830	Colangitis	N360	Fístula de la uretra
K833	Fístula del conducto biliar	N390	Infección de vías urinarias, sitio no especificado
K860	Pancreatitis crónica inducida por el alcohol	N410	Prostatitis aguda
K861	Otras pancreatitis crónicas	N44X	Torsión del testículo
K862	Quiste del páncreas	N710	Enfermedad inflamatoria aguda del útero
K863	Seudoquiste del páncreas	N764	Absceso vulvar
K904	Malabsorción debida a intolerancia, no clasificada en otra parte	N821	Otras fístulas de las vías genitourinarias femeninas
K909	Malabsorción intestinal, no especificada	N824	Otras fístulas del tracto genital femenino al tracto intestinal
K914	Disfunción de colostomía o enterostomía	N835	Torsión de ovario, pedículo de ovario y trompa de Falopio
K920	Hematemesis	N994	Adherencias peritoneales pélvicas consecutivas a procedimientos
K921	Melena	O000	Embarazo abdominal
K922	Hemorragia gastrointestinal, no especificada	O008	Otros embarazos ectópicos
L031	Celulitis de otras partes de los miembros	O009	Embarazo ectópico, no especificado
L032	Celulitis de la cara	O060	Aborto no especificado incompleto, complicado con infección genital y pelviana
L033	Celulitis del tronco	O080	Infección genital y pelviana consecutiva al aborto, al embarazo ectópico y al embarazo molar
L038	Celulitis de otros sitios	O100	Hipertensión esencial preexistente complica el embarazo, el parto y el puerperio
L039	Celulitis de sitio no especificado	O109	Hipertensión preexistente no especificada, que complica el embarazo, el parto y el puerperio
L050	Quiste pilonidal con absceso	O140	Preeclampsia moderada
L109	Pénfigo, no especificado	O149	Preeclampsia, no especificada
L511	Eritema multiforme flictenular	O16X	Hipertensión materna, no especificada
L512	Necrólisis epidérmica tóxica [Lyell]	O200	Amenaza de aborto
L519	Eritema multiforme, no especificado		
L97X	Úlcera de miembro inferior, no clasificada en otra parte		
M009	Artritis piógena, no especificada		
M303	Síndrome mucocutáneo linfonodular [Kawasaki]		
M314	Síndrome del cayado de la aorta [Takayasu]		
M331	Otras dermatomiositis		
M351	Otros síndromes superpuestos		

CIE-10	Descripción
O209	Hemorragia precoz del embarazo, sin otra especificación
O230	Infección del riñón en el embarazo
O231	Infección de la vejiga urinaria en el embarazo
O233	Infección de otras partes de las vías urinarias en el embarazo
O234	Infección no especificada de las vías urinarias en el embarazo
O235	Infección genital en el embarazo
O239	Otras Infecciones y las no especificadas de las vías genitourinarias en el embarazo
O266	Trastornos del hígado en el embarazo, el parto y el puerperio
O300	Embarazo doble
O364	Atención materna por muerte intrauterina
O365	Atención materna por déficit del crecimiento fetal
O40X	Polihidramnios
O410	Oligohidramnios
O418	Otros trastornos especificados del líquido amniótico y de las membranas
O440	Placenta previa con especificación de que no hubo hemorragia
O600	Trabajo de parto prematuro sin parto
O603	Parto prematuro sin trabajo de parto espontáneo
O639	Trabajo de parto prolongado, no especificado
O688	Trabajo de parto y parto complicados por otras evidencias de sufrimiento fetal
O689	Trabajo de parto y parto complicados por sufrimiento fetal, sin otra especificación
O702	Desgarro perineal de tercer grado durante el parto
O713	Desgarro obstétrico del cuello uterino
O714	Desgarro vaginal obstétrico alto, sólo
O715	Otros traumatismos obstétricos de los órganos pelvianos
O716	Traumatismo obstétrico de los ligamentos y articulaciones de la pelvis
O717	Hematoma obstétrico de la pelvis
O720	Hemorragia del tercer período del parto
O721	Otras hemorragias postparto inmediatas
O722	Hemorragia postparto secundaria o tardía
O723	Defecto de la coagulación postparto
O842	Parto múltiple, todos por cesárea
O861	Otras infecciones genitales consecutivas al parto
O862	Infección de las vías urinarias consecutiva al parto

CIE-10	Descripción
O981	Sífilis que complica el embarazo, el parto y el puerperio
O983	Otras infecciones con un modo de transmisión predominantemente sexual que complican el embarazo, parto y puerperio
O985	Otras enfermedades virales que complican el embarazo, el parto y el puerperio
O986	Enfermedades causadas por protozoarios que complican el embarazo, el parto y el puerperio
O988	Otras enfermedades infecciosas y parasitarias maternas que complican el embarazo, el parto y el puerperio
O994	Enfermedades del sistema circulatorio que complican el embarazo, el parto y el puerperio
P102	Hemorragia intraventricular debida a traumatismo del nacimiento
P280	Atelectasia primaria del recién nacido
P281	Otras atelectasias del recién nacido y las no especificadas
P283	Apnea primaria del sueño del recién nacido
P284	Otras apneas del recién nacido
P350	Síndrome de rubéola congénita
P369	Sepsis bacteriana del recién nacido, no especificada
P38X	Onfalitis del recién nacido con o sin hemorragia leve
P393	Infección neonatal de las vías urinarias
P398	Otras infecciones especificadas propias del período perinatal
P520	Hemorragia intraventricular (no traumática) grado 1, del feto y del recién nacido
P521	Hemorragia intraventricular (no traumática) grado 2, del feto y del recién nacido
P523	Hemorragia intraventricular (no traumática) del feto y del recién nacido, sin otra especificación
P53X	Enfermedad hemorrágica del feto y del recién nacido
P544	Hemorragia suprarrenal neonatal
P612	Anemia de la prematuridad
P613	Anemia congénita debida a pérdida de sangre fetal
P614	Otras anemias congénitas, no clasificadas en otra parte
P616	Otros trastornos neonatales transitorios de la coagulación
P702	Diabetes mellitus neonatal
P711	Otra hipocalcemia neonatal
P712	Hipomagnesemia neonatal
P718	Otros trastornos neonatales transitorios del metabolismo del calcio y del magnesio

CIE-10	Descripción
P719	Trastorno neonatal transitorio no especificado del metabolismo del calcio y del magnesio
P721	Hipertiroidismo neonatal transitorio
P749	Trastorno metabólico transitorio del recién nacido, no especificado
P761	Íleo transitorio del recién nacido
P833	Otros edemas y los no especificados, propios del feto y del recién nacido
P917	Hidrocefalo adquirido del recién nacido
P961	Síntomas neonatales de abstinencia por drogadicción materna
Q018	Encefalocelo de otros sitios
Q040	Malformaciones congénitas del cuerpo caloso
Q042	Holoprosencefalia
Q046	Quiistes cerebrales congénitos
Q048	Otras malformaciones congénitas del encéfalo, especificadas
Q210	Defecto del tabique ventricular
Q211	Defecto del tabique auricular
Q212	Defecto del tabique auriculoventricular
Q231	Insuficiencia congénita de la válvula aórtica
Q233	Insuficiencia mitral congénita
Q240	Dextrocardia
Q245	Malformación de los vasos coronarios
Q250	Conducto arterioso permeable
Q311	Estenosis subglótica congénita
Q315	Laringomalacia congénita
Q330	Quiiste pulmonar congénito
Q390	Atresia del esófago sin mención de fístula
Q410	Ausencia, atresia y estenosis congénita del duodeno
Q418	Ausencia, atresia y estenosis congénita de otras partes especificadas del intestino delgado
Q419	Ausencia, atresia y estenosis congénita del intestino delgado, parte no especificada
Q422	Ausencia, atresia y estenosis congénita del ano, con fístula
Q423	Ausencia, atresia y estenosis congénita del ano, sin fístula
Q428	Ausencia, atresia y estenosis congénita de otras partes del intestino grueso
Q429	Ausencia, atresia y estenosis congénita del intestino grueso, parte no especificada
Q431	Enfermedad de Hirschsprung
Q436	Fístula congénita del recto y del ano
Q438	Otras malformaciones congénitas del intestino, especificadas
Q439	Malformación congénita del intestino, no especificada

CIE-10	Descripción
Q440	Agnesia, aplasia e hipoplasia de la vesícula biliar
Q441	Otras malformaciones congénitas de la vesícula biliar
Q452	Quiiste congénito del páncreas
Q600	Agnesia renal, unilateral
Q601	Agnesia renal, bilateral
Q602	Agnesia renal, sin otra especificación
Q603	Hipoplasia renal, unilateral
Q604	Hipoplasia renal, bilateral
Q605	Hipoplasia renal, no especificada
Q610	Quiiste renal solitario congénito
Q611	Riñón poliquistico, autosómico recesivo
Q613	Riñón poliquistico, tipo no especificado
Q619	Enfermedad quística del riñón, no especificada
Q622	Megalouréter congénito
Q675	Deformidad congénita de la columna vertebral
Q678	Otras deformidades congénitas del tórax
Q763	Escoliosis congénita debida a malformación congénita ósea
Q780	Osteogénesis imperfecta
Q859	Facomatosis, no especificada
Q862	Dismorfismo debido a warfarina
Q868	Otros síndromes de malformaciones congénitas debidos a causas exógenas conocidas
Q870	Síndromes de malformaciones congénitas que afectan principalmente la apariencia facial
Q871	Síndromes de malformaciones congénitas asociadas principalmente con estatura baja
Q872	Síndromes de malformaciones congénitas que afectan principalmente los miembros
Q873	Síndromes de malformaciones congénitas con exceso de crecimiento precoz
Q874	Síndrome de Marfan
Q878	Otros síndromes de malformaciones congénitas especificados, no clasificados en otra parte
Q897	Malformaciones congénitas múltiples, no clasificadas en otra parte
Q898	Otras malformaciones congénitas, especificadas
Q917	Síndrome de Patau, no especificado
R02X	Gangrena, no clasificada en otra parte
R042	Hemoptisis
R048	Hemorragia de otros sitios de las vías respiratorias
R170	Hiperbilirrubinemia, con mención de ictericia, no clasificada en otra parte
R18X	Ascitis

CIE-10	Descripción	CIE-10	Descripción
R470	Disfasia y afasia	S273	Otros traumatismos del pulmón
R560	Convulsiones febriles	S278	Traumatismo de otros órganos intratorácicos, especificados
R579	Choque, no especificado	S131	Luxación de vértebra cervical
R64X	Caquexia	S211	Herida de la pared anterior del tórax
S020	Fractura de la bóveda del cráneo	S217	Herida múltiple de la pared torácica
S021	Fractura de la base del cráneo	S218	Herida de otras partes del tórax
S023	Fractura del suelo de la órbita	S219	Herida del tórax, parte no especificada
S024	Fractura del malar y del hueso maxilar superior	S220	Fractura de vértebra torácica
S026	Fractura del maxilar inferior	S221	Fracturas múltiples de columna torácica
S027	Fracturas múltiples que comprometen el cráneo y los huesos de la cara	S222	Fractura del esternón
S028	Fractura de otros huesos del cráneo y de la cara	S223	Fractura de costilla
S029	Fractura del cráneo y de los huesos de la cara, parte no especificada	S224	Fracturas múltiples de costillas
S040	Traumatismo del nervio óptico [II par] y de las vías ópticas	S228	Fractura de otras partes del tórax óseo
S052	Laceración y ruptura ocular con prolapso o pérdida del tejido intraocular	S229	Fractura del tórax óseo, parte no especificada
S055	Herida penetrante del globo ocular con cuerpo extraño	S270	Neumotórax traumático
S057	Avulsión de ojo	S273	Otros traumatismos del pulmón
S092	Ruptura traumática del tímpano del oído	S277	Traumatismos múltiples de órganos intratorácicos
S129	Fractura del cuello, parte no especificada	S278	Traumatismo de otros órganos intratorácicos, especificados
S129	Fractura del cuello, parte no especificada	S320	Fractura de vértebra lumbar
S131	Luxación de vértebra cervical	S321	Fractura del sacro
S157	Traumatismo de múltiples vasos sanguíneos a nivel del cuello	S322	Fractura del cóccix
S158	Traumatismo de otros vasos sanguíneos a nivel del cuello	S323	Fractura del hueso iliaco
S211	Herida de la pared anterior del tórax	S325	Fractura del pubis
S212	Herida de la pared posterior del tórax	S328	Fractura de otras partes y de las no especificadas de la columna lumbar y de la pelvis
S218	Herida de otras partes del tórax	S334	Ruptura traumática de la sínfisis del pubis
S219	Herida del tórax, parte no especificada	S360	Traumatismo del bazo
S220	Fractura de vértebra torácica	S361	Traumatismo del hígado y de la vesícula biliar
S221	Fracturas múltiples de columna torácica	S362	Traumatismo del páncreas
S222	Fractura del esternón	S363	Traumatismo del estómago
S223	Fractura de costilla	S364	Traumatismo del intestino delgado
S224	Fracturas múltiples de costillas	S365	Traumatismo del colon
S229	Fractura del tórax óseo, parte no especificada	S366	Traumatismo del recto
S255	Traumatismo de vasos sanguíneos intercostales	S367	Traumatismo de múltiples órganos intraabdominales
S259	Traumatismo de vasos sanguíneos no especificados del tórax	S368	Traumatismo de otros órganos intraabdominales
S268	Otros traumatismos del corazón	S369	Traumatismo de órgano intraabdominal no especificado
S269	Traumatismo del corazón, no especificado	S370	Traumatismo del riñón
S270	Neumotórax traumático	S371	Traumatismo del uréter
		S372	Traumatismo de la vejiga
		S373	Traumatismo de la uretra
		S378	Traumatismo de otros órganos pélvicos
		S379	Traumatismo de órgano pélvico no especificado

CIE-10	Descripción	CIE-10	Descripción
S397	Otros traumatismos múltiples del abdomen, de la región lumbosacra y de la pelvis	T273	Quemadura de las vías respiratorias, parte no especificada
S422	Fractura de la epífisis superior del húmero	T281	Quemadura del esófago
S424	Fractura de la epífisis inferior del húmero	T282	Quemadura de otras partes del tubo digestivo
S522	Fractura de la diáfisis del cúbito	T293	Quemaduras múltiples, con mención al menos de una quemadura de tercer grado
S523	Fractura de la diáfisis del radio	T303	Quemadura de tercer grado, región del cuerpo no especificada
S524	Fractura de la diáfisis del cúbito y del radio	T311	Quemaduras que afectan del 10 al 19% de la superficie del cuerpo
S525	Fractura de la epífisis inferior del radio	T312	Quemaduras que afectan del 20 al 29% de la superficie del cuerpo
S526	Fractura de la epífisis inferior del cúbito y del radio	T313	Quemaduras que afectan del 30 al 39% de la superficie del cuerpo
S724	Fractura de la epífisis inferior del fémur	T314	Quemaduras que afectan del 40 al 49% de la superficie del cuerpo
S730	Luxación de la cadera	T315	Quemaduras que afectan del 50 al 59% de la superficie del cuerpo
S820	Fractura de la rótula	T316	Quemaduras que afectan del 60 al 69% de la superficie del cuerpo
S821	Fractura de la epífisis superior de la tibia	T318	Quemaduras que afectan del 80 al 89% de la superficie del cuerpo
S822	Fractura de la diáfisis de la tibia	T321	Corrosiones que afectan del 10 al 19% de la superficie del cuerpo
S823	Fractura de la epífisis inferior de la tibia	T323	Corrosiones que afectan del 30 al 39% de la superficie del cuerpo
S824	Fractura del peroné solamente	T71X	Asfixia
S852	Traumatismo de la arteria peronea	T741	Abuso físico
S859	Traumatismo de vaso sanguíneo no especificado a nivel de la pierna	T742	Abuso sexual
S889	Amputación traumática de la pierna, nivel no especificado	T749	Síndrome del maltrato, no especificado
S983	Amputación traumática de otras partes del pie	T751	Ahogamiento y sumersión no mortal
S984	Amputación del pie, nivel no especificado	T780	Choque anafiláctico debido a reacción adversa a alimentos
T08X	Fractura de la columna vertebral, nivel no especificado	T782	Choque anafiláctico, no especificado
T116	Amputación traumática de miembro superior, nivel no especificado	T793	Infección postraumática de herida, no clasificada en otra parte
T136	Amputación traumática de miembro inferior, nivel no especificado	T797	Enfisema subcutáneo traumático
T145	Traumatismo de vaso(s) sanguíneo(s) de región no especificada del cuerpo	T801	Complicaciones vasculares consecutivas a infusión, transfusión e inyección terapéutica
T213	Quemadura del tronco, de tercer grado	T804	Reacción de incompatibilidad a Rh
T223	Quemadura del hombro y miembro superior, de tercer grado, excepto de la muñeca y de la mano	T810	Hemorragia y hematoma que complican un procedimiento, no clasificados en otra parte
T233	Quemadura de la muñeca y de la mano, de tercer grado	T811	Choque durante o resultante de un procedimiento, no clasificado en otra parte
T243	Quemadura de la cadera y miembro inferior, de tercer grado, excepto tobillo y pie		

CIE-10	Descripción
T812	Punción o laceración accidental durante un procedimiento, no clasificadas en otra parte
T814	Infección consecutiva a procedimiento, no clasificada en otra parte
T816	Reacción aguda a sustancia extraña dejada accidentalmente durante un procedimiento
T824	Complicación mecánica de catéter para diálisis vascular
T840	Complicación mecánica de prótesis articular interna
T842	Complicación mecánica de dispositivo de fijación interna de otros huesos
T844	Complicación mecánica de otros dispositivos protésicos, implantes e injertos ortopédicos internos
T848	Otras complicaciones de dispositivos protésicos, implantes e injertos ortopédicos internos
T849	Complicaciones no especificadas de dispositivos protésicos, implantes e injertos ortopédicos internos
T854	Complicación mecánica de prótesis e implante de mama
T857	Infección y reacción inflamatoria debidas a otros dispositivos protésicos, implantes e injertos internos
T858	Otras complicaciones de dispositivos protésicos, implantes e injertos internos, no clasificadas en otra parte
T859	Complicación no especificada de dispositivo protésico, implante e injerto interno
T874	Infección de muñón de amputación
U079	Uso emergente de U07.9

Anexo E

Índice del case-mix 2022

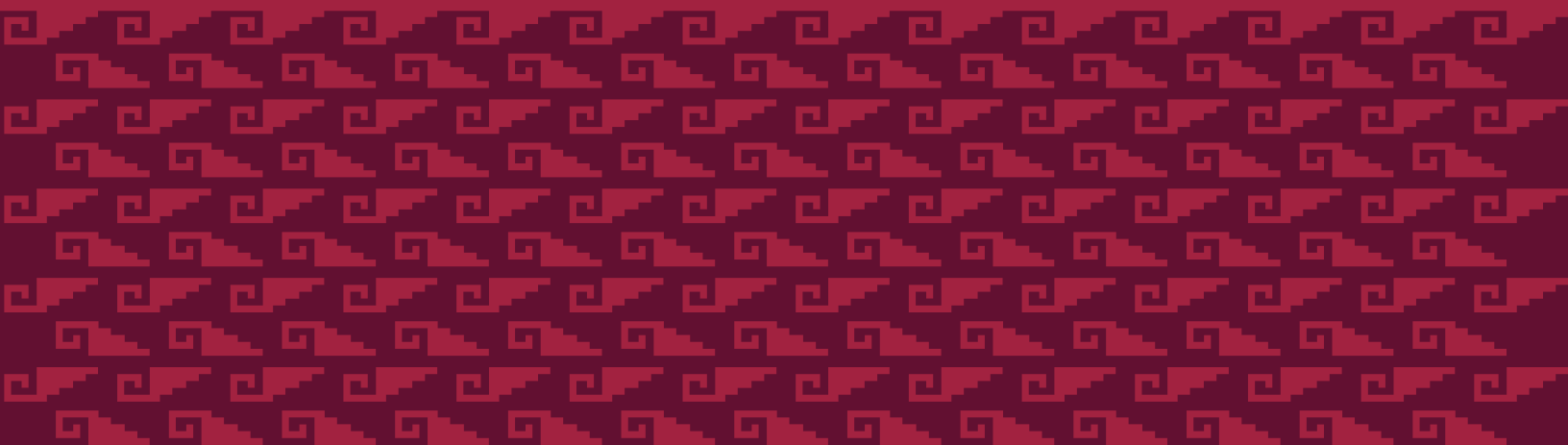

Alcaldía	Hospital	SS CDMX	Índice Case Mix
			1.001061048
Cuauhtémoc	Hospital Pediátrico Peralvillo	HP	1.7771084
Miguel Hidalgo	Hospital Pediátrico Legaria	HP	1.3293843
Iztapalapa	Hospital Pediátrico Iztapalapa	HP	1.2747279
Gustavo A. Madero	Hospital Pediátrico Villa	HP	1.0860169
Gustavo A. Madero	Hospital Pediátrico San Juan de Aragón	HP	0.9708457
Azcapotzalco	Hospital Pediátrico Azcapotzalco	HP	0.9569028
Coyoacán	Hospital Pediátrico Coyoacán	HP	0.9501438
Venustiano Carranza	Hospital Pediátrico Moctezuma	HP	0.9104672
Iztacalco	Hospital Pediátrico Iztacalco	HP	0.8873745
Miguel Hidalgo	Hospital Pediátrico Tacubaya	HP	0.8838647
Xochimilco	Hospital Materno Pediátrico Xochimilco	HMI	1.0754533
Venustiano Carranza	Hospital Materno Infantil Inguarán	HMI	0.941213
Tláhuac	Hospital Materno Infantil Tláhuac	HMI	0.8507498
Gustavo A. Madero	Hospital Materno Infantil Cuauhtémoc	HMI	0.5447435
Azcapotzalco	Hospital Materno Infantil Dr. Nicolás M. Cedillo	HMI	0.518141
Magdalena Contreras	Hospital Materno Infantil Magdalena Contreras	HMI	0.4345942
Iztapalapa	Hospital de Especialidades de la CDMX Dr. Belisario Domínguez	HE	1.0868105
Tlalpan	Hospital General Ajusco Medio	HG	1.3633091
Álvaro Obregón	Hospital General Dr. Enrique Cabrera	HG	1.2455262
Gustavo A. Madero	Hospital General Villa	HG	1.2282356
Benito Juárez	Hospital General Xoco	HG	1.203423
Tláhuac	Hospital General Tláhuac	HG	1.1973075
Gustavo A. Madero	Hospital General Ticomán	HG	1.1454578
Venustiano Carranza	Hospital General Balbuena	HG	1.1228163
Cuauhtémoc	Hospital General Dr. Gregorio Salas Flores	HG	1.0002732
Milpa Alta	Hospital General Milpa Alta	HG	0.8963846
Iztapalapa	Hospital General Iztapalapa	HG	0.8153571
Miguel Hidalgo	Hospital General Dr. Rubén Leñero	HG	0.7798936
Tlalpan	Hospital General Topilejo	HG	0.7290905
Venustiano Carranza	Clínica Hospital de Especialidades Toxicológicas Venustiano Carranza	CHET	0.891642
Xochimilco	Clínica Hospital de Especialidades Toxicológicas Xochimilco	CHET	0.8127879
Iztapalapa	Clínica Hospital Emiliano Zapata	CH	0.8989133
Gustavo A. Madero	Unidad de Atención Médica Temporal COVID-19 "La Pastora"	UT	1.9845585
Tlalpan	Unidad Temporal Ajusco Medio	UT	1.7689452

Anexo F

Peso relativo y costo
médico-técnico
de referencia
por GRD 2022

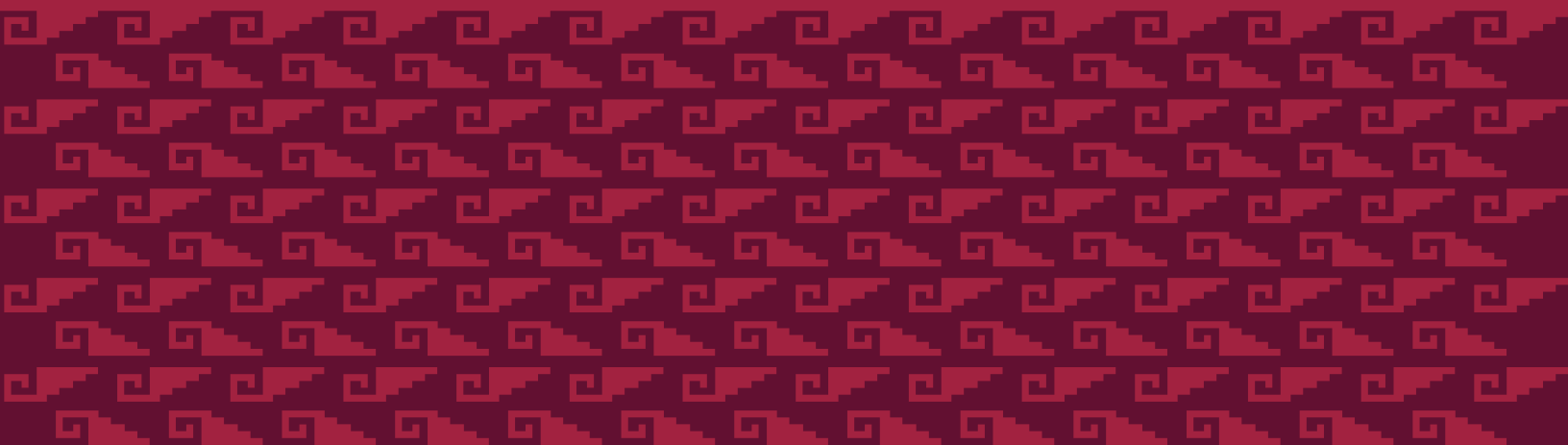

CDM	GRD	Nombre	Tipo	Peso Relativo	CMTR
PR	003	Oxigenación por membrana extracorpórea (OECM) ó traqueostomía con ventilación mecánica mayor a 96 horas o diagnóstico principal excepto cara, boca y cuello con procedimiento quirúrgico mayor	Q	11.1054903	\$643,303.71
PR	004	Traqueostomía con ventilación mecánica mayor a 96 horas ó diagnóstico principal excepto cara, boca y cuello sin procedimiento quirúrgico mayor	Q	6.7660832	\$391,936.44
PR	011	Traqueostomía realizada por diagnóstico en cara, boca y cuello o laringectomía con ccm	Q	9.7068843	\$562,287.16
PR	013	Traqueostomía realizada por diagnóstico en cara, boca y cuello o laringectomía sin cc/ccm	Q	1.5334949	\$88,830.20
01	027	Craneotomía y procedimientos endovasculares intracraneales sin cc/ccm	Q	2.3657039	\$137,037.27
01	030	Procedimientos espinales sin cc/ccm	Q	2.4348762	\$141,044.19
01	033	Procedimientos de derivación ventricular sin cc/ccm	Q	2.0840509	\$120,722.06
01	039	Procedimientos extracraneales sin cc/ccm	Q	1.0624347	\$61,543.27
01	042	Procedimientos de nervios craneales y periféricos, y otros procedimientos del sistema nervioso sin cc/ccm	Q	0.8886866	\$51,478.63
01	052	Lesiones y trastornos de médula espinal con cc/ccm	M	3.1062486	\$179,934.53
01	053	Lesiones y trastornos de médula espinal sin cc/ccm	M	2.4642767	\$142,747.26
01	054	Neoplasias del sistema nervioso con ccm	M	1.7607696	\$101,995.46
01	055	Neoplasias del sistema nervioso sin ccm	M	1.2538846	\$72,633.32
01	056	Trastornos degenerativos del sistema nervioso con ccm	M	1.284527	\$74,408.33
01	057	Trastornos degenerativos del sistema nervioso sin ccm	M	0.9984115	\$57,834.62
01	058	Esclerosis múltiple y ataxia cerebelar con ccm	M	2.1669822	\$125,525.99
01	059	Esclerosis múltiple y ataxia cerebelar con cc	M	1.2776609	\$74,010.60
01	060	Esclerosis múltiple y ataxia cerebelar sin cc/ccm	M	1.2399427	\$71,825.71
01	064	Hemorragia intracraneal o infarto cerebral con ccm	M	1.061346	\$61,480.20
01	065	Hemorragia intracraneal o infarto cerebral con cc	M	1.1691418	\$67,724.45
01	066	Hemorragia intracraneal o infarto cerebral sin cc/ccm	M	1.0606145	\$61,437.83
01	067	Accidente cerebrovascular inespecífico y oclusión precerebral sin infarto con ccm	M	1.050515	\$60,852.80
01	068	Accidente cerebrovascular inespecífico y oclusión precerebral sin infarto sin ccm	M	0.947092	\$54,861.85
01	069	Isquemia transitoria	M	0.8757548	\$50,729.53
01	070	Trastornos cerebrovasculares inespecíficos con ccm	M	1.8112547	\$104,919.89
01	071	Trastornos cerebrovasculares inespecíficos con cc	M	1.0987524	\$63,647.03
01	072	Trastornos cerebrovasculares inespecíficos sin cc/ccm	M	0.917564	\$53,151.40
01	073	Trastornos de nervios craneales y periféricos con ccm	M	1.9521101	\$113,079.18

CDM	GRD	Nombre	Tipo	Peso Relativo	CMTR
01	074	Trastornos de nervios craneales y periféricos sin ccm	M	0.6838332	\$39,612.16
01	077	Encefalopatía hipertensiva con ccm	M	4.3423015	\$251,534.92
01	078	Encefalopatía hipertensiva con cc	M	4.2484225	\$246,096.83
01	079	Encefalopatía hipertensiva sin cc/ccm	M	1.0497978	\$60,811.26
01	080	Estupor y coma no traumático con ccm	M	1.5979219	\$92,562.24
01	081	Estupor y coma no traumático sin ccm	M	1.0351202	\$59,961.03
01	085	Estupor y coma traumático, coma con duración menor a una hora con ccm	M	2.5048363	\$145,096.74
01	086	Estupor y coma traumático, coma con duración menor a una hora con cc	M	2.363333	\$136,899.93
01	087	Estupor y coma traumático, coma con duración menor a una hora sin cc/ccm	M	0.4608716	\$26,696.74
01	089	Concusión con cc	M	0.5177152	\$29,989.50
01	091	Otros trastornos del sistema nervioso con ccm	M	3.9002671	\$225,929.36
01	092	Otros trastornos del sistema nervioso con cc	M	3.8317288	\$221,959.17
01	093	Otros trastornos del sistema nervioso sin cc/ccm	M	3.1388442	\$181,822.69
01	094	Infecciones bacteriana y tuberculosa del sistema nervioso con ccm	M	5.7698518	\$334,228.11
01	095	Infecciones bacteriana y tuberculosa del sistema nervioso con cc	M	5.4352637	\$314,846.55
01	096	Infecciones bacteriana y tuberculosa del sistema nervioso sin cc/ccm	M	1.3993183	\$81,057.81
01	097	Infecciones no bacterianas del sistema nervioso, excepto meningitis viral con ccm	M	9.5541088	\$553,437.39
01	098	Infecciones no bacterianas del sistema nervioso, excepto meningitis viral con cc	M	1.9287756	\$111,727.49
01	099	Infecciones no bacterianas del sistema nervioso, excepto meningitis viral sin cc/ccm	M	1.4738765	\$85,376.71
01	100	Convulsiones con ccm	M	1.2660893	\$73,340.29
01	101	Convulsiones sin ccm	M	0.7798877	\$45,176.27
01	102	Cefalea con ccm	M	1.0952725	\$63,445.45
01	103	Cefalea sin ccm	M	0.6496961	\$37,634.71
02	114	Procedimientos de órbita sin cc/ccm	Q	0.863338	\$50,010.27
02	115	Procedimientos extraoculares excepto de órbita	Q	0.6515532	\$37,742.29
02	117	Procedimientos intraoculares sin cc/ccm	Q	0.6047445	\$35,030.81
02	123	Trastornos neurológicos del ojo	M	0.8725916	\$50,546.30
02	124	Otros trastornos del ojo con ccm	M	1.1226678	\$65,032.37
02	125	Otros trastornos del ojo sin ccm	M	0.5561596	\$32,216.45
03	130	Procedimientos mayores de cabeza y cuello sin cc/ccm	Q	1.6592213	\$96,113.11
03	131	Procedimientos craneal ó facial con cc/ccm	Q	2.8754833	\$166,567.08

CDM	GRD	Nombre	Tipo	Peso Relativo	CMTR
03	132	Procedimientos craneal ó facial sin cc/ccm	Q	1.467395	\$85,001.26
03	133	Otros procedimientos en quirófano de oído, nariz, boca y garganta con cc/ccm	Q	0.7225201	\$41,853.16
03	134	Otros procedimientos en quirófano de oído, nariz, boca y garganta sin cc/ccm	Q	0.5379499	\$31,161.63
03	136	Procedimientos de senos paranasales y mastoides sin cc/ccm	Q	1.2959119	\$75,067.82
03	137	Procedimientos de boca con cc/ccm	Q	0.7744187	\$44,859.47
03	138	Procedimientos de boca sin cc/ccm	Q	0.6057237	\$35,087.54
03	139	Procedimientos de glándulas salivales	Q	1.0747794	\$62,258.36
03	148	Neoplasia maligna de oído, nariz, boca y garganta sin cc/ccm	M	0.781875	\$45,291.39
03	151	Epistaxis sin ccm	M	0.5521954	\$31,986.82
03	152	Infección de vía respiratoria superior y otitis media con ccm	M	0.9341758	\$54,113.66
03	153	Infección de vía respiratoria superior y otitis media sin ccm	M	0.5507246	\$31,901.63
03	155	Otros diagnósticos de oído, nariz, boca y garganta con cc	M	0.4697419	\$27,210.57
03	156	Otros diagnósticos de oído, nariz, boca y garganta sin cc/ccm	M	0.2978168	\$17,251.52
03	157	Enfermedades oral y dental con ccm	M	1.4473557	\$83,840.45
03	158	Enfermedades oral y dental con cc	M	0.6697311	\$38,795.27
03	159	Enfermedades oral y dental sin cc/ccm	M	0.4557261	\$26,398.68
04	163	Procedimientos mayores de tórax con ccm	Q	7.8918301	\$457,147.18
04	164	Procedimientos mayores de tórax con cc	Q	7.094123	\$410,938.69
04	165	Procedimientos mayores de tórax sin cc/ccm	Q	3.5379406	\$204,941.00
04	166	Otros procedimientos en quirófano del sistema respiratorio con ccm	Q	6.8473707	\$396,645.16
04	167	Otros procedimientos en quirófano del sistema respiratorio con cc	Q	2.7656675	\$160,205.82
04	168	Otros procedimientos en quirófano del sistema respiratorio sin cc/ccm	Q	2.345156	\$135,847.00
04	175	Embolia pulmonar con ccm o Cor Pulmonale Agudo	M	4.8033511	\$278,241.98
04	176	Embolia pulmonar sin ccm o Cor Pulmonale Agudo	M	1.1883543	\$68,837.37
04	177	Infecciones e inflamaciones respiratorias con ccm	M	1.4694624	\$85,121.02
04	178	Infecciones e inflamaciones respiratorias con cc	M	1.4583237	\$84,475.79
04	179	Infecciones e inflamaciones respiratorias sin cc/ccm	M	1.2071567	\$69,926.53
04	180	Neoplasias respiratorias con ccm	M	1.3455715	\$77,944.43
04	181	Neoplasias respiratorias con cc	M	1.1924884	\$69,076.84
04	182	Neoplasias respiratorias sin cc/ccm	M	0.944187	\$54,693.58
04	184	Trauma mayor de tórax con cc	M	0.8036226	\$46,551.15
04	185	Trauma mayor de tórax sin cc/ccm	M	0.6927874	\$40,130.84
04	186	Derrame pleural con ccm	M	1.4365489	\$83,214.45
04	187	Derrame pleural con cc	M	1.3589838	\$78,721.36

CDM	GRD	Nombre	Tipo	Peso Relativo	CMTR
04	188	Derrame pleural sin cc/CCM	M	1.1756543	\$68,101.70
04	189	Edema pulmonar e insuficiencia respiratoria	M	2.2967401	\$133,042.43
04	190	Enfermedad pulmonar obstructiva crónica con CCM	M	0.9428998	\$54,619.01
04	191	Enfermedad pulmonar obstructiva crónica con cc	M	0.9392931	\$54,410.09
04	192	Enfermedad pulmonar obstructiva crónica sin cc/CCM	M	0.8345921	\$48,345.11
04	193	Neumonía simple y pleuritis con CCM	M	1.3933085	\$80,709.67
04	194	Neumonía simple y pleuritis con cc	M	1.183947	\$68,582.07
04	195	Neumonía simple y pleuritis sin cc/CCM	M	0.9009092	\$52,186.64
04	196	Enfermedad pulmonar intersticial con CCM	M	1.8560735	\$107,516.09
04	197	Enfermedad pulmonar intersticial con cc	M	1.7942477	\$103,934.73
04	198	Enfermedad pulmonar intersticial sin cc/CCM	M	1.44893	\$83,931.64
04	199	Neumotórax con CCM	M	1.5152654	\$87,774.23
04	200	Neumotórax con cc	M	1.202991	\$69,685.22
04	201	Neumotórax sin cc/CCM	M	1.0088174	\$58,437.40
04	202	Bronquitis y asma con cc/CCM	M	0.6368796	\$36,892.30
04	203	Bronquitis y asma sin cc/CCM	M	0.509735	\$29,527.24
04	204	Signos y síntomas respiratorios	M	1.2383338	\$71,732.51
04	205	Otros diagnósticos del sistema respiratorio con CCM	M	3.0058135	\$174,116.67
04	206	Otros diagnósticos del sistema respiratorio sin CCM	M	0.8303199	\$48,097.64
04	207	Diagnósticos del sistema respiratorio con ventilación asistida mayor a 96 horas	M	6.6449223	\$384,918.00
04	208	Diagnósticos del sistema respiratorio con ventilación asistida menor a 96 horas	M	6.7391164	\$390,374.35
05	215	Implante de otro sistema de asistencia cardiaca	Q	27.1289632	\$1,571,489.60
05	230	Otros procedimientos cardiotorácicos sin cc/CCM	Q	8.7892822	\$509,133.56
05	233	Bypass coronario con cateterismo cardiaco con CCM	Q	14.1288259	\$818,435.37
05	234	Bypass coronario con cateterismo cardiaco sin CCM	Q	10.051539	\$582,251.85
05	236	Bypass coronario sin cateterismo cardiaco sin CCM	Q	9.063576	\$525,022.47
05	238	Procedimientos cardiovasculares mayores sin CCM	Q	5.430293	\$314,558.61
05	239	Amputación por trastornos del sistema circulatorio, excepto miembro superior y dedos del pie con CCM	Q	3.9415021	\$228,317.96
05	240	Amputación por trastornos del sistema circulatorio, excepto miembro superior y dedos del pie con cc	Q	2.1517276	\$124,642.34
05	241	Amputación por trastornos del sistema circulatorio, excepto miembro superior y dedos del pie sin cc/CCM	Q	1.713115	\$99,234.99
05	245	Procedimientos de generador de cardioversor/desfibrilador automatizado implantable (cdai)	Q	2.119439	\$122,771.97
05	251	Procedimientos cardiovasculares percutáneos sin prótesis endovascular (stent) de la arteria coronaria sin CCM	Q	2.3582286	\$136,604.25
05	254	Otros procedimientos vasculares sin cc/CCM	Q	1.9931299	\$115,455.31
05	256	Amputación por trastornos del sistema circulatorio de miembro superior y dedos del pie con cc	Q	1.4941416	\$86,550.60
05	257	Amputación por trastornos del sistema circulatorio de miembro superior y dedos del pie sin cc/CCM	Q	1.2628016	\$73,149.85
05	258	Reemplazo de dispositivo de marcapaso con CCM	Q	4.7091061	\$272,782.68
05	259	Reemplazo de dispositivo de marcapaso sin CCM	Q	1.7914892	\$103,774.94
05	262	Revisión de marcapasos excepto reemplazo sin cc/CCM	Q	1.4927334	\$86,469.03

CDM	GRD	Nombre	Tipo	Peso Relativo	CMTR
05	263	Ligadura y extirpación venosa	Q	0.6816748	\$39,487.13
05	264	Otros procedimientos del sistema circulatorio en quirófano	Q	1.7470896	\$101,203.02
05	280	Infarto agudo del miocardio, alta por mejoría con ccm	M	7.6111705	\$440,889.51
05	281	Infarto agudo del miocardio, alta por mejoría con cc	M	3.8189577	\$221,219.37
05	282	Infarto agudo del miocardio, alta por mejoría sin cc/ccm	M	2.932885	\$169,892.16
05	283	Infarto agudo del miocardio, alta por defunción con ccm	M	7.8681067	\$455,772.96
05	284	Infarto agudo del miocardio, alta por defunción con cc	M	3.9643675	\$229,642.47
05	285	Infarto agudo del miocardio, alta por defunción sin cc/ccm	M	3.4563515	\$200,214.82
05	287	Trastornos circulatorios excepto infarto agudo del miocardio con cateterismo cardiaco sin ccm	M	2.3733464	\$137,479.98
05	288	Endocarditis aguda y subaguda con ccm	M	5.4247174	\$314,235.63
05	289	Endocarditis aguda y subaguda con cc	M	4.6006119	\$266,497.98
05	290	Endocarditis aguda y subaguda sin cc/ccm	M	1.8006701	\$104,306.76
05	291	Insuficiencia cardiaca y choque con ccm	M	4.0284202	\$233,352.83
05	292	Insuficiencia cardiaca y choque con cc	M	1.9648589	\$113,817.67
05	293	Insuficiencia cardiaca y choque sin cc/ccm	M	1.7575853	\$101,811.00
05	294	Tromboflebitis venosa profunda con cc/ccm	M	1.1527079	\$66,772.49
05	295	Tromboflebitis venosa profunda sin cc/ccm	M	0.9462665	\$54,814.03
05	297	Paro cardiaco no explicado con cc	M	3.4715832	\$201,097.14
05	299	Trastornos vasculares periféricos con ccm	M	2.3467685	\$135,940.41
05	300	Trastornos vasculares periféricos con cc	M	1.7095066	\$99,025.97
05	301	Trastornos vasculares periféricos sin cc/ccm	M	1.1977393	\$69,381.01
05	302	Aterosclerosis con ccm	M	3.7448306	\$216,925.44
05	303	Aterosclerosis sin ccm	M	2.1313664	\$123,462.89
05	304	Hipertensión con ccm	M	2.5471471	\$147,547.66
05	305	Hipertensión sin ccm	M	1.338173	\$77,515.86
05	306	Cardiopatía congénita y trastornos valvulares con ccm	M	3.0956054	\$179,318.01
05	307	Cardiopatía congénita y trastornos valvulares sin ccm	M	1.7092327	\$99,010.10
05	308	Arritmia cardiaca y trastornos de conducción con ccm	M	4.4568878	\$258,172.52
05	309	Arritmia cardiaca y trastornos de conducción con cc	M	2.6329206	\$152,516.24
05	310	Arritmia cardiaca y trastornos de conducción sin cc/ccm	M	0.9034952	\$52,336.44
05	311	Angina de pecho	M	2.6571864	\$153,921.87
05	312	Síncope y colapso	M	2.2456077	\$130,080.50
05	313	Dolor torácico	M	0.7003377	\$40,568.21
05	314	Otros diagnósticos del sistema circulatorio con ccm	M	5.2531998	\$304,300.20
05	315	Otros diagnósticos del sistema circulatorio con cc	M	3.3902816	\$196,387.61

CDM	GRD	Nombre	Tipo	Peso Relativo	CMTR
05	316	Otros diagnósticos del sistema circulatorio sin cc/CCM	M	0.8045639	\$46,605.68
06	326	Procedimientos en estómago, esófago y duodeno con CCM	Q	9.0056984	\$521,669.82
06	327	Procedimientos en estómago, esófago y duodeno con cc	Q	2.1164341	\$122,597.91
06	328	Procedimientos en estómago, esófago y duodeno sin cc/CCM	Q	1.33427	\$77,289.77
06	329	Procedimientos mayores en intestino delgado y grueso con CCM	Q	3.311605	\$191,830.14
06	330	Procedimientos mayores en intestino delgado y grueso con cc	Q	3.4562924	\$200,211.40
06	331	Procedimientos mayores en intestino delgado y grueso sin cc/CCM	Q	3.2107493	\$185,987.91
06	334	Resección rectal sin cc/CCM	Q	2.7680944	\$160,346.40
06	335	Adhesiolisis peritoneal con CCM	Q	3.4457385	\$199,600.04
06	336	Adhesiolisis peritoneal con cc	Q	3.2417985	\$187,786.48
06	337	Adhesiolisis peritoneal sin cc/CCM	Q	2.2069138	\$127,839.09
06	338	Apendicectomía con diagnóstico principal complicado con CCM	Q	1.7669253	\$102,352.04
06	339	Apendicectomía con diagnóstico principal complicado con cc	Q	1.8485728	\$107,081.61
06	340	Apendicectomía con diagnóstico principal complicado sin cc/CCM	Q	1.1787085	\$68,278.62
06	341	Apendicectomía sin diagnóstico principal complicado con CCM	Q	1.671465	\$96,822.34
06	342	Apendicectomía sin diagnóstico principal complicado con cc	Q	1.3479825	\$78,084.09
06	343	Apendicectomía sin diagnóstico principal complicado sin cc/CCM	Q	1.1048003	\$63,997.37
06	344	Procedimientos menores en intestino delgado y grueso con CCM	Q	4.2323462	\$245,165.58
06	345	Procedimientos menores en intestino delgado y grueso con cc	Q	2.9104762	\$168,594.10
06	346	Procedimientos menores en intestino delgado y grueso sin cc/CCM	Q	2.4001197	\$139,030.86
06	348	Procedimientos en ano y estomas con cc	Q	1.4212247	\$82,326.77
06	349	Procedimientos en ano y estomas sin cc/CCM	Q	0.6908901	\$40,020.94
06	350	Procedimientos en hernia inguinal y femoral con CCM	Q	1.0199452	\$59,081.99
06	351	Procedimientos en hernia inguinal y femoral con cc	Q	0.8247141	\$47,772.92
06	352	Procedimientos en hernia inguinal y femoral sin cc/CCM	Q	0.6668027	\$38,625.64
06	353	Procedimientos en hernia excepto inguinal y femoral con CCM	Q	3.2631714	\$189,024.55
06	354	Procedimientos en hernia excepto inguinal y femoral con cc	Q	1.7399084	\$100,787.04
06	355	Procedimientos en hernia excepto inguinal y femoral sin cc/CCM	Q	0.6999473	\$40,545.59
06	356	Otros procedimientos en quirófano del sistema digestivo con CCM	Q	2.8100227	\$162,775.16

CDM	GRD	Nombre	Tipo	Peso Relativo	CMTR
06	357	Otros procedimientos en quirófano del sistema digestivo con cc	Q	2.5452593	\$147,438.31
06	358	Otros procedimientos en quirófano del sistema digestivo sin cc/CCM	Q	1.5224604	\$88,191.01
06	368	Trastornos esofágicos mayores con CCM	M	3.7102309	\$214,921.20
06	369	Trastornos esofágicos mayores con cc	M	1.3301694	\$77,052.24
06	370	Trastornos esofágicos mayores sin cc/CCM	M	0.6488795	\$37,587.41
06	371	Trastornos gastrointestinales mayores e infecciones peritoneales con CCM	M	1.3320304	\$77,160.04
06	372	Trastornos gastrointestinales mayores e infecciones peritoneales con cc	M	1.0824252	\$62,701.25
06	373	Trastornos gastrointestinales mayores e infecciones peritoneales sin cc/CCM	M	0.9506763	\$55,069.48
06	374	Neoplasias malignas del sistema digestivo con CCM	M	1.4807434	\$85,774.49
06	375	Neoplasias malignas del sistema digestivo con cc	M	1.2145167	\$70,352.87
06	376	Neoplasias malignas del sistema digestivo sin cc/CCM	M	0.8125873	\$47,070.45
06	377	Hemorragia gastrointestinal con CCM	M	1.0760456	\$62,331.70
06	378	Hemorragia gastrointestinal con cc	M	1.0184886	\$58,997.62
06	379	Hemorragia gastrointestinal sin cc/CCM	M	0.8084935	\$46,833.31
06	380	Úlcera péptica complicada con CCM	M	3.5409469	\$205,115.15
06	381	Úlcera péptica complicada con cc	M	1.3493169	\$78,161.39
06	382	Úlcera péptica complicada sin cc/CCM	M	0.862808	\$49,979.57
06	383	Úlcera péptica no complicada con CCM	M	0.9406503	\$54,488.71
06	384	Úlcera péptica no complicada sin CCM	M	0.8395998	\$48,635.20
06	387	Enfermedad intestinal inflamatoria sin cc/CCM	M	2.3150013	\$134,100.24
06	388	Obstrucción gastrointestinal con CCM	M	1.2809131	\$74,198.99
06	389	Obstrucción gastrointestinal con cc	M	0.7231292	\$41,888.44
06	390	Obstrucción gastrointestinal sin cc/CCM	M	0.6278208	\$36,367.55
06	391	Esofagitis, gastroenteritis y alteraciones misceláneas digestivas con CCM	M	0.8260732	\$47,851.64
06	392	Esofagitis, gastroenteritis y alteraciones misceláneas digestivas sin CCM	M	0.4624774	\$26,789.76
06	393	Otros diagnósticos del sistema digestivo con CCM	M	1.2384965	\$71,741.93
06	394	Otros diagnósticos del sistema digestivo con cc	M	0.9416656	\$54,547.52
06	395	Otros diagnósticos del sistema digestivo sin cc/CCM	M	0.6198052	\$35,903.23
07	406	Procedimientos en páncreas, hígado y vías hepáticas con cc	Q	3.7741723	\$218,625.11
07	407	Procedimientos en páncreas, hígado y vías hepáticas sin cc/CCM	Q	2.2958154	\$132,988.87
07	409	Procedimientos en el tracto biliar excepto solo colecistectomía con o sin exploración de vías biliares con cc	Q	3.3457242	\$193,806.55

CDM	GRD	Nombre	Tipo	Peso Relativo	CMTR
07	410	Procedimientos en el tracto biliar excepto solo colecistectomía con o sin exploración de vías biliares sin cc/ccm	Q	1.9137092	\$110,854.74
07	411	Colecistectomía con exploración de vías biliares con ccm	Q	5.9291371	\$343,454.97
07	412	Colecistectomía con exploración de vías biliares con cc	Q	2.2651251	\$131,211.08
07	414	Colecistectomía no laparoscópica, sin exploración de vías biliares con ccm	Q	1.7079338	\$98,934.86
07	415	Colecistectomía no laparoscópica, sin exploración de vías biliares con cc	Q	1.5150979	\$87,764.53
07	416	Colecistectomía no laparoscópica, sin exploración de vías biliares sin cc/ccm	Q	0.8835035	\$51,178.38
07	417	Colecistectomía laparoscópica, sin exploración de vías biliares con ccm	Q	1.3203286	\$76,482.19
07	418	Colecistectomía laparoscópica, sin exploración de vías biliares con cc	Q	1.2738887	\$73,792.09
07	419	Colecistectomía laparoscópica, sin exploración de vías biliares sin cc/ccm	Q	0.8294474	\$48,047.10
07	420	Procedimientos diagnósticos hepatobiliares con ccm	Q	6.284779	\$364,056.11
07	421	Procedimientos diagnósticos hepatobiliares con cc	Q	3.0006529	\$173,817.73
07	422	Procedimientos diagnósticos hepatobiliares sin cc/ccm	Q	1.8338313	\$106,227.68
07	423	Otros procedimientos hepatobiliares o del páncreas en quirófano con ccm	Q	2.6899383	\$155,819.08
07	424	Otros procedimientos hepatobiliares o del páncreas en quirófano con cc	Q	1.9429197	\$112,546.81
07	425	Otros procedimientos hepatobiliares o del páncreas en quirófano sin cc/ccm	Q	1.775752	\$102,863.34
07	432	Cirrosis y hepatitis alcohólica con ccm	M	1.2130857	\$70,269.97
07	433	Cirrosis y hepatitis alcohólica con cc	M	1.1262496	\$65,239.85
07	434	Cirrosis y hepatitis alcohólica sin cc/ccm	M	0.8617302	\$49,917.14
07	436	Neoplasias malignas del sistema hepatobiliar o del páncreas con cc	M	1.4266546	\$82,641.30
07	437	Neoplasias malignas del sistema hepatobiliar o del páncreas sin cc/ccm	M	1.6196739	\$93,822.26
07	438	Trastornos del páncreas, excepto neoplasias malignas con ccm	M	5.1977269	\$301,086.84
07	439	Trastornos del páncreas, excepto neoplasias malignas con cc	M	1.2371996	\$71,666.81
07	440	Trastornos del páncreas, excepto neoplasias malignas sin cc/ccm	M	0.9207486	\$53,335.87
07	441	Trastornos del hígado excepto neoplasia maligna, cirrosis y hepatitis alcohólica con ccm	M	1.8422516	\$106,715.44
07	442	Trastornos del hígado excepto neoplasia maligna, cirrosis y hepatitis alcohólica con cc	M	1.2524874	\$72,552.38
07	443	Trastornos del hígado excepto neoplasia maligna, cirrosis y hepatitis alcohólica sin cc/ccm	M	0.9789564	\$56,707.65

CDM	GRD	Nombre	Tipo	Peso Relativo	CMTR
07	444	Trastornos del tracto biliar con CCM	M	5.3730316	\$311,241.65
07	445	Trastornos del tracto biliar con cc	M	0.7251136	\$42,003.39
07	446	Trastornos del tracto biliar sin cc/CCM	M	0.5896094	\$34,154.09
08	453	Fusión espinal combinada anterior/posterior con CCM	Q	10.9696995	\$635,437.80
08	454	Fusión espinal combinada anterior/posterior con cc	Q	13.303907	\$770,650.59
08	455	Fusión espinal combinada anterior/posterior sin cc/CCM	Q	6.5443275	\$379,090.88
08	458	Fusión espinal excepto cervical con curvatura espinal/neoplasia maligna/infección o más de 9 fusiones sin cc/CCM	Q	7.9884474	\$462,743.89
08	459	Fusión espinal excepto cervical con CCM	Q	5.7596988	\$333,639.98
08	460	Fusión espinal excepto cervical sin CCM	Q	4.0734848	\$235,963.27
08	465	Desbridamiento de herida e injerto de piel, excepto en mano, por alteraciones musculoesqueléticas y del tejido conectivo sin cc/CCM	Q	1.9180199	\$111,104.44
08	468	Revisión de reemplazo de cadera o de rodilla sin cc/CCM	Q	3.5586711	\$206,141.85
08	470	Reemplazo de articulación mayor o reemplazo de extremidad inferior sin CCM	Q	2.4041309	\$139,263.22
08	471	Fusión espinal cervical con CCM	Q	11.4653082	\$664,146.74
08	473	Fusión espinal cervical sin cc/CCM	Q	3.8584416	\$223,506.54
08	476	Amputación por trastornos del sistema musculoesquelético y tejido conectivo sin cc/CCM	Q	1.8794296	\$108,869.04
08	479	Biopsias del sistema musculoesquelético y del tejido conectivo sin cc/CCM	Q	2.1735221	\$125,904.82
08	480	Procedimientos en cadera y fémur, excepto procedimientos mayores de articulaciones con CCM	Q	2.7333833	\$158,335.70
08	481	Procedimientos en cadera y fémur, excepto procedimientos mayores de articulaciones con cc	Q	2.528126	\$146,445.84
08	482	Procedimientos en cadera y fémur, excepto procedimientos mayores de articulaciones sin cc/CCM	Q	1.8857309	\$109,234.05
08	488	Procedimientos de rodilla sin diagnóstico principal de infección con cc/CCM	Q	1.751765	\$101,473.86
08	489	Procedimientos de rodilla sin diagnóstico principal de infección sin cc/CCM	Q	1.1202677	\$64,893.34
08	492	Procedimientos de húmero y de la extremidad inferior excepto cadera, pie y fémur con CCM	Q	5.1403978	\$297,765.96
08	493	Procedimientos de húmero y de la extremidad inferior excepto cadera, pie y fémur con cc	Q	3.254838	\$188,541.82
08	494	Procedimientos de húmero y de la extremidad inferior excepto cadera, pie y fémur sin cc/CCM	Q	1.8709655	\$108,378.74
08	495	Escisión local y retiro de dispositivo de fijación interna, excepto cadera y fémur con CCM	Q	1.1771647	\$68,189.19
08	496	Escisión local y retiro de dispositivo de fijación interna, excepto cadera y fémur con cc	Q	1.0094978	\$58,476.81
08	497	Escisión local y retiro de dispositivo de fijación interna, excepto cadera y fémur sin cc/CCM	Q	0.7639233	\$44,251.51
08	498	Escisión local y retiro del dispositivo de fijación interna de cadera y fémur con cc/CCM	Q	2.1329741	\$123,556.02

CDM	GRD	Nombre	Tipo	Peso Relativo	CMTR
08	499	Escisión local y retiro del dispositivo de fijación interna de cadera y fémur sin cc/ccm	Q	1.5112723	\$87,542.92
08	501	Procedimientos en tejidos blandos con cc	Q	2.5200005	\$145,975.15
08	502	Procedimientos en tejidos blandos sin cc/ccm	Q	0.5337975	\$30,921.09
08	505	Procedimientos en pie sin cc/ccm	Q	0.9486897	\$54,954.40
08	506	Procedimientos mayores en dedo pulgar y articulaciones	Q	0.5797975	\$33,585.72
08	508	Procedimientos mayores en hombro ó codo sin cc/ccm	Q	0.8050171	\$46,631.93
08	509	Artroscopia	Q	0.7312658	\$42,359.77
08	510	Procedimientos en hombro, codo o antebrazo excepto procedimientos mayores en articulación con ccm	Q	2.054057	\$118,984.61
08	511	Procedimientos en hombro, codo o antebrazo excepto procedimientos mayores en articulación con cc	Q	1.7873511	\$103,535.24
08	512	Procedimientos en hombro, codo o antebrazo excepto procedimientos mayores en articulación sin cc/ccm	Q	1.1247668	\$65,153.96
08	513	Procedimientos en mano o muñeca, excepto procedimientos mayores en articulaciones de dedo pulgar con cc/ccm	Q	0.8403878	\$48,680.84
08	514	Procedimientos en mano o muñeca, excepto procedimientos mayores en articulaciones de dedo pulgar sin cc/ccm	Q	0.6428495	\$37,238.11
08	515	Otros procedimientos en quirófano del sistema musculoesquelético y tejido conectivo con ccm	Q	5.0466665	\$292,336.42
08	516	Otros procedimientos en quirófano del sistema musculoesquelético y tejido conectivo con cc	Q	2.394738	\$138,719.12
08	517	Otros procedimientos en quirófano del sistema musculoesquelético y tejido conectivo sin cc/ccm	Q	1.4860833	\$86,083.81
08	520	Procedimientos de espalda y cuello excepto fusión espinal sin cc/ccm	Q	1.5427219	\$89,364.69
08	533	Fracturas de fémur con ccm	M	1.1418646	\$66,144.37
08	534	Fracturas de fémur sin ccm	M	0.6861245	\$39,744.89
08	535	Fracturas de cadera y pelvis con ccm	M	3.1227055	\$180,887.83
08	536	Fracturas de cadera y pelvis sin ccm	M	0.7906772	\$45,801.27
08	537	Esguinces, luxaciones y dislocaciones de cadera, pelvis y muslo con cc/ccm	M	0.6550472	\$37,944.68
08	538	Esguinces, luxaciones y dislocaciones de cadera, pelvis y muslo sin cc/ccm	M	0.631205	\$36,563.58
08	540	Osteomielitis con cc	M	1.3730707	\$79,537.37
08	541	Osteomielitis sin cc/ccm	M	1.1659768	\$67,541.12
08	542	Fracturas patológicas y neoplasias malignas del tejido conectivo y musculoesquelético con ccm	M	1.2975183	\$75,160.87
08	544	Fracturas patológicas y neoplasias malignas del tejido conectivo y musculoesquelético sin cc/ccm	M	0.9584596	\$55,520.34
08	545	Trastornos del tejido conectivo con ccm	M	2.026735	\$117,401.94

CDM	GRD	Nombre	Tipo	Peso Relativo	CMTR
08	546	Trastornos del tejido conectivo con cc	M	0.8615604	\$49,907.30
08	547	Trastornos del tejido conectivo sin cc/CCM	M	0.6713791	\$38,890.73
08	550	Artritis séptica sin cc/CCM	M	0.9169758	\$53,117.33
08	551	Problemas médicos de espalda con CCM	M	1.2590866	\$72,934.65
08	552	Problemas médicos de espalda sin CCM	M	0.7305159	\$42,316.33
08	553	Enfermedades óseas y artropatías con CCM	M	3.0563702	\$177,045.25
08	554	Enfermedades óseas y artropatías sin CCM	M	0.4354926	\$25,226.62
08	555	Signos y síntomas del sistema musculoesquelético y tejido conectivo con CCM	M	1.0497093	\$60,806.13
08	556	Signos y síntomas del sistema musculoesquelético y tejido conectivo sin CCM	M	0.8080884	\$46,809.84
08	557	Tendinitis, miositis y bursitis con CCM	M	1	\$57,926.64
08	558	Tendinitis, miositis y bursitis sin CCM	M	0.4317003	\$25,006.95
08	559	Vigilancia postoperatoria del sistema musculoesquelético y del tejido conectivo con CCM	M	0.8428465	\$48,823.26
08	560	Vigilancia postoperatoria del sistema musculoesquelético y del tejido conectivo con cc	M	0.6610971	\$38,295.13
08	561	Vigilancia postoperatoria del sistema musculoesquelético y del tejido conectivo sin cc/CCM	M	0.7004762	\$40,576.23
08	562	Fracturas, esguinces, luxaciones y dislocaciones excepto fémur, cadera, pelvis y muslo con CCM	M	0.9680553	\$56,076.19
08	563	Fracturas, esguinces, luxaciones y dislocaciones excepto fémur, cadera, pelvis y muslo sin CCM	M	0.4359314	\$25,252.04
08	564	Otros diagnósticos del sistema musculoesquelético y tejido conectivo con CCM	M	1.9714443	\$114,199.14
08	565	Otros diagnósticos del sistema musculoesquelético y tejido conectivo con cc	M	0.7841755	\$45,424.65
08	566	Otros diagnósticos del sistema musculoesquelético y tejido conectivo sin cc/CCM	M	0.4297807	\$24,895.75
09	570	Desbridamiento de piel con CCM	Q	4.3642333	\$252,805.36
09	571	Desbridamiento de piel con cc	Q	2.4838872	\$143,883.23
09	572	Desbridamiento de piel sin cc/CCM	Q	2.1892373	\$126,815.15
09	576	Injerto excepto por úlceras de piel ó celulitis con CCM	Q	5.0753028	\$293,995.22
09	577	Injerto excepto por úlceras de piel ó celulitis con cc	Q	3.102215	\$179,700.88
09	578	Injerto excepto por úlceras de piel ó celulitis sin cc/CCM	Q	0.7811982	\$45,252.19
09	579	Otros procedimientos en piel, tejido subcutáneo y mama con CCM	Q	1.1900898	\$68,937.90
09	580	Otros procedimientos en piel, tejido subcutáneo y mama con cc	Q	1.6890553	\$97,841.29
09	581	Otros procedimientos en piel, tejido subcutáneo y mama sin cc/CCM	Q	0.5044858	\$29,223.16
09	583	Mastectomía total por neoplasia maligna sin cc/CCM	Q	1.0333174	\$59,856.60

CDM	GRD	Nombre	Tipo	Peso Relativo	CMTR
09	584	Biopsia de mama, escisión local y otros procedimientos de mama con cc/ccm	Q	0.5479426	\$31,740.47
09	585	Biopsia de mama, escisión local y otros procedimientos de mama sin cc/ccm	Q	0.5832423	\$33,785.27
09	592	Úlceras de la piel con ccm	M	1.2255649	\$70,992.85
09	593	Úlceras de la piel con cc	M	0.9710596	\$56,250.22
09	594	Úlceras de la piel sin cc/ccm	M	0.7804913	\$45,211.24
09	595	Trastornos mayores de piel con ccm	M	4.2750911	\$247,641.65
09	596	Trastornos mayores de piel sin ccm	M	0.6687679	\$38,739.48
09	598	Neoplasias malignas de mama con cc	M	0.8664021	\$50,187.76
09	599	Neoplasias malignas de mama sin cc/ccm	M	0.679379	\$39,354.14
09	600	Neoplasias benignas de mama con cc/ccm	M	0.5877838	\$34,048.34
09	601	Neoplasias benignas de mama sin cc/ccm	M	0.350158	\$20,283.47
09	602	Celulitis con ccm	M	1.1726814	\$67,929.49
09	603	Celulitis sin ccm	M	0.7441234	\$43,104.57
09	604	Traumatismos en piel, tejido subcutáneo y mama con ccm	M	0.8146753	\$47,191.40
09	605	Traumatismos en piel, tejido subcutáneo y mama sin ccm	M	0.4658884	\$26,987.35
09	606	Trastornos menores de piel con ccm	M	0.5546765	\$32,130.55
09	607	Trastornos menores de piel sin ccm	M	0.3536173	\$20,483.86
10	616	Amputación de miembro inferior por trastornos endócrinos, nutricionales y metabólicos con ccm	Q	3.4976178	\$202,605.24
10	617	Amputación de miembro inferior por trastornos endócrinos, nutricionales y metabólicos con cc	Q	1.8306636	\$106,044.18
10	618	Amputación de miembro inferior por trastornos endócrinos, nutricionales y metabólicos sin cc/ccm	Q	1.5855826	\$91,847.47
10	620	Procedimientos en quirófano por obesidad con cc	Q	2.5713866	\$148,951.78
10	621	Procedimientos en quirófano por obesidad sin cc/ccm	Q	1.6210339	\$93,901.04
10	623	Injertos cutáneos y desbridamiento de heridas por trastornos endócrinos, nutricionales y metabólicos con cc	Q	2.0069239	\$116,254.35
10	624	Injertos cutáneos y desbridamiento de heridas por trastornos endócrinos, nutricionales y metabólicos sin cc/ccm	Q	1.7901524	\$103,697.51
10	627	Procedimientos en glándulas tiroideas, paratiroides y conducto tirogloso sin cc/ccm	Q	1.3907898	\$80,563.78
10	628	Otros procedimientos en quirófano por trastornos endócrinos, nutricionales y metabólicos con ccm	Q	6.1677214	\$357,275.36
10	629	Otros procedimientos en quirófano por trastornos endócrinos, nutricionales y metabólicos con cc	Q	5.5174107	\$319,605.05
10	630	Otros procedimientos en quirófano por trastornos endócrinos, nutricionales y metabólicos sin cc/ccm	Q	1.5266476	\$88,433.56
10	637	Diabetes con ccm	M	0.9003826	\$52,156.13

CDM	GRD	Nombre	Tipo	Peso Relativo	CMTR
10	638	Diabetes con cc	M	0.811971	\$47,034.75
10	639	Diabetes sin cc/ccm	M	0.7668401	\$44,420.47
10	640	Trastornos nutricionales, metabólicos, de líquidos y electrolitos con ccm	M	4.2867959	\$248,319.67
10	641	Trastornos nutricionales, metabólicos, de líquidos y electrolitos sin ccm	M	0.7705021	\$44,632.59
10	642	Errores innatos del metabolismo y otros	M	1.8275668	\$105,864.80
10	643	Trastornos endócrinos con ccm	M	1.1216299	\$64,972.25
10	644	Trastornos endócrinos con cc	M	0.8759582	\$50,741.31
10	645	Trastornos endócrinos sin cc/ccm	M	0.7537576	\$43,662.64
11	653	Procedimientos mayores de vejiga con ccm	Q	4.0121871	\$232,412.51
11	658	Procedimientos de riñón y uréter por neoplasia sin cc/ccm	Q	2.2413722	\$129,835.15
11	660	Procedimientos de riñón y uréter por enfermedad no neoplásica con cc	Q	2.0856696	\$120,815.82
11	661	Procedimientos de riñón y uréter por enfermedad no neoplásica sin cc/ccm	Q	1.784967	\$103,397.14
11	663	Procedimientos menores de vejiga con cc	Q	1.4562805	\$84,357.43
11	664	Procedimientos menores de vejiga sin cc/ccm	Q	0.872153	\$50,520.89
11	672	Procedimientos uretrales sin cc/ccm	Q	0.9588033	\$55,540.25
11	673	Otros procedimientos de riñón y tracto urinario con ccm	Q	2.4705181	\$143,108.81
11	674	Otros procedimientos de riñón y tracto urinario con cc	Q	1.8067626	\$104,659.68
11	675	Otros procedimientos de riñón y tracto urinario sin cc/ccm	Q	1.7269712	\$100,037.63
11	682	Insuficiencia renal con ccm	M	1.7062901	\$98,839.65
11	683	Insuficiencia renal con cc	M	1.4629561	\$84,744.13
11	684	Insuficiencia renal sin cc/ccm	M	0.9528485	\$55,195.31
11	685	Ingreso para diálisis renal	M	0.6572929	\$38,074.77
11	686	Neoplasias de riñón y tracto urinario con ccm	M	3.4654119	\$200,739.66
11	687	Neoplasias de riñón y tracto urinario con cc	M	1.6630797	\$96,336.62
11	688	Neoplasias de riñón y tracto urinario sin cc/ccm	M	1.0063228	\$58,292.90
11	689	Infecciones de riñón y tracto urinario con ccm	M	1.0547525	\$61,098.26

CDM	GRD	Nombre	Tipo	Peso Relativo	CMTR
11	690	Infecciones de riñón y tracto urinario sin ccm	M	0.6243531	\$36,166.67
11	693	Cálculos urinarios con ccm	M	3.8209932	\$221,337.28
11	694	Cálculos urinarios sin ccm	M	0.4917623	\$28,486.13
11	696	Signos y síntomas del riñón y tracto urinario sin ccm	M	0.7939673	\$45,991.86
11	698	Otros diagnósticos del riñón y tracto urinario con ccm	M	1.4328236	\$82,998.65
11	699	Otros diagnósticos del riñón y tracto urinario con cc	M	1.0924283	\$63,280.70
11	700	Otros diagnósticos del riñón y tracto urinario sin cc/ccm	M	0.9188773	\$53,227.47
12	708	Procedimientos mayores en pelvis masculina sin cc/ccm	Q	1.8119056	\$104,957.60
12	709	Procedimientos en pene con cc/ccm	Q	0.6272322	\$36,333.45
12	710	Procedimientos en pene sin cc/ccm	Q	0.5294697	\$30,670.40
12	712	Procedimientos en testículos sin cc/ccm	Q	0.5453828	\$31,592.19
12	714	Prostatectomía transuretral sin cc/ccm	Q	0.9449934	\$54,740.29
12	718	Otros procedimientos en quirófano en aparato reproductor masculino excepto por neoplasia maligna sin cc/ccm	Q	1.2372895	\$71,672.02
12	722	Neoplasias malignas del aparato reproductor masculino con ccm	M	1.7355164	\$100,532.63
12	724	Neoplasias malignas del aparato reproductor masculino sin cc/ccm	M	0.9372547	\$54,292.01
12	725	Hipertrofia prostática benigna con ccm	M	1.0158396	\$58,844.17
12	726	Hipertrofia prostática benigna sin ccm	M	0.4118449	\$23,856.79
12	727	Inflamación del aparato reproductor masculino con ccm	M	0.9923134	\$57,481.38
12	728	Inflamación del aparato reproductor masculino sin ccm	M	0.5213028	\$30,197.32
12	729	Otros diagnósticos del aparato reproductor masculino con cc/ccm	M	0.5373542	\$31,127.12
12	730	Otros diagnósticos del aparato reproductor masculino sin cc/ccm	M	0.2930941	\$16,977.96
13	735	Evisceración pélvica, histerectomía radical y vulvectomía radical sin cc/ccm	Q	1.497298	\$86,733.44
13	738	Procedimientos en útero y anexos por neoplasia maligna de ovario o anexos sin cc/ccm	Q	1.5102592	\$87,484.24
13	739	Procedimientos en útero y anexos por neoplasia maligna no ovárica ni de anexos con ccm	Q	4.2670331	\$247,174.88
13	740	Procedimientos en útero y anexos por neoplasia maligna no ovárica ni de anexos con cc	Q	1.795571	\$104,011.39
13	741	Procedimientos en útero y anexos por neoplasia maligna no ovárica ni de anexos sin cc/ccm	Q	1.5477275	\$89,654.65
13	742	Procedimientos en útero y anexos por neoplasia benigna con cc/ccm	Q	1.3017826	\$75,407.89
13	743	Procedimientos en útero y anexos por neoplasia benigna sin cc/ccm	Q	1.0603514	\$61,422.59
13	744	Dilatación y legrado, conización, interrupción tubárica incisional y laparoscópica con cc/ccm	Q	1.0162666	\$58,868.91

CDM	GRD	Nombre	Tipo	Peso Relativo	CMTR
13	745	Dilatación y legrado, conización, interrupción tubárica incisional y laparoscópica sin cc/ccm	Q	0.6855318	\$39,710.55
13	746	Procedimientos en vagina, cérvix y vulva con cc/ccm	Q	0.8422614	\$48,789.37
13	747	Procedimientos en vagina, cérvix y vulva sin cc/ccm	Q	0.3934484	\$22,791.14
13	748	Procedimientos reconstructivos del aparato reproductor femenino	Q	0.6659993	\$38,579.10
13	749	Otros procedimientos en quirófano del aparato reproductor femenino con cc/ccm	Q	1.5178296	\$87,922.76
13	750	Otros procedimientos en quirófano del aparato reproductor femenino sin cc/ccm	Q	1.2317595	\$71,351.68
13	754	Neoplasias malignas del aparato reproductor femenino con ccm	M	1.1467989	\$66,430.20
13	755	Neoplasias malignas del aparato reproductor femenino con cc	M	0.9501687	\$55,040.08
13	756	Neoplasias malignas del aparato reproductor femenino sin cc/ccm	M	0.7800359	\$45,184.86
13	757	Infecciones del aparato reproductor femenino con ccm	M	0.6952128	\$40,271.34
13	758	Infecciones del aparato reproductor femenino con cc	M	0.3710402	\$21,493.11
13	759	Infecciones del aparato reproductor femenino sin cc/ccm	M	0.3554246	\$20,588.55
13	760	Trastornos menstruales y otros del aparato reproductor femenino con cc/ccm	M	0.619893	\$35,908.31
13	761	Trastornos menstruales y otros del aparato reproductor femenino sin cc/ccm	M	0.2753684	\$15,951.16
14	765	Cesárea con cc/ccm	Q	4.7328772	\$274,159.66
14	766	Cesárea sin cc/ccm	Q	0.541743	\$31,381.35
14	767	Parto vaginal con esterilización y/o dilatación y legrado	Q	0.4792707	\$27,762.54
14	768	Parto vaginal con procedimientos en quirófano, excepto esterilización y/o dilatación y legrado	Q	1.2694452	\$73,534.69
14	769	Diagnóstico postparto y postaborto con procedimientos en quirófano	Q	0.6226812	\$36,069.83
14	770	Aborto con dilatación y legrado, legrado por aspiración o histerotomía	Q	0.3350327	\$19,407.32
14	774	Parto vaginal con diagnóstico complicado	M	1.2268609	\$71,067.92
14	775	Parto vaginal sin diagnóstico complicado	M	0.3370861	\$19,526.26
14	776	Diagnóstico postparto o postaborto sin procedimientos en quirófano	M	3.7626974	\$217,960.41
14	777	Embarazo ectópico	M	0.2887861	\$16,728.41
14	778	Amenaza de aborto	M	0.2395512	\$13,876.40
14	779	Aborto sin dilatación y legrado	M	0.3472181	\$20,113.18
14	780	Falso trabajo de parto	M	0.55933	\$32,400.11

CDM	GRD	Nombre	Tipo	Peso Relativo	CMTR
14	781	Otros diagnósticos de parto con complicaciones médicas	M	0.3580647	\$20,741.48
14	782	Otros diagnósticos de parto sin complicaciones médicas	M	0.3715839	\$21,524.61
15	789	Recién nacidos en paro cardiorrespiratorio o trasladados a otras unidades de cuidados intensivos	M	0.9356559	\$54,199.40
15	790	Neonato con inmadurez extrema ó con síndrome de dificultad respiratoria	M	5.7169302	\$331,162.54
15	791	Prematurez con problemas mayores	M	6.3396453	\$367,234.33
15	792	Prematurez sin problemas mayores	M	1.2012218	\$69,582.74
15	793	Recién nacido a término con problemas mayores	M	5.3078394	\$307,465.28
15	794	Neonato con otros problemas significativos	M	1.1427348	\$66,194.79
15	795	Recién nacido sano	M	0.5111523	\$29,609.34
16	804	Otros procedimientos en quirófano de la sangre y órganos hematopoyéticos sin cc/ccm	Q	0.888447	\$51,464.75
16	808	Diagnóstico hematológico/inmunológico mayor, excepto crisis de células falciformes y alteraciones de la coagulación con ccm	M	1.7722888	\$102,662.73
16	809	Diagnóstico hematológico/inmunológico mayor, excepto crisis de células falciformes y alteraciones de la coagulación con cc	M	2.0779826	\$120,370.54
16	810	Diagnóstico hematológico/inmunológico mayor, excepto crisis de células falciformes y alteraciones de la coagulación sin cc/ccm	M	1.0384468	\$60,153.73
16	811	Trastornos de los glóbulos rojos con ccm	M	1.2526555	\$72,562.12
16	812	Trastornos de los glóbulos rojos sin ccm	M	0.7330101	\$42,460.81
16	813	Trastornos de la coagulación	M	0.8178352	\$47,374.44
16	814	Trastornos del sistema reticuloendotelial e inmunológico con ccm	M	2.172917	\$125,869.77
16	815	Trastornos del sistema reticuloendotelial e inmunológico con cc	M	1.2408405	\$71,877.71
16	816	Trastornos del sistema reticuloendotelial e inmunológico sin cc/ccm	M	0.7726254	\$44,755.59
17	821	Linfoma y leucemia con procedimientos mayores en quirófano con cc	Q	3.5009537	\$202,798.47
17	822	Linfoma y leucemia con procedimientos mayores en quirófano sin cc/ccm	Q	2.3444957	\$135,808.75
17	824	Linfoma y leucemia no aguda con otros procedimientos en quirófano con cc	Q	4.2608063	\$246,814.18
17	825	Linfoma y leucemia no aguda con otros procedimientos en quirófano sin cc/ccm	Q	3.0840347	\$178,647.76
17	826	Trastornos mieloproliferativos o neoplasias mal diferenciadas con procedimientos mayores en quirófano con ccm	Q	4.1091286	\$238,028.00
17	828	Trastornos mieloproliferativos o neoplasias mal diferenciadas con procedimientos mayores en quirófano sin cc/ccm	Q	2.0039827	\$116,083.98
17	830	Trastornos mieloproliferativos o neoplasias mal diferenciadas con otros procedimientos en quirófano sin cc/ccm	Q	1.2911992	\$74,794.83
17	834	Leucemia aguda sin procedimientos mayores en quirófano con ccm	M	3.0352318	\$175,820.77
17	835	Leucemia aguda sin procedimientos mayores en quirófano con cc	M	3.676959	\$212,993.87
17	836	Leucemia aguda sin procedimientos mayores en quirófano sin cc/ccm	M	2.8916688	\$167,504.65
17	840	Linfoma y leucemia no aguda con ccm	M	1.8427315	\$106,743.24
17	841	Linfoma y leucemia no aguda con cc	M	1.6602837	\$96,174.65
17	842	Linfoma y leucemia no aguda sin cc/ccm	M	1.5210351	\$88,108.45

CDM	GRD	Nombre	Tipo	Peso Relativo	CMTR
17	843	Otro trastorno mieloproliferativo o diagnóstico de neoplasia mal diferenciada con ccm	M	1.8461761	\$106,942.77
17	844	Otro trastorno mieloproliferativo o diagnóstico de neoplasia mal diferenciada con cc	M	1.2282445	\$71,148.07
17	845	Otro trastorno mieloproliferativo o diagnóstico de neoplasia mal diferenciada sin cc/ccm	M	0.7084724	\$41,039.42
17	846	Quimioterapia sin leucemia aguda como diagnóstico secundario con ccm	M	4.8236518	\$279,417.93
17	847	Quimioterapia sin leucemia aguda como diagnóstico secundario con cc	M	0.9588861	\$55,545.05
17	848	Quimioterapia sin leucemia aguda como diagnóstico secundario sin cc/ccm	M	0.7382532	\$42,764.53
17	849	Radioterapia	M	0.7639175	\$44,251.17
18	853	Enfermedades infecciosas y parasitarias con procedimiento en quirófano con ccm	Q	8.3651609	\$484,565.64
18	854	Enfermedades infecciosas y parasitarias con procedimiento en quirófano con cc	Q	8.4033275	\$486,776.50
18	855	Enfermedades infecciosas y parasitarias con procedimiento en quirófano sin cc/ccm	Q	5.0151636	\$290,511.56
18	858	Infección postoperatoria o postraumática con procedimiento en quirófano sin cc/ccm	Q	2.4735686	\$143,285.51
18	862	Infecciones postoperatorias y postraumáticas con ccm	M	1.8609682	\$107,799.63
18	863	Infecciones postoperatorias y postraumáticas sin ccm	M	0.8692819	\$50,354.58
18	864	Fiebre y afecciones inflamatorias	M	1.0587306	\$61,328.70
18	865	Enfermedades virales con ccm	M	5.1664246	\$299,273.60
18	866	Enfermedades virales sin ccm	M	0.5527374	\$32,018.22
18	867	Otros diagnósticos de enfermedad infecciosa y parasitaria con ccm	M	1.2175125	\$70,526.41
18	868	Otros diagnósticos de enfermedad infecciosa y parasitaria con cc	M	0.9649717	\$55,897.56
18	869	Otros diagnósticos de enfermedad infecciosa y parasitaria sin cc/ccm	M	0.8427875	\$48,819.85
18	871	Septicemia o sepsis severa sin soporte de ventilación mecánica mayor a 96 horas con ccm	M	3.3988861	\$196,886.04
18	872	Septicemia o sepsis severa sin soporte de ventilación mecánica mayor a 96 horas sin ccm	M	1.3066264	\$75,688.47
19	876	Procedimientos en quirófano con diagnóstico principal de enfermedad mental	Q	2.0765715	\$120,288.81
19	880	Reacción aguda de adaptación y disfunción psicosocial	M	0.7114048	\$41,209.29
19	881	Neurosis depresiva	M	0.8298786	\$48,072.08
19	882	Neurosis excepto depresiva	M	0.7095546	\$41,102.11
19	883	Trastornos de la personalidad y del control de impulsos	M	0.9318782	\$53,980.57

CDM	GRD	Nombre	Tipo	Peso Relativo	CMTR
19	884	Trastornos orgánicos y retraso mental	M	0.9734197	\$56,386.93
19	885	Psicosis	M	1.1943566	\$69,185.06
19	886	Trastornos del comportamiento y desarrollo	M	0.6642236	\$38,476.24
19	887	Otros diagnósticos de trastornos mentales	M	0.5703865	\$33,040.57
20	894	Abuso o dependencia de alcohol y drogas, alta voluntaria en contra de consejo médico	M	0.3796259	\$21,990.45
20	896	Abuso o dependencia de alcohol y drogas sin terapia de rehabilitación con ccm	M	3.9476462	\$228,673.87
20	897	Abuso o dependencia de alcohol y drogas sin terapia de rehabilitación sin ccm	M	0.8370315	\$48,486.42
21	902	Desbridamiento de heridas por lesiones con cc	Q	3.5555691	\$205,962.16
21	903	Desbridamiento de heridas por lesiones sin cc/ccm	Q	1.4867215	\$86,120.78
21	905	Injerto de piel por lesiones sin cc/ccm	Q	0.8772368	\$50,815.38
21	906	Procedimientos en la mano por lesiones	Q	0.6638808	\$38,456.38
21	907	Otros procedimientos en quirófano por lesiones con ccm	Q	2.4626132	\$142,650.90
21	908	Otros procedimientos en quirófano por lesiones con cc	Q	2.3928863	\$138,611.86
21	909	Otros procedimientos en quirófano por lesiones sin cc/ccm	Q	1.3519277	\$78,312.62
21	913	Lesión traumática con ccm	M	1.1699343	\$67,770.36
21	914	Lesión traumática sin ccm	M	0.5801021	\$33,603.36
21	915	Reacciones alérgicas con ccm	M	1.1698046	\$67,762.85
21	916	Reacciones alérgicas sin ccm	M	0.3853484	\$22,321.93
21	917	Envenenamientos y efectos tóxicos de medicamentos con ccm	M	2.3956033	\$138,769.24
21	918	Envenenamientos y efectos tóxicos de medicamentos sin ccm	M	0.442626	\$25,639.84
21	919	Complicaciones de tratamiento con ccm	M	1.626197	\$94,200.12
21	920	Complicaciones de tratamiento con cc	M	0.7559502	\$43,789.65
21	921	Complicaciones de tratamiento sin cc/ccm	M	0.5697427	\$33,003.28
21	922	Otros diagnósticos de lesiones, envenenamientos y efectos tóxicos con ccm	M	4.9478589	\$286,612.83
21	923	Otros diagnósticos de lesiones, envenenamientos y efectos tóxicos sin ccm	M	2.7998165	\$162,183.95
22	928	Quemadura de todo el espesor de la piel con injerto de piel ó lesión por inhalación con cc/ccm	Q	6.2878272	\$364,232.68
22	929	Quemadura de todo el espesor de la piel con injerto de piel ó lesión por inhalación sin cc/ccm	Q	2.9831072	\$172,801.37
22	934	Quemadura de todo el espesor de la piel sin injerto de piel ó lesión por inhalación	M	1.1750244	\$68,065.21
22	935	Quemaduras no extensas	M	1.0723864	\$62,119.74
23	939	Procedimientos en quirófano con diagnóstico de otro contacto con servicios de salud con ccm	Q	8.6475716	\$500,924.74
23	940	Procedimientos en quirófano con diagnóstico de otro contacto con servicios de salud con cc	Q	1.5989853	\$92,623.84
23	941	Procedimientos en quirófano con diagnóstico de otro contacto con servicios de salud sin cc/ccm	Q	0.9254887	\$53,610.45

CDM	GRD	Nombre	Tipo	Peso Relativo	CMTR
23	945	Rehabilitación con cc/ccm	M	1.0600293	\$61,403.93
23	946	Rehabilitación sin cc/ccm	M	0.2817103	\$16,318.53
23	947	Signos y síntomas con ccm	M	1.139591	\$66,012.67
23	948	Signos y síntomas sin ccm	M	0.7390325	\$42,809.67
23	949	Vigilancia postoperatoria con cc/ccm	M	0.851691	\$49,335.60
23	950	Vigilancia postoperatoria sin cc/ccm	M	0.8640909	\$50,053.88
23	951	Otros factores que influyen en el estado de salud	M	0.6289185	\$36,431.13
24	957	Otros procedimientos en quirófano por traumatismo múltiple significativo con ccm	Q	26.5965237	\$1,540,647.17
24	958	Otros procedimientos en quirófano por traumatismo múltiple significativo con cc	Q	4.8084582	\$278,537.81
24	959	Otros procedimientos en quirófano por traumatismo múltiple significativo sin cc/ccm	Q	2.1005257	\$121,676.39
24	963	Otro traumatismo múltiple significativo con ccm	M	4.0607319	\$235,224.54
24	964	Otro traumatismo múltiple significativo con cc	M	1.113218	\$64,484.97
24	965	Otro traumatismo múltiple significativo sin cc/ccm	M	0.6696689	\$38,791.67
25	969	VIH con procedimientos en quirófano extensos con ccm	Q	5.288022	\$306,317.33
25	970	VIH con procedimientos en quirófano extensos sin ccm	Q	2.0865952	\$120,869.44
25	974	VIH con condiciones mayores relacionadas con ccm	M	2.5886284	\$149,950.54
25	976	VIH con condiciones mayores relacionadas sin cc/ccm	M	1.4861364	\$86,086.89
25	977	VIH con o sin otras condiciones relacionadas	M	1.4798854	\$85,724.78
AL	981	Procedimientos extensos en quirófano no relacionados al diagnóstico principal con ccm	Q	5.6700168	\$328,445.01
AL	982	Procedimientos extensos en quirófano no relacionados al diagnóstico principal con cc	Q	2.4138242	\$139,824.72
AL	983	Procedimientos extensos en quirófano no relacionados al diagnóstico principal sin cc/ccm	Q	1.2333256	\$71,442.40
AL	986	Procedimientos de próstata en quirófano no relacionados al diagnóstico principal sin cc/ccm	Q	1.2377944	\$71,701.27
AL	987	Procedimientos no extensos en quirófano no relacionados al diagnóstico principal con ccm	Q	3.3028974	\$191,325.74
AL	988	Procedimientos no extensos en quirófano no relacionados al diagnóstico principal con cc	Q	2.3614915	\$136,793.26
AL	989	Procedimientos no extensos en quirófano no relacionados al diagnóstico principal sin cc/ccm	Q	1.0503397	\$60,842.65

Anexo G

Número de atenciones,
días-paciente y promedio
días-paciente por GRD 2022

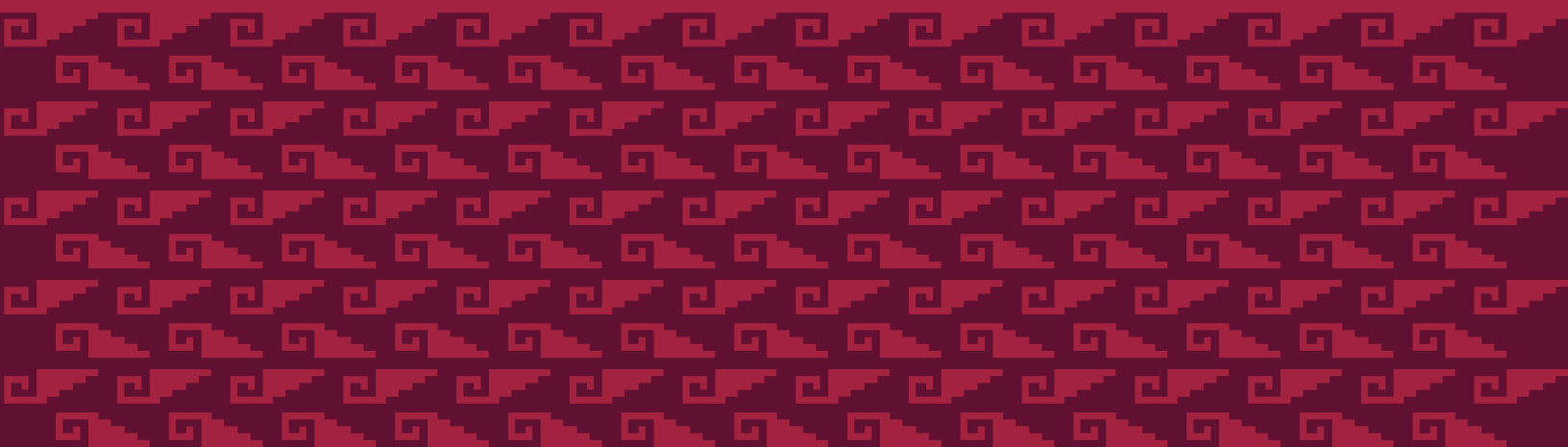

CDM	GRD	Nombre	Tipo	Número de atenciones	Días paciente	PDP
PR	003	Oxigenación por membrana extracorpórea (OECM) ó traqueostomía con ventilación mecánica mayor a 96 horas o diagnóstico principal excepto cara, boca y cuello con procedimiento quirúrgico mayor	Q	12	330	27.50
PR	004	Traqueostomía con ventilación mecánica mayor a 96 horas ó diagnóstico principal excepto cara, boca y cuello sin procedimiento quirúrgico mayor	Q	94	3,154	33.55
PR	11	Traqueostomía realizada por diagnóstico en cara, boca y cuello o laringectomía con ccm	Q	1	3	3.00
PR	13	Traqueostomía realizada por diagnóstico en cara, boca y cuello o laringectomía sin cc/ccm	Q	3	44	14.67
1	27	Craneotomía y procedimientos endovasculares intracraneales sin cc/ccm	Q	2	48	24.00
1	30	Procedimientos espinales sin cc/ccm	Q	3	65	21.67
1	33	Procedimientos de derivación ventricular sin cc/ccm	Q	1	18	18.00
1	39	Procedimientos extracraneales sin cc/ccm	Q	1	1	1.00
1	42	Procedimientos de nervios craneales y periféricos, y otros procedimientos del sistema nervioso sin cc/ccm	Q	11	16	1.45
1	52	Lesiones y trastornos de médula espinal con cc/ccm	M	10	81	8.10
1	53	Lesiones y trastornos de médula espinal sin cc/ccm	M	23	323	14.04
1	54	Neoplasias del sistema nervioso con ccm	M	5	44	8.80
1	55	Neoplasias del sistema nervioso sin ccm	M	31	325	10.48
1	56	Trastornos degenerativos del sistema nervioso con ccm	M	12	111	9.25
1	57	Trastornos degenerativos del sistema nervioso sin ccm	M	54	701	12.98
1	58	Esclerosis múltiple y ataxia cerebelar con ccm	M	1	1	1.00
1	59	Esclerosis múltiple y ataxia cerebelar con cc	M	2	14	7.00
1	60	Esclerosis múltiple y ataxia cerebelar sin cc/ccm	M	14	63	4.50
1	64	Hemorragia intracraneal o infarto cerebral con ccm	M	28	295	10.54
1	65	Hemorragia intracraneal o infarto cerebral con cc	M	21	182	8.67
1	66	Hemorragia intracraneal o infarto cerebral sin cc/ccm	M	203	2,123	10.46
1	67	Accidente cerebrovascular inespecífico y oclusión precerebral sin infarto con ccm	M	4	80	20.00
1	68	Accidente cerebrovascular inespecífico y oclusión precerebral sin infarto sin ccm	M	29	260	8.97
1	69	Isquemia transitoria	M	326	2,760	8.47
1	70	Trastornos cerebrovasculares inespecíficos con ccm	M	20	333	16.65
1	71	Trastornos cerebrovasculares inespecíficos con cc	M	13	142	10.92
1	72	Trastornos cerebrovasculares inespecíficos sin cc/ccm	M	75	508	6.77
1	73	Trastornos de nervios craneales y periféricos con ccm	M	3	16	5.33
1	74	Trastornos de nervios craneales y periféricos sin ccm	M	63	309	4.90
1	77	Encefalopatía hipertensiva con ccm	M	1	3	3.00
1	78	Encefalopatía hipertensiva con cc	M	1	9	9.00
1	79	Encefalopatía hipertensiva sin cc/ccm	M	2	31	15.50
1	80	Estupor y coma no traumático con ccm	M	24	366	15.25

CDM	GRD	Nombre	Tipo	Número de atenciones	Días paciente	PDP
1	81	Estupor y coma no traumático sin ccm	M	14	124	8.86
1	85	Estupor y coma traumático, coma con duración menor a una hora con ccm	M	309	2788	9.02
1	86	Estupor y coma traumático, coma con duración menor a una hora con cc	M	187	1,010	5.40
1	87	Estupor y coma traumático, coma con duración menor a una hora sin cc/ccm	M	929	5,213	5.61
1	89	Concusión con cc	M	1	5	5.00
1	91	Otros trastornos del sistema nervioso con ccm	M	28	550	19.64
1	92	Otros trastornos del sistema nervioso con cc	M	19	205	10.79
1	93	Otros trastornos del sistema nervioso sin cc/ccm	M	95	625	6.58
1	94	Infecciones bacteriana y tuberculosa del sistema nervioso con ccm	M	11	159	14.45
1	95	Infecciones bacteriana y tuberculosa del sistema nervioso con cc	M	5	89	17.80
1	96	Infecciones bacteriana y tuberculosa del sistema nervioso sin cc/ccm	M	42	515	12.26
1	97	Infecciones no bacterianas del sistema nervioso, excepto meningitis viral con ccm	M	14	164	11.71
1	98	Infecciones no bacterianas del sistema nervioso, excepto meningitis viral con cc	M	5	66	13.20
1	99	Infecciones no bacterianas del sistema nervioso, excepto meningitis viral sin cc/ccm	M	37	486	13.14
1	100	Convulsiones con ccm	M	50	663	13.26
1	101	Convulsiones sin ccm	M	627	2,652	4.23
1	102	Cefalea con ccm	M	1	4	4.00
1	103	Cefalea sin ccm	M	29	96	3.31
2	114	Procedimientos de órbita sin cc/ccm	Q	7	25	3.57
2	115	Procedimientos extraoculares excepto de órbita	Q	43	44	1.02
2	117	Procedimientos intraoculares sin cc/ccm	Q	8	8	1.00
2	123	Trastornos neurológicos del ojo	M	4	36	9.00
2	124	Otros trastornos del ojo con ccm	M	3	112	37.33
2	125	Otros trastornos del ojo sin ccm	M	86	337	3.92
3	130	Procedimientos mayores de cabeza y cuello sin cc/ccm	Q	1	3	3.00
3	131	Procedimientos craneal ó facial con cc/ccm	Q	2	29	14.50
3	132	Procedimientos craneal ó facial sin cc/ccm	Q	80	394	4.93
3	133	Otros procedimientos en quirófano de oído, nariz, boca y garganta con cc/ccm	Q	1	16	16.00
3	134	Otros procedimientos en quirófano de oído, nariz, boca y garganta sin cc/ccm	Q	290	758	2.61
3	136	Procedimientos de senos paranasales y mastoides sin cc/ccm	Q	3	3	1.00
3	137	Procedimientos de boca con cc/ccm	Q	1	7	7.00
3	138	Procedimientos de boca sin cc/ccm	Q	145	333	2.30
3	139	Procedimientos de glándulas salivales	Q	3	6	2.00
3	148	Neoplasia maligna de oído, nariz, boca y garganta sin cc/ccm	M	5	14	2.80
3	151	Epistaxis sin ccm	M	4	10	2.50
3	152	Infección de vía respiratoria superior y otitis media con ccm	M	10	47	4.70

CDM	GRD	Nombre	Tipo	Número de atenciones	Días paciente	PDP
3	153	Infección de vía respiratoria superior y otitis media sin ccm	M	294	954	3.24
3	155	Otros diagnósticos de oído, nariz, boca y garganta con cc	M	4	36	9.00
3	156	Otros diagnósticos de oído, nariz, boca y garganta sin cc/ccm	M	792	1,078	1.36
3	157	Enfermedades oral y dental con ccm	M	3	17	5.67
3	158	Enfermedades oral y dental con cc	M	9	104	11.56
3	159	Enfermedades oral y dental sin cc/ccm	M	446	1,623	3.64
4	163	Procedimientos mayores de tórax con ccm	Q	3	58	19.33
4	164	Procedimientos mayores de tórax con cc	Q	1	16	16.00
4	165	Procedimientos mayores de tórax sin cc/ccm	Q	7	153	21.86
4	166	Otros procedimientos en quirófano del sistema respiratorio con ccm	Q	10	180	18.00
4	167	Otros procedimientos en quirófano del sistema respiratorio con cc	Q	5	34	6.80
4	168	Otros procedimientos en quirófano del sistema respiratorio sin cc/ccm	Q	20	239	11.95
4	175	Embolia pulmonar con ccm o Cor Pulmonale Agudo	M	10	56	5.60
4	176	Embolia pulmonar sin ccm o Cor Pulmonale Agudo	M	28	252	9.00
4	177	Infecciones e inflamaciones respiratorias con ccm	M	756	8,507	11.25
4	178	Infecciones e inflamaciones respiratorias con cc	M	112	1,107	9.88
4	179	Infecciones e inflamaciones respiratorias sin cc/ccm	M	457	3,763	8.23
4	180	Neoplasias respiratorias con ccm	M	1	13	13.00
4	181	Neoplasias respiratorias con cc	M	2	10	5.00
4	182	Neoplasias respiratorias sin cc/ccm	M	10	152	15.20
4	184	Trauma mayor de tórax con cc	M	3	14	4.67
4	185	Trauma mayor de tórax sin cc/ccm	M	6	35	5.83
4	186	Derrame pleural con ccm	M	8	154	19.25
4	187	Derrame pleural con cc	M	9	82	9.11
4	188	Derrame pleural sin cc/ccm	M	53	460	8.68
4	189	Edema pulmonar e insuficiencia respiratoria	M	15	142	9.47
4	190	Enfermedad pulmonar obstructiva crónica con ccm	M	34	406	11.94
4	191	Enfermedad pulmonar obstructiva crónica con cc	M	8	154	19.25
4	192	Enfermedad pulmonar obstructiva crónica sin cc/ccm	M	98	797	8.13
4	193	Neumonía simple y pleuritis con ccm	M	228	2,731	11.98
4	194	Neumonía simple y pleuritis con cc	M	322	3,304	10.26
4	195	Neumonía simple y pleuritis sin cc/ccm	M	1,284	9,435	7.35
4	196	Enfermedad pulmonar intersticial con ccm	M	19	833	43.84
4	197	Enfermedad pulmonar intersticial con cc	M	14	606	43.29
4	198	Enfermedad pulmonar intersticial sin cc/ccm	M	25	771	30.84
4	199	Neumotórax con ccm	M	7	47	6.71
4	200	Neumotórax con cc	M	12	76	6.33
4	201	Neumotórax sin cc/ccm	M	51	376	7.37
4	202	Bronquitis y asma con cc/ccm	M	220	1,523	6.92
4	203	Bronquitis y asma sin cc/ccm	M	1,310	5,502	4.20
4	204	Signos y síntomas respiratorios	M	56	422	7.54
4	205	Otros diagnósticos del sistema respiratorio con ccm	M	81	808	9.98
4	206	Otros diagnósticos del sistema respiratorio sin ccm	M	176	1,473	8.37

CDM	GRD	Nombre	Tipo	Número de atenciones	Días paciente	PDP
4	207	Diagnósticos del sistema respiratorio con ventilación asistida mayor a 96 horas	M	5	152	30.40
4	208	Diagnósticos del sistema respiratorio con ventilación asistida menor a 96 horas	M	254	3,353	13.20
5	215	Implante de otro sistema de asistencia cardíaca	Q	2	2	1.00
5	230	Otros procedimientos cardiotorácicos sin cc/ccm	Q	1	1	1.00
5	233	Bypass coronario con cateterismo cardíaco con ccm	Q	1	1	1.00
5	234	Bypass coronario con cateterismo cardíaco sin ccm	Q	1	1	1.00
5	236	Bypass coronario sin cateterismo cardíaco sin ccm	Q	1	1	1.00
5	238	Procedimientos cardiovasculares mayores sin ccm	Q	16	58	3.63
5	239	Amputación por trastornos del sistema circulatorio, excepto miembro superior y dedos del pie con ccm	Q	5	109	21.80
5	240	Amputación por trastornos del sistema circulatorio, excepto miembro superior y dedos del pie con cc	Q	8	62	7.75
5	241	Amputación por trastornos del sistema circulatorio, excepto miembro superior y dedos del pie sin cc/ccm	Q	213	1,635	7.68
5	245	Procedimientos de generador de cardioversor/desfibrilador automatizado implantable (cdai)	Q	4	4	1.00
5	251	Procedimientos cardiovasculares percutáneos sin prótesis endovascular (stent) de la arteria coronaria sin ccm	Q	3	7	2.33
5	254	Otros procedimientos vasculares sin cc/ccm	Q	1	12	12.00
5	256	Amputación por trastornos del sistema circulatorio de miembro superior y dedos del pie con cc	Q	1	2	2.00
5	257	Amputación por trastornos del sistema circulatorio de miembro superior y dedos del pie sin cc/ccm	Q	194	1,123	5.79
5	258	Reemplazo de dispositivo de marcapaso con ccm	Q	1	1	1.00
5	259	Reemplazo de dispositivo de marcapaso sin ccm	Q	23	56	2.43
5	262	Revisión de marcapasos excepto reemplazo sin cc/ccm	Q	3	12	4.00
5	263	Ligadura y extirpación venosa	Q	1	1	1.00
5	264	Otros procedimientos del sistema circulatorio en quirófano	Q	21	298	14.19
5	280	Infarto agudo del miocardio, alta por mejoría con ccm	M	41	257	6.27
5	281	Infarto agudo del miocardio, alta por mejoría con cc	M	13	84	6.46
5	282	Infarto agudo del miocardio, alta por mejoría sin cc/ccm	M	126	667	5.29
5	283	Infarto agudo del miocardio, alta por defunción con ccm	M	47	452	9.62
5	284	Infarto agudo del miocardio, alta por defunción con cc	M	11	100	9.09
5	285	Infarto agudo del miocardio, alta por defunción sin cc/ccm	M	28	197	7.04
5	287	Trastornos circulatorios excepto infarto agudo del miocardio con cateterismo cardíaco sin ccm	M	104	189	1.82
5	288	Endocarditis aguda y subaguda con ccm	M	2	46	23.00
5	289	Endocarditis aguda y subaguda con cc	M	1	21	21.00
5	290	Endocarditis aguda y subaguda sin cc/ccm	M	4	85	21.25
5	291	Insuficiencia cardíaca y choque con ccm	M	36	321	8.92
5	292	Insuficiencia cardíaca y choque con cc	M	72	778	10.81
5	293	Insuficiencia cardíaca y choque sin cc/ccm	M	204	1,823	8.94
5	294	Tromboflebitis venosa profunda con cc/ccm	M	1	1	1.00
5	295	Tromboflebitis venosa profunda sin cc/ccm	M	6	29	4.83
5	297	Paro cardíaco no explicado con cc	M	1	17	17.00
5	299	Trastornos vasculares periféricos con ccm	M	18	110	6.11
5	300	Trastornos vasculares periféricos con cc	M	24	229	9.54
5	301	Trastornos vasculares periféricos sin cc/ccm	M	288	1,791	6.22
5	302	Aterosclerosis con ccm	M	14	212	15.14
5	303	Aterosclerosis sin ccm	M	57	350	6.14
5	304	Hipertensión con ccm	M	31	318	10.26
5	305	Hipertensión sin ccm	M	207	1,314	6.35
5	306	Cardiopatía congénita y trastornos valvulares con ccm	M	20	320	16.00
5	307	Cardiopatía congénita y trastornos valvulares sin ccm	M	77	508	6.60
5	308	Arritmia cardíaca y trastornos de conducción con ccm	M	14	136	9.71
5	309	Arritmia cardíaca y trastornos de conducción con cc	M	14	171	12.21

CDM	GRD	Nombre	Tipo	Número de atenciones	Días paciente	PDP
5	310	Arritmia cardiaca y trastornos de conducción sin cc/ccm	M	68	320	4.71
5	311	Angina de pecho	M	64	357	5.58
5	312	Síncope y colapso	M	12	18	1.50
5	313	Dolor torácico	M	1	2	2.00
5	314	Otros diagnósticos del sistema circulatorio con ccm	M	7	98	14.00
5	315	Otros diagnósticos del sistema circulatorio con cc	M	8	60	7.50
5	316	Otros diagnósticos del sistema circulatorio sin cc/ccm	M	48	365	7.60
6	326	Procedimientos en estómago, esófago y duodeno con ccm	Q	9	129	14.33
6	327	Procedimientos en estómago, esófago y duodeno con cc	Q	7	52	7.43
6	328	Procedimientos en estómago, esófago y duodeno sin cc/ccm	Q	109	627	5.75
6	329	Procedimientos mayores en intestino delgado y grueso con ccm	Q	11	91	8.27
6	330	Procedimientos mayores en intestino delgado y grueso con cc	Q	10	192	19.20
6	331	Procedimientos mayores en intestino delgado y grueso sin cc/ccm	Q	96	1171	12.20
6	334	Resección rectal sin cc/ccm	Q	1	1	1.00
6	335	Adhesiolisis peritoneal con ccm	Q	1	36	36.00
6	336	Adhesiolisis peritoneal con cc	Q	3	33	11.00
6	337	Adhesiolisis peritoneal sin cc/ccm	Q	7	25	3.57
6	338	Apendicectomía con diagnóstico principal complicado con ccm	Q	4	28	7.00
6	339	Apendicectomía con diagnóstico principal complicado con cc	Q	1	14	14.00
6	340	Apendicectomía con diagnóstico principal complicado sin cc/ccm	Q	193	958	4.96
6	341	Apendicectomía sin diagnóstico principal complicado con ccm	Q	21	185	8.81
6	342	Apendicectomía sin diagnóstico principal complicado con cc	Q	21	122	5.81
6	343	Apendicectomía sin diagnóstico principal complicado sin cc/ccm	Q	2623	9427	3.59
6	344	Procedimientos menores en intestino delgado y grueso con ccm	Q	8	59	7.38
6	345	Procedimientos menores en intestino delgado y grueso con cc	Q	2	30	15.00
6	346	Procedimientos menores en intestino delgado y grueso sin cc/ccm	Q	31	217	7.00
6	348	Procedimientos en ano y estomas con cc	Q	1	7	7.00
6	349	Procedimientos en ano y estomas sin cc/ccm	Q	80	269	3.36
6	350	Procedimientos en hernia inguinal y femoral con ccm	Q	5	10	2.00
6	351	Procedimientos en hernia inguinal y femoral con cc	Q	6	18	3.00
6	352	Procedimientos en hernia inguinal y femoral sin cc/ccm	Q	1147	2230	1.94
6	353	Procedimientos en hernia excepto inguinal y femoral con ccm	Q	11	86	7.82
6	354	Procedimientos en hernia excepto inguinal y femoral con cc	Q	3	15	5.00
6	355	Procedimientos en hernia excepto inguinal y femoral sin cc/ccm	Q	855	1947	2.28
6	356	Otros procedimientos en quirófano del sistema digestivo con ccm	Q	53	861	16.25
6	357	Otros procedimientos en quirófano del sistema digestivo con cc	Q	34	413	12.15

CDM	GRD	Nombre	Tipo	Número de atenciones	Días paciente	PDP
6	358	Otros procedimientos en quirófano del sistema digestivo sin cc/CCM	Q	508	4320	9.40
6	368	Trastornos esofágicos mayores con CCM	M	5	37	7.40
6	369	Trastornos esofágicos mayores con cc	M	18	197	10.94
6	370	Trastornos esofágicos mayores sin cc/CCM	M	17	131	7.71
6	371	Trastornos gastrointestinales mayores e infecciones peritoneales con CCM	M	26	402	15.46
6	372	Trastornos gastrointestinales mayores e infecciones peritoneales con cc	M	16	96	6.00
6	373	Trastornos gastrointestinales mayores e infecciones peritoneales sin cc/CCM	M	90	785	8.72
6	374	Neoplasias malignas del sistema digestivo con CCM	M	2	55	27.50
6	375	Neoplasias malignas del sistema digestivo con cc	M	11	263	23.91
6	376	Neoplasias malignas del sistema digestivo sin cc/CCM	M	29	374	12.90
6	377	Hemorragia gastrointestinal con CCM	M	135	1,023	7.58
6	378	Hemorragia gastrointestinal con cc	M	119	795	6.68
6	379	Hemorragia gastrointestinal sin cc/CCM	M	537	3,612	6.73
6	380	Úlcera péptica complicada con CCM	M	3	76	25.33
6	381	Úlcera péptica complicada con cc	M	1	2	2.00
6	382	Úlcera péptica complicada sin cc/CCM	M	13	67	5.15
6	383	Úlcera péptica no complicada con CCM	M	3	49	16.33
6	384	Úlcera péptica no complicada sin CCM	M	22	154	7.00
6	387	Enfermedad intestinal inflamatoria sin cc/CCM	M	3	13	4.33
6	388	Obstrucción gastrointestinal con CCM	M	18	175	9.72
6	389	Obstrucción gastrointestinal con cc	M	26	251	9.65
6	390	Obstrucción gastrointestinal sin cc/CCM	M	259	1218	4.70
6	391	Esofagitis, gastroenteritis y alteraciones misceláneas digestivas con CCM	M	50	316	6.32
6	392	Esofagitis, gastroenteritis y alteraciones misceláneas digestivas sin CCM	M	1164	3806	3.27
6	393	Otros diagnósticos del sistema digestivo con CCM	M	50	581	11.62
6	394	Otros diagnósticos del sistema digestivo con cc	M	41	321	7.83
6	395	Otros diagnósticos del sistema digestivo sin cc/CCM	M	1334	4614	3.46
7	406	Procedimientos en páncreas, hígado y vías hepáticas con cc	Q	1	32	32.00
7	407	Procedimientos en páncreas, hígado y vías hepáticas sin cc/CCM	Q	11	173	15.73
7	409	Procedimientos en el tracto biliar excepto solo colecistectomía con o sin exploración de vías biliares con cc	Q	1	2	2.00
7	410	Procedimientos en el tracto biliar excepto solo colecistectomía con o sin exploración de vías biliares sin cc/CCM	Q	10	84	8.40

CDM	GRD	Nombre	Tipo	Número de atenciones	Días paciente	PDP
7	411	Colecistectomía con exploración de vías biliares con ccm	Q	1	4	4.00
7	412	Colecistectomía con exploración de vías biliares con cc	Q	1	10	10.00
7	414	Colecistectomía no laparoscópica, sin exploración de vías biliares con ccm	Q	44	418	9.50
7	415	Colecistectomía no laparoscópica, sin exploración de vías biliares con cc	Q	95	918	9.66
7	416	Colecistectomía no laparoscópica, sin exploración de vías biliares sin cc/ccm	Q	1,537	6,741	4.39
7	417	Colecistectomía laparoscópica, sin exploración de vías biliares con ccm	Q	17	125	7.35
7	418	Colecistectomía laparoscópica, sin exploración de vías biliares con cc	Q	42	322	7.67
7	419	Colecistectomía laparoscópica, sin exploración de vías biliares sin cc/ccm	Q	1,031	3,771	3.66
7	420	Procedimientos diagnósticos hepatobiliares con ccm	Q	8	100	12.50
7	421	Procedimientos diagnósticos hepatobiliares con cc	Q	10	99	9.90
7	422	Procedimientos diagnósticos hepatobiliares sin cc/ccm	Q	57	539	9.46
7	423	Otros procedimientos hepatobiliares o del páncreas en quirófano con ccm	Q	1	18	18.00
7	424	Otros procedimientos hepatobiliares o del páncreas en quirófano con cc	Q	2	4	2.00
7	425	Otros procedimientos hepatobiliares o del páncreas en quirófano sin cc/ccm	Q	9	57	6.33
7	432	Cirrosis y hepatitis alcohólica con ccm	M	32	283	8.84
7	433	Cirrosis y hepatitis alcohólica con cc	M	40	293	7.33
7	434	Cirrosis y hepatitis alcohólica sin cc/ccm	M	119	1,028	8.64
7	436	Neoplasias malignas del sistema hepatobiliar o del páncreas con cc	M	3	31	10.33
7	437	Neoplasias malignas del sistema hepatobiliar o del páncreas sin cc/ccm	M	20	228	11.40
7	438	Trastornos del páncreas, excepto neoplasias malignas con ccm	M	23	262	11.39
7	439	Trastornos del páncreas, excepto neoplasias malignas con cc	M	113	813	7.19
7	440	Trastornos del páncreas, excepto neoplasias malignas sin cc/ccm	M	386	2,555	6.62
7	441	Trastornos del hígado excepto neoplasia maligna, cirrosis y hepatitis alcohólica con ccm	M	113	1,167	10.33
7	442	Trastornos del hígado excepto neoplasia maligna, cirrosis y hepatitis alcohólica con cc	M	137	1,080	7.88
7	443	Trastornos del hígado excepto neoplasia maligna, cirrosis y hepatitis alcohólica sin cc/ccm	M	436	3,332	7.64
7	444	Trastornos del tracto biliar con ccm	M	60	553	9.22
7	445	Trastornos del tracto biliar con cc	M	76	625	8.22
7	446	Trastornos del tracto biliar sin cc/ccm	M	702	3,180	4.53
8	453	Fusión espinal combinada anterior/posterior con ccm	Q	2	155	77.50
8	454	Fusión espinal combinada anterior/posterior con cc	Q	4	299	74.75
8	455	Fusión espinal combinada anterior/posterior sin cc/ccm	Q	12	770	64.17
8	458	Fusión espinal excepto cervical con curvatura espinal/neoplasia maligna/infección o más de 9 fusiones sin cc/ccm	Q	1	7	7.00
8	459	Fusión espinal excepto cervical con ccm	Q	2	63	31.50
8	460	Fusión espinal excepto cervical sin ccm	Q	38	1,851	48.71
8	465	Desbridamiento de herida e injerto de piel, excepto en mano, por alteraciones musculoesqueléticas y del tejido conectivo sin cc/ccm	Q	64	1,054	16.47
8	468	Revisión de reemplazo de cadera o de rodilla sin cc/ccm	Q	1	15	15.00

CDM	GRD	Nombre	Tipo	Número de atenciones	Días paciente	PDP
8	470	Reemplazo de articulación mayor o reemplazo de extremidad inferior sin CCM	Q	30	293	9.77
8	471	Fusión espinal cervical con CCM	Q	1	103	103.00
8	473	Fusión espinal cervical sin CC/CCM	Q	11	329	29.91
8	476	Amputación por trastornos del sistema musculoesquelético y tejido conectivo sin CC/CCM	Q	15	165	11.00
8	479	Biopsias del sistema musculoesquelético y del tejido conectivo sin CC/CCM	Q	7	61	8.71
8	480	Procedimientos en cadera y fémur, excepto procedimientos mayores de articulaciones con CCM	Q	3	63	21.00
8	481	Procedimientos en cadera y fémur, excepto procedimientos mayores de articulaciones con CC	Q	11	251	22.82
8	482	Procedimientos en cadera y fémur, excepto procedimientos mayores de articulaciones sin CC/CCM	Q	290	5,065	17.47
8	488	Procedimientos de rodilla sin diagnóstico principal de infección con CC/CCM	Q	1	1	1.00
8	489	Procedimientos de rodilla sin diagnóstico principal de infección sin CC/CCM	Q	96	370	3.85
8	492	Procedimientos de húmero y de la extremidad inferior excepto cadera, pie y fémur con CCM	Q	4	181	45.25
8	493	Procedimientos de húmero y de la extremidad inferior excepto cadera, pie y fémur con CC	Q	26	285	10.96
8	494	Procedimientos de húmero y de la extremidad inferior excepto cadera, pie y fémur sin CC/CCM	Q	403	4,161	10.33
8	495	Escisión local y retiro de dispositivo de fijación interna, excepto cadera y fémur con CCM	Q	2	83	41.50
8	496	Escisión local y retiro de dispositivo de fijación interna, excepto cadera y fémur con CC	Q	2	37	18.50
8	497	Escisión local y retiro de dispositivo de fijación interna, excepto cadera y fémur sin CC/CCM	Q	179	898	5.02
8	498	Escisión local y retiro del dispositivo de fijación interna de cadera y fémur con CC/CCM	Q	1	2	2.00
8	499	Escisión local y retiro del dispositivo de fijación interna de cadera y fémur sin CC/CCM	Q	21	67	3.19
8	501	Procedimientos en tejidos blandos con CC	Q	2	9	4.50
8	502	Procedimientos en tejidos blandos sin CC/CCM	Q	105	311	2.96
8	505	Procedimientos en pie sin CC/CCM	Q	95	876	9.22
8	506	Procedimientos mayores en dedo pulgar y articulaciones	Q	27	28	1.04
8	508	Procedimientos mayores en hombro ó codo sin CC/CCM	Q	7	55	7.86
8	509	Artroscopia	Q	30	60	2.00
8	510	Procedimientos en hombro, codo o antebrazo excepto procedimientos mayores en articulación con CCM	Q	2	67	33.50
8	511	Procedimientos en hombro, codo o antebrazo excepto procedimientos mayores en articulación con CC	Q	6	74	12.33
8	512	Procedimientos en hombro, codo o antebrazo excepto procedimientos mayores en articulación sin CC/CCM	Q	257	2,021	7.86
8	513	Procedimientos en mano o muñeca, excepto procedimientos mayores en articulaciones de dedo pulgar con CC/CCM	Q	1	1	1.00
8	514	Procedimientos en mano o muñeca, excepto procedimientos mayores en articulaciones de dedo pulgar sin CC/CCM	Q	668	937	1.40
8	515	Otros procedimientos en quirófano del sistema musculoesquelético y tejido conectivo con CCM	Q	1	17	17.00
8	516	Otros procedimientos en quirófano del sistema musculoesquelético y tejido conectivo con CC	Q	7	186	26.57
8	517	Otros procedimientos en quirófano del sistema musculoesquelético y tejido conectivo sin CC/CCM	Q	436	4,617	10.59
8	520	Procedimientos de espalda y cuello excepto fusión espinal sin CC/CCM	Q	2	34	17.00
8	533	Fracturas de fémur con CCM	M	8	230	28.75
8	534	Fracturas de fémur sin CCM	M	177	2,766	15.63
8	535	Fracturas de cadera y pelvis con CCM	M	13	536	41.23

CDM	GRD	Nombre	Tipo	Número de atenciones	Días paciente	PDP
8	536	Fracturas de cadera y pelvis sin ccm	M	413	7523	18.22
8	537	Esguinces, luxaciones y dislocaciones de cadera, pelvis y muslo con cc/ccm	M	5	95	19.00
8	538	Esguinces, luxaciones y dislocaciones de cadera, pelvis y muslo sin cc/ccm	M	17	76	4.47
8	540	Osteomielitis con cc	M	1	25	25.00
8	541	Osteomielitis sin cc/ccm	M	14	235	16.79
8	542	Fracturas patológicas y neoplasias malignas del tejido conectivo y musculoesquelético con ccm	M	1	1	1.00
8	544	Fracturas patológicas y neoplasias malignas del tejido conectivo y musculoesquelético sin cc/ccm	M	8	53	6.63
8	545	Trastornos del tejido conectivo con ccm	M	3	24	8.00
8	546	Trastornos del tejido conectivo con cc	M	9	73	8.11
8	547	Trastornos del tejido conectivo sin cc/ccm	M	38	349	9.18
8	550	Artritis séptica sin cc/ccm	M	10	188	18.80
8	551	Problemas médicos de espalda con ccm	M	6	86	14.33
8	552	Problemas médicos de espalda sin ccm	M	88	909	10.33
8	553	Enfermedades óseas y artropatías con ccm	M	4	19	4.75
8	554	Enfermedades óseas y artropatías sin ccm	M	147	1,160	7.89
8	555	Signos y síntomas del sistema musculoesquelético y tejido conectivo con ccm	M	7	93	13.29
8	556	Signos y síntomas del sistema musculoesquelético y tejido conectivo sin ccm	M	76	951	12.51
8	557	Tendinitis, miositis y bursitis con ccm	M	13	119	9.15
8	558	Tendinitis, miositis y bursitis sin ccm	M	113	471	4.17
8	559	Vigilancia postoperatoria del sistema musculoesquelético y del tejido conectivo con ccm	M	1	16	16.00
8	560	Vigilancia postoperatoria del sistema musculoesquelético y del tejido conectivo con cc	M	2	23	11.50
8	561	Vigilancia postoperatoria del sistema musculoesquelético y del tejido conectivo sin cc/ccm	M	84	478	5.69
8	562	Fracturas, esguinces, luxaciones y dislocaciones excepto fémur, cadera, pelvis y muslo con ccm	M	22	351	15.95
8	563	Fracturas, esguinces, luxaciones y dislocaciones excepto fémur, cadera, pelvis y muslo sin ccm	M	2478	15751	6.36
8	564	Otros diagnósticos del sistema musculoesquelético y tejido conectivo con ccm	M	7	123	17.57
8	565	Otros diagnósticos del sistema musculoesquelético y tejido conectivo con cc	M	15	133	8.87
8	566	Otros diagnósticos del sistema musculoesquelético y tejido conectivo sin cc/ccm	M	254	1062	4.18
9	570	Desbridamiento de piel con ccm	Q	1	24	24.00
9	571	Desbridamiento de piel con cc	Q	7	107	15.29
9	572	Desbridamiento de piel sin cc/ccm	Q	120	1,079	8.99
9	576	Injerto excepto por úlceras de piel ó celulitis con ccm	Q	1	45	45.00
9	577	Injerto excepto por úlceras de piel ó celulitis con cc	Q	1	14	14.00
9	578	Injerto excepto por úlceras de piel ó celulitis sin cc/ccm	Q	174	615	3.53
9	579	Otros procedimientos en piel, tejido subcutáneo y mama con ccm	Q	30	466	15.53
9	580	Otros procedimientos en piel, tejido subcutáneo y mama con cc	Q	35	445	12.71
9	581	Otros procedimientos en piel, tejido subcutáneo y mama sin cc/ccm	Q	817	3060	3.75
9	583	Mastectomía total por neoplasia maligna sin cc/ccm	Q	3	3	1.00
9	584	Biopsia de mama, escisión local y otros procedimientos de mama con cc/ccm	Q	3	14	4.67
9	585	Biopsia de mama, escisión local y otros procedimientos de mama sin cc/ccm	Q	76	126	1.66
9	592	Úlceras de la piel con ccm	M	5	107	21.40
9	593	Úlceras de la piel con cc	M	3	14	4.67

CDM	GRD	Nombre	Tipo	Número de atenciones	Días paciente	PDP
9	594	Úlceras de la piel sin cc/ccm	M	40	644	16.10
9	595	Trastornos mayores de piel con ccm	M	1	12	12.00
9	596	Trastornos mayores de piel sin ccm	M	20	149	7.45
9	598	Neoplasias malignas de mama con cc	M	3	7	2.33
9	599	Neoplasias malignas de mama sin cc/ccm	M	5	7	1.40
9	600	Neoplasias benignas de mama con cc/ccm	M	2	6	3.00
9	601	Neoplasias benignas de mama sin cc/ccm	M	26	70	2.69
9	602	Celulitis con ccm	M	40	800	20.00
9	603	Celulitis sin ccm	M	514	3,804	7.40
9	604	Traumatismos en piel, tejido subcutáneo y mama con ccm	M	62	513	8.27
9	605	Traumatismos en piel, tejido subcutáneo y mama sin ccm	M	1,990	5,336	2.68
9	606	Trastornos menores de piel con ccm	M	1	48	48.00
9	607	Trastornos menores de piel sin ccm	M	339	856	2.53
10	616	Amputación de miembro inferior por trastornos endócrinos, nutricionales y metabólicos con ccm	Q	4	58	14.50
10	617	Amputación de miembro inferior por trastornos endócrinos, nutricionales y metabólicos con cc	Q	1	13	13.00
10	618	Amputación de miembro inferior por trastornos endócrinos, nutricionales y metabólicos sin cc/ccm	Q	61	380	6.23
10	620	Procedimientos en quirófano por obesidad con cc	Q	1	1	1.00
10	621	Procedimientos en quirófano por obesidad sin cc/ccm	Q	66	90	1.36
10	623	Injertos cutáneos y desbridamiento de heridas por trastornos endócrinos, nutricionales y metabólicos con cc	Q	1	25	25.00
10	624	Injertos cutáneos y desbridamiento de heridas por trastornos endócrinos, nutricionales y metabólicos sin cc/ccm	Q	9	79	8.78
10	627	Procedimientos en glándulas tiroideas, paratiroides y conducto tirogloso sin cc/ccm	Q	10	21	2.10
10	628	Otros procedimientos en quirófano por trastornos endócrinos, nutricionales y metabólicos con ccm	Q	12	102	8.50
10	629	Otros procedimientos en quirófano por trastornos endócrinos, nutricionales y metabólicos con cc	Q	1	2	2.00
10	630	Otros procedimientos en quirófano por trastornos endócrinos, nutricionales y metabólicos sin cc/ccm	Q	4	46	11.50
10	637	Diabetes con ccm	M	152	1,260	8.29
10	638	Diabetes con cc	M	266	1,806	6.79
10	639	Diabetes sin cc/ccm	M	783	5,330	6.81
10	640	Trastornos nutricionales, metabólicos, de líquidos y electrolitos con ccm	M	78	809	10.37
10	641	Trastornos nutricionales, metabólicos, de líquidos y electrolitos sin ccm	M	392	2,508	6.40
10	642	Errores innatos del metabolismo y otros	M	22	100	4.55
10	643	Trastornos endócrinos con ccm	M	9	74	8.22

CDM	GRD	Nombre	Tipo	Número de atenciones	Días paciente	PDP
10	644	Trastornos endócrinos con cc	M	11	46	4.18
10	645	Trastornos endócrinos sin cc/ccm	M	63	428	6.79
11	653	Procedimientos mayores de vejiga con ccm	Q	1	11	11.00
11	658	Procedimientos de riñón y uréter por neoplasia sin cc/ccm	Q	1	2	2.00
11	660	Procedimientos de riñón y uréter por enfermedad no neoplásica con cc	Q	2	23	11.50
11	661	Procedimientos de riñón y uréter por enfermedad no neoplásica sin cc/ccm	Q	14	119	8.50
11	663	Procedimientos menores de vejiga con cc	Q	1	3	3.00
11	664	Procedimientos menores de vejiga sin cc/ccm	Q	11	18	1.64
11	672	Procedimientos uretrales sin cc/ccm	Q	4	24	6.00
11	673	Otros procedimientos de riñón y tracto urinario con ccm	Q	9	159	17.67
11	674	Otros procedimientos de riñón y tracto urinario con cc	Q	11	163	14.82
11	675	Otros procedimientos de riñón y tracto urinario sin cc/ccm	Q	89	789	8.87
11	682	Insuficiencia renal con ccm	M	131	1,068	8.15
11	683	Insuficiencia renal con cc	M	145	1,176	8.11
11	684	Insuficiencia renal sin cc/ccm	M	2,097	7,422	3.54
11	685	Ingreso para diálisis renal	M	1,245	2,912	2.34
11	686	Neoplasias de riñón y tracto urinario con ccm	M	2	35	17.50
11	687	Neoplasias de riñón y tracto urinario con cc	M	2	8	4.00
11	688	Neoplasias de riñón y tracto urinario sin cc/ccm	M	4	23	5.75
11	689	Infecciones de riñón y tracto urinario con ccm	M	78	635	8.14
11	690	Infecciones de riñón y tracto urinario sin ccm	M	712	3,979	5.59
11	693	Cálculos urinarios con ccm	M	3	24	8.00
11	694	Cálculos urinarios sin ccm	M	41	182	4.44
11	696	Signos y síntomas del riñón y tracto urinario sin ccm	M	11	33	3.00
11	698	Otros diagnósticos del riñón y tracto urinario con ccm	M	81	736	9.09
11	699	Otros diagnósticos del riñón y tracto urinario con cc	M	134	934	6.97
11	700	Otros diagnósticos del riñón y tracto urinario sin cc/ccm	M	1,214	4,840	3.99
12	708	Procedimientos mayores en pelvis masculina sin cc/ccm	Q	9	37	4.11
12	709	Procedimientos en pene con cc/ccm	Q	1	7	7.00
12	710	Procedimientos en pene sin cc/ccm	Q	220	304	1.38
12	712	Procedimientos en testículos sin cc/ccm	Q	457	714	1.56
12	714	Prostatectomía transuretral sin cc/ccm	Q	4	8	2.00
12	718	Otros procedimientos en quirófano en aparato reproductor masculino excepto por neoplasia maligna sin cc/ccm	Q	5	50	10.00
12	722	Neoplasias malignas del aparato reproductor masculino con ccm	M	1	32	32.00
12	724	Neoplasias malignas del aparato reproductor masculino sin cc/ccm	M	9	40	4.44
12	725	Hipertrofia prostática benigna con ccm	M	1	6	6.00
12	726	Hipertrofia prostática benigna sin ccm	M	8	52	6.50
12	727	Inflamación del aparato reproductor masculino con ccm	M	3	32	10.67

CDM	GRD	Nombre	Tipo	Número de atenciones	Días paciente	PDP
12	728	Inflamación del aparato reproductor masculino sin ccm	M	140	468	3.34
12	729	Otros diagnósticos del aparato reproductor masculino con cc/ccm	M	4	18	4.50
12	730	Otros diagnósticos del aparato reproductor masculino sin cc/ccm	M	187	329	1.76
13	735	Evisceración pélvica, histerectomía radical y vulvectomía radical sin cc/ccm	Q	4	9	2.25
13	738	Procedimientos en útero y anexos por neoplasia maligna de ovario o anexos sin cc/ccm	Q	11	37	3.36
13	739	Procedimientos en útero y anexos por neoplasia maligna no ovárica ni de anexos con ccm	Q	1	7	7.00
13	740	Procedimientos en útero y anexos por neoplasia maligna no ovárica ni de anexos con cc	Q	1	8	8.00
13	741	Procedimientos en útero y anexos por neoplasia maligna no ovárica ni de anexos sin cc/ccm	Q	31	109	3.52
13	742	Procedimientos en útero y anexos por neoplasia benigna con cc/ccm	Q	18	121	6.72
13	743	Procedimientos en útero y anexos por neoplasia benigna sin cc/ccm	Q	627	2339	3.73
13	744	Dilatación y legrado, conización, interrupción tubárica incisional y laparoscópica con cc/ccm	Q	2	5	2.50
13	745	Dilatación y legrado, conización, interrupción tubárica incisional y laparoscópica sin cc/ccm	Q	271	456	1.68
13	746	Procedimientos en vagina, cérvix y vulva con cc/ccm	Q	3	8	2.67
13	747	Procedimientos en vagina, cérvix y vulva sin cc/ccm	Q	59	148	2.51
13	748	Procedimientos reconstructivos del aparato reproductor femenino	Q	3	9	3.00
13	749	Otros procedimientos en quirófano del aparato reproductor femenino con cc/ccm	Q	12	99	8.25
13	750	Otros procedimientos en quirófano del aparato reproductor femenino sin cc/ccm	Q	195	646	3.31
13	754	Neoplasias malignas del aparato reproductor femenino con ccm	M	1	25	25.00
13	755	Neoplasias malignas del aparato reproductor femenino con cc	M	7	101	14.43
13	756	Neoplasias malignas del aparato reproductor femenino sin cc/ccm	M	45	166	3.69
13	757	Infecciones del aparato reproductor femenino con ccm	M	6	53	8.83
13	758	Infecciones del aparato reproductor femenino con cc	M	16	56	3.50
13	759	Infecciones del aparato reproductor femenino sin cc/ccm	M	83	322	3.88
13	760	Trastornos menstruales y otros del aparato reproductor femenino con cc/ccm	M	23	107	4.65
13	761	Trastornos menstruales y otros del aparato reproductor femenino sin cc/ccm	M	652	1784	2.74
14	765	Cesárea con cc/ccm	Q	915	2752	3.01
14	766	Cesárea sin cc/ccm	Q	7423	17709	2.39
14	767	Parto vaginal con esterilización y/o dilatación y legrado	Q	285	637	2.24
14	768	Parto vaginal con procedimientos en quirófano, excepto esterilización y/o dilatación y legrado	Q	40	177	4.43
14	769	Diagnóstico postparto y postaborto con procedimientos en quirófano	Q	119	397	3.34
14	770	Aborto con dilatación y legrado, legrado por aspiración o histerotomía	Q	2477	3998	1.61
14	774	Parto vaginal con diagnóstico complicado	M	1102	3047	2.76
14	775	Parto vaginal sin diagnóstico complicado	M	15989	23479	1.47
14	776	Diagnóstico postparto o postaborto sin procedimientos en quirófano	M	288	719	2.50
14	777	Embarazo ectópico	M	49	153	3.12
14	778	Amenaza de aborto	M	1038	2100	2.02
14	779	Aborto sin dilatación y legrado	M	425	697	1.64

CDM	GRD	Nombre	Tipo	Número de atenciones	Días paciente	PDP
14	780	Falso trabajo de parto	M	71	204	2.87
14	781	Otros diagnósticos de parto con complicaciones médicas	M	1790	4156	2.32
14	782	Otros diagnósticos de parto sin complicaciones médicas	M	485	940	1.94
15	789	Recién nacidos en paro cardiorrespiratorio o trasladados a otras unidades de cuidados intensivos	M	161	883	5.48
15	790	Neonato con inmadurez extrema ó con síndrome de dificultad respiratoria	M	942	13526	14.36
15	791	Prematurez con problemas mayores	M	326	7079	21.71
15	792	Prematurez sin problemas mayores	M	375	4539	12.10
15	793	Recién nacido a término con problemas mayores	M	1467	15969	10.89
15	794	Neonato con otros problemas significativos	M	605	4593	7.59
15	795	Recién nacido sano	M	349	1914	5.48
16	804	Otros procedimientos en quirófano de la sangre y órganos hematopoyéticos sin cc/ccm	Q	13	41	3.15
16	808	Diagnóstico hematológico/inmunológico mayor, excepto crisis de células falciformes y alteraciones de la coagulación con ccm	M	3	27	9.00
16	809	Diagnóstico hematológico/inmunológico mayor, excepto crisis de células falciformes y alteraciones de la coagulación con cc	M	8	63	7.88
16	810	Diagnóstico hematológico/inmunológico mayor, excepto crisis de células falciformes y alteraciones de la coagulación sin cc/ccm	M	44	347	7.89
16	811	Trastornos de los glóbulos rojos con ccm	M	11	64	5.82
16	812	Trastornos de los glóbulos rojos sin ccm	M	150	873	5.82
16	813	Trastornos de la coagulación	M	115	394	3.43
16	814	Trastornos del sistema reticuloendotelial e inmunológico con ccm	M	3	31	10.33
16	815	Trastornos del sistema reticuloendotelial e inmunológico con cc	M	2	11	5.50
16	816	Trastornos del sistema reticuloendotelial e inmunológico sin cc/ccm	M	34	193	5.68
17	821	Linfoma y leucemia con procedimientos mayores en quirófano con cc	Q	1	15	15.00
17	822	Linfoma y leucemia con procedimientos mayores en quirófano sin cc/ccm	Q	1	6	6.00
17	824	Linfoma y leucemia no aguda con otros procedimientos en quirófano con cc	Q	1	9	9.00
17	825	Linfoma y leucemia no aguda con otros procedimientos en quirófano sin cc/ccm	Q	1	9	9.00
17	826	Trastornos mieloproliferativos o neoplasias mal diferenciadas con procedimientos mayores en quirófano con ccm	Q	1	14	14.00
17	828	Trastornos mieloproliferativos o neoplasias mal diferenciadas con procedimientos mayores en quirófano sin cc/ccm	Q	6	34	5.67
17	830	Trastornos mieloproliferativos o neoplasias mal diferenciadas con otros procedimientos en quirófano sin cc/ccm	Q	138	282	2.04
17	834	Leucemia aguda sin procedimientos mayores en quirófano con ccm	M	5	66	13.20
17	835	Leucemia aguda sin procedimientos mayores en quirófano con cc	M	2	34	17.00
17	836	Leucemia aguda sin procedimientos mayores en quirófano sin cc/ccm	M	16	180	11.25
17	840	Linfoma y leucemia no aguda con ccm	M	1	6	6.00
17	841	Linfoma y leucemia no aguda con cc	M	6	25	4.17
17	842	Linfoma y leucemia no aguda sin cc/ccm	M	8	37	4.63
17	843	Otro trastorno mieloproliferativo o diagnóstico de neoplasia mal diferenciada con ccm	M	5	49	9.80
17	844	Otro trastorno mieloproliferativo o diagnóstico de neoplasia mal diferenciada con cc	M	6	80	13.33
17	845	Otro trastorno mieloproliferativo o diagnóstico de neoplasia mal diferenciada sin cc/ccm	M	54	176	3.26
17	846	Quimioterapia sin leucemia aguda como diagnóstico secundario con ccm	M	3	43	14.33

CDM	GRD	Nombre	Tipo	Número de atenciones	Días paciente	PDP
17	847	Quimioterapia sin leucemia aguda como diagnóstico secundario con cc	M	10	69	6.90
17	848	Quimioterapia sin leucemia aguda como diagnóstico secundario sin cc/ccm	M	2224	3475	1.56
17	849	Radioterapia	M	1	1	1.00
18	853	Enfermedades infecciosas y parasitarias con procedimiento en quirófano con ccm	Q	14	143	10.21
18	854	Enfermedades infecciosas y parasitarias con procedimiento en quirófano con cc	Q	4	151	37.75
18	855	Enfermedades infecciosas y parasitarias con procedimiento en quirófano sin cc/ccm	Q	14	247	17.64
18	858	Infección postoperatoria o postraumática con procedimiento en quirófano sin cc/ccm	Q	25	429	17.16
18	862	Infecciones postoperatorias y postraumáticas con ccm	M	3	64	21.33
18	863	Infecciones postoperatorias y postraumáticas sin ccm	M	54	391	7.24
18	864	Fiebre y afecciones inflamatorias	M	9	46	5.11
18	865	Enfermedades virales con ccm	M	2	20	10.00
18	866	Enfermedades virales sin ccm	M	16	144	9.00
18	867	Otros diagnósticos de enfermedad infecciosa y parasitaria con ccm	M	9	139	15.44
18	868	Otros diagnósticos de enfermedad infecciosa y parasitaria con cc	M	4	21	5.25
18	869	Otros diagnósticos de enfermedad infecciosa y parasitaria sin cc/ccm	M	17	242	14.24
18	871	Septicemia o sepsis severa sin soporte de ventilación mecánica mayor a 96 horas con ccm	M	92	1230	13.37
18	872	Septicemia o sepsis severa sin soporte de ventilación mecánica mayor a 96 horas sin ccm	M	119	1312	11.03
19	876	Procedimientos en quirófano con diagnóstico principal de enfermedad mental	Q	12	136	11.33
19	880	Reacción aguda de adaptación y disfunción psicosocial	M	49	226	4.61
19	881	Neurosis depresiva	M	62	294	4.74
19	882	Neurosis excepto depresiva	M	6	18	3.00
19	883	Trastornos de la personalidad y del control de impulsos	M	8	26	3.25
19	884	Trastornos orgánicos y retraso mental	M	27	379	14.04
19	885	Psicosis	M	20	152	7.60
19	886	Trastornos del comportamiento y desarrollo	M	8	27	3.38
19	887	Otros diagnósticos de trastornos mentales	M	3	9	3.00
20	894	Abuso o dependencia de alcohol y drogas, alta voluntaria en contra de consejo médico	M	25	97	3.88
20	896	Abuso o dependencia de alcohol y drogas sin terapia de rehabilitación con ccm	M	78	583	7.47
20	897	Abuso o dependencia de alcohol y drogas sin terapia de rehabilitación sin ccm	M	2640	5908	2.24
21	902	Desbridamiento de heridas por lesiones con cc	Q	1	13	13.00
21	903	Desbridamiento de heridas por lesiones sin cc/ccm	Q	18	101	5.61
21	905	Injerto de piel por lesiones sin cc/ccm	Q	10	33	3.30
21	906	Procedimientos en la mano por lesiones	Q	437	476	1.09
21	907	Otros procedimientos en quirófano por lesiones con ccm	Q	32	626	19.56
21	908	Otros procedimientos en quirófano por lesiones con cc	Q	16	283	17.69
21	909	Otros procedimientos en quirófano por lesiones sin cc/ccm	Q	241	974	4.04
21	913	Lesión traumática con ccm	M	118	927	7.86
21	914	Lesión traumática sin ccm	M	710	2591	3.65
21	915	Reacciones alérgicas con ccm	M	1	14	14.00
21	916	Reacciones alérgicas sin ccm	M	54	205	3.80

CDM	GRD	Nombre	Tipo	Número de atenciones	Días paciente	PDP
21	917	Envenenamientos y efectos tóxicos de medicamentos con ccm	M	13	121	9.31
21	918	Envenenamientos y efectos tóxicos de medicamentos sin ccm	M	492	1696	3.45
21	919	Complicaciones de tratamiento con ccm	M	3	53	17.67
21	920	Complicaciones de tratamiento con cc	M	2	4	2.00
21	921	Complicaciones de tratamiento sin cc/ccm	M	60	373	6.22
21	922	Otros diagnósticos de lesiones, envenenamientos y efectos tóxicos con ccm	M	3	45	15.00
21	923	Otros diagnósticos de lesiones, envenenamientos y efectos tóxicos sin ccm	M	71	453	6.38
22	928	Quemadura de todo el espesor de la piel con injerto de piel ó lesión por inhalación con cc/ccm	Q	3	30	10.00
22	929	Quemadura de todo el espesor de la piel con injerto de piel ó lesión por inhalación sin cc/ccm	Q	2	41	20.50
22	934	Quemadura de todo el espesor de la piel sin injerto de piel ó lesión por inhalación	M	11	201	18.27
22	935	Quemaduras no extensas	M	536	7975	14.88
23	939	Procedimientos en quirófano con diagnóstico de otro contacto con servicios de salud con ccm	Q	5	282	56.40
23	940	Procedimientos en quirófano con diagnóstico de otro contacto con servicios de salud con cc	Q	6	54	9.00
23	941	Procedimientos en quirófano con diagnóstico de otro contacto con servicios de salud sin cc/ccm	Q	76	784	10.32
23	945	Rehabilitación con cc/ccm	M	1	77	77.00
23	946	Rehabilitación sin cc/ccm	M	7	113	16.14
23	947	Signos y síntomas con ccm	M	4	51	12.75
23	948	Signos y síntomas sin ccm	M	3	10	3.33
23	949	Vigilancia postoperatoria con cc/ccm	M	1	5	5.00
23	950	Vigilancia postoperatoria sin cc/ccm	M	62	769	12.40
23	951	Otros factores que influyen en el estado de salud	M	249	1042	4.18
24	957	Otros procedimientos en quirófano por traumatismo múltiple significativo con ccm	Q	2	35	17.50
24	958	Otros procedimientos en quirófano por traumatismo múltiple significativo con cc	Q	1	29	29.00
24	959	Otros procedimientos en quirófano por traumatismo múltiple significativo sin cc/ccm	Q	21	84	4.00
24	963	Otro traumatismo múltiple significativo con ccm	M	13	359	27.62
24	964	Otro traumatismo múltiple significativo con cc	M	10	77	7.70
24	965	Otro traumatismo múltiple significativo sin cc/ccm	M	58	133	2.29
25	969	vih con procedimientos en quirófano extensos con ccm	Q	2	37	18.50
25	970	vih con procedimientos en quirófano extensos sin ccm	Q	5	11	2.20
25	974	vih con condiciones mayores relacionadas con ccm	M	55	769	13.98
25	976	vih con condiciones mayores relacionadas sin cc/ccm	M	3	11	3.67
25	977	vih con o sin otras condiciones relacionadas	M	103	1063	10.32
AL	981	Procedimientos extensos en quirófano no relacionados al diagnóstico principal con ccm	Q	296	4565	15.42
AL	982	Procedimientos extensos en quirófano no relacionados al diagnóstico principal con cc	Q	224	2587	11.55
AL	983	Procedimientos extensos en quirófano no relacionados al diagnóstico principal sin cc/ccm	Q	1834	12198	6.65
AL	986	Procedimientos de próstata en quirófano no relacionados al diagnóstico principal sin cc/ccm	Q	1	2	2.00
AL	987	Procedimientos no extensos en quirófano no relacionados al diagnóstico principal con ccm	Q	43	497	11.56
AL	988	Procedimientos no extensos en quirófano no relacionados al diagnóstico principal con cc	Q	27	299	11.07
AL	989	Procedimientos no extensos en quirófano no relacionados al diagnóstico principal sin cc/ccm	Q	381	2612	6.86

BIBLIOGRAFÍA

Arroyave, M.G., Ramírez, J.F., Siqueff, J.A., Amador, L. (2018). Grupos relacionados con el diagnóstico: producto hospitalario GRD-IMSS: 2018. Instituto Mexicano del Seguro Social Constitución Política de la Ciudad de México (CPCDMX). Artículo 9. Inciso. D. Numeral 1. 29 de Enero del 2016.

https://infocdmx.org.mx/documentospdf/constitucion_cdmx/Constitucion_%20Politica_CDMX.pdf

Deaton, A. (2015). El gran escape. Salud, riqueza y los orígenes de la desigualdad. p. 403. Fondo de Cultura Económica.

Optum (2013). DRG Expert: a comprehensive guidebook to the MS-DRG classification system. (31 ed.). OptumInsight.

INEGI. Índice Nacional de Precios al Consumidor. Índice General.

<https://www.inegi.org.mx/app/indicesdeprecios/calculadorainflacion.aspx>

INEGI. Índice Nacional de Precios Productor. Mercancías y servicios finales. Servicios de salud y de asistencia social.

<https://www.inegi.org.mx/app/indicesdeprecios/Estructura.aspx?idEstructura=1120015000200010&ST=Por%20origen%20SCIAN%202013>

López, O. y Jarillo, E.C. (2017). La reforma neoliberal de un sistema de salud: evidencia del caso mexicano. Scielo. *Cadernos de Saúde Pública*, 33 (Sup 2), 114-125.

<https://www.scielosp.org/article/csp/2017.v33suppl2/e00087416/>

Medicare Cf, Services M. (2018). Design and development of the diagnosis related group (DRG)

Secretaría de Salud (2016). Acciones y programas. Clasificación de Enfermedades/DGIS.

<https://www.gob.mx/salud/acciones-y-programas/menu-clasificacion-de-enfermedades-dgis?state=published>

Secretaría de Salud. (2020). Dirección General de Información en Salud. Cubos Dinámicos.

Proyecciones de población por condición de derechohabiencia 2019-2021

World Health Organization (2016). International Statistical Classification of Diseases and Related Health Problems, ICD-10 Volume 2.

<https://www.who.int/publications/m/item/international-statistical-classification-of-diseases-and-related-health-problems---volume-2>.



GOBIERNO DE LA
CIUDAD DE MÉXICO

SECRETARÍA
DE SALUD



SECRETARÍA
DE SALUD

CIUDAD **INNOVADORA**
Y DE **DERECHOS**

